# Anyakönyve.

A 2/6

| Lakhely a ház számával | Keresztatyák és anyák neve, állása | Keresztelő lelkész neve | Jegyzetek |
|---|---|---|---|
| | | | |

A

Szepári ref. hitv. ev. egyház

Születtetnek Anyakönyve

az

1864 évről

Kiadott Példány a Törvényhatóság Számára

1864.

# A Megkereszteltettek Anyakönyve. 1864ik év

| Szám | Éve és napja: a születésnek | Éve és napja: a keresztelteté | A megkereszteltnek neve | neme: f. | neme: n. | anyja házassági | apja házassági | Szülék neve, vallása, állása | Lakhely a ház számával | Keresztatyák és anyák neve, állása | Keresztelő lelkész neve | Jegyzetek |
|---|---|---|---|---|---|---|---|---|---|---|---|---|
| 1 | 1863 Decz. 28. | 1864 Jan. 1 | Zuzsa | | 1 | 1 | | Vorés Mihály Parnyicska Hela | Skrovics 221 | Marcsok György és Zuzsa | Szeremley György | |
| 2 | 1863 Decz 28 | 1864 Jan. 1. | Pál | 1 | | 1 | | Feltz Pál Zubrocsky Erzsi | 177 | Prevecz Jakab és Éva | | |
| 3 | 1863 Decz 28. | 1864 Jan. 1. | Pál | 1 | | 1 | | Szudi Mihály Incz Maria | 361 | Malla Mihály és Zuzsa | | |
| 4 | 1863 Decz. 28 | 1864 Jan. 5. | Zuzsa | | 1 | 1 | | Gyurecz György Rauts Zuzsa | 262 | Piriádesz Jakab és Hela | | |
| 5. | 1863 Decz 30. | 1864 Jan. 5. | János | 1 | | 1 | | Krizsán Pál Parnyicska Zuzsa | 382 | Kulik Mihály és Anna | | |
| 6 | 1864 Jan 2 | 6. | Anna | | 1 | 1 | | Kollár Sámuel Jasso Zuzsa | 410 | Eremiás Mátyás és Erzsi | | |
| 7 | 8. | 10. | Pál | 1 | | 1 | | Marcsok György Gruja Zuzsa | 406 | Tyukovszky Ábrahám és Zuzsa | | II/8 1867k törvény idézett |
| 8. | 9 | 10 | Mátyás T 1861 II/7 | 1 | | 1 | | Eremiás Mihály Malla Anna | 406 | Kovács György és Maria | | |

Kiadott Pápán a Nyomtatványokban Czukkal.

# A Megkereszteltettek Anyakönyve.

| Sorszám | Éve és napja: a születésnek | Éve és napja: a keresztelteténck | A megkereszteltnek neve | nemre: fiú | nemre: leány | törvényes | házasságon kívüli | Szülék neve, vallása, állása | Lakhely a ház számával | Keresztatyák és anyák neve, állása | Keresztelő lelkész neve | Jegyzetek |
|---|---|---|---|---|---|---|---|---|---|---|---|---|
| 9. | 1864 Jan. 16. | 15 | Mária | | 1 | 1 | | Marinello János Csányi Klára | Szerecz. 128 | Kovács Pál és Zsuzsa | Szmrecsányi György ev. lelkész | Marinello Mária nejével és gyermekével Csányi mihelyt 22. 1860 dobo ő Kovácsné Zsuzsanna nevelő |
| 10. | 10. | 17. | Zsuzsa | | 1 | 1 | | Palik Márton Gyurovits Anna | 288 | Kollár Márton és Mária | | |
| 11. | 13. | 17. | Erzsi | | 1 | 1 | | Kokut Pál Gruys Zsuzsa | 299 | Ongorán Pál és Erzsi | | |
| 12. | 15. | 17. | Samuel † 29 1867 | 1 | | 1 | | Kokut Mihály Franciscsi Zsuzsa | 301 | Marcsek György és Zsuzsa | | |
| 13 | 15. | 17. | Zsuzsa | | 1 | 1 | | Schuno József Tuhán Éva | 367 | Franciski Pál és Mária | | |
| 14. | 16. | 17. | Pál † 29/4 1867 | 1 | | 1 | | Fertlo György Matka Zsuzsa | 351 | Orovatz András és Mária | | |
| 15 | 18. | 19. | Mihály | 1 | | 1 | | Miskinez Mihály Vitál Karolina | Szmrecz | Takács Péter és Julia | | |
| 16 | 21 | 24. | András | 1 | | 1 | | Macsuk Mátyás Krajcsuk Kata | Kisrács 5. | Marcsek György és Mária | | |

Kapitál Fejedelmi Könyvnyomdájában Eisenstadtban

# A Megkereszteltettek Anyakönyve.

| Sorszám | Éve és napja: a születésnek | Éve és napja: a keresztelteté-sének | A megkereszteltnek neve | neme: fiú | neme: leány | törvényes | nem törvényes | Szülék neve, vallása, állása |
|---|---|---|---|---|---|---|---|---|
| 17/18 | 1864 Jan 24 | 27 | Pál Anna Mezö | 1 | 1 | II | | Mezöák Pál Urbán Erzsi |
| 18. | 26. | 28 | Pál | 1 | | 1 | | Hollós Márton Kenderesz Mária |
| 20 | 25. | 31 | Mária | | 1 | 1 | | Mardinka András Kulik Éva |
| 21. | 26. | 31. | Mária | | 1 | 1 | | Jambrics Pál Horváth Julia |
| 22. | 27. | 31 | András | 1 | | 1 | | Malyo András Szabados Anna |
| 23. | 29. | 31 | Erzsi | | 1 | 1 | | Malyo Pál Orsolya Éva |
| 24 | Jan. 30. | Febr. 1 | Pál † 12/2 1875. | 1 | | 1 | | Medved András Szeri Mária |
| 25 | Febr 9 | 12. | Mária † 2/3 1875 | | 1 | 1 | | Pirkadics Pál Vida Mária |

| Lakhely a ház számával | Keresztatyák és anyák neve, állása | Keresztelő lelkész neve | Jegyzetek |
|---|---|---|---|
| Kisasszo 98 | Nemáti János és Luca | Szeremley György | |
| 85. | Markovszki Márton és Mária | | |
| 101. | Szücsics György és Mária | | |
| 48. | Jagos Pál és Zsuzsa | | |
| 190 | Szyfkovits János és Judith | | |
| 319 | Szurovi István és Judith | | |
| Kisasszo | Petrov András és Ilona | | |
| Kisasszo | Urbán Pál és Zsuzsa | | |

Kapisti Terjék J. Könyvnyomdában Eperjesen

# A Megkereszteltettek Anyakönyve.

| Sorszám | Éve és napja: a születésnek | Éve és napja: a keresztelkedésnek | A megkereszteltnek neve | neme: fi | neme: leány | törvényes | törvénytelen | Szülék neve, vallása, állása | Lakhely a ház számával | Keresztatyák és anyák neve, állása | Keresztelő lelkész neve | Jegyzetek |
|---|---|---|---|---|---|---|---|---|---|---|---|---|
| 26. | 1864 Febr. 7. | 14. | Anna | | 1 | 1 | | Litavszky Mátyás Pálik Zsuzsa | Kisvárs 149 | Agarossy Pál és Vida | Szeremley György | |
| 27. | 8. | 14. | Zsuzsa | | 1 | 1 | | Tivicz János Pálik Mária | 285 | Kanaik György és Vida | | |
| 28. | 14. | 18. | Zsuzsa | | 1 | 1 | | Sonora Márton Klenka Mária | 70 | Tordai András és Mária | | |
| 29. | 15. | 21. | Vida | | 1 | 1 | | Szeverik János Farkas Judith | 325 | Marcsek Pál és Vida | | |
| 30. | 16. | 21. | Vida | | 1 | 1 | | Oszip Mihály Szabados Mária | 207 | Marcsek Mihály és Zsuzsa | | |
| 31. | 22. | 24. | András | 1 | | 1 | | Kovács Mihály Szenyitorki Vida | 386 | Kovacs Mihály és Mária | | |
| 32. | 21. | 25. | Zsuzsa | | 1 | 1 | | Nalony Pál Kriva Vida | 490 | Marcsek Mihály és Vida | | |
| 33. | 21. | 28. | János | 1 | | 1 | | Pálik Pál Abelovski Anna | 331. | Cejef András és Mária | | |

Kapható Fejérs A Nyomtatványban Czédula

# A Megkereszteltettek Anyakönyve.

| Sorszám | Éve és napja: a születésnek | Éve és napja: a keresztelteteknek | A megkereszteltnek neve | nemre: fi | nemre: nő | törvényes | törvénytelen | Szülék neve, vallása, állása |
|---|---|---|---|---|---|---|---|---|
| 34. | 1864 Márczi 2. | 6 | Mária | | 1 | 1 | | Simonovits Ferencz Duga Kata |
| 35. | 3. | 6. | Zsuzsa | | 1 | 1 | | Kollár Pál Szuszter Kata |
| 36. | 6. | 7. | Philippina | | 1 | 1 | | Tóth Ferencz Tóthné Keresztes |
| 37. | 6. | 9. | Kata | | 1 | 1 | | Mandinka Pál Klonka Anna |
| 38. | 10. | 13. | Mária | | 1 | 1 | | Czinkóczy Mátyás Macsak Zsuzsa |
| 39. | 13. | 20. | Zsuzsa † 17/XI 1874 | | 1 | 1 | | Macsak Ferencz Valentics Anna |
| 40 | 16. | 20. | György | 1 | | 1 | | Walcza György Farkas Mária |
| 41. | 18. | 20. | József | 1 | | 1 | | Franka Pál Kollár Zsuzsa |

| Lakhely a ház számával | Keresztatyák és anyák neve, állása | Keresztelő lelkész neve | Jegyzetek |
|---|---|---|---|
| Tótvárad 226. | Surden Mihály és Zuzsa | | |
| 23. | Slovkó György és Kata | | |
| Tótvárad | Simon György és Zuzsa | | |
| Tótvárad 102 | Kollár Simon és Zuzsa | | |
| 394 | Kollár György és Zuzsa | Szombathely Káptalani Administrator. | |
| 5 | Tóth György és Zuzsa | " | |
| 69 | Salyga Mihály és Erzsi | " | |
| Tótvárad | Czenczer Mihály és Zuzsa | " | |

Engbauer Fülöpné a Magyarországi Kiadóhivatal Könyvkötője.

# A Megkereszteltettek Anyakönyve.

| Sorszám | Éve és napja: a születésnek | Éve és napja: a keresztelésnek | A megkereszteltnek neve | neme: fi. | neme: nő | törvényes | törvénytelen | Szülék neve, vallása, állása |
|---|---|---|---|---|---|---|---|---|
| 42. | 1864 március 19. | 25. | Erzsi | | 1 | 1 | | Pálfi György Mester Tanya |
| 43 | 20. | 25 | Mária | | 1 | 1 | | Franciscai Pál Juliát Mária |
| | március | április | ——— | | | | | ——— |
| 44 | március 29. | április 8. | György | 1 | | 1 | | Makkonics Márton Palyik Mária |
| 45 | március 31. | április 3. | András | 1 | | 1 | | Halai János Klonka Zsuzsa |
| 46 | április 3 | 7. | György | 1 | | 1 | | Chalyan Pál Mravik Mária |
| 47 | 8. | 9 | András | 1 | | 1 | | Vozár Mihály Stanko Anna |
| 48 | 11. | 14. | Anna | | 1 | 1 | | Hodul János Mosnyák Zsuzsa |

| Lakhely a ház számával | Keresztatyák és anyák neve, állása | Keresztelő lelkész neve | Jegyzetek |
|---|---|---|---|
| Fő-ucza 44 | Stanko Márton és Mária | Veszprémi János nagyprépost | |
| 86. | Urbán György és Judith | " | |
| ——— | ——— | ——— | Az esetnek anyakönyvben ez a sorral üres |
| 280 | Rauska János és Éva | Szabó József Szombathelyi lelkész | |
| 150 | Dubrovnik György és Anna | " | |
| 368 | Madarász János és Mária | Veszprémi János ez helyben | |
| 334 | Palyan Mihály és Erzsi | " | |
| Alpár | Kolozsvári János és Mária | " | |

Kapisti Fogato I. Magyarországi Könyvnyomda Társulata.

# A Megkereszteltettek Anyakönyve.

| Sorszám | Éve és napja: a születésnek | Éve és napja: a keresztteltetésnek | A megkereszteltnek neve | neme: fiú | neme: leány | törvényes | nem törvényes | Szülék neve, vallása, állása | Lakhely a ház számával | Kereszt-atyák és anyák neve, állása | Keresztelő lelkész neve | Jegyzetek |
|---|---|---|---|---|---|---|---|---|---|---|---|---|
| 49 | 1861 April 11 | 14 | Mari | – | / | V | – | Gregor Mihály Madarsky Zuzsa | Rojnis 430 | Palek Mihály és Zuzsa | Jeszenszky János bánya-lelkész | |
| 50 | 11 | 15 | Zuzsa | | / | / | | Krajnik Mihály Hrubek Anna | 417 | Molor Mihály és Anna | " | |
| 51 | 13 | 21 | János | / | | / | | Vonar Mihály Rulik Anna | 161 | Turko György és Zuzsa | Mosa György pedovnovini a. hitv. | |
| 52 | 14 | 21 | Györgi + 1871 23/9 | / | | / | | Navojni János Navojni Anna | 323 | Navojni János és Mosa | " | |
| 53 | 23 | 25 | Pál | / | | / | | Mosa Mihály Vonár Mari | 246 | Gregor Mihály és Zuzsa | Jeszenszky János bánya-lelkész | |
| 54 | April 30 | Majus 1 | Anna | | / | / | | Petriadel György Zima Rozi | 257 | Bajni Istvánné és Anna | Kollonyi Dániel Bulgárini lelkész | |
| 55 | Majus 2 | 2 | Anna | | / | / | | Vitej Mihály Lisavszky Anna | 134 | Medved András és Mari | Mosa György pedovnovini lelkész | |
| 56 | 11 | 16 | János + 1869 31/5 | / | | / | | Homej Pál Gronja Zuzsa | 410 | Rokolb János és Mari | " | |

Kiadási Pajtás J. Könyvnyomdájában Eperjesen.

# A Megkereszteltettek Anyakönyve.

| Sorszám | Évre és napja: a születésnek | Évre és napja: a keresztteltetésnek | A megkereszteltnek neve | neme: fi | neme: ag. | törvényes | törvénytelen | Szülék neve, vallása, állása |
|---|---|---|---|---|---|---|---|---|
| 57 | 1864 Majus 13 | 16 | Zsuzsa | | 1 | 1 | | Pulik András Vázsai Mári |
| 58 | 13 | 15 | Zsuzs | | 1 | 1 | | Molya András Baji Mária |
| 59 | 21 | 22 | ikr. Anna | | 1 | | | Molya Mihály és Krizian Zsuzsa |
| 60 | 21 | 22 | ikr. Mari | | 1 | 1 | | |
| 61 | 15 | 16 | Zsuzs | | 1 | 1 | | Garsik Pál Sajan Krisztina |
| 62 | 26 | 28 | Pál | | 1 | 1 | | Pivarics György és Kovacs Zsuzsa |
| 63 | 27 | 29 | Györ | | 1 | 1 | | Benko Imre Zsutpas Anna |
| 64 | 28 | 29 | Mari | | 1 | 1 | | Vázsai Tamás Pelsuk Julik |

| Lakhely a ház számával | Keresztszülék és anyák neve, állása | Keresztelő lelkész neve | Jegyzetek |
|---|---|---|---|
| Majsai 192 | Marcsovszky Anna | Valasek Mihály plebanus s. alb. | |
| 330 | Baran Jozsef | Marsovszky Gyuriskó Lidia | |
| 190 | Kuzsa Mihályné Mara | Valasek s. alb. | |
| 190 | Krajsics Adám é Mara | " | |
| Alpai | Kiss János é Anna | " | |
| 20 | Mathis János é Mara | Schuszky György bíró Lidia | |
| 268 | Krizian Mihály é Lidia | " | |
| 99 | Markovics Pál é Anna | " | |

Kiadott Pajerle A. Magyarcsáthor Czimlap

# A Megkereszteltettek Anyakönyve.

| Sorszám | Éve és napja: a születésnek | Éve és napja: a keresztelésnek | A megkereszteltnek neve | A megkereszteltnek neme: fi | A megkereszteltnek neme: nő | törvényes | nem törvényes | Szülék neve, vallása, állása | Lakhely a ház számával | Keresztatyák és anyák neve, állása | Keresztelő lelkész neve | Jegyzetek |
|---|---|---|---|---|---|---|---|---|---|---|---|---|
| 65 | 1864 Január 15 | | Zsuzsa | | / | / | | Kardoulif András és Kay Rada | Sziget | Rollai Sál és Rada | Salbes György szerémségi s. lelkész | |
| 66 | 1 | 5 | Rada † 1866 25/II | | / | / | | Barcsik Márton és Csipnák Anna | 284 | Sulyan Mihály és Rada | " | |
| 67 | 2 | 5 | Zsuzsa † 1867 17/II | / | | / | | Mihály János és [illegible] Mari Gyuja | 169 | Marcus Györ és Erzsébet | " | |
| 68 | 1 | 5 | Mara | | / | / | | Lazar Andras és Mellya Anna | 321 | Szunyog János és Erzsébet | " | |
| 69 | 1 | 5 | Mara | | / | / | | Sabatos György és Kulik Anna | 342 | Pernitzky Mihály és Zsuzsa | " | |
| 70 | 5 | 5 | ikrek Judith | | / | / | | Rolnik Sámuel Szunyka Mari | ? | Arsan Mihály Mari | " | |
| 71 | 5 | 5 | ikrek Mari | | / | / | | | ? | | " | |
| 72 | 10 | 12 | Zsuzsa | | / | / | | Sabatos Márton és Marcus Rada | 347 | Kardoulif András és Zsuzsa | Babylon Lajos szerajevoi lelkész | |

Ringhoffer Nyomda A. Könyvnyomdájában Budapesten.

# A Megkereszteltettek Anyakönyve.

| | Születés napja | A megkereszteltnek neve | | Szülék neve, vallása, állása |
|---|---|---|---|---|
| | | | törvényes / törvénytelen | |
| 73 | 1869 Január 12 15 | Anna | / | [illegible] |
| 74 | 13 19 | Anna | / | [illegible] |
| 75 | 14 19 | Anna | / | [illegible] |
| 76 | 15 19 | Anna | / | [illegible] |
| 77 | 18 19 | Anna | / | [illegible] |
| 78 | 21 26 | Anna | / | [illegible] |
| 79 | 23 30 | Anna | / | [illegible] |
| 81 | 25 Július 4 | Erzsébet | / | [illegible] |

| Lakhely a ház számával | Keresztszülék neve, állása | Keresztelő lelkész neve | Jegyzetek |
|---|---|---|---|
| Rákos 80 | [illegible] | [illegible] | |
| 141 | [illegible] | | |
| [illegible] | [illegible] | | |
| [illegible] | [illegible] | | |
| 159 | [illegible] | | |
| 161 | [illegible] | | |
| 175 | [illegible] | [illegible] | |

# A Megkereszteltettek Anyakönyve.

| | | A megkereszteltnek | | | Szülek neve, vallása, állása |
|---|---|---|---|---|---|
| | | neve | neme | | |
| 81 | 1864 július 27 | János | / | / | [illegible] Lima Mária |
| 82 | 4 16 | Zsuzsa | / | / | [illegible] |
| 83 | 6 10 | Róza | / | / | [illegible] |
| 84 | 6 10 | Zsuzsa | / | / | |
| 85 | 7 11 | [illegible] | / | / | Gyenge József Gazsó Anna |
| 86 | 10 17 | Mária † 1865 47/11 | / | / | Horváth János Schramko Erzsébet |
| 87 | 12 17 | Pál | / | / | Kovács Mihály Orbán Zsuzsa |
| [illegible] | 3 17 | Anna | | | Bocsor Mihály [illegible] |

| Ubi [illegible] száma | Keresztnyák és anyák neve, állása | Keresztelő lelkész neve | Jegyzetek |
|---|---|---|---|
| [illegible] 44 | Szabó János és Zsuzsa | Kovács pléb. | |
| 105 | Magyar Mihály és Zsuzsa | | |
| 115 | Nagy Mária | | |
| 116 | | | |
| [illegible] | Markovics János és Mária | | |
| [illegible] | Borbély [illegible] és Gyenge Judit | Benczur Imre pléb. [illegible] | |
| 256 | [illegible] Mária és Róza | | |
| 17 | Magyar Péter és Anna | | |

# A Megkereszteltettek Anyakönyve.

| | | A megkereszteltnek neve | | Szülek neve, vallása állása | Keresztszülők neve, állása | Keresztelő lelkész neve | Jegyzetek |
|---|---|---|---|---|---|---|---|
| 89 | 1864 Július 13 17 | Anna | / | [illegible] | [illegible] | [illegible] | |
| 90 | 15 17 | Anna | / / | [illegible] | [illegible] | [illegible] | |
| 91 | 15 17 | Anna | / / | [illegible] | [illegible] | [illegible] | |
| 92 | 19 24 | [illegible] † 1866 ¾ | / / | [illegible] | [illegible] | [illegible] | |
| 93 | [illegible] 26 | Anna | / / | [illegible] | [illegible] | [illegible] | |
| 94 | 27 31 | Pál | / / | [illegible] | [illegible] | [illegible] | |
| 95 | 28 31 | Terézia | / / | [illegible] | [illegible] | [illegible] | |
| 96 | 29 31 | Mária | / | [illegible] | [illegible] | [illegible] | |

# A Megkereszteltettek Anyakönyve.

| Születésének ideje | A megkereszteltnek neve | neme | Szülék neve, vallása, állása | Születési házszám | Keresztatyák és anyák neve, állása, | Keresztelés ideje és helye | Jegyzetek |
|---|---|---|---|---|---|---|---|
| 1864 | | | | | | | |
| 97 (Augusztus 1 3 | Miklós † 1867 " | / | / | | | | |
| 98 / 7 | [illegible] | / | / | | | | |
| 99 / 7 | [illegible] | / | / | | | | |
| 100 2 7 | Anna | / | / | | | | |
| 101 2 7 | Mári | / | / | | | | |
| 102 2 7 | Mári | / | / | | | | |
| 103 4 7 | Pál † 865 7/11 | / | / | | | | |
| 104 2 7 | Zsuzsa | / | / | | | | |

# A Megkereszteltettek Anyakönyve.

| | Születési | A megkereszteltnek neve | neme | törvényes vagy törvénytelen | Szülék neve vallása, állása | Lakhely és ház szám | Keresztatyák és anyák neve állása | Keresztelő lelkész neve | Jegyzetek |
|---|---|---|---|---|---|---|---|---|---|
| 105 | 13/4 (délután) 6 10 | Zsuzsa | | / | / | | | | |
| 106 | 7 14 | Mária † 1874 3/4 | | / | / | | | | |
| 107 | 10 14 | Sámuel † 1875 13/11 | | / | / | | | | |
| 108 | 11 14 | Rozália | | / | / | | | | |
| 109 | 11 14 | Adriánna | | / | / | | | | |
| 110 | 14 21 | Zsuzsa | | / | / | | | | |
| 111 | 15 21 | Károly † 1877 23/2 | | / | / | | | | |
| 112 | 23 28 | Erzsébet | | / | / | | | | |

Egyházi Könyvek A Könyvnyomdában Kiadva.

# A Megkereszteltettek Anyakönyve.

| | Születés napja | A megkereszteltnek neme | | Szülék neve, vallása állása |
|---|---|---|---|---|
| 113 | 1864 Augusztus 23 | Kata | / | Nagy [illegible] és Bíró Anna anyja |
| 114 | 28 | Zsuzsa | / / | [illegible] Mária és [illegible] |
| 115 | 24 | Molnár † 1865 | / / | [illegible] és [illegible] |
| 116 | 30 | Szeptember 3 | Mária | [illegible] Bíró-féle anyja |
| 117 | 31 | 4 Szász 880 22/5 † | / | [illegible] és Anyagos Anna |
| 118 | Szeptember 1 | 4 Anyas | / / | Orsolya Anyagos és Kovács Zsuzsa |
| 119 | 1 | 7 [illegible] | / / | Szabados Mátyás Gyurga Anna |
| 120 | 4 | 11 Szász † 1872 14/12 | / | Szőke Tamás és Szarvaska [illegible] |

| Születés s hó napjával | Keresztatyák és anyák neve, állása | Keresztelő lelkész neve | Jegyzetek |
|---|---|---|---|
| pünkösd 11 | Tamás János és Anna | Kollányi Lőrinc | |
| [illegible] | [illegible] és Anna | " | |
| 3 | [illegible] György és Anna | [illegible] | |
| 4 | [illegible] és Mária | " | |
| 5 | [illegible] és Éva | " | |
| 284 | Kelő Péter Kata | " | |
| 27 | [illegible] | " | |
| [illegible] | [illegible] és Anna | " | |

Kiadó: Franz A. Nagyszombatban nyom.

# A Megkereszteltettek Anyakönyve.

| | Születés napja | | A megkereszteltnek neve | nemére | | Szülék neve, vallása, állása | Lakhely a ház számával | Keresztatyák és anyák neve, állása | Keresztelő lelkész neve | Jegyzetek |
|---|---|---|---|---|---|---|---|---|---|---|
| | 1864 | | | | | | | | | |
| 121 | Szeptember 5 | 11 | Zsuzsa | | / | [illegible] | Kispáris 68 | [illegible] | Bíró [illegible] | |
| 122 | 10 | 15 | Mihály | / | / | [illegible] | 458 | Mucsi László és Anna | " | |
| 123 | 12 | 15 | [illegible] Mihály † 1866 3/11 | / | / | [illegible] | 42 | Mucsi János és Mari | " | |
| 124 | 19 | 22 | Mihály | / | / | [illegible] | 117 | Mucsi [illegible] és Anna | " | |
| 125 | 21 | 23 | Anna † 1865 19/4 | / | / | [illegible] Tóthy Mari | 363 | Mucsi [illegible] és Mari | " | |
| 126 | 18 | 25 | Zsuzsa | / | / | Pálik János és Zelenak Rozi | 162 | [illegible] és Mari | " | |
| 127 | 30 | Október 2 | Mihály † 1884 12/3 | / | / | [illegible] Zsuzsa | 117 | Puriatsek Mihály és Anna | " | |
| 128 | Október 5 | | János Szalopluk | / | / | [illegible] | 155 | Gyuszi Kollenyo [illegible] Görög orosz | Szilveszter Kassai [illegible] | |

Kiadott Pecsét a Bécsy-utcában 7 szám.

# A Megkereszteltettek Anyakönyve.

| | | | A megkereszteltnek neve | | | Szülek neve vallása állása | Keresztszülők és anyák neve állása | Keresztelő lelkész neve | Jegyzetek |
|---|---|---|---|---|---|---|---|---|---|
| 129 | 1864 október | 4 | [illegible] | | | [illegible] | [illegible] | [illegible] | |
| 130 | 〃 | 9 | [illegible] | | | [illegible] | [illegible] | [illegible] | |
| 131 | 〃 | 9 | [illegible] | | | [illegible] | [illegible] | [illegible] | |
| 132 | 〃 | 9 | [illegible] | | | [illegible] | [illegible] | [illegible] | |
| 133 | 〃 | 15 | [illegible] | | | [illegible] | [illegible] | [illegible] | |
| 134 | 〃 | 16 | [illegible] | | | [illegible] | [illegible] | [illegible] | |
| 135 | 〃 | 16 | [illegible] | | | [illegible] | [illegible] | [illegible] | |
| 136 | 〃 | 23 | [illegible] | | | [illegible] | [illegible] | [illegible] | |

| | | | | | | | | | |
|---|---|---|---|---|---|---|---|---|---|
| [illegible] | [illegible] | [illegible] | [illegible] | | | [illegible] | [illegible] | [illegible] | |
| [illegible] | [illegible] | [illegible] | [illegible] | | | [illegible] | [illegible] | [illegible] | |
| [illegible] | [illegible] | [illegible] | [illegible] | | | [illegible] | [illegible] | [illegible] | |
| [illegible] | [illegible] | [illegible] | [illegible] | | | [illegible] | [illegible] | [illegible] | |
| [illegible] | [illegible] | [illegible] | [illegible] | | | [illegible] | [illegible] | [illegible] | |
| [illegible] | [illegible] | [illegible] | [illegible] | | | [illegible] | [illegible] | [illegible] | |
| [illegible] | [illegible] | [illegible] | [illegible] | | | [illegible] | [illegible] | [illegible] | |
| [illegible] | [illegible] | [illegible] | [illegible] | | | [illegible] | [illegible] | [illegible] | |

# A Megkereszteltettek Anyakönyve.

| | | A megkereszteltnek neve | | | Szülek neve, vallása, állása | Születés a ház számával | Keresztszülők neve, állása | Keresztelő lelkész neve | Jegyzetek |
|---|---|---|---|---|---|---|---|---|---|
| 137 | 1864 október 19 23 | Zalán + 1866 4/12 | | | | Kispest 224 | Györi János és Mária | Lovaska plébános | |
| 138 | 26 27 | Rada | | | | Rudla | Rolo[illegible] János és [illegible] | " | |
| 139 | 29 30 | Károly | | | | pupla | [illegible] | " | |
| 140 | 26 30 | Erzsébet | | | Miklós Miklós Rodosa Rada | 1[illegible] | [illegible] és Mária | " | |
| 141 | 31 November 1 | Juli | | | Szemere Pál és Huszár Erzsébet | [illegible] Gyöngy | [illegible] Rada | " | |
| 142 | 30 2 | János + 1866 " | | | | | Szemere János és Zsuzsa | " | |
| 143 | November 7 8 | Pál | | | Manes György Cárova Zsuzsa | | Szemere János és Rada | " | |
| 144 | 1 9 | Rada + 1866 " | | | Petrovics Pál és Vorka Mária | 1[illegible]4 | Szemere Miklós és Zsuzsa | " | |

Kapisti Károly könyvnyomdájában Budán

# A Megkereszteltettek Anyakönyve.

| | A születés ideje | A megkereszteltnek neve | neme | Szülék neve, vallása, állása | Születés vagy az esküvés alkalmával | Keresztszülék neve állása | Keresztelés módosz neve | Jegyzetek |
|---|---|---|---|---|---|---|---|---|
| 145 | 1864 November 2 11 | Kata | l | [illegible] | Rácsai 13 | Zalyski Gróf és Mara | Ruchen verlost | |
| 146 | 7 13 | János † 867 17/2 | l | Marinsky Mi[illegible] és [illegible] Ma[illegible] | 427 | Onnak János és Maria | " | |
| 147 | 7 13 | János | l | Szobay [illegible] és Csepanai Ma[illegible] | 176 | Rajnai Gróf és Éva | " | |
| 148 | 8 13 | Andras | l | Zilahe [illegible] és Zalyi[illegible] | 42 | Kiskuk Mihály és Zsuzsa | " | |
| 149 | 8 13 | Kata | l | Sallai Mihály és Zalai Zsuzsa | 55 | Marnak Gróf és Mara | " | |
| 150 | 9 13 | Janos | l | Nemes Janos és Rovasio Mari | 264 | Mathyas András és Mara | " | |
| 151 | 10 13 | Márton † 1866 8/10 | l | Pálfi Mihály és Velovsky Zsuzsa | 312 | Gregor Mihály és Zsuzsa | " | |
| 152 | 16 20 | András † 1865 1/4 | l | Rotai Andras es Karsuelek Maria | 402 | Maranek János és Kata | " | |

Egyházi Nyomt. és Könyvnyomdában Pozsonyban.

# A Megkereszteltettek Anyakönyve.

| Születés ideje | Keresztelés ideje | A megkereszteltnek neme | neve | Szülek neve, vallása, állása | Születés helye és házszáma | Keresztatyák és anyák neve, állása | Keresztelő lelkész neve | Jegyzetek |
|---|---|---|---|---|---|---|---|---|
| 153 | 1864 December 17. 20 | Fiú | János † 1868 ⅞ | Polák János és Gyurga Rozália | Kupa 291 | Mercsek György és Zsuzsa | Rácz János Kerületi lelkész | |
| 154 | 18 20 | | Zsuzsa | Csernoky Pál és Kiss Mária | „ 64 | Szabadi Mózes és Varsóból | „ | |
| 155 | 23 24 | | Rozália † 1871 ½ | Kovácsi Julianna | „ 351 | Polonkás Márton és Rozália | „ | |
| 156 | December 4 14 | | Zsuzsa | Tyipli György és Rallai Julia | „ 67 | pstl. János és Zsuzsa | „ | |
| 157 | 22 23 | | Zsuzsa | Illitzo Mihály Mardinko Anna | „ 111 | Csernoky Mihály és Anna | | |

Vegya; evedeki Szilvási anyakönyvem

Kupacon 1893 Augustus

Könyvet minden darab — meg egyszer

hó 14-én Valentinyi

helyettes lelkész

LRT-864-V2

# Anyakönyve.

A2 6

| születtek születésének napja | keresztatyák és anyák neve állása | Keresztelő lelkész neve | Jegyzetek |
|---|---|---|---|
| | | | |

A.

Rájaki ág. hitv. ev. egyház

Születtetett Anyakönyve

az

1865. évtől

Anyakön. Form. 1. Hely szerint illetőségi

# A Megkereszteltettek Anyakönyve. 1865 dik év

| Sorszám | Születés napja, órája | A megkereszteltnek neve | A megkereszteltnek neme: fiú | A megkereszteltnek neme: leány | Szülek neve, vallása, állása | Születés s Laz szentségi | Keresztatyák és anyák neve, állása | Keresztelő pap neve | Jegyzetek |
|---|---|---|---|---|---|---|---|---|---|
| 1 | 1865 Január 8 1 | + 1866 19/10 | 1 | | [illegible] | 1 | [illegible] | [illegible] | |
| 2 | 28 1 | [illegible] | 1 | 1 | Kulik György Klinko Rosa | 194 | [illegible] | " | |
| 3 | 30 2 | [illegible] | | 1 | [illegible] | 34 | [illegible] | " | |
| 4 | 31 5 | [illegible] | 1 | 1 | [illegible] | 351 | [illegible] | " | |
| 5 | 29 6 | [illegible] | | 1 | [illegible] | 11 | [illegible] | " | |
| | 1865 Január 4 6 | [illegible] | 1 | 1 | [illegible] | 74 | [illegible] | " | |
| 7 | 4 7 | [illegible] + 1866 12/2 | 1 | 1 | [illegible] | [illegible] | [illegible] | " | |
| 8 | 4 8 | [illegible] | 1 | 1 | [illegible] | [illegible] | [illegible] | " | |

# A Megkereszteltettek Anyakönyve.

| | | A megkereszteltnek neve | neme | Szülek neve, vallása, állása | Keresztszülők neve, állása | Keresztelő lelkész neve | Jegyzetek |
|---|---|---|---|---|---|---|---|
| 4 | Január 11 12 | [illegible] | [illegible] | [illegible] | [illegible] | [illegible] | [illegible] |
| 6 | 22 25 | Pál | [illegible] | Molya Pál Özvegy Éva | [illegible] | [illegible] | |
| [illegible] | [illegible] | [illegible] | [illegible] | [illegible] | [illegible] | [illegible] | |
| [illegible] | 29 [illegible] 5 | Vasas [illegible] | [illegible] | Molyan Ján [illegible] | [illegible] | [illegible] | |
| 4 | 30 5 | Zsuzsa | [illegible] | Marhanko Pál Ahonka Rozá | [illegible] | [illegible] | |
| 4 | Február 4 5 | Mari | [illegible] | Kollai György [illegible] | [illegible] | [illegible] | |
| 5 | 6 7 | [illegible] | [illegible] | Marcsek György [illegible] | [illegible] | [illegible] | |
| 6 | 1 7 | Anna | [illegible] | Nucka Mihály Halony Rozá | [illegible] | [illegible] | |

1, [illegible] házasságra [illegible] a [illegible] anyakönyvbe

# A Megkereszteltettek Anyakönyve.

| | A megkereszteltek születésének napja | neve | neme | Szülek neve, vallása, állása | Lakhely és házszám | Keresztszülei és anyjuk neve, állása | Keresztelő pap neve | Jegyzetek |
|---|---|---|---|---|---|---|---|---|
| 1 | 8 feb. | | | | | | | |
| 2 | | | | | | | | |
| 3 | | | | | | | | |
| 4 | | | | | | | | |
| 5 | | | | | | | | |
| 6 | | | | | | | | |
| 7 | | | | | | | | |
| 8 | | | | | | | | |
| 9 | | | | | | | | |
| 10 | | | | | | | | |
| 11 | | | | | | | | |
| 12 | | | | | | | | |
| 13 | | | | | | | | |
| 14 | | | | | | | | |
| 15 | | | | | | | | |
| 16 | | | | | | | | |
| 17 | | | | | | | | |
| 18 | | | | | | | | |
| 19 | | | | | | | | |
| 20 | | | | | | | | |
| 21 | | | | | | | | |
| 22 | | | | | | | | |
| 23 | | | | | | | | |
| 24 | | | | | | | | |
| 25 | | | | | | | | |
| 26 | | | | | | | | |
| 27 | | | | | | | | |
| 28 | | | | | | | | |
| 29 | | | | | | | | |
| 30 | | | | | | | | |
| 31 | | | | | | | | |
| 32 | | | | | | | | |
| 33 | | | | | | | | |
| 34 | | | | | | | | |
| 35 | | | | | | | | |
| 36 | | | | | | | | |
| 37 | | | | | | | | |
| 38 | | | | | | | | |
| 39 | | | | | | | | |
| 40 | | | | | | | | |
| 41 | | | | | | | | |
| 42 | | | | | | | | |
| 43 | | | | | | | | |
| 44 | | | | | | | | |
| 45 | | | | | | | | |
| 46 | | | | | | | | |
| 47 | | | | | | | | |
| 48 | | | | | | | | |
| 49 | | | | | | | | |
| 50 | | | | | | | | |
| 51 | | | | | | | | |
| 52 | | | | | | | | |
| 53 | | | | | | | | |
| 54 | | | | | | | | |
| 55 | | | | | | | | |
| 56 | | | | | | | | |
| 57 | | | | | | | | |
| 58 | | | | | | | | |
| 59 | | | | | | | | |
| 60 | | | | | | | | |
| 61 | | | | | | | | |
| 62 | | | | | | | | |
| 63 | | | | | | | | |
| 64 | | | | | | | | |
| 65 | | | | | | | | |
| 66 | | | | | | | | |
| 67 | | | | | | | | |
| 68 | | | | | | | | |
| 69 | | | | | | | | |
| 70 | | | | | | | | |
| 71 | | | | | | | | |
| 72 | | | | | | | | |
| 73 | | | | | | | | |
| 74 | | | | | | | | |
| 75 | | | | | | | | |
| 76 | | | | | | | | |
| 77 | | | | | | | | |
| 78 | | | | | | | | |
| 79 | | | | | | | | |
| 80 | | | | | | | | |
| 81 | | | | | | | | |
| 82 | | | | | | | | |
| 83 | | | | | | | | |
| 84 | | | | | | | | |
| 85 | | | | | | | | |
| 86 | | | | | | | | |
| 87 | | | | | | | | |
| 88 | | | | | | | | |
| 89 | | | | | | | | |
| 90 | | | | | | | | |
| 91 | | | | | | | | |
| 92 | | | | | | | | |
| 93 | | | | | | | | |
| 94 | | | | | | | | |
| 95 | | | | | | | | |
| 96 | | | | | | | | |
| 97 | | | | | | | | |
| 98 | | | | | | | | |
| 99 | | | | | | | | |
| 100 | | | | | | | | |

# A Megkereszteltettek

# Anyakönyve.

| Születés a ház számával | A megkereszteltnek neve | nemé | Szülék neve, vallása állása | Keresztelő atyák és anyák neve állása | Keresztelő lelkész neve | Jegyzetek |
|---|---|---|---|---|---|---|
| 81 | [illegible] | [illegible] | [illegible] | [illegible] | [illegible] | |
| 82 | [illegible] | [illegible] | Jellenovszky János [illegible] | [illegible] | | |
| 84 | [illegible] | [illegible] | Ebenreczer Pál Kiss Éva [illegible] | Ivanek János és Mária | | |
| 83 | [illegible] | [illegible] | [illegible] | [illegible] | [illegible] | |
| 85 | [illegible] | Mitsáky | Bátán János [illegible] | [illegible] | | |
| 86 | [illegible] | [illegible] | Ebenreczer György Kiss Mária | [illegible] és Terézia | | |
| 87 | [illegible] | [illegible] | [illegible] | [illegible] | | |
| 88 | [illegible] | [illegible] | [illegible] | [illegible] | [illegible] | |

# A Megkereszteltettek

# Anyakönyve.

| Születés napja | A megkereszteltnek neve | neme | Szülek neve, vallása állása |
|---|---|---|---|
| | Anna | | Mladek Pál |
| | | | Schmied Emma |
| | | | Mladek |
| | | | Anna |
| | | | |
| | | | |
| | | |

# A Megkereszteltettek Anyakönyve.

| Sorszám | Születés napja: évnek | Születés napja: A keresztelésnek | A megkereszteltnek neve | A megkereszteltnek neme: fiú | A megkereszteltnek neme: leány | Születés-vagy házasság helye | Szülék neve, vallása, állása | Lakhely a ház szerint | Keresztatyák és anyák neve, állása | Keresztelő lelkész neve | Jegyzetek |
|---|---|---|---|---|---|---|---|---|---|---|---|
| 1. | 1865 március 18 | | | | | | | | | | |
| 2. | | | | | | | | | | | |
| 3. | | | | | | | | | | | |
| 4. | | | | | | | | | | | |
| 5. | | | | | | | | | | | |
| 6. | | | | | | | | | | | |
| 7. | | | | | | | | | | | |
| 8. | | | | | | | | | | | |
| 9. | | | | | | | | | | | |
| 10. | | | | | | | | | | | |

# A Megkereszteltettek

# Anyakönyve.

| Születés napja | A megkereszteltnek neve | neme | Szülek neve, vallása, állása | Születési szám | keresztatyák és anyák neve állása | keresztelő lelkész neve | Jegyzetek |
|---|---|---|---|---|---|---|---|
| 1865 április 6 | | | | | | | |
| | Jakab 1866 | | | | | | |
| | Jakab 1875 | | | | | | |
| | | | Gyurovits Ferenc Fazekas Zsuzsa | 229 | Kalmár Pál és Mária | | |
| | Mária | | | | | | |
| | Zsuzsa | | | | | | |
| | | | Gyurovits András Csepregi Erzsi | 293 | Kardoskay Mihály és Medved Mária | | |
| | Anna 1865 | | Kiss Ferenc Zsuzsa Kata | 245 | Gubó Pál és Mária | | |
| | | | Kolos Pál Magyar Zsuzsa | 21 | Marosvári Mihály és | | |

Kapcsolódó Levéltár A Hiány nyomtatásban 2 oldalon

# A Megkereszteltettek Anyakönyve.

| | Születés napja | A megkereszteltnek neve | neme | Szülék neve, vallása, állása |
|---|---|---|---|---|
| | | | | |
| | | | | |
| | | | | |
| | | | | |
| | | | | |
| | | | | |
| | | | | |
| | | | | |
| | | | | |
| | | | | |

| Születés és keresztelés ideje számokkal | Keresztatyák és anyák neve, állása | Keresztelő lelkész neve | Jegyzetek |
|---|---|---|---|
| | | | |
| | | | |
| | | | |
| | | | |
| | | | |
| | | | |
| | | | |
| | | | |
| | | | |
| | | | |

# A Megkereszteltettek Anyakönyve.

| Születés és hazája | A megkereszteltnek neve | neme | Szülek neve, vallása, állása |
|---|---|---|---|
| | | | |
| | | | |
| | | | |

# A Megkereszteltettek Anyakönyve.

| Születés napja | A megkereszteltnek neve | neme | Szülek neve, vallása állása | Keresztatyák és anyák neve állása | Keresztelő lelkész neve | Jegyzetek |
|---|---|---|---|---|---|---|
| | | | | | | |
| | | | | | | |
| | | | | | | |

# A Megkereszteltettek Anyakönyve.

| Születés és napja | A megkereszteltnek neve | neme | Szülek neve, vallása, állása | Keresztatyák és anyák neve, vallása | Keresztelő lelkész neve | Jegyzetek |
|---|---|---|---|---|---|---|
| | | | | | | |
| | | | | | | |
| | Lucia | | | | | |
| | | | | | | |
| | | | | | | |
| 9 | 21 | | | | | |
| | | | | | | |
| | | | | | | |
| | Andreas | | | | | |
| | | | | | | |
| | | | | | | |
| |

# A Megkereszteltettek Anyakönyve.

| | Születés napja | A megkereszteltnek neve | neme | Szülék neve, vallása, állása |
|---|---|---|---|---|
| | | | | |
| 10. | 1 6 | | | Schwarcz Lajos |
| 21 | 2 4 | Mária † 14/2 1865 | | Kulich Mihály Wasserosky Anna |
| | 24 † 6/9 1865 | | | Huber András Vényak Anna |
| | | Mária | | |
| 24 | 5 9 | Huber | | Mosko Mihály |
| 45 | 6 9 | Mária | | Franciski Mihály Pedrik Anna |
| 70 | 3 2 | Mária † 46/11 1866 | | Farkas Mihály Wasserek Mária |

| Születés hava és száma szerint | Keresztnyak és anyak neve, állása | Keresztelő felkész neve | Jegyzetek |
|---|---|---|---|
| 2 6 | Kalocsa Község | Kalocsa Község | |
| 161 | | | |
| 191 | Deliká András és Lajos | | |
| 4 Januar | Foltin Pál és Lajos | | |
| 153 | Lajos | | |
| 204 | Pesnek Mihály Marie | | |
| 60 | Vranek Mihály és Anna | | |
| 90 | Takács Pál és Lajos | | |

# A Megkereszteltettek Anyakönyve.

| | Születés ideje | A megkereszteltnek neve | neme | törvényes vagy törvénytelen | Szülék neve, vallása, állása | Lakóhely a ház számával | Keresztatyák és anyák neve, állása | Keresztelő lelkész neve | Jegyzetek |
|---|---|---|---|---|---|---|---|---|---|
| 1 | 1865 Julius 11 16 | András † 1/2 Sós | | | | | | | |
| 198 | 15 16 | Emma | | | | | | | |
| 199 | 16 19 | Béla | | | | | | | |
| 00 | 16 23 | Mihály | | | | | | | |
| 101 | 24 26 | Anna † 29/7 1865 | | | | | | | |
| 102 | 22 29 | Mária † 25 1866 | | | | | | | |
| 103 | 23 30 | Mária | | | | | | | |
| 104 | 24 30 | Anna | | | | | | | |

# A Megkereszteltettek Anyakönyve.

| | Születés napja | A megkereszteltnek neve | neme | Szülek neve, vallása, állása | Lakhely a házszámmal | Keresztatyák és anyák neve, állása | Keresztelő lelkész neve | Jegyzetek |
|---|---|---|---|---|---|---|---|---|
| 1 | | | | | | | | + 1893 április 13 |
| | | | | | | | | |
| | | | | | | | | |
| | | | | | | | | |
| | | | | | | | | |
| | | | | | | | | |
| | | | | | | | | |
| | | | | | | | | |
| | | | | | | | | |
| | | | | | | | | |
| | | | | | | | | |
| | | | | | | | | |
| | | | | | | | | |
| | | | | | | | | |
| 2 | | | | | | | | |
| | | | | | | | | |
| | | | | | | | | |

# A Megkereszteltettek Anyakönyve.

| Kor és napja | A megkereszteltnek neme | A megkereszteltnek neve | Szülek neve, vallása, állása | Lakhely a ház számával | Keresztszülők és anyák neve állása | Keresztelő lelkész neve | Jegyzetek |
|---|---|---|---|---|---|---|---|
| | | | | | | | |
| | | | | | | | |
| | | | | | | | |

# A Megkeresztelteltetek Anyakönyve.

| Éve és napja | A megkeresztelt neve | neme | törv. | Szülek neve, vallása, állása | Lakhely a ház | Keresztatyák és anyák neve állása | Keresztelő lelkész neve | Jegyzetek |
|---|---|---|---|---|---|---|---|---|
| 1865 augusti 20 | Zsuzsa | ♀ | | Nemes Miklós, Dér Mária | 475 | Nemes Miklós és Zsuzsa | Szabó György az előbbi | |
| 122 15 20 | Samuel | | | Oltyan Márton Franciscki Anna | 104 | Franciscki Károly | | |
| 12[illegible] [illegible] [illegible] | [illegible] | | | [illegible] Kálmán Anna | [illegible] | Franciscki Károly Mária | | |
| [illegible] | Mihály | | | [illegible] | | Nagy [illegible] és Szabó Mózes Mihály Zsuzsa | | |
| [illegible] 20 | Mária | | | [illegible] | [illegible] | [illegible] György Márton Mária | | |
| [illegible] | [illegible] | | | Bruckner Mihál [illegible] | [illegible] | [illegible] | | |
| [illegible] | Zsuzsa [illegible] 1865 | | | [illegible] | [illegible] | Mihók [illegible] és Zsuzsa | | |
| [illegible] | [illegible] | | | [illegible] | | [illegible] | | |

Kapható Farnik J. Magyarmadaras mellett.

# A Megkereszteltettek Anyakönyve.

| | | A megkereszteltnek | | | Szülék neve, vallása, állása | | | Jegyzetek |
|---|---|---|---|---|---|---|---|---|
| | születés napja | neve | neme | | | születés a ház száma | keresztatyák és anyák neve, állása | keresztelés helyszíne és ideje | |
| 129 | 1865 aug. 21 27 | | Fiú | | | | | | |
| 130 | 20 27 | György | | | Kolár Mária | | | | |
| 131 | 29 92 | Mihály | | | Csiba Mária | | | | |
| 132 | 27 27 | | Leány | | Kaszerski Mária | | | | |
| 133 | 28 29 | | | | Kiss Éva | | | | |
| 134 | aug. 29 Sept. 2 | | Mária | | Kokut Mária Kramár Mária | | | | |
| | | | | | | | | | |
| | | | | | | | | | |

Kapták Darnay és Vargyasfalvi könyvnyomdászok részére.

# A Megkereszteltettek Anyakönyve.

| Születés napja | A megkereszteltnek neve | neme | Szülek neve, vallása, állása | Születési és lakhely szám | Keresztatyák és anyák neve állása | Keresztelő lelkész neve | Jegyzetek |
|---|---|---|---|---|---|---|---|
| 186. | | | | | | | |
| | | | | | | | |
| | | | | | | | |
|

# A Megkereszteltettek Anyakönyve.

| | | A megkereszteltnek | | | Szülék neve, vallása, állása | Lakhely a ház számával | Keresztatyák és anyák neve, állása | Keresztelő lelkész neve | Jegyzetek |
|---|---|---|---|---|---|---|---|---|---|
| | | neve | neme | | | | | | |
| 15 | 1865 Szeptemb. 15 17 | Mihály + 24/9 1865 | | 1 | Szőke [illegible] | No. [illegible] | [illegible] | Helyben szükséges [illegible] | |
| 16 | 16 17 | [illegible] | 1 | 1 | [illegible] | 352 | [illegible] | | |
| 17 | [illegible] | [illegible] | 1 | 1 | [illegible] | 1 | [illegible] | | |
| 18 | [illegible] | [illegible] | 1 | 1 | [illegible] | | [illegible] | | |
| 19 | [illegible] | [illegible] | 1 | 1 | [illegible] | | [illegible] | | |
| 20 | [illegible] | [illegible] | 1 | 1 | [illegible] | | [illegible] | | |
| 21 | [illegible] | [illegible] | | | | | | | |

Kapcsolt Ferenc k. könyvnyomdájában Pozsonyban.

# A Megkereszteltettek Anyakönyve.

| | A megkereszteltnek neve | | Szülek neve, vallása, állása | | Keresztatyák és anyák neve, állása | Keresztelő lelkész neve | Jegyzetek |
|---|---|---|---|---|---|---|---|
| | | | | | | | |
| | | | | | | | |
| | | | | | | | |

# A Megkereszteltettek Anyakönyve.

| | | A megkereszteltnek | | Szülek neve, vallása állása | | Keresztatyák és anyák neve állása | Keresztelő lelkész neve | Jegyzetek |
|---|---|---|---|---|---|---|---|---|
| | | neve | születése | | | | | |
| 61 | 1861 október 21 | Anna | † 10 1/4 | Tyagli [illegible] Katalin Mária | | [illegible] Mária | [illegible] | |
| 62 | [illegible] | Mária | [illegible] | [illegible] Mária [illegible] | | [illegible] Mária | | |
| 63 | [illegible] | [illegible] | [illegible] | [illegible] [illegible] | | [illegible] [illegible] | | |
| 64 | [illegible] | [illegible] | [illegible] | [illegible] [illegible] | | [illegible] Mária | | |
| 65 | [illegible] | [illegible] | [illegible] | [illegible] [illegible] | | [illegible] Mária | | |
| 66 | [illegible] | [illegible] | [illegible] | [illegible] [illegible] | | [illegible] Mária | | |
| 67 | [illegible] | [illegible] | [illegible] | [illegible] [illegible] | | [illegible] Mária | | |
| 68 | [illegible] | [illegible] | [illegible] | [illegible] [illegible] | | [illegible] Mária | | |
| 69 | [illegible] | [illegible] | † 9 1864 | [illegible] [illegible] | | [illegible] Mária | | |

Adatait [illegible] a [illegible] weboldalon közölt másolat

# A Megkereszteltettek Anyakönyve.

| Éve és napja | A megkereszteltnek neve | neme | | Szülék neve, vallása, állása | Lakhely s ház száma | Keresztatyák és anyák neve, állása | Keresztelő pálkész neve | Jegyzetek |
|---|---|---|---|---|---|---|---|---|
| 1 | | | | | | | | |
| 1 | | | | | | | | |
| 1 | | | | | | | | |

# A Megkereszteltettek Anyakönyve.

| Éve és napja | A megkereszteltnek neme | Szülek neve, vallása, állása | Születési évszám | A keresztszülők neve, állása | Keresztelő lelkész neve | Jegyzetek |
|---|---|---|---|---|---|---|
| 17[illegible] | | | | | | |
| 17[illegible] | | | | | | |
| 17[illegible] | | | | | | |
| 17[illegible] | | | | | | |
| 17[illegible] | | | | | | |
| 182[illegible] | | | | | | |
| 18[illegible] | | | | | | |
| 18[illegible] | | | | | | |

Kiyvtől Tiszai A könyvnyomdában nyomtatva

# A Megkereszteltettek Anyakönyve.

| Születés ideje | A megkereszteltnek neve | Neme fiú | Neme leány | Szülek neve, vallása, állása | Születési év, hó, nap | Keresztelő lelkész neve | Jegyzetek |
|---|---|---|---|---|---|---|---|
| 1 136 | Mária | | 1 | Szolán Mihály Parasztok Anna | | | |
| 186 14 16 | Anna † 19/2 1865 | | 1 | Szabó Péter Szabó Viola | | | |
| 1 12 17 | Mária | | 1 | Domonyi György Vozár Anna | | | |
| 188 12 14 | Anna | | 1 | Szegyártó Mihály Szabó Viola | | | |
| 189 14 17 | Mária | vál | 1 | Urmitka Mária | | | |
| 190 11 14 | Mária | | 1 | Ferencsik Ferenc Tóth Viola | | | |
| 191 19 20 | Anna | | 1 | Molnár Pál Ürmösi Viola | | | |
| 192 20 26 | Mária † 20/3 | | 1 | Molnárovics Pál Molnár Viola | | | |

| Születés ideje | Keresztelő atyák és anyák neve állása | Születési év, hó, nap | Keresztelő lelkész neve | Jegyzetek |
|---|---|---|---|---|
| Ferencs 11 | Szegyártó Mihály és Anna | | Szeleczky György ev. lelkész | |
| 423 | Vozár János és Viola | | | |
| 49 | Molnár János és Anna | | | |
| | Szabó Mihál és Viola | | | |
| Anna | Molnárka Pál és Mária | | | 1864 szept. 4-én Kiskőrösi Református Pálfiné Szabó Zsuzsanna által születtek |
| Ferenc 7 | Ferencz Mihály és Erzsi | | | |
| 891 | Péter Miklós és Anna | | | |
| 17 | Vozár János és Anna | | | |

Kapható Kovács J. könyvnyomdájában Pancsován.

# A Megkereszteltettek Anyakönyve.

| | A megkereszteltnek | | Szülek neve, vallása állása | | Keresztatyák és anyák neve, állása | Keresztelő lelkész neve | Jegyzetek |
|---|---|---|---|---|---|---|---|
| | születés napja | neve | neme | születés helye | | | |
| 19 | 6 decembra | Pál | | | | | |
| 144 | | | | | | | |
| 19 | 3 26 | | | | | | |
| 1/1 | 10 31 | | | | | | |

Gyüjt az anyakönyvi kivonatot

Megjegyzés Kivonatom

Kapainum pap Kling. 15 kr

Jegyzetek

11 is

# Anyakönyve.

A 2/6

| Születés és az ünnepnap | Keresztatyák és anyaszentek neve állása | Keresztelő lelkész neve | Jegyzetek |
|---|---|---|---|

Születtek Anyakönyve

az

1866 ik

évből

KISZÁCSI EVANG.
LELKÉSZI HIVAT.

1866

# A Megkereszteltettek Anyakönyve.

| | A megkereszteltnek neme | Születés ideje | Születés helye | Szülék neve, vallása állása | Lakás és a ház száma | Keresztatyák és anyák neve állása | Keresztelő lelkész neve | Jegyzetek |
|---|---|---|---|---|---|---|---|---|
| 1 | | Dec. 31 | Izsura | | | | | |
| 2 | | 1866 Januar 2 | | | | | | |
| 3 | | 5 | Izsura | | | | | |
| 4 | | 3 | Izsura | | | | | |
| 5 | | 1 | Izsura | 1867 | | | | |
| 6 | | 7 | Izsura | | | | | |
| 7 | | 4 | Izsura | | | | | |
| 8 | | 10 | | | | | | |

# A Megkereszteltettek

# Anyakönyve.

| Sz. | Kelt. | Születés napja | A megkereszteltnek neve | neme: fi | neme: leány | Szülek neve, vallása, állása |
|---|---|---|---|---|---|---|
| 1 | 1870 Január 11 | 14 | Imre | 1 | | Nagy György Róm. Kath. Tóth Erzsébet Ehelyben |
| 10 | Ápril | 21 | | 1 | | Szerdahelyi János Lutheránus Anna |
| | | | Teréz | | 1 | Mészáros János Róm. Kath. Tóth Erzsébet Ehelyben |
| 19 | 20 | 20 | Mária | | 1 | Kovács Péter Róm. Kath. Szabó Zsuzsanna |
| | 30 | 9 | Mária | | | Makrai János Református Valentich Anna |
| 16 | Jún. 21 | 26. 4 | Molnár | 1 | | Ehelyben Mária Özvegy Tóth |
| 17 | 27 | | Mária | | 1 | Lakos János Református Tóth Anna |
| 1 | 7. hónap 9 | 15 | Mózes | 1 | | Szerecsen Lakos Özvegy Mária |

| Utolsó a ház számával | Keresztatyák és anyák neve állása | keresztelő ig. kész neve | Jegyzetek |
|---|---|---|---|
| 1 Utca 2/6 | Ivanyos János Ö. Mária | Halonya ev. lelkész | |
| 2 | Vozár Mihály Tóth | | |
| | Özvegy Szerecsen Zsuzsanna Tóth Erzsébet | | |
| | [illegible] Mária Ö. Mária | | 1870 Ft/6 Ehelyben Mária leány keresztanyja volt Halonya lelkész |
| 3 | [illegible] Ö. Mária | | |
| | Molnár Mária Ö. Mária | | |
| | [illegible] Ö. Mária | | |
| | Szabados Lidia Tóth | | |

Nyomtatványok Könyvkötészete Pozsonyban

# A Megkereszteltettek Anyakönyve.

| Születés napja | A megkereszteltnek neve | neme | Szülek neve, vallása, állása | Lakóhely a ház számával | Keresztatyák és anyák neve, állása | Keresztelő lelkész neve | Jegyzetek |
|---|---|---|---|---|---|---|---|
| | | | | | | | |

# A Megkereszteltettek Anyakönyve.

| | Éve és napja | A megkereszteltnek neve | neme | Szülék neve, vallása, állása |
|---|---|---|---|---|
| | | | fi. nő. | |
| 25 | 8bris 24 | Márton | 1 | Pálfi Mária |
| 26 | 8 25 | Karla | 1 | Karla Mihály Csonka Anna |
| 27 | 8 25 | Mihály | 1 | Macsuk Mihály Macsuk Mária |
| 29 | 8 27 | Anna | 1 | Szabola András Tóthi Mária |
| 29 | Febr 1867 28 17 | Mihály 1866 | 1 | Kovács Mihály Szabadus Sára |
| 30 | Márczius 7 4 | János 1866 | 1 | Szabó János Szabó Anna |
| 31 | 4 6 | Veronka | 1 | Szerecsi András Szabó Anna |
| 32 | 4 11 | András | 1 | Oláh Ferenc Kovács Zsuzsa |

| Lakhely a ház számával | Keresztatyák és anyák neve állása | Keresztelő lelkész neve | Jegyzetek |
|---|---|---|---|
| Szerecsi 293 | Macsuk Mihály és Anna | Kelemen [illegible] ev. [illegible] | |
| 184 | Kelemen Mihály és Szerecsi | | |
| 333 | Varga András és Zsuzsa | | |
| 218 | Kovács Pál és Viola | | |
| 87 | Szerecsi Pál és Zsuzsa | | |
| Szerecsi | | | |
| 432 | [illegible] Anna és Zsuzsa | | |
| 85 | Horpaki György és Mária | | |

# A Megkereszteltettek Anyakönyve.

| | Éve és napja | A megkereszteltnek neve | neme | Szülék neve, vallása, állása | | | |
|---|---|---|---|---|---|---|---|
| | | | | | | | |
| | | | | | | | |
| | | | | | | | |
| | | | | | | | |
| | | | | | | | |
| | | | | | | | |
| | | | | | | | |
| | | | | | | | |
| | | | | | | | |
| | | | | | | | |

# A Megkereszteltettek Anyakönyve.

| Év és napja | A megkereszteltnek neve | neme fiú | neme leány | Szülek neve, vallása, állása | Születés a ház számával | Keresztatyák és anyák neve, állása | Keresztelő akkor neve | Jegyzetek |
|---|---|---|---|---|---|---|---|---|
| 1866 | Ferenc | 1 | | Polcsik János. | | | | |
| Május április | 1 1872 | | | Szovenky Mária | | | | |
| 28 2 | | | | | 416 | és Erzsi | ev. Lelkész | |
| 29 2 | Ferenc | 1 | | Vakoly Pál | | | | |
| | 1 11 1872 | | | ház Erzsi | | | | |
| 20 | Ferenc | 1 | | Ocsenás János | | | | |
| | † 21/3 1867 | | | Klinka Mária | 106 | és Mária | | † Bolyvesen |
| 31 4 | János | 1 | | Nemeka János | | | | |
| | † 2/4 1872 | | | Jerese Hela | 181 | és Mária | | |
| 1 április | Ferenc | 1 | | Polcsik Ferenc | | | | |
| 3 8 | | | | Gajcsi Zsuzsa | 57 | és Hela | | |
| 8 8 | Andrea | 1 | | Molcsi Andrea | | | | |
| | | | | Vendrecsi Mária | 712 | és Erzsi | | |
| 12 11 14 | Ferenc | 1 | | Vörös János | | | | |
| | | | | Vlacsik Zsuzsa | 31 | és Erzsi | | |
| 28 18 15 | György | 1 | | Tumbrak Pál | | | | |
| | | | | Kozsak Julia | 41 | Zsuzsa | " | |

Kapható Tarczán J. Papnövelőben 1 írtban

# A Megkereszteltettek Anyakönyve.

| Sz. | Születésnapja: évének | hónapjának | A megkereszteltnek neve | nemé: fiú | leány | Szülek neve, vallása állása | Lakhely a ház számával | Keresztatyák és anyák neve állása | keresztelő lelkész neve | Jegyzetek |
|---|---|---|---|---|---|---|---|---|---|---|
| 49 | 1866 | április 6 | György | 1 | | Bíró István<br>Kóka Anna | | | | |
| 50 | 21 | 22 | Anna | | 1 | Kovács Mihály<br>Csehán Anna | | Schultz Mária<br>Kassa | | |
| 51 | 21 | 25 | György | 1 | | Jaska András<br>Kovács Zsuzsa | 264 | Lisa [illegible] Mária<br>Pest | | |
| 52 | 23 | 29 | Zsuzsa | | 1 | Mercsek Pál<br>Kalmár Julia | 329 | Gruia Andrea<br>Zsuzsa | | |
| 53 | 25 | 27 | Szerk<br>† 30/4 1872-ben | 1 | | Szerk Szerk<br>Szerencsy Mária | 363 | Szeman Mihály<br>Orgován Zsuzsa | | |
| 54 | [illegible] | | Sámuel | 1 | | Csernák Sámuel<br>Csernák Zsuzsa | 80 | Kovács Pál<br>Anna | | |
| 55 | [illegible] | | Zsuzsa | | 1 | Szalai Mihály<br>Szerencsy Mária | 67 | Szaszvárik Mihály<br>Mária | | |
| 56 | 6 | 6. | György<br>† 9/8 1871 | 1 | | Simó József<br>Julianna Eva | 21 | Szemán Pál<br>Mária | | |

Egyházi Papiros és Könyvnyomdában Pesten.

# A Megkereszteltettek Anyakönyve.

| Sz. | Hó és nap | A megkereszteltnek neve | neme | Szülek neve, vallása, állása | Szülei a házasságban | Keresztatyák és anyák neve, állása | Keresztelő lelkész neve | Jegyzetek |
|---|---|---|---|---|---|---|---|---|
| 57 | Május 6. 10 | Laura | | Nagy János Tóth Etelka | | Horváth György és Julia | Molnár György ev. lelkész | |
| 58 | " 13 | János | | Szabó György Franciscki Zsuzsanna | | Fehér János és Laura | | |
| 59 | 10 | György | | Gara György Markovics Mária | | Fehér Andrási és János | | |
| 60 | 23 \| 24 | György | | Franciscki Pál Kelető Mária | | Urbán György és Judith | | |
| 61 | 2[illegible] \| 24 | Anna Mária | | Lacsnak Mihály Miskovszki Anna | | [illegible] Anna és Mária | | |
| 62 | 12 \| 31 | János Mária | | Kelető Pál Lacsnak Etelka | | Kelető György és Etelka | | |
| 63 | május [illegible] | Anna | | Marcsok Mihály Tóth Mária | | Tóth György és Judith | | |
| 64 | [illegible] | [illegible] Etelka | | Burkóczky Urbán Marcsok Zsuzsa | | [illegible] György és Anna | | |

# A Megkereszteltettek Anyakönyve.

| Születés és napja | A megkereszteltnek neve | neme fiú | neme leány | Szülék neve, vallása, állása | Születés és ház számával | Keresztatyák és anyák neve, állása | keresztelő lelkész neve | Jegyzetek |
|---|---|---|---|---|---|---|---|---|
| | | | | | | | | |

# A Megkereszteltettek Anyakönyve.

| Születés és keresztelés napja | A megkereszteltnek neve, neme, vallása | Szülék neve, vallása, állása | Keresztatyák és anyák neve, állása | Keresztelő lelkész neve | Jegyzetek |
|---|---|---|---|---|---|
| | | | | | |
| | | | | | |
| | | | | | Előbb házasulván össze, mint által törvényesíttetett. |
| | | | | | |
| | | | | | |
| | | | | | |
| | | | | | |
| | | | | | |
| | | | | | |
| | | | | | |
| | | | | | |
| | | | | | |

# A Megkereszteltettek Anyakönyve.

| Sorsz. | Születtek napja: a hónap és a nap | A megkereszteltnek neve | neme | törvényes vagy törvénytelen | Szülek neve, vallása, állása | Születési ház számával | Keresztatyák és anyák neve, állása | Keresztelő lelkész neve | Jegyzetek |
|---|---|---|---|---|---|---|---|---|---|
| 81 | 1866 Julius 14 | [illegible] | | | [illegible] | [illegible] | [illegible] | [illegible] | |
| 82 | 15 | [illegible] | | | [illegible] | [illegible] | [illegible] | [illegible] | |
| 83 | 23 | [illegible] | | | [illegible] | [illegible] | [illegible] | [illegible] | |
| 84 | 27 | [illegible] | | | [illegible] | [illegible] | [illegible] | [illegible] | |
| 85 | 27 | [illegible] | | | [illegible] | [illegible] | [illegible] | [illegible] | |
| 86 | 27 | [illegible] | | | [illegible] | [illegible] | [illegible] | [illegible] | |
| 87 | 28 | [illegible] | | | [illegible] | [illegible] | [illegible] | [illegible] | |
| 88 | 29 | [illegible] | | | [illegible] | [illegible] | [illegible] | [illegible] | |

# A Megkereszteltettek Anyakönyve.

| A | A megkereszteltnek születésének ideje | | neve | neme fi | neme nő | Szülek neve, vallása, állása | A keresztatyák és anyák neve, állása | Keresztelő lelkész neve | Jegyzetek |
|---|---|---|---|---|---|---|---|---|---|
| 88 | 1866 | | András | 1 | 1 | Kovács Julia | Palenkó Mária és | Melczer György ev. lelkész | |
| | | | | | | | Tóth | | |
| | | | | | | | László Pál és Mária | | |
| 1 | | | | 1 | 1 | | Gulás Pál és Erzsi | | |
| 89 | | | | 1 | 1 | | Csernák Pál és Erzsi | | |
| 90 | | | | 1 | 1 | | Tolnai Pál és Mária | | |
| 91 | 8 | 12 | András | 1 | 1 | Kovács Tamás Mészáros Mária | Kovács Mihály és Vida | | |
| 92 | | | Pál | 1 | 1 | Oravecz Pál Mészáros Mária | Medveczky Tamás és Mari | | |
| 93 | 12 | 19 | András | 1 | 1 | Vörös Tamás Tóth Mária | Vörös Pál és Mária | | |

Kiskunfélegyházi Könyvnyomdában Grünbaum.

# A Megkereszteltettek Anyakönyve.

| | Születés ideje napja | A megkereszteltnek neve | neme | Szülék neve, vallása, állása | Lakhely a ház számával | Keresztszülék és anyák neve, állása | Keresztelő lelkész neve | Jegyzetek |
|---|---|---|---|---|---|---|---|---|
| 24 | | Helena | | Mihály Mihály Pásztori Vitala | | | | |
| 98 | | | | | | | | |
| 17 | | | | | | | | |
| 1.3 | | | | | | | | |
| 11 | | | | | | | | |
| 16 | | | | | | | | |
| 103 | | | | | | | | |
| 11 | | | | | | | | |

Kiadási Nyomt. A. Irányvonalakban Lemaltan

# A Megkereszteltettek Anyakönyve.

| Születés a ház számával | A megkereszteltnek neve | neme | törvényes vagy törvénytelen | Szülek neve, vallása, állása | Keresztatyák és anyák neve, állása | Keresztelő lelkész neve | Jegyzetek |
|---|---|---|---|---|---|---|---|
| 18 os | Zsuzsa | | | Kovács Zsuzsa | Kovács Zsuzsa | Stelczer György | Utolsó keresztség által törvényesítve |
| | | | | | | | |
| | Zsuzsa | | | Varga Márton | Farkas György | | |
| | | | | Lélek Anna | és | | |
| | Ulbály | | | Szűcs Juli | Zsuzsa | | |
| | | | | Leltsuger Magyar | Egyed Vince | | |
| | | | | | és | | |
| | Zsuzsa | | | Kiss Zsuzsa | Zsuzsa | | |
| | | | | Lélek Zsuzsa | Uherlaki Pál | | |
| | | | | | és | | |
| | Mária | | | Szalay Mátyás | Anna | | |
| | | | | Zsuzsa Anna | Gregor András | | |
| | | | | | és | | |
| | Zsuzsa | | | Nagy Mihály | Anna | | |
| | | | | Kiss Zsuzsa | Varjasi István | | |
| | | | | | és | | |
| | | | | | Varga | | |
| | Mihály | | | Nagyági Kis | Vadnerdy György | | |
| | | | | Zsuzsa | és | | |
| | | | | | Mária | | |
| | Anna | | | Vadnerdy András | Szalay Péter | | |
| | | | | Zsuzsa | és | | |
| | | | | | Zsuzsa | | |

Egyházi Könyvek Központi Nyomdájának Utódai

# A Megkereszteltettek Anyakönyve.

| | Ev es napja | A megkereszteltnek neve | | nemze | | Szülek neve vallasa, allasa | Keresztelő neve | Jegyzetek |
|---|---|---|---|---|---|---|---|---|
| | | | | | | | | |
| 13 | 1866 Szeptember 7 | Vero | | | | Gyula [illegible] | [illegible] | Mlolagos házasság által törvényesíttetett |
| 114 | 9 16. | | Anna | | | Csordas [illegible] | [illegible] | |
| 115 | 15 16. | | Maria | | | Vozar [illegible] Gulacsi Maria | [illegible] | |
| 116 | 20 22 | Marton | | | | Gulacs Marton [illegible] | [illegible] | |
| 117 | 17 23 | Janos [illegible] 866 | | | | Domonkos Janos Szuge Viola | [illegible] | |
| 118 | 18 23 | | Maria | | | Kalmar Mihaly Medovarski Terezia | [illegible] | |
| 119 | 21 23. | Mihaly [illegible] 1867 | | | | Gyula Marton Jaro Rosi | [illegible] | |
| 120 | 22 30 | | Maria | | | Klimko Andras Zalytko Julia | [illegible] | |

| Születés helye és ház szám | Keresztatyák és anyák neve, állása | Keresztelő neve | Jegyzetek |
|---|---|---|---|
| Gulacs | Gyula Mihaly [illegible] | Gulacsi [illegible] | Mlolagos házasság által törvényesíttetett |
| 9 [illegible] | [illegible] | | |
| 480 | Krefora Ist [illegible] | | |
| 114 | Marc [illegible] [illegible] | | |
| 4 [illegible] | Klarsan [illegible] [illegible] | | |
| [illegible] | Sunter Mihaly [illegible] | | |
| [illegible] | Nadalecky Gyorgy [illegible] | | |
| 18. | [illegible] | " | |
| 42 | Kokut Mihaly [illegible] | " | |

# A Megkereszteltettek Anyakönyve.

| | | A megkereszteltnek | | | Szülek neve vallása, állása | Születési év, hó és nap számával | Keresztatyák és anyák neve, állása | Kereszteló lelkész neve | Jegyzetek |
|---|---|---|---|---|---|---|---|---|---|
| | | név | neme | törvényes / törvénytelen | | | | | |
| | | Erzsa | | | | | | | |
| | | | | | | 1/15 | | | |
| | | Mária | | | | 17 | | | |
| | | | | | | | | | |
| | | | | | | | | | |
| | | | | | | 1/21 | | | |
| 125 | 30. 7 | Pál † 26/10 1866 | | | Sombai Pál Varga Erzs | 30 | | | |
| | | Gyögy | | | | 90 | | | |
| | | | | | | | | | |
| | | | | | | | | | |
| | | | | | | | | | |

Egyházi Levéltár a születésekhez a vallás

# A Megkereszteltettek Anyakönyve.

| | A megkereszteltnek neve | neme | törv. házas. vagy törv. | Szülek neve, vallása, állása | Lakhely a ház szám is | Keresztatyák és anyák neve, állása | Keresztelési lelkész neve | Jegyzetek |
|---|---|---|---|---|---|---|---|---|
| 127 | [illegible] október [illegible] András +13/12 1868 | 1. | / | [illegible] Pál Tyeplí Mária | Június 9/4 | Lovász Pál [illegible] Anna | Helyettes plébános cs kelkén | |
| 11 | [illegible] 20 | | / | Marosgyi Károly Nádasy [illegible] Anna | | [illegible] Mária | " | |
| 2 | 11 [illegible] 1883 | / | / | Pinaker [illegible] Vida Mária | 9.76 | Urbán Pál [illegible] Zuzsa | " | |
| 12 | [illegible] Mária | / | / | Marosi [illegible] [illegible] Mária | | Szupa Ferenc [illegible] Zuzsa | " | |
| 13 | [illegible] | | / | Szupa Judith | 66 | [illegible] Pál [illegible] [illegible] | " | |
| 2 | [illegible] Hollán 9 [illegible] | / | / | Sárus [illegible] 7 13/10 1868 Hakai Sárus Domonyi Zuzsa | 466 | [illegible] Sárus [illegible] Mária | " | |
| 15 | [illegible] november [illegible] 7 | / | / | [illegible] Pál Malinka Mária | 2 | [illegible] Pál [illegible] Mária | " | |
| 16 | 3 [illegible] | / | | [illegible] Mihály Toorkis Zuzsi | 9.4 | [illegible] [illegible] [illegible] Zuzsi | " | |

Angstel Pesten a Könyvnyomdában a mintán

# A Megkereszteltettek Anyakönyve.

| Születés napja | A megkereszteltnek neve | neme: törvényes | neme: törvénytelen | Szülék neve, vallása, állása | Lakhely a ház számával | Keresztatyák és anyák neve állása | Keresztelő lelkész neve | Jegyzetek |
|---|---|---|---|---|---|---|---|---|
| 1 | 86 november | Ernő | 1 | 1 | Pető Sámos | Kovács | Ireval György | Szlovén evangyélikus |
| | | | | | Földmíves Vásárhely | 286 | és Mária | |
| 8 | | | 1 | 1 | Kovács Mihály | Kovács Mihály | | † Hétfőn |
| | | 1871 | | | Parnyiczki Kata | 306 | és Mária | |
| 1 | 1 | 1 | 1 | 1 | Vitéz Mihály | Medved András | | |
| | | | | | Szlanszki Anna | 317 | és Mária | |
| | | | | | [illegible] | 42 | Mihály György | |
| | | | | | [illegible] | | és Julia | |
| 1 | 11 | Mihály | 1 | 1 | Szabados György | 343 | Parnyiczki Mihály | |
| | | | | | [illegible] | | és [illegible] | |
| 1 | 9 | Mária | 1 | 11 | Gruya András | 258 | Vitéz Mihály | |
| | | | | | Kovács Mária | | és Anna | |
| 3 | | Mária † 24/10 1871 | 1 | 1 | Vinkler Pál | 136 | Gruya Sámos és | |
| | | | | | Csernus Ernői | | Anna | |
| 1 | 1 | András † 22/ 1866 | 1 | | Pavlov Anna | 259 | Medved András | |
| | | | | | | | és Mária | |

Nyomatott Pogarits K. könyvnyomdájában C. városban.

# A Megkereszteltettek Anyakönyve.

| Sz. | Éve és napja | A megkereszteltnek neve | Neme | Törvényes vagy nem | Szülék neve, vallása, állása | Lakhely a ház számával | Keresztatyák és anyák neve, állása | Keresztelő lelkész neve | Jegyzetek |
|---|---|---|---|---|---|---|---|---|---|
| 1 | 1866 November 17 21 | András + 5/10 1867 | | | Földi [illegible] | [illegible] | Medvecz János és Judith | Keltner György ev. lelkész | |
| 140 | 18 21 | [illegible] Anna + 12 [illegible] | | | [illegible] | 30 | Moravek György és [illegible] | " | |
| 11 | [illegible] | [illegible] | | | [illegible] | 1 | Varga János és Susanna | | |
| 18 | nov. dec. [illegible] | János + [illegible] | | | Medvecz András Kis-Sebestyén Ursula | 317 | Keltner András és Anna | " | |
| 81 | [illegible] | Mária | | | [illegible] | 85 | [illegible] és [illegible] | | |
| 150 | 12 15 | Zsuzsa | | | Czipf Sámuel Walus Veronika | 96 | [illegible] és Mária | | |
| 151 | 11 [illegible] | János + 24/12 1866 | | | Varga János Fülöp Erzsi | 449 | Földi János és [illegible] | " | |
| 152 | 23 23 | Adám + 23/12 1866 | | | Fejes Tamás Marianetsics Anna | 465 | Varga János és [illegible] | | |

Kiadó Pannónia a Dunántúlon nyomda

# A Megkereszteltettek Anyakönyve.

| Folyó szám | A megkereszteltnek neve | nemre | születési ideje | vallás | Szülek neve, vallása, állása | Hely a házszámmal | Keresztatyák és anyák neve állása | Keresztelő lelkész neve | Jegyzetek |
|---|---|---|---|---|---|---|---|---|---|
| 15 | [illegible] | Leány | 1 | 1 | Kodolányi | [illegible] | [illegible] | [illegible] | |

egy az evangelikai anyakönyvi adatokkal mindenben egyező kivonatot

Kelt Rajnan 1890 Augusztus hó 1jén

[illegible]
helyettes lelkész

KISZACSI VANG
LELKÉSZI HIVAT.
[illegible]

# BAPTISATORUM.

A 2/6

| Nomen Parentum eorumq. Conditio et Religio | Locus Domicilii cum Numero Domus | Nomen Patrinorum, eorumq. Conditio et Religio | Nomen Baptisandi | OBSERVATIONES |
|---|---|---|---|---|
| | | | | |

# MATRICULA

| Numerus Currens | Annus Dies Nativitatis | Annus Dies Collat. S. Baptismi | BAPTISATI Nomen | Sexus masculinus | Sexus femininus | legit | illegit. |
|---|---|---|---|---|---|---|---|
| 1. | 1866. Decembr. c. 30. | 1867 Januarii die 2a | Maria | | / | / | |
| 2 | Januarii die 6a | 7a | Maria | | / | / | |
| 3 | 11a | 12a | Joannes | / | | / | |
| 4 | 11a | 13 | Maria | | / | | |
| 5 | 11a | 13 | Gerardus | / | | / | |
| 6 | 12a | 16a | Maria | | / | / | |
| 7 | 14a | 17a | Paulus, | / | | / | |
| 8 | 16a | 20a | Joannes | | / | / | |

# BAPTISATORUM.

| Nomen Parentum, eorum Conditio et Religio | Locus Domicilii eorum Numerus Domus | Nomen Patrinorum eorum Conditio et Religio | Nomen Baptizandi | OBSERVATIONES |
|---|---|---|---|---|
| Elisabetta Klimek vidua cath. | Leipnik N. 290. | Joannes Antonius Strajnik colonus cath. | Joannes Antonius | |
| Paulus Dittrich, agricola cath. Catharina Fabricky cath. | N. 405. | Michael Hrazky colonus cath. | Joannes | |
| Samuel Kadlec cath. Elisabetha Kadlec cath. | N. 10. | Matthias Dittrich vidua Mathes, colona cath. | Joannes | |
| Joannes Hanak agricola cath. Elisabetha Hanak cath. | N. 434 | Stephanus Kadlec et Anna Kadlec colona cath. | Joannes | |
| Joannes Schaarz colonus cath. Maria Matz cath. | N. 148 | Matthias Kadlec et Elisabetha Kadlec colona cath. | Joannes | |
| Joannes Strnadel agricola cath. Maria Hrazky, cath. | N. 104. | Michael Dittrich et Anna Strnadel, colona cath. | Joannes | |
| Joannes Kadlec colonus cath. Maria Simon cath. | N. 80. | Josephus et Susanna Simon agricolae cath. | Joannes | |
| Joannes Hrabal, colonus cath. Elisabetha Hrabal, cath. | N. 111 | Paulus Dittrich, et Anna Dittrich colona cath. | Joannes | |

# MATRICULA

# BAPTISATORUM.

| Numerus Currens | Annus et Dies | | BAPTISATI | | | | |
|---|---|---|---|---|---|---|---|
| | Natalis | Baptismi | Nomen | Sexus masculinus | Sexus femininus | legit. | illegit. |
| 9 | 1867. Januarii die 4ª | 1867. Januarii 20ª | [illegible] | / | | / | |
| 10 | 20ª | 23ª | [illegible] Maria | | / | | / |
| 11 | 25ª | 30ª | [illegible] Maria | | / | / | |
| 12. | 26ª | 30ª | Elisabetha | | / | / | |
| 13 | [illegible] | [illegible] | [illegible] | | | | |
| 14. | [illegible] | [illegible] | [illegible] Isabella | | | / | |
| 15 | 4ª | [illegible] | [illegible] | | / | / | |
| 16. | 3ª | 10 | [illegible] Maria | | / | / | |

| Nomen Parentum, eorum Conditio et Religio | Locus Domicilii cum Nume Domus | Nomen Patrinorum eorum Conditio et Religio | Nomen Baptizantis | OBSERVATIONES |
|---|---|---|---|---|
| [illegible] | [illegible] | [illegible] | [illegible] | |
| [illegible] | [illegible] | [illegible] | [illegible] | |
| Andreas Jonfai [illegible] | [illegible] | [illegible] Michael et Elisabetha Mar[illegible] | [illegible] | [illegible] |
| [illegible] | 116. | [illegible] | | [illegible] |
| [illegible] | [illegible] | [illegible] | | |
| [illegible] | 41 | [illegible] | [illegible] | |
| [illegible] | [illegible] | [illegible] | [illegible] | |
| [illegible] | [illegible] | [illegible] | [illegible] | |
| [illegible] | [illegible] | [illegible] | [illegible] | |
| [illegible] | [illegible] | [illegible] | [illegible] | |
| [illegible] | [illegible] | [illegible] | [illegible] | |
| [illegible] | [illegible] | [illegible] | [illegible] | |
| [illegible] | [illegible] | [illegible] | [illegible] | |
| [illegible] | 224 | [illegible] | | |

# MATRICULA BAPTISATORUM.

| Numerus Currens | Annus et Dies | | BAPTISATI | | | | | Nomen Parentum, eorum Conditio et Religio | Locus Domicilii cum Numero Domus | Nomen Patrinorum eorum Conditio et Religio | Nomen Baptisantis | OBSERVATIONES |
|---|---|---|---|---|---|---|---|---|---|---|---|---|
| | Nativitatis | Collati S. Baptism. | Nomen | Sexus masculinus | Sexus femininus | legit. | illegit. | | | | | |
| 17 | 1867 Februarii 9° | 1867 Februarii 10° | Matthias. † 18/7 1868 | / | | / | | | | | | |
| 18 | 9° | 10° | Susanna | | / | / | | | | | | |
| 19 | 14° | 16° | Elisabetha | | / | / | | | | | | |
| 20 | 16° | 17° | Susanna | | / | / | | | | | | |
| 21. | 23° | 24 | Carolus. | / | | / | | | | | | |
| 22 | 21° | Martii 3° | Paulus | / | | / | | | | | | |
| 23. | Martii 30 | 9° | Susanna | | / | / | | | | | | |
| 24. | 5° | 10° | Anna | / | | / | | | | | | |

# MATRICULA

# BAPTISATORUM.

| Numerus Currens | Annus et Dies | | BAPTISATI | | | | |
|---|---|---|---|---|---|---|---|
| | Nativitatis | Collatæ S. Baptism. | Nomen | Sexus masculinus | Sexus femininus | legit. | illegit. |
| | 18[illegible] | 18[illegible] | | | | | |
| 25 | [illegible] | [illegible] | [illegible] | / | | / | |
| | [illegible] | 10 | | | | | |
| 26 | [illegible] | 10 | [illegible] | | / | / | |
| 27 | 11 | 13 | [illegible] | | / | / | |
| 28 | 10 | [illegible] | Maria | | | | |
| [illegible] | [illegible] | [illegible] | [illegible] | | / | / | |
| 31 | 20 | 23 | [illegible] | | / | / | |
| 31 | 21 | [illegible] | [illegible] | | / | / | |
| 32 | 25 | 30 | [illegible] | / | | / | |

| Nomen Parentum, eorum Conditio et Religio | Locus Domicilii cum Numero Domus | Nomen Patrinorum, eorum Conditio et Religio | Nomen Baptisantis | OBSERVATIONES |
|---|---|---|---|---|
| Georgius [illegible] | Regio | Andreas [illegible] | [illegible] | |
| Maria [illegible] | 97 | [illegible] | [illegible] | |
| [illegible] | [illegible] | [illegible] | [illegible] | |
| [illegible] | [illegible] | [illegible] | [illegible] | |
| [illegible] | [illegible]

# MATRICULA

# BAPTISATORUM.

| Numerus Currens | Annus et Dies | | BAPTISATI | | | | |
|---|---|---|---|---|---|---|---|
| | Natalis | Collatus S. Baptismo | Nomen | Sexus masculinus | Sexus femininus | legit | illegit |
| 33 | Martii 25° | Martii 31° | | | | | |
| 34 | 27° | 31° | | | | | |
| 35 | 28° | 31° | | | | | |
| 36 | 31° | Aprilis | | | | | |
| 37 | Aprilis 10° | 14° | | | | | |
| 39 | 7° | 14° | | | | | |
| 40 | 17° | 20° | Elisabetha | | | | |

| Nomen Parentum eorum Conditio et Religio | Locus Domus Juxta Nostram Domum | Nomen Patrinarum eorum Conditio et Religio | Nomen Baptisanti | OBSERVATIONES |
|---|---|---|---|---|
| | | | | |
| | | | | |
| | | | | |

# MATRICULA BAPTISATORUM.

| Numerus Currens | Annus et Dies Nativitatis | Annus et Dies S. Baptismi | BAPTISATI Nomen | Sexus masculinus | Sexus foemininus | legit. | illegit. |
|---|---|---|---|---|---|---|---|
| | Aprilis | Aprili | | | | | |
| 41 | die 17a | 20a | [illegible] | / | | / | |
| 42. | 1a | 7a | Anna | | / | / | |
| 43. | Maji die 2a | Maji 9 | Elisabetha +24/7-1861 | | / | / | |
| 44 | 1a | 11a | [illegible] | / | | / | |
| 45. | 11a | 12. | Susanna | | / | / | |
| 46 | 5a | 9a | Joannes | / | | / | |
| 47 | 12a | 15a | Stephanus +31/5 1861 | / | | / | |
| 48 | 11a | 2 | [illegible] | / | | / | |

| Nomen Parentum, eorum Conditio et Religio | Locus Nativitatis Natus | Nomen Patrinorum eorum Conditio et Religio | Nomen Baptisantis | OBSERVATIONES |
|---|---|---|---|---|
| Matthias Feltes colonus cath. | Virgo | Joannes Feltes in Feltis | Matth. Feltes | |
| Catharina Jaeger | Ibi. | cognatus eius | in Velm | |
| [illegible] | [illegible] | Joannes Feltes | [illegible] | |
| [illegible] | [illegible] | Hermannus Feltes [illegible] cath. | [illegible] | |
| [illegible] | [illegible] | Georgius Feltes | [illegible] | |
| [illegible] | [illegible] | Susanna Maria Feltes colonia cath. | [illegible] | |
| [illegible] | [illegible] | [illegible] | [illegible] | |
| [illegible] | [illegible] | [illegible] | [illegible] | |
| [illegible] | [illegible] | [illegible] | [illegible] | |
| [illegible] | [illegible] | Joannes [illegible] | [illegible] | |
| Maria [illegible] | [illegible] | uxor [illegible] colonia cath. | [illegible] | |
| Stephanus [illegible] colonus cath. Catharina Feltes | [illegible] | Joannes Matthias Feltes, colonus cath. | [illegible] | |
| [illegible] | [illegible] | [illegible] | [illegible] | |
| [illegible] | [illegible] | [illegible] | [illegible] | |

# MATRICULA BAPTISATORUM.

| Numerus Currens | Annus et Dies Nativitatis | Annus et Dies Collati S. Baptismi | BAPTISATI Nomen | Sexus masculinus | Sexus femininus | legit. | illegit. | Nomen Parentum, eorum Conditio et Religio | Locus Domicilii eorum Numero Domus | Nomen Patrinorum eorum Conditio et Religio | Nomen Baptizantis | OBSERVATIONES |
|---|---|---|---|---|---|---|---|---|---|---|---|---|
| | 1867. | 1868. | | | | | | | | | | |
| | | | | | / | / | | | | | | |
| / | / | | | | | | | | | | | |
| | | | | | | | | | | | | |
| | | | | | | | | | | | | |
| | | | | | | | | | | | | |
| | | | | | / | | / | | | | | |
| | | | | | | | | | | | | |
| | | / | | / | | / | | | | | | |
| | | | 10. 1869 | | | | | | | | | |
| | | | | | | | | | | | | |
| | | | Maria | | / | / | | | | | | |
| | | | | | | | | | | | | |
| | | | (D) | | | | | | | | | |
| | | | Paulus | / | | / | | | | | | |
| | | | | | | | | | | | | |
| | | | | | | | | | | | | |
| | | | Paulus | / | | / | | | | | | |
| | | | + 20/8 1868. | | | | | | | | | |
| | | | | | | | | | | | | |
| | / | | | / | | / | | | | | | |

# MATRICULA BAPTISATORUM.

| Numerus Currens | Anni et Dies | | BAPTISATI | | | | |
|---|---|---|---|---|---|---|---|
| | Nativitatis | Baptismi | Nomen | Sexus | | legit | illegit |
| | | | | masculinus | femininus | | |
| 57. | 1867 Junii die 15ª | 1867 Junii die 15ª | Joannes | 1 | | 1 | |
| 58 | 16ª | 16ª | Anna | | 1 | 1 | |
| 59. | 13 | 16. | Anna | | 1 | 1 | |
| 60. | 16ª | 19ª | Joannes | 1 | | 1 | |
| 61 | 21ª | 31ª | Joannes | 1 | | 1 | |
| 62 | | | Anna | | 1 | 1 | |
| 63. | 21ª | 31ª | Anna | | 1 | 1 | |
| 64. | 11ª | 11ª | Anna | | 1 | 1 | |

| Nomen Parentum, eorum Conditio et Religio | Locus Domicilii eorum Nomen Domus | Nomen Patrinorum, eorum Conditio et Religio | Nomen Baptizantis | OBSERVATIONES |
|---|---|---|---|---|
| | | | | |
| | | | | |
| | | | | |

# MATRICULA BAPTISATORUM.

| Numerus Currens | Annus et Dies Nativitatis | Annus et Dies Baptismi | BAPTISATI Nomen | Sexus masculinus | Sexus femininus | legit | illegit. |
|---|---|---|---|---|---|---|---|
| 1. | 1865 Julii 7. | 1865 Julii 13. | Olga. | | / | / | |
| | die 9.ª | 13.ª | | | | | |
| | 1.ª | 14.ª | Anna | | / | | |
| | 1.ª | 14.ª | Andreas | / | | / | |
| 18. | 14.ª | 21.ª | Andreas | / | | | |
| | | | [illegible] 26 1865 | / | | / | |
| | | | | | | / | |
| | 1 | 21.ª | Michail 5 1865 | / | | / | |
| 22 | 21.ª | 1.ª | Anna | | / | | / |

| Nomen Parentum, eorum Conditio et Religio | Locus Domicilii cum Numero Domus | Nomen Patrinorum eorum Conditio et Religio | Nomen Baptisantis | OBSERVATIONES |
|---|---|---|---|---|
| [illegible] | [illegible] | [illegible] | [illegible] | |
| [illegible] | [illegible] | [illegible] | [illegible] | |
| [illegible] | [illegible] | [illegible] | [illegible] | |
| [illegible] | 903 | [illegible] | [illegible] | |
| [illegible] | [illegible] | [illegible] | [illegible] | |
| [illegible] | Riga 191 | [illegible] | [illegible] | |
| [illegible] | [illegible] | [illegible] | [illegible] | |
| [illegible] | [illegible] | [illegible] | [illegible] | |
| [illegible] | [illegible] | [illegible] | [illegible] | |
| [illegible] | [illegible] | [illegible] | [illegible] | |
| [illegible] | [illegible] | [illegible] | [illegible] | |

# MATRICULA

| Numerus Currens | Annus et Dies | | BAPTISATI | | | | |
|---|---|---|---|---|---|---|---|
| | Nativitatis | Collati S. Baptismi | Nomen | Sexus | | legit | illegit |
| | | | | masculinus | femininus | | |
| 73 | 18 67 Julii | 18 67 Julii | Michael | / | | / | |
| 74 | | | Elisabetha | | / | / | |
| | | | Susanna | | / | | / |
| 75 | | | Michael | / | | | / |
| | | | | / | | / | |
| 76 | | | | / | | / | |
| 77 | | | | | / | / | |
| 78 | | | | / | | | |

# BAPTISATORUM.

| Nomen Parentum, eorum Conditio et Relig. | Locus Dom. et eorum Numero Domus | Nomen Patrinorum, eorum Conditio et Religio | Nomen Baptisantis | OBSERVATIONES |
|---|---|---|---|---|
| | | | | |
| | | | | |
| | | | | |
| | 43 | | | |
| | | | | |
| | | | | |
| | | | | |
| | | | | |
| | | | | |
| | | | | |

# MATRICULA BAPTISATORUM.

| Numerus Currens | Annus et Dies | | BAPTISATI | | | | |
|---|---|---|---|---|---|---|---|
| | Natalium | Collati S. Baptismi | Nomen | Sexus | | legit | illegit |
| | | | | masculinus | femininus | | |
| 1. | 15 Jan. | 1867 | | | | | |
| | | | | | | | |
| 5. | 31 | 4 | | | | | |
| | | | | | | | |
| 6. | 2 | 11 | | | | | |
| | | | | | | | |
| 9. | | | | | | | |
| | | | | | | | |
| 10. | 5 | 11 | | | | | |
| | | | | | | | |
| 11. | 5 | 14 | | | | | |
| | | | + 3/3 1865 | | | | |
| | | | | | | | |

| Nomen Parentum, eorum Conditio et Religio | Locus Domicilii cum Numero Domus | Nomen Patrinorum eorum Conditio et Religio | Nomen Baptisantis | OBSERVATIONES |
|---|---|---|---|---|
| | | | | |
| | | | | |
| | | | | |

# MATRICULA BAPTISATORUM.

| Numerus Currens | Annus et Dies Nativitatis | Annus et Dies Collati S. Baptismi | BAPTISATI Nomen | Sexus masculinus | Sexus femininus | legit | illegit | Nomen Parentum, eorum ordo et Religio | Locus Domicilii cum Numero Domus | Nomen Patrinorum, eorum Conditio et Religio | Nomen Baptisantis | OBSERVATIONES |
|---|---|---|---|---|---|---|---|---|---|---|---|---|
| | | | | | | | | | | | | |
| 5 | | | | | | / | | | | | | |
| | | | | | | | | | 312 | | | |
| | | | | | | | | | | | | |
| | | | | | | | | | 3 | | | |
| | | | | | | | | | | | | |
| | | | | | | | | | | | | |
| 92 | 19° | 21° | Michael | / | | / | | Joannes Mathes colonus cath. et Maria Rokiel, cath. | V° 429. | Thomas Turko, colonus cath | | |
| 93 | 13° | 25° | Michael | / | | / | | Josephus Kolla, colonus cath et [illegible] cath | N° 241 | Michael Kuzma, ex Latyna, in [illegible] cath | | |
| 94 | 1° | 1°° | Catharina | | / | / | | [illegible] Georgius mulier cath. et Joannes Mortus cath. | [illegible] 513 | Michael Kuzma, ex Trakai, colonus cath | | |
| [illegible] | 1° | 1° | [illegible] | | / | / | | [illegible] | [illegible] | [illegible] | [illegible] | |
| 95 | [illegible] | 1° | Joannes | / | | / | | [illegible] | [illegible] 90 | [illegible] | [illegible] | |

# MATRICULA BAPTISATORUM.

| Numerus Currens | Annus et Dies Nativitatis | Annus et Dies Collat. S. Baptismi | BAPTISATI Nomen | Sexus masculinus | Sexus foemininus | legit. | illeg. | Nomen Parentum, eorum Conditio et Religio | Locus Domicilii cum Numero Domus | Nomen Patrinorum eorum Conditio et Religio | Nomen Baptizantis | OBSERVATIONES |
|---|---|---|---|---|---|---|---|---|---|---|---|---|
| 99. | 1867 | 1867 | | | / | / | | | | | | |
| 98 | | | + 9/10 1867 | / | | / | | | | | | |
| 97 | | | + 30/9 1867 | / | | - | / | | | | | |
| 100 | Ephemer. | | | / | | ++ | / | | | | | |
| 101 | | | | | / | / | | | | | | |
| 102 | | | | / | | / | | | | | | |
| 103 | | | | / | | / | | | | | | |
| 104 | | | | | / | / | | | | | | |

# MATRICULA BAPTISATORUM.

| Numerus Currens | Annus et Dies | | BAPTISATI | | | | |
|---|---|---|---|---|---|---|---|
| | Nativitatis | Circ. S. Baptismi | Nomen | Sexus masculinus | Sexus femininus | legit. | illegit. |
| 108 | 13ª | 15ª | Michaela | / | | / | |
| 109 | 11ª | 14ª | Barbara | | / | / | |
| 110 | 11ª | 11ª | Christina | | / | | / |
| 111 | | | | | | | |
| 112 | | | | | | | |

| Nomen Parentum, eorum Conditio et Relig. | Locus Habitationis vel Numerus Domus | Nomen Patrinorum, eorum Conditio et Religio | Nomen Baptisantis | OBSERVATIONES |
|---|---|---|---|---|
| | | | | |
| | | | | |
| | | | | |

# MATRICULA

| Numerus Currens | Annus et Dies | | BAPTISATI | | | | |
|---|---|---|---|---|---|---|---|
| | Natalis | Collatio S. Baptismi | Nomen | Sexus | | legit | negat |
| | | | | masculinus | foemininus | | |
| 116 | | | | | | | |
| 117 | | | | | | | |
| 118 | | | +9/10 1867 | | | | |
| 116 | | | | | | | |
| 119 | | 9 | | | | | |
| 118 | | | | | | | |
| 119 | 9 | 13 | Buna | | | | |
| 120 | 11 | 21 | | | | | |

# BAPTISATORUM.

| Nomen Parentum eorum Conditio et Religio | Locus Domicilii eorum Nomen Domus | Nomen Patrinorum eorum conditio et Religio | Nomen Baptisantis | OBSERVATIONES |
|---|---|---|---|---|
| | | | | |
| | | | | |
| | | | | |

# MATRICULA

# BAPTISATORUM.

| Numerus Currens | Annus et Dies Natalis | Annus et Dies S. Baptism. | BAPTISATI Nomen | Sexus masculinus | Sexus foemininus | legit. | illegit. |
|---|---|---|---|---|---|---|---|
| | 1867 Octobris | 1867 Octobris | | | | | |
| 121 | 19° | 21° | Andreas + 1868 $\frac{25}{1}$ | / | | / | |
| 122 | 11° | 31° | Samuel | / | | / | |
| 123 | 21° | 31° | Georgius + $\frac{30}{4}$ 1868 | / | | / | |
| 124 | 23° | 27° | Andreas + $\frac{30}{3}$ 1869 | / | | / | |
| 125 | 23° | 27° | Joannes | / | | / | |
| 126 | 23° | 27° | Catharina | | / | / | |
| 127 | 21° | 27° | Carolus + $\frac{31}{3}$ 1869 | / | | / | |
| 128 | 21° | 27° | Carolus + $\frac{22}{11}$ 1867 | / | | / | |

| Nomen Parentum eorum Conditio et Religio | Locus Domicilii cum Numero Domus | Nomen Patrinorum eorum Conditio et Religio | Nomen Baptisantis | OBSERVATIONES |
|---|---|---|---|---|
| Andreas Scabados, colonus cath. et Regina Kol. cath. | Prigir 2/0 | Carolus Scabados et Catharina Kol. cath. | Joannes | |
| [illegible] cath. | 218. | [illegible] | [illegible] | |
| Joannes Ondok, colonus cath. et Maria Sborz cath. | N° 192 | Martinus et Catharina Zaccus [illegible] | Wien. | |
| Carolus Jacko colonus cath. et Maria Hromnik cath. | N° 154. | Antonius et Susanna Vrška coloni [illegible] | Wien. | |
| Joannes Sára inquilinus et Elisabetha Vokrh cath. | [illegible] 42 | Michael et Maria Orsoit. inquilini cath. | Wien. | |
| Carolus Vrška colonus cath. et Susanna Sajka cath. | 159 | Michael et Maria Sarlich inq. cath. | Wien | |
| Georgius Nawrik colonus cath. et Elisabetha Lassus cath. | N° 300 | Matthias et Susanna Lichawsky coloni cath. | Wien | |
| Paulus Bajcsa colonus cath. et Susanna Pavlik cath. | [illegible] 27 | Joannes et Susanna Oláh, inquilini cath. | Wien | |
| Joannes Vlkovics inquilinus cath. et Maria Kovács cath. | N° 432 | Andreas et Maria Ma[illegible] coloni cath. | Wien. | |

# MATRICULA

# BAPTISATORUM.

| Numerus Currens | Annus et Dies Natalis | Annus et Dies S. Baptismi | BAPTISATI Nomen | Sexus masculinus | Sexus foemininus | legit | illegit |
|---|---|---|---|---|---|---|---|
| 129 | 1867 Octobris die 6ª | 1867 Octobris 30ª | Danael | | / | / | |
| 130. | 27ª | 30ª | Anna | | / | / | |
| 131. | Novemb. die 2ª | Novemb. 3ª | Elisabetha | | / | / | |
| 132 | 6ª | 6ª | Georgius. + 10/11 1867 | / | | / | |
| 133 | 4ª | 6ª | Matthaeus | / | | / | |
| 134 | 3ª | 10ª | Joannes | | / | / | |
| 135 | 6ª | 10ª | Maria | | / | / | |
| 136 | 8ª | 10 | Joannes. | / | | / | |

| Nomen Parentum, eorum Conditio et Religio | Locus Natalis cum Numero Domus | Nomen Patrinorum eorum Conditio et Religio | Nomen Baptisantis | OBSERVATIONES |
|---|---|---|---|---|
| Matthaeus et Maria, coloni cath. Joanna Filia cath. | Forgách 1 2. 1 | Michael et Elisabetha Thomas Csaga, inquilinus cath. | Per Procu. Per Idem. | |
| Andreas Sabo, colonus cath. Filia Martha K. cath. | 1 N° 184 | Georgius et Ka. Joanna Kovács inquilinus cath. | Idem. | |
| Joannes Lipsa, inquilinus cath. Judittha Matthaei K. cath. | N° 444. | Michael et Ka. Joanna Kub. coloni cath. | Idem. | |
| Georgius Horvay, inquilinus et lig. Ste. Esther Martini K. cath. | N° 373 | Michael et Elisabetha Thomas Michael, coloni cath. | Idem. | |
| Joannes Hyzo, colonus cath. Elisabetha Stephani Zabo K. cath. | Forgách Joannes. | Matthaeus et Elisabetha Stephani Hlinay K. cath. | Idem | |
| Joannes Lesi, colonus cath. Judittha Stephani K. cath. | N° 325. | Paulus et Ka. Joannes Stefko K. coloni cath. | Idem. | |
| Matthaeus Kukor, colonus cath. Maria Matthaei K. cath. | 1 N° 93. | Joannes et Katharina Pinka, coloni cath. | Idem. | |
| Andreas Mihok, colonus cath. Maria Filia Georgii cath. | N° 365 | Andreas et Ka. Petronia, inquilinium | Idem. | |

# MATRICULA

# BAPTISATORUM.

| Numerus Currens | Annus et Dies Nativitatis | Annus et Dies S. Baptismi | BAPTISATI Nomen | Sexus | Legit. | Illegit. |
|---|---|---|---|---|---|---|
| 137 | 1867 Novembr. 8° | 1867 Novembr. 10° + 30/8 1868 | Andreas | | / | |
| 138 | 8° | 13° | Joannes | | / | |
| 139 | 13° | 16° | Paulus | | / | |
| 140 | 12° | 16° | Susanna | | / | / |
| 141 | 15° | 17° | Maria | | / | / |
| 142 | 15° | 17° | Susanna | | / | / |
| 143 | 16° | 21° | Susanna | | / | / |
| 144 | 18° | 24° | Maria | | / | / |

| Nomen Parentum, eorum Conditio et Relig | Locus Domicilii seu Natus Domus | Nomen Patrinorum, eorum Conditio et Religio | Nomen Baptisantis | OBSERVATIONES |
|---|---|---|---|---|
| Andreas Horvath colonus cath Anna Hegyi cath | Fityus 1 | Andreas et Elis. Horvath Mathaei colonus cath | Bp Stephan Lutom | |
| Michael Horvath colonus cath Maria Lőrincz cath | 1 46 | Michael et Anna Horvath Joannes Jurgovics cath. | Hom | |
| Joannes Perinyer, colonus cath. Maria Gáthy cath | 1 50 | Joannes et Anna Horvath Paulus Horvath | Hom | |
| Paulus Horvath bubulcus cath Anna Stásny cath | 2 Domus. | Thomas et Elisabetha Szabó, bubulci cath | Hom | |
| Michael Horvath Fityus colonus cath Catharina Pintsich cath | Fityus 1 91 | Michael et Anna Horvath Catharina Pintsich coloni cath | Hom | |
| Michael Csanaki colonus cath Susanna Horvath Hegyi cath | 2 89 | Joannes et Maria Jurkovics colonus cath | Hom | |
| Anna Csanaki cath | 469 | Andreas et Elisabetha Horvath Mathaei colonorum cath | Hom | |
| Andreas Horvath molitor cath Anna Schitsky cath | 82. | Matthias et Pintsich molitor cath | Hom | |

# MATRICULA

# BAPTISATORUM.

| Numerus Currens | Anni Dies Natalis | Anni Dies Baptismi | BAPTISATI Nomen | Sexus masculinus | Sexus foemininus | legit. | illegit. |
|---|---|---|---|---|---|---|---|
| | 1867 | 1867 | | | | | |
| 145 | 9 Novembr. hor. 12. | 9 Novembr. 24. | Maria | | / | / | |
| 146 | 25. | 30. | Andreas | / | | / | |
| 147 | 1 Decembr. hor. 2. | 1 Decembr. hor. 7. | Andreas, † 30/1 1815 | / | | / | |
| 148 | 4. | 7. | Andreas | / | | / | |
| 149 | 5. | 7. | Catharina | | / | / | |
| 150 | 7. | 9. | Maria | | / | / | |
| 151 | 13. | 14. | Michael | / | | / | |
| 152. | 23. | 24. | Elisabetha | | / | / | |

| Nomen Parentum, eorum Conditio et Religio | Locus Domicilii et Numerus Domus | Nomen Patrinorum eorumq. Conditio et Religio | Nomen Baptisantis | OBSERVATIONES |
|---|---|---|---|---|
| Joannes Jan[illegible] colonus cath. Catharina ux. cath. | Krizanje N. 62. | Michael Let[illegible] Fr. Hlg. Jakobina Jonova Ux. Th. M. | | |
| Michael Vrsicka colonus cath. Anna Kopsick cath. | N. 341. | Michael Stella vinitor Mestrovec, cath. | Klem. | |
| Joannes Grün, colonus cath. Anna Schätzl cath. | N. 78. | Paulus Stella vinitor Vinarschi, colonus cath. | Klem. | |
| Michael Sorsky colonus cath. Joannes Ehyka colonus cath. | N. 244. | Joannes Stella vinitor Hojevi, colonus cath. | Klem. | |
| Andreas Gilka colonus cath. Joannes Joannisch cath. | N. 177. | Paulus Stella vinitor Mestrovec colonus cath. | Klem. | |
| Joannes Pjurič, colonus cath. Maria Zibrichy, cath. | Kriegh Gradina | Michael Stella vinitor Cajavi, colonus cath. | Klem. | |
| Michael Krizan, colonus cath. Anna Zibrichy, cath. | Krizje N. 133. | Georgius et Su[illegible] Jonna Ozvat, colonus cath. | Klem. | |
| Thomas Marich, colonus cath. Joanna Sostaric, cath. | N. 75 | Georgius Stella vinitor Pavlin, colonus cath. | Klem. | |

# MATRICULA BAPTISATORUM.

| Numerus Currens | Annus et Dies Nativitatis | Annus et Dies Baptismi | BAPTISATI Nomen | Sexus masculinus | Sexus foemininus | Legi | Illegit | Nomen Parentum eorumdemque Conditio et Religio | Locus Domicilii cum Numero Domus | Nomen Patrinorum eorumque Conditio et Religio | Nomen Baptisantis | OBSERVATIONES |
|---|---|---|---|---|---|---|---|---|---|---|---|---|
| 153 | 1867 2 Decemb. hora 3ª | 1867 2 Decemb. 28ª | Joannes, | 1 | | 1 | | Paulus Vrsicka colonus cath. Catharina Stehlik cath | Trzyanie N° 368 | Joannes Stehlik a Grzyanie. in gratiam | Ex Rettyer in vom. | |

# BAPTISATORUM.

A 2/6

| Nomen Parentum, corpm Conditio et Religio | Locus Nativitatis Nomen Domus | Nomen Patrinorum, eorum Conditio et Religio | Nomen Baptisantis | OBSERVATIONES |
|---|---|---|---|---|
| | | | | |

Copia

Baptisatorum Regestorum

Parochialis Ecclesiæ

Fiorentinæ

anno 1869.

Copia fidelis

Fiorentinæ die 1ª Februarii 1873

Sac. [illegible]
Cur Dom

# MATRICULA BAPTISATORUM.

| Numerus Currens | Annus et Dies Nativitatis | Annus et Dies Collat. S. Baptismi | BAPTISATI Nomen | Sexus masculinus | Sexus femininus | legit | illegit |
|---|---|---|---|---|---|---|---|
| 1. | 1867 Decembris die 28. | 1868 Januarii die 1. | Paulina | | / | / | |
| 2 | 31. | 5. | Elisabetha | | / | / | |
| 3 | 1868 Januarii die 2. | 6. | Maria | | / | / | |
| 4 | die 7. | 8. | Catharina | | / | / | |
| 5 | 8. | 12. | Samuel | / | | / | |
| 6 | 9. | 12. | Christiana | | / | / | |
| 7 | 12. | 11. | Michael † † 1868 | / | | | / |
| 8 | 13 | 16. | Joannes † 25/8 1868 | / | | / | |

| Nomen Parentum, eorum Conditio et Religio | Locus Domicilii eorum Numerus Domus | Nomen Patrinorum eorum Conditio et Religio | Nomen Baptisantis | OBSERVATIONES |
|---|---|---|---|---|
| [illegible] | Regia | [illegible] | [illegible] | |
| [illegible] | [illegible] | [illegible] | [illegible] | |
| [illegible] | [illegible] | [illegible] | [illegible] | |
| [illegible] | [illegible] | [illegible] | [illegible] | |
| [illegible] | [illegible] | [illegible] | [illegible] | |
| [illegible] | [illegible] | [illegible] | [illegible] | |
| [illegible] | [illegible] | [illegible] | [illegible] | |
| [illegible] | [illegible] | [illegible] | [illegible] | |
| [illegible] | [illegible] | [illegible] | [illegible] | |

# MATRICULA

# BAPTISATORUM.

| Numerus Currens | Natus A | Baptisatus A | BAPTISATI Nomen | Sexus Masculinus | Sexus Femininus | Legit. | Illegit. |
|---|---|---|---|---|---|---|---|
| 9 | 1868 Januarii die 12 | 1868 Januarii 15 | Anna | | / | / | |
| 10 | 17 | 19 | Maria | | / | / | |
| 11 | 19 | 22 | Anna | | / | / | |
| 12 | 20 | 25 | Michael | / | | / | |
| 13 | 20 | 26 | Anna | | / | / | |
| 14 | 24 | 26 | Jacobus | / | | / | |
| 15 | 29 | Februarii die 1 | Jacobus + 2 gem. / Susanna | / | | / | |
| 16 | 29 | die 1 | Susanna + 14/2 1868 | | / | / | |

| Nomen Parentum eorum Conditio et Religio | Locus Domicilii cum Numero Domus | Nomen Patrinorum eorum Conditio et Religio | Nomen Baptisantis | OBSERVATIONES |
|---|---|---|---|---|
| Andreas Mariotti colonus cath. Susanna Jacobi cath. | Hegyes 438 | Jacobus et Elisabetha Mustacs colonus cath. | Tridecimo die Septembris 1868 M | |
| Joannes Mesaritz colonus cath. Susanna Tisan cath. | 112 | Matthias et Joanna Maria Tisan colonus cath. | Idem | |
| Paulus Kabaila aquilonus cath. Catharina Hegyi cath. | 201 | Paulus Martinovics et Anna Jacobi colonus cath. | Idem | |
| Jacobus Kovács colonus cath. Anna Albertsky cath. | 99 | Andreas et Maria Belovitzky aquilonus cath. | Idem | |
| Jacobus Kanchelics colonus cath. Susanna Hegyi cath. | 360 | Jacobus et Maria Berka colonus cath. | Idem | |
| Joannes et Maria, aquilonus cath. Catharina Gerzsa cath. | 181 | Joannes et Maria Martinovics aquilonus cath. | Idem | |
| Michael Topoly colonus cath. Maria Kubanovits cath. | 207 | Jacobus et Maria Franovits colonus cath. | Idem | |
| Michael Topoly colonus cath. Maria Kubanovits cath. | 21 | Andreas et Maria Topoly colonus cath. | Idem | |

# MATRICULA BAPTISATORUM.

| Numerus Currens | Annus et Dies Natalis | Annus et Dies Baptismi | BAPTISATI Nomen | Sexus masculinus | Sexus femininus | legit. | illegit. |
|---|---|---|---|---|---|---|---|
| | 18[illegible] | 18[illegible] | | | | | |
| 17. | Januarii die 25. | Februarii die 2. | Catharina | | / | / | |
| 18 | [illegible] 19. | [illegible] | Paulus | / | | / | |
| 19 | Februarii die 3. | 5. | [illegible] | | / | / | |
| 20 | 9. | 12. | Matthias | / | | / | |
| 21. | 9. | 12. | Maria | | / | / | |
| 22 | 11. | 12. | Matthias [illegible] | / | | / | |
| 23 | 11. | 15. | Elisabetha | | / | / | |
| 24. | 9. | [illegible] | [illegible] | / | | / | |

| Nomen Parentum eorum Conditio et Religio | Loci Dom. in quo Nati Sunt | Nomen Patrini cum eorum Conditione et Religione | Nomen Baptisantis | OBSERVATIONES |
|---|---|---|---|---|
| Matthias [illegible] colonus cath. | Hegyes | Paulus et Anna [illegible] | D. Stellpflug, | |
| Catharina [illegible] cath. | N. 85 | [illegible] | [illegible] | |
| Paulus Kirchner, [illegible] | N. | Paulus et [illegible] | [illegible] | |
| Maria Kirchner, cath. | 427 | [illegible] | | |
| Paulus Maria [illegible] cath. | N. | Andreas et [illegible] | | |
| Maria Gregor. cath. | 111 | [illegible] | [illegible] | |
| Matthias [illegible] colonus cath. | 85 | Georgius et Maria [illegible] | [illegible] | |
| Catharina Hegyi cath. | 5 | | | |
| Joannes Paulus colonus cath. | N. 7 | Joannes et Elisabetha Gräf colon. cath. | Wm. | |
| Joannes Matthias, [illegible] | 5 | [illegible] | [illegible] | |
| Anna Kirchner, cath. | 11 | | [illegible] | |
| Joannes Klamka colonus cath. | N. | Andreas et Maria Gräf, [illegible] | Dr. Stellpflug | |
| Anna Elisabetha cath. | 191 | | Bertram. | |
| Thomas Hegyi, colonus cath. | [illegible] | Joannes et [illegible] | | |
| Anna Kirchner cath. | 465 | Joannes Hegyi [illegible] | Wm. | |

# MATRICULA

# BAPTISATORUM.

| Numerus Parœcus | Anno et Dies | | BAPTISATI | | | | |
|---|---|---|---|---|---|---|---|
| | Natalitia | Collati S. Baptismi | Nomen | Sexus | | Æt. | Illegit. |
| | | | | masculinus | femininus | | |
| 25 | 3 c 9 decembr. 1 c 5 | 4 p Februarii 11 c | Catharina | | 1 | 1 | |
| 26 | 11 c | 23 c | Susanna | | 1 | 1 | |
| 27 | 19 c | 23 c | Georgius | 1 | | 1 | |
| 28 | 2 p | 4 p | Joannes | 1 | | 1 | |
| 29 | 17 c | 19 c | Joannes | 1 | | 1 | |
| 30 | 23 Martii | 1 p | Josephus | | 1 | 1 | |
| 31 | 27 c | 1 p | Joannes. † 1 p 1815 | 1 | | 1 | |
| 32 | 28 c | 1 p | Josephus | 1 | | 1 | |

| Nomen Parentum cum Conditio et Religio | Locus Domicilii cum Numero Domus | Nomen Patrini cum conditio et religio | Nomen Baptisandi | Observationes |
|---|---|---|---|---|
| Joannes Czirák, coniugium contr. Anna Braun ho. cath. | Szigeth 12 | Michael et Elisabetha Czirák coniuges cath. | Joannes Stephanus | Die 1 Stephani 1815 |
| Joannes Kleman, mercenarius cath. Maria Francisca cath. | N. 70. | Joannes et Elisabetha Lenhardt mobiles, cath. | Elisa. | |
| Georgius Zaremba Joannis cath. Rosa Agnetis, cath. | N. 191 | Andreas et Maria Fiskti colani cath. | Elisa. | |
| Georgius Steinjer coniugium cath. Maria Sara, cath. | N. 136 | Joannes et Maria Pasmay coniuges cath. | Elisa | |
| Joannes Czirák, colonus cath. et Joanna Stahl cath. | N. 129 | Andreas et Joanna Braun colani cath. | Elisa. | |
| Georgius Molnár, colonus cath. Maria Szuzánna, cath. | N. 111 | Joannes et Catharina Czirák colani cath. | Elisa. | |
| Georgius Kovács, praemansor cath. Maria Zsuzsánna cath. | N. 142 | Michael et Barbara Szeverka, colani cath. | Elisa. | |
| Georgius Czirák, coniugium cath. Susanna Csiszár cath. | N. 163 | Michael Szijártó et Maria Polityás cath. colani | Elisa. | |

# MATRICULA

# BAPTISATORUM.

| Numerus Currens | Anno Die | | BAPTISATI | | | | |
|---|---|---|---|---|---|---|---|
| | Natalis | Collat. S. Baptism. | Nomen | Sexus masculinus | Sexus femininus | legit. | illegit. |
| | 1868. | 1868 | | | | | |
| 33 | 9 Februarii hor. 10 | 9 Februarii hor. 10 | Joannes | / | | / | |
| 34 | 29 | 4 | Joannes | / | | / | |
| 35 | 1 Martii hor. 10 | 3 | Maria | | / | / | |
| 36 | 2 | 3 | Susanna | | / | / | |
| 37 | 7 | 8 | Susanna | | / | / | |
| 38 | 8 | 12 | Joannes | / | | / | |
| 39 | 9 | 15 | Joannes † 1868 | / | | / | |
| 40 | 12 | 15 | Susanna | | / | / | |

| Nomen Parentum, eorum Conditio et Religio | Locus Baptismi cum Numero Domus | Nomen Patrinorum eorum Conditio et Religio | Nomen Baptisantis | OBSERVATIONES |
|---|---|---|---|---|
| Joannes [illegible] et Maria [illegible] | Kirgis 93 | Georgius [illegible] | Pr. Hilger Ver. [illegible] | |
| Georgius Simon et Theresia [illegible] | [illegible] 171 | Michael [illegible] | Klein | |
| Georgius Depky et Zitha Kelar | [illegible] 169 | Joannes [illegible] | Klein | |
| Joannes Simonsky et Catharina Depky | [illegible] 51 | Michael [illegible] | Klein | |
| Matthias Chotin et Catharina Depky | [illegible] 431 | Matthias [illegible] | [illegible] | |
| Thomas Martin et Elisabetha Simonsky | [illegible] 186 | Michael [illegible] | Klein | |
| Joannes Petrov et Maria [illegible] | [illegible] 194 | Joannes [illegible] | Klein | |
| Samuel Zitha et Susanna Kelar | [illegible] 177 | Georgius [illegible] | Klein | |

# MATRICULA BAPTISATORUM,

| Numerus Currens | Natus Anno | Baptisatus Anno | Nomen | Sexus masculinus | Sexus femininus | legit. | illegit. |
|---|---|---|---|---|---|---|---|
| 41 | 1868 Martii die 13 | 1868 Martii die 18 | Susanna | | 1 | 1 | |
| 42. | 14 | 18 | Susanna | | 1 | 1 | |
| 43. | 16 | 18 | Susanna | | 1 | 1 | |
| 44 | 15 | 21 | Anna | | 1 | 1 | |
| 45 | 17 | 21 | Georgina. | 1 | | 1 | |
| 46 | 18 | 21 | Susanna | | 1 | 1 | |
| 47. | 19 | 21 | Josephus | 1 | | 1 | |
| 48. | 19 | 22 | Josephus | 1 | | 1 | |

| Nomen Parentum cum cognomine Conditio et Religio | Locus Domicilii cum Numero Domus | Nomina Patrinorum cum cognomine Conditio et Religio | Nomen Baptisantis | OBSERVATIONES |
|---|---|---|---|---|
| Joannes Cesnik, cognomen mutat. Elisabetha Susanna cath. | Regerstr. № 61 | Michael Stanislaus Thomas Wisiak viscerarum cath. | Pr. Stelkau 1 Klm | |
| Joannes Stanislaus Lucas Gregori cath. | № 375. | Stanislaus et Maria Wisniewski, vigiliarum cath. | 1 Klm | |
| Andreas Stanislaus Elisabetha Cesnik, cath. | № 293. | Michaël Stanislaus et Maria Wisniewski cath. | 1 Klm | |
| Joannes Stanislaus Nepomucenus cath. Maria Susanna cath. | Leipzig | Stanislaus et Elisabetha Cesnik, viscerarum cath. | 1 Klm. | |
| Nicolaus Patrick, colonus cath. Anna Susanna cath. | Regerstr. № 198. | Martinus et Patrick, colonus cath. | 1 Klm. | |
| Andreas Stanislaus et Catharina Wisniewski cath. | № 219 | Georgius et Stanislaus Pawlag viscerarum cath. | 1 Klm | |
| Georgius Stanislaus colonus cath. Susanna Vozar cath. | № 199 | Stanislaus et Maria Pawlag viscerarum cath. | 1 Klm | |
| Paulus Stanislaus, cath. Maria Stanislaus cath. | № 270 | Stanislaus et Maria Wisniewski colonus cath. | 1 Klm | |

# MATRICULA BAPTISATORUM,

| Numerus Currens | Annus et Dies Natalis | Annus et Dies Collat. S. Baptismi | BAPTISATI Nomen | Sexus masculinus | Sexus femininus | legit. | illegit. | Nomen Parentum et eorum Conditio et Religio | Locus Domicilii eorum Numerus Domus | Nomen Patrinorum eorum Conditio et Religio | Nomen Baptisantis | OBSERVATIONES |
|---|---|---|---|---|---|---|---|---|---|---|---|---|
| 49 | 1868 Martii die 24. | 1868 Martii die 28. | Paulus. | / | | / | | Georgius Szilágyi, [illegible] Elisabetha Szarvas ky, uxor. | Szilágy No 443. | Paulus et Maria Mariska, mobiles, uxor. | P. Stelczer, Vicarius | |
| 50 | Aprilis die 1. | Aprilis die 9. | Christian | | / | / | | Paulus Vörös ky, [illegible] Elisabetha Kabka, uxor. | Szilágy Somlyó No 3 | Stephanus et Christina Vörös, baptizati uxor. | Idem | |
| 51 | 2. | 9. | Elisabetha | | / | / | | [illegible] Szilágy, [illegible] Szarvas ky, uxor. | Szilágy No 15 | Demetrius et Elisabetha Szarvas, uxor. | Idem | |
| 52 | 5. | 9. | [illegible] | | / | / | | Georgius Szilágyi, colonus uxor. Maria Christian, uxor. | No 262 | Joannes et Maria Christian, colonus uxor. | Idem | |
| 53 | 4. | 11. | Paulus | / | | / | | Paulus Weber, colonus uxor. Susanna Krajtsik ky, uxor. | No 5. | Michael et Elisabetha Lutka Mariska, colonus uxor. | Idem | |
| 54 | 7. | 11. | Georgius +29/6 1868 | / | | / | | Michael Molnár ky, [illegible] Elisabetha Molnár ky, uxor. | No 4. | Stephanus et Elisabetha Orgovan, baptizati uxor. | Idem | |
| 55 | 9. | 11. | Susanna | | / | / | | Paulus Sárközy, [illegible] Elisabetha Vörös, uxor. | No 164 | Georgius et Anna Maria Mariska, colonus uxor. | Idem | |
| 56 | 9. | 11 | Maria | | / | / | | | | Demetrius et Anna Maria Mariska, baptizati uxor. | Idem | |

# MATRICULA BAPTISATORUM.

| Numerus Currens | Anno et Dies Nativitatis | Anno et Dies S. Baptismi | BAPTISATI Nomen | Sexus masculinus | Sexus feminus | Legit. | Illegit. | Nomen Parentum, eorum Conditio et Religio | Locus Domicilii eorum Numero Domus | Nomen Patrinorum, eorum Conditio et Religio | Nomen Baptizantis | OBSERVATIONES |
|---|---|---|---|---|---|---|---|---|---|---|---|---|
| 57 | 1864 Aprilis 10. | 1864 Aprili 11. | Georgius + 11/IV 1864 | / | | / | | Joannes Bellos [illegible] | Frigisi N° 2 | Georgius et [illegible] Sotho Uxor [illegible] | P. Hellyer [illegible] | |
| 58 | 10. | 11. | Joannes | / | | / | | Carolus Jung, [illegible] Elisabetha Lachmann [illegible] | [illegible] 40 | Joannes et Elisabetha Vega, [illegible] | Klein | |
| 59 | 11. | 13. | Anna | | / | / | | Andreas Celowsky, [illegible] Anna [illegible] | N° 22 | Georgius et [illegible] | Klein | |
| 60 | 12. | 18. | Georgius 17/IV 1864 | / | | / | | Michael Skassek, [illegible] Teresia [illegible] | N° 253 | Andreas Skassek et Maria [illegible] | Klein | |
| 61 | 19. | 26. | Susanna | | / | / | | Joannes Czapka [illegible] Susanna [illegible] | N° 160 | Michael et Maria Vega, [illegible] | Klein | |
| 62 | 22. | 26. | Andreas | / | | / | | Andreas Gruya, [illegible] Maria Hawran [illegible] | N° 258 | Michael et Maria Vega, [illegible] | Klein | |
| 63 | 26. | Maji die 3. | Susanna | | / | / | | Joannes Albert, [illegible] Elisabetha Kosak [illegible] | N° 364 | Petrus et Catharina Vega, [illegible] | Klein | |
| 64 | 28. | 3. | Anna | | / | / | | Paulus Gombojan [illegible] Elisabetha Vega [illegible] | N° 130 | Joannes et Catharina Vega, [illegible] | Prom | |

# MATRICULA BAPTISATORUM.

| Numerus currens | Annus et Dies Natalis | Annus et Dies Baptismi | BAPTISATI Nomen | Sexus Masculinus | Sexus Femininus | Legit. | Illegit. |
|---|---|---|---|---|---|---|---|
| | 1868 | 1868 | | | | | |
| 65. | Maji 1. | Maji die 3. | Susanna | | / | / | |
| 66. | 1. | 3. | Susanna | | / | / | |
| 67. | 3. | 6. | Gregorius | / | | / | |
| 68. | 21. | 22. | Joannes | / | | / | |
| 69. | 24. | 27. | Joannes | / | | / | |
| 70. | 24. | 30. | Paulus | / | | / | |
| 71. | 29. | 30. | Laurentius † 6/4 1869 | / | | / | |
| 72. | 25. | 31. | Anna | | / | / | |

| Nomen Parentum earum Conditio et Religio | Locus Habitationis earum Numerus Domus | Nomen Patrinorum eorum Conditio et Religio | Nomen Baptisantis | OBSERVATIONES |
|---|---|---|---|---|
| Andreas Pleinick[?] rusticus evangelicus [illegible] | Krzyż No 17. | Andreas et Susanna Pleinick conjugium evangelicum | Ego Holtzer | |
| Anna Pleinick evangelica | | | | |
| Andreas Matlák colonus evangelicus | No 190. | Joannes et Ursula Steinich colonicum evangelicum | Wem. | |
| Anna Barbara evangelica | | | | |
| Martinus Pilarik inquilinus evangelicus | No 66. | Michael et Susanna Pilarik conjugium evangelicum | Wem | |
| Catharina Zuzuk evangelica | | | | |
| Joannes Holik tabulator evangelicus | Alpár | Joannes et Elisabetha Kelemen tabulatum evangelicum | Wem. | |
| Elisabetha Sterik evangelica | | | | |
| Michael Molay colonus evangelicus | Krzyż No 351 | Andreas et Susanna Matlák, colonicum evangelicum | Wem. | |
| Anna Matlárky evangelica | | | | |
| Joannes Hrivnák colonus evangelicus | No 449. | Joannes et Anna Molár inquilinicum evangelicum | Wem | |
| Elisabetha Holik evangelica | | | | |
| Andreas Cseman tabulator evangelicus | No 1 carret | Joannes et Maria Meriok colonicum evangelicum | Wem | |
| Catharina Nátyi evangelica | | | | |
| Joannes Krajcsik tabulator evangelicus | No [illegible] | Joannes et Elisabetha Petrovics inquilinicum evangelicum | Wem. | |
| Anna Csefova evangelica | Trnova | | | |

# MATRICULA BAPTISATORUM.

| Numerus Currens | Annus et Dies Natalis | Annus et Dies Baptismi | BAPTISATI Nomen | Sexus masculus | Sexus femininus | Legit. | Illegit. |
|---|---|---|---|---|---|---|---|
| | 1868 | 1868. | | | | | |
| 73. | Mayi 1. et 27a | Maji 31a | Susanna | | 1 | 1 | |
| | Junii | Junii | | | | | |
| 74 | 1a 5a | 6a | Joannes. † 10 1868 | 1 | | 1 | |
| 75 | 3a | 7a | Paulus. | 1 | | 1 | |
| 76. | 5a | 7a | Joannes. | 1 | | 1 | |
| 77 | 11a | 13a | Joannes. | 1 | | 1 | |
| 78 | 11a | 14a | Stephanus | 1 | | 1 | |
| 79. | 13a | 14a | Joannes | 1 | | 1 | |
| 80 | 14a | 14a | Susanna | | 1 | 1 | |

| Nomen Parentum, eorum Conditio et Religio | Locus Domicilii cum Numero Domus | Nomen Patrini eorum Conditio et Religio | Nomen Baptismus | OBSERVATIONES |
|---|---|---|---|---|
| Andreas Vitéz, colonus cath. Elisabetha Farkas cath | Kigyós N: 335. | Michael et Elisabetha Klenka mercenarii cath | Joannes Vitéz, in Ozm | |
| Paulus Mészáros, colonus cath. Elisabetha Pirosi cath | N: 260. | Michael et Elisabetha Gedei, colonus cath | Wm. | |
| Paulus et Mariotki, colonus cath. Elisabetha Agovcs cath | N: 79. | Georgius et Anna Mariotki, inquilini cath | Wm. | |
| Andreas et Mariotki, mercenarius cath. Ioan Stalitki, cath | N: 208 | Georgius et Elisabetha Prinzer, inquilini cath. | Wm. | |
| Joannes Lengyel colonus cath. Elisabetha Mariotki cath | N: 309 | Adamus et Elisabetha Klenka inquilini cath | Wm. | |
| Stephanus Horváth colonus cath. et Maria Szeghy, cath | N: 536 7 | Martinus et Joanna Klenka mercenarii cath | Wm | |
| Martinus Szentkereszti mercenarius cath. Joanna Klenka, cath | N: 134 | Michael et Elisabetha Szentkereszti inquilini cath | Wm. | |
| Joannes Jombár, colonus cath. Elisabetha Vozár. cath | N: 167 | Georgius et Anna Latkó inquilini cath | Wm | |

# MATRICULA

# BAPTISATORUM.

| Numerus Currens | Annus et Dies Nativitatis | Annus et Dies S. Baptismi | BAPTISATI Nomen | Sexus masculus | Sexus femina | legit | illegit |
|---|---|---|---|---|---|---|---|
| 81 | 1868 Junii die 16. | 1868 Junii 16. | Samuel + 17/6 1868 | / | | / | |
| 82 | 16. | 20. | Susanna | | / | / | |
| 83 | 18. | 20. | Joannes 15/7 1868. | / | | / | |
| 84 | 21. | 27. | Joannes. | / | | / | |
| 85. | 25. | 27. | Joannes | / | | / | |
| 86 | 29. | Julii die 1. | Anna | | / | / | |
| 87 | Julii die 3. | 5. | Joannes | / | | / | |
| 88. | 1. | 11. | Susanna | | / | / | |

| Nomen Parentum eorum Conditio et Religio | Locus Domicilii eorum Nomen Locus | Nomen Patrini eorum Conditio et Religio | Nomen Baptizantis | OBSERVATIONES |
|---|---|---|---|---|
| Samuel Halay, colonus cath. Anna Kolár, cath | Krejčí. N° 51 | Paulus et Elisabetha Kubík matrimonium cath | Prid Hellpr. [illegible] | |
| Paulus Zahálka agricolae cath. Susanna Machanec cath | N° 105 | Joannes Hellpr. et Maria Pahl. agricolae cath | Hlem | |
| Georgius Hanzík, colonus cath. Catharina Chrtán cath | N° 346 | Joannes et Maria Prenzer coloni cath | Hlem | |
| Bartolomaeus Gumbar colonus cath. Maria Zanoggi, cath. | N° 144. | Michael et Joanna [illegible] agricolae cath | Hlem | |
| Michael Bihá?, agricolae cath. Susanna Jansch. cath | N° 301 | Georgius et Joanna Hanzík coloni cath | Hlem | |
| Bartolomaeus Lauer, mercenarius cath. Maria Kloska, a cath. | N° 191 | Andreas et Magdalena Pondejz coloni cath | Hlem. | |
| Andreas Beitka, colonus cath. Maria Jeřábky, cath | N° 169 | Andreas Hellpr. et Maria Machek agricolae cath | Hlem | |
| Michael Kolář agricolae cath. Anna Lehman cath | N° | Michael et Elisabetha Petrová. | Hlem | |

# MATRICULA

| Numerus Currens | Annus et Dies Nativitatis | Annus et Dies Baptismi | BAPTISATI Nomen | Sexus masculinus | Sexus femininus | vel | illegit |
|---|---|---|---|---|---|---|---|
| 89. | 1868 Julii die 10. | 1868 Julii die 18. | Alexander | / | | / | |
| 90. | 10. | 12. | Anna | | / | / | |
| 91. | 11. | 15. | Catharina | | / | / | |
| 92. | 14. | 19. | Jacobus | / | | / | |
| 93. | 18. | 19. | Anna | | / | / | |
| 94. | 20. | 20. | Josephus + 21/7 1868. | / | | / | |
| 95. | 21. | 22. | Maria | | / | / | |
| 96. | 21. | 22. | Jacobus + 22/7 1868 | / | | / | |

# BAPTISATORIUM.

| Nomen Parentum eorum Conditio et Religio | Locus Domicilii eorum Numerus Domus | Nomen Patrinorum eorum Conditio et Religio | Nomen Baptizantis | OBSERVATIONES |
|---|---|---|---|---|
| Josephus Franciscus colonus cath. et Susanna Vogar, cath. | Kigacz N° 1/4 | Franciscus et Maria Jacobus colon. cath. | Ecclesia Bilkeiensis | |
| Georgius Kovács, vinitor cath. et Maria Kovács, cath. | N° 141. | Jacobus et Anna Franciscus colon. cath. | Wien. | |
| Georgius Kovács, colonus cath. et Theresia Kovács, cath. | N° 171. | Georgius et Elisabetha Kovács, coloni cath. | Wien. | |
| Jacobus Kovács, colonus cath. et Juliana Franciscus cath. | N° 121. | Georgius et Theresia Kovács, coloni cath. | Wien. | |
| Jacobus Kovács, colonus cath. et Anna St. Ulko, cath. | N° 207 | Joannes et Justina Kovács, coloni cath. | Wien | |
| Georgius Szeghy, colonus cath. et Julianna Kovács, cath. | N° 165. | Jacobus et Susanna Kovács, coniugati cath. | Wien | |
| Andreas Jakkó, colonus cath. et Maria Jakkó, cath. | N° 164 | Michael et Justina Jacobi Capelli, coloni cath. | Wien | |
| Michael Kluska, vinitor cath. et Elisabetha Vogar, cath. | N° | Andreas et Elisabetha Vitéz, coloni cath. | Wien | |

# MATRICULA BAPTISATORUM.

| Numerus Currens | Anni et dies Natalitia | Anni et dies Baptismi | BAPTISATI Nomen | Sexus | | Legal | Illeg |
|---|---|---|---|---|---|---|---|
| | | | | Masculinus | Femininus | | |
| 97. | 1868. Julii die 20ª | 1868 Julii die 25ª | Anna | | / | / | |
| 98 | 21ª | 26ª | Anna | | / | / | |
| 99 | 23ª | 26ª | Susanna | | / | / | |
| 100 | 24ª | 26ª | Samuel | / | | / | |
| 101 | 24ª | 26ª | Elisabetha | | / | / | |
| 102 | 25ª | 29ª | Andreas | / | | / | |
| 103 | 28ª | Augusti die 1ª | Maria | | / | / | |
| 104 | 29ª | 2ª | Maria | | / | / | |

| Nomen Parentum eorum conditio et Religio | Locus domicilii eorum Numerus Domus | Nomen Patrinorum eorum Conditio et Religio | Nomen Baptisantis | OBSERVATIONES |
|---|---|---|---|---|
| Andreas Pavlov colonus, cath<br>Maria Vitkó, cath. | Kegaly N° 174 | Pavlus et Catharina Petrovics, colon. cath | Pavel Stelczer in Tótin | |
| Michaël Gáspár, colonus cath<br>Elisabetha Mariok cath | N° 288 | Michaël et Anny Szeveny, colon. cath | Tótin | |
| Jacobus Kilko, colonus cath.<br>Elisabetha Tóth Filia Reg. cath | N° 177 | Stephanus et Eva Jovanyer, colon. cath | Tótin | |
| Martinus Dubovy Reg. succ. cath<br>Susanna Petrovy, cath | N° 41 | Joannes et Anna Vitkó, pistio cath | Tótin | |
| Andreas Petrik, colonus cath<br>Susanna Gáspár cath | N° 57. | Martinus et Catharina Tertik colon. cath. | Tótin | |
| Andreas Kóbor, regni bonus cath.<br>Elisabetha Gáspár cath | N° 24 | Joannes et Anna Stanyéi, regnicolae cath | Tótin | |
| Joannes Hely, colonus cath.<br>Susanna Klatka cath | N° 51. | Georgius et Anna Dubovics mercenarius cath | Tótin | |
| Paulus Horvát, regnicolus cath.<br>Susanna Kóhay cath | N° 366 | Andreas et Anna Kilko colon cath | Tótin | |

# MATRICULA

# BAPTISATORUM.

| Numerus Currens | Natus | | BAPTISATI | | | | |
|---|---|---|---|---|---|---|---|
| | Natalis | Baptism. | Nomen | Sexus | | | |
| | | | | | | | |
| 105 | 1868 Augusti die 2. | 1868 Augusti die 5. | Andreas. | | | | |
| 106 | 3. | 9. | Susanna. | | | | |
| 107 | 4. | 9. | Susanna | | | | |
| 108 | 4. | 9. | Andreas | | | | |
| 109 | 5. | 9. | Susanna | | | | |
| 110 | 5. | 9. | Maria | | | | |
| 111 | 8. | 9. | Maria | | | | |
| 112 | 12. | 16. | Paulus | | | | |

| Nomen Parentum et eorum Conditio et Religio | Locus Domicilii cum Numero Domus | Nomen Patrini et eius Conditio et Religio | Nomen Baptisantis | OBSERVATIONES |
|---|---|---|---|---|
| Paulus Oltvanszky, agricolarum vernac. Maria Szeky, cath. | Kigyós No 129. | Joannes et Maria Orbok, agricolae cath. | Paul. Stolyár ta 12 m | |
| Andreas Csernay, colonus cath. Julianna Vitéz, cath. | No 370 | Stephanus et Susanna Csapeta, colon. cath. | Dan | |
| Joannes Chyla, agricola cath. Anna Pintér, cath. | No 123. | Michael et Elisabetha Gergen, colon. cath. | Kan | |
| Josephus Horváth, agricolarum cath. Maria Lenarsky, cath. | No 422 | Michael Cherman et Elisabetha Orgonik, colon. cath. | Zolon | |
| Ladislaus Gaál, cath. | No 356 | Paulus et Barbara Nagajpusztaiak, mercenarii cath. | Dan | mother Ab. ill. |
| Joannes Mavrek, colonus cath. Anna Csapeta, cath. | No 292 | Georgius et Maria Kaszás, colon. cath. | Klem | |
| Matthias Bakesin, agricolarum cath. Anna Fraza, cath. | No 188 | Michael et Elisabetha Harmat, cubulc. cath. | Klem | |
| Georgius Nagajpusztaiak, mercenarius cath. Susanna Csepa, cath. | No 437 | Joannes et Elisabetha Krizán, colon. cath. | Pán | |

# MATRICULA

# BAPTISATORUM.

| Numerus Currens | Annus Dies Natalitius | Annus Dies Collati Baptismi | BAPTISATI Nomen | Sexus | Legit | Illegit |
|---|---|---|---|---|---|---|
| | 1868 | 1868 | | | | |
| 113 | Augusti die 12. | Augusti die 16. | Maria | | / | |
| 114 | 19. | 19. | Michaël + 20/8 1868 | / | | / |
| 115 | 18. | 22. | Anna | | / | / |
| 116 | 19. | 23. | Michael | / | | / |
| 117. | 16. | 23. | Maria | | / | / |
| 118 | 20. | 23. | Susanna | | / | / |
| 119. | 21. | 23. | Elisabetha | | / | / |
| 120 | 22. | 26. | Michael | / | | / |

| Nomen Parentum, eorum conjugium et Religio | Locus natalium cum Numero Domus | Nomen Patrinarum eorum Conditio et Religio | Nomen Baptisantis | OBSERVATIONES |
|---|---|---|---|---|
| Georgius Harpa colonus cath. Maria Bagosi cath. | Frigis N° 195. | Josephus et Theresia Springer mercatores cath. | Andr. Keller Ep. Vic. | |
| Andreas Krajčik colonus cath. Justina Zaworka cath. | N: 205 | Joannes et Elisabetha Kalik colonus cath. | Wim | |
| Paulus Fiedler rigui Custos cath. Catharina Pisarska cath. | N° 23. | Georgius et Catharina Stanko rigui Custos cath. | Wm. | |
| Andreas Mallya rigui Custos cath. Maria Bajzi cath. | N° 319 | Stephanus et Elisabetha Pavas rigui Custos cat. | Wm. | |
| Michael Papp, mercenarius cath. Catharina Lessai cath. | N° 426 | Martinus Schoner et Theresia mercenarii cath. | Wm | |
| Michael Pisarski rigui Custos cath. Charlotta Mallya cath. | N° cath. | Paulus et Johanna Halay colon. cath. | Wm | |
| Matthias Cseri mercenarius cath. Elisabetha Kaiser cath. | N° 318 | Samuel et Joanna Fiedler colon. cath. | Wm | |
| Michael Pisetzky mercenarius cath. Susanna Marioth cath. | N° 255 | Georgius et Susanna Kapeller mercenarii cath. | Wm | |

# MATRICULA

# BAPTISATORUM.

| Numerus Currens | Anno et Dies Natalitia | Anno et Dies Baptismi | BAPTISATI Nomen | Sexus masculinus | Sexus feminus | Legitimi | Illegitimi | Nomen Parentum eorumque Conditio et Religio | Locus Domicilii eorumque Nomen et Domus | Nomen Patrinorum eorumque Conditio et Religio | Nomen Baptisantis | OBSERVATIONES |
|---|---|---|---|---|---|---|---|---|---|---|---|---|
| 121 | 1868 August die 27. | 1868 August 29. | Stephanus. | / | | / | | Stephanus Baji colonus cath. et Anna Straba cath. | Szigeth N° 75 | Andreas et Helena Szegyi pelliones cath. | Fr. Stellzer loci Curat. | |
| 122. | 2 bre | 30. | Elisabetha | | / | / | | Georgius et Maria Zatko, Maria Surovy cath. | N° 63 | Georgius et Maria Zatko, agricolae cath. | Idem. | |
| 123 | 28. | 30. | Susanna | | / | / | | Andreas Mariotti colonus cath et Susanna Korczan cath. | N° 305 | Benedictus et Elisabetha Szegyi colori cath. | Idem. | |
| 124 | 28. | 30. | Susanna | | / | / | | Michael Spili K. agricolus cath et Elisabetha Petrovic cath. | N° 393 | Georgius et Elisabetha Chrien, colori cath. | Idem | |
| 125 | 31. | 2 Septembris die 2. | Anna | | / | / | | Joannes Szigyi, miles cath et Theresia Polanko cath. | N° 366 | Joannes et Elisabetha Gombar, mercenarii cath. | Idem, | |
| 126 | 1 Septembr die 1. | 5. | Georgius | / | | / | | Georgius Faberek agricolus cath et Anna Mathaus cath. | N° 412 | Stephanus et Anna Berger agricolae cath. | Idem. | |
| 127 | 2. | 5. | Anna | | / | / | | Samuel Gruber, agricolus cath. et Elisabetha Gruga cath. | N° 15 | Paulus et Anna Kollar agricolae cath. | Idem. | |
| 128 | 2. | 5. | Maria | | / | / | | Joannes Petrus Kyl. colonus cath. et Maria Szaz, cath. | N° 163. | Martinus et Elisabetha Szigyi agricolae cath. | Idem | |

# MATRICULA

| Numerus Currens | Anni Dies Natalitia | Anni Dies Baptismi | BAPTISATI Nomen | Sexus masculinus | Sexus femininus | legit | illegit |
|---|---|---|---|---|---|---|---|
| 137 | 1864 (sybulus) die 14ª | 1864 Lepkab die 19ª | Michaël † 14/9 1865 | / | | / | |
| 138 | 13ª | 17ª | Andreas † 19/9 1865 | / | | / | |
| 139. | 13ª | 20ª | Andreas † 23/11 1865 | / | | / | |
| 140 | 19ª | 20ª | Anna. | | / | / | |
| 141 | 23ª | 27ª | Michaël | / | | / | |
| 142 | 24ª | 27ª | Andreas | / | | / | |
| 143 | 24ª | 27ª | Joannes | / | | / | |
| 144 | 26ª | 27ª | Joanna | | / | / | |

# BAPTISATORUM.

| Nomen Parentum eorumque dditae et Religio | Locus Domicilii cum Numero Domus | Nomen Patrinorum eorumque Conditio et Religio | Nomen Baptisantis | OBSERVATIONES |
|---|---|---|---|---|
| Georgius Turczy, colonus cath. Maria Mariek. cath. | Kisjánis, N° 77. | Michaël et Maria Mariek, Turczy, parentes cath. | Ord. Abbatis in Tihany | |
| Michaël Pavlovics colonus cath. Maria Vitus. cath. | N° 199. | Andreas et Anna Litauszky, coloni cath. | Wem | |
| Andreas Joannes, colonus cath. Anna Klotán. cath. | 63. | Joannes et Anna Tulik, parentes cath. | Wem | |
| Paulus Hlozán, fabulator cath. Joanna Kráu cath. | Tihany. | Michaël et Eva Joannes Jonday parentes cath. | Tihan | Joan. Baptista et Petrus. |
| Paulus Kókits, rusticus, cath. Joanna Kráu, cath. | Kisjánis N° 299 | Joannes Gedeon Szaszky et Elisabetha Kisjánni, coloni | Wem. | |
| Georgius Pintarics, cingulanus cath. Anna Damokán cath. | N° 393. | Martinus Kókits et Katharina Pálits, coloni cath. | Wem | |
| Andreas Farkas, cingulanus cath. Anna Szakáts cath. | N° 199. | Paulus et Maria Kristán, coloni cath. | Wem. | |
| Michaël Borkos, colonus cath. Anna Kráu, cath. | N° 399 | Joannes et Maria Brunner cingulani cath. | Wem. | |

# MATRICULA

| Numerus Currens | Annus et Dies Natalis | Annus et Dies S. Baptismi | BAPTISATI Nomen | Sexus masculinus | Sexus femininus | legit. | illeg. |
|---|---|---|---|---|---|---|---|
| | 1868. | 1868. | | | | | |
| | Septembris | Octobris | | | | | |
| 145 | die 28. | die 4. | Maria | | / | / | |
| | | | | | | | |
| 146 | 28. | 4. | Michael + 19/12 - 1868 | / | | / | |
| | | | | | | | |
| 147 | 29. | 4. | Michael | / | | / | |
| | | | | | | | |
| 148 | 29. | 4. | Anna | | / | / | |
| | Octobris | | | | | | |
| 149 | 1. | 4. | Michael | / | | / | |
| | Septemb. | | | | | | |
| 150 | 29. | 4. | Katharina | | / | / | |
| | Octobris | | | | | | |
| 151 | 1 | 4. | Josephus | / | | / | |
| | | | | | | | |
| 152. | 1. | 7. | Andreas | / | | / | |

# BAPTISATORUM.

| Nomen Parentum, eorum conditio et Religio | Locus Domicilii cum Numero Domus | Nomen Patrinorum eorum conditio et Religio | Nomen Baptisandi | OBSERVATIONES |
|---|---|---|---|---|
| Andreas Kobler colonus cath. Maria Kandeki cath. | Kyrii No 412 | Georgius et Elisabetha Zimmermann cath. | Josephus Mariae Kobler ex ordine. | |
| Andreas Kobler colonus cath. Maria Kandeki cath. | 412 | Georgius et Margaretha Kobler colonus cath. | | Michael Kobler et Maria Kobler colonus cath. |
| Thomas Lobler, vignaiolus cath. Lobler Dominica. cath. | 315. | Georgius et Margaretha Kobler colonus cath. | | |
| Andreas Mercolf colonus cath. Anna Domenica cath. | 300 | Andreas et Margaretha Mistra, coloni cath. | | |
| Michael Vogel, colonus cath. Elisabetha Mikeli cath. | 406 | Michael et Joanna Lobler, vignaiolus cath. | | |
| Stephanus Mikeli, vignaiolus cath. Catharina Kobler cath. | 452. | Andreas et Maria Mistra vignaiolus cath. | | |
| Josephus Zelen, vignaiolus cath. Theresia Lobler cath. | 423. | Georgius et Anna Kandeki colonus cath. | | |
| Andreas Mercolf colonus cath. Catharina Lobler cath. | 112 | Josephus et Joanna Kobler colonus cath. | | |

# MATRICULA

# BAPTISATORUM.

| Numerus Currens | Annus et Dies Nativitas | Annus et Dies Baptismi | BAPTISATI Nomen | Sexus masculinus | Sexus femininus | Legit. | Illeg. |
|---|---|---|---|---|---|---|---|
| | 1868 Octobris | 1868 Octobris | | | | | |
| 153 | die 4ª | 14ª | Josepha | | / | / | |
| 154. | 6ª | 11ª | Catharina | | / | / | |
| 155 | 15ª | 17ª | Catharina | | / | / | |
| 156 | 12ª | 18ª | Andreas | / | | / | |
| 157 | 14ª | 18ª | Catharina | | / | / | |
| 158 | 16ª | 18ª | Michael | / | | / | |
| 159 | 19ª | 25ª | Catharina | | / | / | |
| 160 | 19ª | 25ª | Theresia | | / | / | |

| Nomen Parentum, eorum Conditio et Religio | Locus Domicilii cum Numero Domus | Nomen Patrinorum, eorum Conditio et Religio | Nomen Baptizantis | OBSERVATIONES |
|---|---|---|---|---|
| Michael Schedo, colonus cath. Susanna Petrasek cath | Virgis № 127 | Josephus et Theresia Gröa coloni cath. | Franciscus Xaverius Sacerdos, Cooperarius | |
| Michael Marcik, colonus cath. Maria Dvořák cath | № 95 | Josephus et Theresia Michálek cath | | |
| Stanislaus Pribelski, vigilicus cath. Susanna Hulay cath | 352 | Josephus et Theresia Laško vigilici cath | | |
| Andreas Tomaschek, colonus cath. Anna Kunderski cath. | 59. | Thomas et Susanna Tomaschek coloni cath | Thomas Schlegl Ch. Virgis | |
| Georgius Pfeiffer, t. fernarius, cath. Catharina Zimmer cath | 257. | Stephanus et Theresia Pfeiffer cath | Wien. | |
| Michael Michely, colonus cath. Catharina Michely, cath | 162 | Josephus et Theresia Pachik vigilici cath | Klein | |
| Paulus Gröa, vigilicus cath. Catharina Paulik cath | 7 ª. | Thomas et Elisabetha Marcik vigilici cath | Schön | |
| Joannes Vogel, jun. colonus cath. Maria Jaulovi cath | 106. | Stephanus et Theresia Ottowitz, coloni cath | Schön. | |

# MATRICULA

| Numerus Currens | Annus et Dies Nativitatis | Annus et Dies Collat. S. Baptism. | BAPTISATI Nomen | Sexus masculinus | Sexus femininus | legit | negat |
|---|---|---|---|---|---|---|---|
| | 1868 | 1868 | | | | | |
| | Octobr. | Octobr. | | | | | |
| 161 | 21. | die 25. | Martinus. | / | | / | |
| 162 | 22. | 25. | Andreas. | / | | / | |
| 163 | 26. | 26. | Anna. † 29/1 1869 | | / | / | |
| 164 | 30. | 30. | Sanctus † 31/10 1868 | / | | / | |
| 165 | 27. | 31. | Catharina. | | / | / | |
| | | Novemb. | | | | | |
| 166 | 26. | die 1. | Anna | | / | / | |
| | | Novemb. | | | | | |
| 167 | 26. | die 1. | Susanna | | / | / | |
| | Novemb. | | | | | | |
| 168. | die 4. | 10. | Maria, † 7/11 1868 | | / | / | |

# BAPTISATORUM.

| Nomen Parentum, eorum Conditio et Religio | Locus Domicilii eorum Numerus Domus | Nomen Patrinorum eorum Conditio et Religio | Nomen Baptisantis | OBSERVATIONES |
|---|---|---|---|---|
| Joannes Antke, mercenarius cath. Anna Jánji, cath. | Kigoia N. 244 | Joannes et Catharina Kalik cath. coloni cath. | P. Stephan. Kalik. | |
| Mathias Vajci, colonus cath. Anna Kalik, cath. | N. 181 | Georgius et Anna Kalik coloni cath. | Idem | |
| Joannes Damni colonus, cath. Susanna Antke cath. | N. 99 | Michael et Anna Kalik coloni cath. | Idem | |
| Joannes Lajcsnaszky, mercen. cath. Susanna Kalikin cath. | N. 95. | Matthias et Maria Matúsz Kj. coloni cath. | Idem | |
| Andreas Mossi mercenarius cath. Elisabetha Pogarin cath. | N. 226 | Michael et Maria Zikovsky coloni cath. | Idem | |
| Martinus Csemus colonus, cath. Isabella Zábrin Kj. cath. | N. 171. | Andreas et Elisabetha Vitéj, coloni cath. | Idem | |
| Joannes Grisa, mercenarius cath. Elisabetha Mathis, cath. | N. 417. | Joannes et Maria Jankovich Kj. coloni cath. | Idem. | |
| Petrus e Medved, colonus cath. Catharina Szeleš cath. | N. 385. | Sanctus et Elisabetha Petrenz Kj. agricolae cath. | Idem | |

# MATRICULA

| Numerus Currens | Anno et Die | | BAPTISATI | | | | |
|---|---|---|---|---|---|---|---|
| | Nativitatis | S. Baptismi | Nomen | Sexus masculinus | Sexus femininus | legit. | illegit. |
| | 1868 | 1868 | | | | | |
| 169 | 4 Novemb. die 2ª | Novemb. 7ª | Paulus. + 21/11 1868 | / | | / | |
| 170 | 2ª | 11ª | Martinus. | / | | / | |
| 171 | 12ª | 14ª | Andreas. | / | | / | |
| 172 | 9ª | 15ª | Maria. | | / | / | |
| 173 | 9ª | 15ª | Joannes + 15/11 18[illegible] | / | | / | |
| 174 | 10ª | 15ª | Martinus | / | | / | |
| 175 | 11ª | 15ª | Martinus + 30/11 1868 | / | | / | |
| 176 | 12ª | 15ª | Paulus. | / | | / | |

# BAPTISATORUM.

| Nomen Parentum et eorum Conditio et Religio | Locus Domicilii eorum Numerus Domus | Nomen Patrinorum eorum Conditio et Religio | Nomen Baptisantis | OBSERVATIONES |
|---|---|---|---|---|
| Georgius Sontag, agricola cath. Barbara Maria cath. | Kizais No 373. | Michael Stika, Johannes Radosch, coloni cath. | Ex Hellyn In Mem | |
| Michael Koza, mercenarius cath. Susanna Stiko cath. | 40 | Georgius Stika, Theresia Hanusch, coloni cath. | Wien | |
| Thomas Vogel, colonus cath. Judtha Petrik cath. | 99 | Paulus et Anna, ex Martinitio, agricolae | Wien | |
| Andreas Zawacka, colonus, cath. Anna Vronka, cath. | 293 | Paulus et Elisabetha Stiko, agricolae | Wien. | |
| Josephus Lesar, colonus cath. Anna Mata, cath. | 379 | Joannes cath. Stiko, Eliza Sawoy, coloni cath. | Wien. | |
| Thomas Köfer, colonus cath. Anna Cimer, colonia. | 86. | Martinus et Susanna Simon, agricolae cath. | Wien | |
| Joannes Zgirsky, colonus cath. Anna Skrivar cath. | 7. | Matthias Marik colonus, Catharina Vogel cath. | Wien | |
| Paulus Vitez, Josephus cath. Anna Kerbusch, cath. | 253 | Andreas et Elisabetha Stiko, agricolae cath. | Wien | |

# MATRICULA

| Numerus Currens | Anno Dies Nativitatis | Anno Dies S. Baptismi | BAPTISATI Nomen | Sexus | | Legit. | Illegit. |
|---|---|---|---|---|---|---|---|
| | 1868. | 1868. | | | | | |
| 177. | Novemb. die 14. | Nov. die 15. | Andreas. | | | | |
| 178 | 18. | 22. | Andreas | | | | |
| 179. | 22. | 25. | Anna, + 29/11. 1868. | | | | |
| 180 | 25. | 28. | Catharina | | | | |
| 181. | 27. | 29. | Susanna | | | | |
| | Decemb. | Decemb. | | | | | |
| 182. | 14. | 19. | Paulus. + 22/12 1868. | | | | |
| 183 | 17. | 19. | Adamus. | | | | |
| 184. | 17. | 19. | Anna. | | | | |

# BAPTISATORUM.

| Nomen Parentum, et cujusdam et Religio | Locus Domicilii et Numerus Domus | Nomen Patrinorum eorumque Conditio et Religio | Nomen Baptisantis | OBSERVATIONES |
|---|---|---|---|---|
| Michael Semar, colonus cath. Anna Mallo, uxor ej. | Kigalo No 140. | Josephus et Maria Kovács, conjuges cath. | P. Stilger, ord. Min. | |
| Michael Macsky, pincerna cath. Maria Vikár, uxor ej. | No 183. | Susanna Kovács, virgo cath. | Idem | |
| Georgius Kovács, mercenarius cath. Susanna Kajó, uxor ej. | No 50. | Susanna Kovács, virgo cath. | Idem | |
| Michael Pinczés, colonus cath. Maria Szabados, uxor ej. | No 217. | Michael et Susanna Kovács, coloni cath. | Idem | |
| Joannes Kiss, mercenarius cath. Anna Kiss, uxor ej. | No 31. | Michael et Anna Kovács, conjuges cath. | Idem | |
| Joannes Kiss, colonus cath. Elisabetha Mercs, uxor ej. | No 195. | Florianus et Joanna Mariska, conjuges cath. | Idem. | |
| Ademus Ulrich, colonus cath. Catharina Franyó, uxor ej. | 332. | Andreas et Joanna Kovács, coloni cath. | Idem | |
| Michael Pardel, inquilinus cath. Maria Mercs, uxor ej. | 33. | Paulus et Susanna Kiss, inquilini cath. | Idem | |

# MATRICULA

| Numerus Currens | Anno Dies | | BAPTISATI | | | | |
|---|---|---|---|---|---|---|---|
| | Natalitia | Baptismi | Nomen | Sexus masculinus | Sexus femininus | legit | illegit |
| | 1868. | 1868. | | | | | |
| 185 | Decem | Decemb. | Paulus. | / | | / | |
| | 18 | 19 | | | | | |
| 186 | 21 | 21 | Paulus + 21/12 1868 | / | | / | |
| 187 | 25 | 26 | Stephanus. | / | | / | |
| 188 | 24 | 27 | Anna. | | / | / | |
| 189 | 25 | 27 | Susanna. | | / | / | |
| 190 | 28 | 30 | Catharina | | / | / | |

# BAPTISATORUM.

| Nomen Parentum eorum Conditio et Religio | Locus Domicilii cum Numero Domus | Nomen Patrinorum eorum Conditio et Religio | Nomen Baptisanti | OBSERVATIONES |
|---|---|---|---|---|
| Paulus Vozar, vigiliarius cath. Maria Martha cath. | Kirchengasse N. 136 | Joannes et Maria Fechlowitz cath. | Paulus | |
| Paulus Cegora, vigiliarius cath. Catharina Stanka cath. | N. 197. | Paulus et Theresia Marek cath. | Thom. | |
| Martinus Sitar, tabellio cath. Susanna Rosalia cath. | Tenora | Paulus et Susanna Hlojan, tabellio cath. | Wem. | |
| Andreas Prikha, textrinus cath. Susanna Prikha cath. | N. 125 | Joannes et Susanna Paulus, vigiliarius cath. | Wem. | |
| Michael Preikha, vigiliarius cath. Elisabetha Katolik cath. | N. 303. | Georgius et Susanna Cigan vigiliarius cath. | Thom. | |
| Paulus Pisanka vigiliarius cath. Maria Pisa. cath. | N. 263 | Paulus et Susanna Urban vigiliarius cath. | Wem. | |

# BAPTISATORUM.

A 2/6

| Nomen Parentum eorumque Conditio et Religio | Locus Domicilii cum Nomine Domus | Nomen Patrinorum eorumque Conditio et Religio | Nomen Baptizandi | OBSERVATIONES |
|---|---|---|---|---|
| | | | | |

Copia

Extractus Baptisteriorum
ecclesiae S. Trinitatis
Kisvardiensis
pro anno 1873.

Kisvardae die 3ª Februarii 1873.

# MATRICULA BAPTISATORUM.

| Numerus Currens | Anno et Dies | | BAPTISATI | | | | |
|---|---|---|---|---|---|---|---|
| | Natalis | Baptismi | Nomen | Sexus | | legit. | illegit. |
| | | | | S. Scriptus | Femininus | | |
| 1 | 1868 Decembr die 31ª | 1869 Januar die 2ª | Maria, | | 1 | 1 | |
| 2. | 31ª | 2ª | Jacobus | 1 | | 1 | |
| 3. | 1869 Januar die 1ª | 2ª | Maria, | | 1 | 1 | |
| 4 | 4ª | 4ª | Maria | | 1 | 1 | |
| 5 | 2ª | 6ª | Jacobus + 21/2 1869 | 1 | | 1 | |
| 6 | 9ª | 10ª | Susanna | | 1 | 1 | |
| 7. | 9ª | 13ª | Jacobus | 1 | | | 1 |
| 8 | 20ª | 24ª | Jacobus, | 1 | | 1 | |

| Nomen Parentum eorum Conditio et Religio | Locus Domicilii et Natalis Domus | Nomen Patrinorum eorum Conditio et Religio | Nomen Baptisantis | OBSERVATIONES |
|---|---|---|---|---|
| Josephus Slovák colonus cath. et Johanna Čirič cath. | Križišče N.° 121 | Andreas Kla[illegible] Maria Mak[illegible] colonus cath. | Ut Mos. | |
| Samuel Nikowetz[illegible] sutor cath. et Susanna Grieg[illegible] cath. | N.° 39 | Josephus Križ[illegible] et Maria, coniug. Antonii C. | Wem. | |
| Franciscus Strajn colonus cath. et Elisabetha Kukič cath. | N.° 261 | Matthias Kla[illegible] et Maria Uhrin colonus cath. | Wm. | |
| Michael Cvajn vigilator cath. et Catharina Matej cath. | N.° 182 | Martinus et Ba[illegible] ne Vigan, colonus cath. | Wem | |
| Georgius Hahg[illegible] cath. et Rosalia Pišenka cath. | N.° 466 | Joannes et Ju[illegible] Joannes Uhrin colonus cath. | Wim | |
| Michael Smuja[illegible] cath. et Elisabetha Horv[illegible] cath. | Križ[illegible] | Joannes et Ju[illegible] Joannes Horváth vinicultor | Wim | |
| Josephus Rybar cath. et | Križišče N.° 377 | Joannes et Cath[illegible] nica Domaschitz vigilatrix cath. | Wem | |
| Petrus Kukič[illegible] cath. et Elisabetha Cvaj[illegible] cath. | N.° 39 | Joannes et Ju[illegible] na Strajn, vigilatrix cath. | Wm. | |

6) Jacobus Križetka

# MATRICULA

# BAPTISATORUM.

| Numerus Currens | Anno Die Nativitatis | Anno Die Baptismi | Nomen | Sexus masculus | Sexus femin. | Legit. | Illeg. |
|---|---|---|---|---|---|---|---|
| 9 | 1869 Januarii die 24. | 1869 Januario die 27. | Paulus | / | | / | |
| 10 | 24. | 27. | Paulus. | / | | / | |
| 11 | 28. | 30. | Maria | | / | / | |
| 12. | 27. | 31. | Elisabetha | | / | / | |
| 13 | 31. | Februarii die 3. | Joannes. | / | | / | |
| 14. | 31. | 7. | Joannes. | / | | / | |
| 15 | Februarii 4. | 7. | Susanna | | / | / | |
| 16 | 7. | 14. | Anna, | | / | / | |

| Nomen Parentum, eorum Conditio et Religio | Locus Domicilii eorum Nomen Domus | Nomen Patrinorum eorum Conditio et Religio | Nomen Baptisantis | OBSERVATIONES |
|---|---|---|---|---|
| Ludovicus Salador, colonus cath. Maria Jordan, cath. | Brigitt. No 218 | Paulus et Elis. Thurner Kobl. ej. patruelis et | Der selbige. Ut supra. | |
| Paulus Thaler, colonus cath. Maria Sibis, cath. | No 346 | Paulus et Elis. Thurner Kobl. colonient. | Idem. | |
| Joannes Eberl colonus cath. Hedwig Simon. cath. | No 345. | Paulus et Maria Thurner Kobl. patruelis et patruelissa ej. | Idem | |
| Joannes Lerko. colonus cath. Anna Kölin. cath. | No 270 | Paulus et Anna Thurner Kobl. colonus cath. | Idem | |
| Paulus Jambrich, agricola cath. Fabiana Chorath. cath. | No 48 | Michael et Elis. Kobl. Hedwig Simon. cath. agricolae cath. | Idem. | |
| Joannes Vrška, pollic. cath. Susanna Ladisch. cath. | No 31. | Jacobus et Elisab. Kobl. Hedwig Lipsky, socii cath. | Idem. | |
| Michael Jombar, colonus cath. Catharina Hedwig cath. | No 183 | Paulus et Elis. Kobl. Hedwig J. Elis. colonient. | Idem | |
| Paulus Krizan, colonus cath. Catharina Strasser cath. | No 135 | Michael et Ca. Maria Malarky, colonient. | Idem | |

# MATRICULA BAPTISATORUM.

| Numerus Currens | Annus et Dies Natalis | Annus et Dies S. Baptismi | BAPTISATI Nomen | Sexus masculus | Sexus femina | legit. | illeg. |
|---|---|---|---|---|---|---|---|
| 17 | 18 Ianuarii Februarius die 16 | 18 Ianuarii Februarius die 20 | Susanna | | 1 | 1 | |
| 18 | 17 | 21 | Elisabetha | | 1 | 1 | |
| 19 | 24 | 27 | Joannes | 1 | | 1 | |
| 20 | 24 | 28 | Matthias | 1 | | 1 | |
| 21. | Martii die 2 | Martii die 3 | Anna | | 1 | 1 | |
| 22. | 3 | 7 | Joannes | 1 | | 1 | |
| 23 | 6 | 10 | Elisabetha | | 1 | 1 | |
| 24 | 7 | 10 | Josephus | 1 | | 1 | |

| Nomen Patris et ejus Conditio et Religio | Locus Natalis ejus cum Nomen Domus | Nomen Parentum et eorum Conditio et Religio | Nomen Baptisantis | OBSERVATIONES |
|---|---|---|---|---|
| Michael Lutticky, agricultor cath. et Maria Susa, cath. | Kozda № 70 | Joannes et Ursula Jana Kozdova agricultores cath. | Ur. Salfer in Wien. | |
| Georgius Sebastianus colonus cath. et Anna Harpan, cath. | 279 | Georgius Tesky et Ursula Kozdova agricultores cath. | Wien | |
| Stephanus Giurati, vinitor cath. et Elisa Sebastiani cath. | 191. | Joannes et Susanna Jana Kozdova, mercatores cath. | Wien | |
| Johannes Kuroš, colonus cath. et Anna Vogel cath. | 169. | Michael et Elisabetha Kozdova colonicath. | Wien | |
| Josephus Marcek, miles cath. et Susanna Susa cath. | 122. | Michael Vogel Sexvirdistrictus et uxor Magdalena | Wien. | |
| Joannes Virág, agricultor cath. et Catharina Kocka cath. | 54. | Georgius Tesky et Juliana Kozdova evangel. | Wien. | |
| Martinus Keller, agricultor cath. et Anna Sebestyky cath. | 54 | Martinus Keller, et Catharina Kocka agricultores cath. | Wien. | |
| Paulus Jagnes colonus cath. et Susanna Sixtales cath. | 27. | Joannes et Susanna Jana Kozda, agricultores cath. | Wien | |

# MATRICULA

# BAPTISATORUM.

| Numerus currens | Anni et Dies | | BAPTISATI | | | | |
|---|---|---|---|---|---|---|---|
| | Natalis | Collati S. Baptismi | Nomen | Sexus masculus | Sexus foemineus | legit. | illegit. |
| | 1869 | 1869 | | | | | |
| 25. | 5 Mart. die 8ª | 6 Martii die 10ª | Joannes gemelli: | / | | | / |
| 26 | 8ª | 10ª | Anna | | / | | / |
| 27 | 15ª | 17ª | Josephus + 25/3 1869 | / | | / | |
| 28 | 15ª | 21ª | Anna | | / | / | |
| 29. | 15ª | 21ª | Joannes. | / | | / | |
| 30. | 22ª | 23ª | Josephus + 25/3 1869 | / | | / | |
| 31 | 22ª | 24ª | Andreas. | / | | / | |
| 32 | 26ª | 27ª | Anna | | / | / | |

| Numen Parentum, eorum conditio et Religio | Locus Domicilii seu Natalis Domus | Nomen Patrinorum eorumque Conditio et Religio | Nomen Baptisantis | OBSERVATIONES |
|---|---|---|---|---|
| Anna Červený, cath. | Krizovatka No 423. | Josephus Strnad Joanna Kotek coloni cath. | Fr. Schejbal hor. DSM | |
| Anna Červený, cath. | idem | Paulus Kr. ex Martic. et Agnetha cath. | Hlm. | |
| Samuel Kollár colonus cath. et Susanna Jáno, cath. | 415. | Matthaeus Hlm. et Petra Černá, agnatica cath. | Hlm. | |
| Martinus Skalka colonus cath. et Anna Tarnitzká cath. | 107. | Joannes Paulus et Eva Bártek coloni cath. | Hlm. | |
| Joannes Kašpar. colonus cath. et Anna Hložan. cath. | 29.8. | Joannes Kr. Mic. de Skalic. coloni cath. | Hlm. | |
| Michael Mariček, colonus cath. et Maria Gregor. cath. | 43.8 | Andreas et Maria ex Skalic, agnatica cath. | Hlm | |
| Michael Mariček, agricolae cath. et Susanna Cloni Kr, cath. | 255 | Andreas et Mar. ex Chovanec, mercatores cath. | Hlm | |
| Joannes Sládek, mercator Cath. et Anna Jenčík, cath. | 128 | Michael et Eva Sem Ka, coloni cath. | Hlm. | |

# MATRICULA BAPTISATORUM.

| Numerus Currens | Annus et Dies Natalis | Annus et Dies Baptismi | BAPTISATI Nomen | Sexus masculinus | Sexus femininus | legit. | illegit. | Nomen Parentum eorumque Conditio et Religio | Locus Domicilii eorumque Numerus Domus | Nomen Patrinorum eorumque Conditio et Religio | Nomen Baptismatis | OBSERVATIONES |
|---|---|---|---|---|---|---|---|---|---|---|---|---|
| | 1869 | 1869 | | | | | | Joannes Grña | Kopie | Paulus et Ma- | Dr Selyse | |
| 33. | Martii | Aprilis | Joannes. | 1 | | 1 | | colonus cath. | № | ria Slavetz | in W. | |
| | die 31 | die 3 | | | | | | Maria Kralik, cath | 387. | colonus cath | | |
| | Aprilis | | | | | | | Michael Kralik, | | Andreas et Su- | | |
| 34. | die 1 | die 4 | Georgius. | 1 | | 1 | | sacerdos cath. Johanna Grña. cath. | 76 | sanna Dobra, | Wien. | |
| | | | | | | | | Joannes Gorkic. | | | | |
| 35 | 1 | 4 | Catharina | | 1 | 1 | | cocha cath. Judtha Gurovg. cath | 144 | Joannes Ma- ria Kralik, sacerdos cath | Klein | |
| | | | | | | | | Michael Hrzina, | | Josephus et Ma- | | |
| 36. | 2 | 4 | Maria | | 1 | 1 | | agricolus cath Susanna Gorka, cath | 316. | ria Gorka cath. | Wien | |
| | | | | | | | | Joannes Cerman, | | | | |
| 37. | 6 | 11 | Georgius. | 1 | | 1 | | colonus cath. Catharina Hötzl cath | 180 | Jacobus et Sybi- lla Cerman, agricolae cath | Klein. | |
| | | | | | | | | Georgius Grcka | | | | |
| 38. | 10 | 11 | Anna. | | 1 | 1 | | colonus cath. Judtha Grña, cath. | 332. | Joannes et Ma- ria Kralik, agricolae cath. | Wien. | |
| | | | | | | | | Joannes Schaako | | | | |
| 39 | 13 | 14 | Susanna | | 1 | 1 | | mercenarius cath. Anna Zadkova. cath | 44 | Joannes et Ma- ria Kralik, agricolae cath | Wien. | |
| | | | | | | | | Jacobus Halay, | | Georgius et Su- | | |
| 41 | 15 | 18 | Georgius. | 1 | | 1 | | agricola Sarvasio f. Susanna Halay, cath. | 41 | sanna Grcka, agricolae cath | Klein | |

# MATRICULA

# BAPTISATORUM.

| Numerus Currens | Annus et Dies Nativitatis | Annus et Dies Baptismi | BAPTISATI Nomen | Sexus masculinus | Sexus femininus | Legit. | Illegit. |
|---|---|---|---|---|---|---|---|
| 41 | 1869 Aprilis die 15ª | 1869 Aprilis die 18ª | Andreas | / | | / | |
| 42 | 17ª | 21ª | Elisabetha | | / | / | |
| 43 | 20ª | 21ª | Paulus | / | | / | |
| 44 | 20ª | 24ª | Cortus Emerica | / | | / | |
| 45 | 20ª | 25ª | Georgius | / | | / | |
| 46 | 20ª | 28ª | Paulus | / | | / | |
| 47 | 29ª | Maji die 1ª | Elisabetha | | / | / | |
| 48 | 19ª | 1ª | Anna | | / | / | |

| Nomen Parentum, eorum Conditio et Religio | Locus Natalis aut Numer Domus | Nomen Patrinorum eorum Conditio et Religio | Nomen Baptisantis | OBSERVATIONES |
|---|---|---|---|---|
| Andreas Geman, peregrinus cath. | Virgáv. | Michaël et Catharina Varga, peregrini cath. | Josephus Seltzer | |
| Anna Kárner, cath. | № 319 | | | |
| Joannes Szabó, colonus cath. | | Joannes et Catharina Szabó, | | |
| Maria Urban, cath. | 420 | coloni cath. | | |
| Joannes Simek, bubalus cath. | | Paulus Kiegel | | |
| Catharina Lotsch, cath. | Temesv. | Christina Stegitz, peregrini | | |
| Joannes Nemsik, bubalus cath. | Virgáv. | Gustavus Kotsy, | | |
| Elisabetha Marsál, cath. | | Elisabetha Kotsy, cath. | | |
| Stephanus Sapela, colonus cath. | № 358 | Joannes et Catharina Kotsy, | | |
| Johanna Kotsy, cath. | | coloni cath. | | |
| Michaël Kovács, bubalus cath. | Temesv. | Michaël et Catharina | | |
| Catharina Virágh, cath. | | Mucha, | | |
| Andreas Szabó, colonus cath. | Virgáv. № 192 | Andreas et Joannes Maria | | |
| Maria Vogan, cath. | | coloni cath. | | |
| Joannes Horvath, jugurius cath. | 260 | Georgius et Catharina Sapela, | | |
| Catharina Sapela, cath. | | Joannes Sapela coloni cath. | | |

# MATRICULA BAPTISATORUM.

| Numerus Currens | Annus Dies — Nativitatis | Annus Dies — Ss. Baptismi | BAPTISATI — Nomen | Sexus — masculinus | Sexus — femininus | legit | illegit |
|---|---|---|---|---|---|---|---|
| | 1869 | 1869 | | | | | |
| 49 | Aprilis die 20ª | Maji die 2ª | Susanna | | 1 | 1 | |
| 50 | 29ª | 2ª | Andreas | 1 | | 1 | |
| 51 | 30ª | 2ª | Joannes | 1 | | 1 | |
| 52. | Maji die 1ª | 2ª | Georgius (+ 11/5 Sig. Emilii) | 1 | | 1 | |
| 53. | 1ª | 2ª | Emericus | 1 | | 1 | |
| 54. | 5ª | 6ª | Georgius | 1 | | 1 | |
| 55. | 5ª | 8ª | Paulus | 1 | | 1 | |
| 56 | 7ª | 9ª | Catharina | | 1 | 1 | |

| Nomen Parentes eorum Conditio et Religio | Locus Diei et Anni cum Nomine Domus | Nomen Patrinorum eorum Conditio et Religio | Nomen Baptisantis | OBSERVATIONES |
|---|---|---|---|---|
| Martinus Nagy jornalarius et Anna Szenna uxor ref. | Kigyós N° 440 | Susanna Szedlacz vidua plebeia ref. | Per Nuncium | |
| Andreas Kardek colonus ref. et Rebecca Baji uxor ref. | 216. | Paulus Kállai rusticus scholae, parochianus ref. | Wien | |
| Michael Fazekas colonus ref. et Maria Medveczky uxor ref. | 120 | Michael Fazekas colonus ref. | Wien | |
| Andreas Virágyi pellio ref. et Susanna Kokas uxor ref. | 336 | Paulus Szilla rusticus Vardae colonus ref. | Wien | |
| Laurentius Virágyi pellio ref. et Susanna Kokas uxor ref. | 336. | Stephanus ref. Asan Baji filius ref. | Wien | |
| Joannes Virág ref. et Susanna Tarkovics ref. | 201. | Joannes Virág rusticus Terkae colonus ref. | Wien | pro thomas. |
| Michael Klonkovics jornalarius ref. et Anna Machaly uxor ref. | 184. | Matthias Kovács rusticus Domasi inquilinus ref. | Wien. | |
| Samuel Kalkó, inquilinus ref. et Maria Szokolyai uxor ref. | 105 | Matthias Kovács rusticus Kokói colonus ref. | Wien. | |

# MATRICULA

# BAPTISATORUM.

| Numerus Currens | Anno Domini Natalis | Anno Domini Baptismi | BAPTISATI Nomen | Sexus Masculinus | Sexus Foemininus | Legitimi | Illegitimi |
|---|---|---|---|---|---|---|---|
| | 1869 | 1869 | | | | | |
| 57. | Maji die 8ª | Maji die 9ª | Anna. + 15/5 1869 | | / | / | |
| 58 | 11ª | 15ª | Andreas | / | | / | |
| 59 | 14ª | 17ª | Anna | | / | / | |
| 60. | 14ª | 17ª | Matthias. | / | | / | |
| 61 | 18ª | 18ª | Joannes + 18/ | / | | / | |
| 62. | 19ª | 19ª | Catharina. | | / | / | |
| 63 | 22ª | 23ª | Stephanus. | / | | / | |
| 64. | Junii die 1ª | Junii 5ª | Joannes. | / | | / | |

| Nomen Parentum eorum Conditio et Religio | Locus Domicilii eorum Numerus Domus | Nomen Patrini et eorum Conditio et Religio | Nomen Baptisantis | OBSERVATIONES |
|---|---|---|---|---|
| Joannes Matthäi K, tubicen cath. et Anna Stupca cath. | Szegvár. | Martinus Szabó K, ex Zalesák K, tubicen cath. | Cf. Stolberg Ao 1869 | |
| Andreas Matthäi K, agricolae cath. et Julianna Lubár, cath. | Szegvár. N° 459 | Michael Tóth, ex Kulich, agricola cath. | | |
| Andreas Christian, agricolae cath. et Maria Sas K, cath. | N° 459 cath. | Paulus Joannes Kovács Tóth Pethes, mercator N° 459. | | |
| Matthias Lindtkopf, agricolae cath. et Julianna Nagy K, cath. | 39ª. | Georgius et Susanna Joannes Kolar, agricolae cath. | | |
| Joannes Sipos K, colonus cath. et Catharina Grüner cath. | 287. | | | |
| Andreas Sitka, colonus cath. et Joannes Kiss, cath. | 115 | | | |
| Joannes Lajos K, tubicen cath. et Anna Belencsák cath. | Szegvár. | Georgius et Susanna Sipos, ex Matrica, tubicen cath. | | |
| Michael Bartók tubicen cath. et Elisabetha Molnár, cath. | N° 12 mor. | Georgius et Susanna Sitka Zsók, agricolae cath. | | |

# MATRICULA

# BAPTISATORUM.

| Numerus Currens | Anni et dies | | BAPTISATI | | | | |
|---|---|---|---|---|---|---|---|
| | Nativitatis | Baptismi | Nomen | Sexus | | legal | illegal |
| | | | | masculinus | foemininus | | |
| 65 | 1869. Junii die 5. | 1869. Junii die 5. | Maria. | | / | / | |
| 66 | 10. | 13. | Susanna | | / | / | / |
| 67. | 11. | 13. | Elisabetha | | / | / | |
| 68 | 13. | 20. | Catharina | | / | / | |
| 69. | 17. | 20. | Susanna | | / | / | |
| 70. | 19. | 20. | Joannes | / | | / | |
| 71 | 22. | 26. | Joannes | / | | / | |
| 72. | 24. | 27. | Joannes. | / | | / | |

| Nomen Parentis, patris et Conditio et Religio | Locus Natalis ejusdem Nomen | Nomen Patronorum eorum Conditio et Religio | Nomen Baptisantis | OBSERVATIONES |
|---|---|---|---|---|
| Matthäus Sroka. agricolonus cath. et Maria Sroka, cath. | Kigoia N. 20. | Michael Stanislaus Sroka, incolae cath | P. Matthäus. Pr. Vom. | |
| Maria Vrátka, cath. | Jrawa | Paulus et Stanislaus Vrátka, fratres cath | | Paulus Klemens. 1/2. |
| Paulus Kröker, colonus cath. et Susanna Michael cath | Kigoia N. 8 C. | Georgius et Stanislaus Urbek, incolae cath. | | |
| Josephus Kröker, colonus cath. Susanna Michael cath | 241. | Michael et Stanislaus Jan. Nátrapigui, incolae cath. | | |
| Michael Vaněček, colonus, cath. et Anna Franciscus cath | 357 | Stephanus et Georgius Sprojer, colonus cath | | |
| Michael Lejčík, Tabulator Lutheranus et Susanna Lejčík, cath | Alpen | Michael et Stanislaus Havera, colonus cath | | |
| Joannes Vrátka, agricolonus cath. et Hermenegildis Sroka, cath | Kigoia. N. 26 C. 52. | Michael et Stanislaus Kohút, colonus cath | | |
| Joannes Ludwig, colonus cath. et Elisabetha Bučina, cath. | 77. | Stephanus et Georgius Bajer, fratres cath | | |

# MATRICULA BAPTISATORUM.

| Numerus Currens | Annus et dies Nativitatis | Annus et dies Baptismi | Nomen Baptisati | Sexus: masculinus | Sexus: foemininus | Legit. | Illeg. | Nomen Parentum, eorum Conditio et Religio | Locus Domicilii cum Nomine Domus | Nomen Patrinorum eorumque Conditio et Religio | Nomen Baptisantis | OBSERVATIONES |
|---|---|---|---|---|---|---|---|---|---|---|---|---|
| 73. | 1869 Junii die 26. | 1869 Junii die 30. | Catharina | | / | / | | Georgius Veraka, fer. colonus cath. Susanna Ozvó ejus cath. | Szigács No 108 | Georgius Matth. et Maria Veraka colon. cath. | Stephanus Szilágyi de Vaja | |
| 74 | 27. | 30. | Joannes | / | | / | | Michael Skaletzky, agricolae cath. Susanna Oberländer cath. | 35/6. | Martinus Mich. et Theresia Oberländer agricolae cath. | | |
| 75. | Julii die 3. | Julii die 4. | Andreas. | / | | / | | Andreas Jonkó colonus cath. Susanna Dorko cath. | 116. | Mich. et Elisab. Zettel Mariae, colonae cath. | | |
| 76 | die 4. | 7. | Paulus | / | | / | | Andreas Pleučik agricolae cath. Johanna Mesaros cath. | 472 | Stephanus et Cath. nat. Berger, colonae cath. | | |
| 77 | 4. | 7. | Maria | | / | / | | Samuel Szlovo, colonus cath. Susanna Godar cath. | 177 | Joannes et Susanna Godar, colonae cath. | | |
| 78 | 8. | 10. | Paulus | / | | / | | Paulus Albert, tubicen cath. Susanna Valachik cath. | Alpár. | Georgius et Katharina Veraka colonae cath. | | |
| 79 | 6. | 11. | Joannes | / | | / | | Paulus Mokos, colonus cath. Maria Pálik cath. | Szigács No 399. | Joannes et Susanna Bárovska agricolae cath. | | |
| 80 | 8. | 11. | Susanna | | / | / | | Joannes Gabkos agricolae cath. Maria Karsos cath. | 188. | Andreas et Theresia Fegyó, mercenarii cath. | | |

# MATRICULA BAPTISATORUM.

| Numerus Currens | Annus et Dies Nativitatis | Annus et Dies Collati S. Baptismi | BAPTISATI Nomen | Sexus masculinus | Sexus femininus | legit. | illegit. | Nomen Patris eorum Conditio et Religio | Locus Domicilii eorum Numero Domus | Nomen Matris eorum Conditio et Religio | Nomen Baptisantis | OBSERVATIONES |
|---|---|---|---|---|---|---|---|---|---|---|---|---|
| | 1869 | 1869 | | | | | | | | | Priesthofer | |
| 81. | 7bris die 12a | 7bris 12a | Catharina Bernhard | | / | / | | Franciscus Martinschitsch colonus cath. et Susanna Majhen cath | Krajca N: 116. | Franciscus Jabonschitsch inquilinus cath. et Anna Sabetzer. | | |
| 82. | 12a | 14a | Susanna | | / | / | | | | | | |
| 83. | 12a | 18a | Anna | | / | / | | Joannes Prinzer colonus cath. et Maria Baronka cathol. | 217. | Paulus et Susanna Hatzer colonicath. | | |
| 84. | 14a | 18a | Paulus | / | | / | | Joannes Lesnak colonus cath. et Susanna Bilar cath. | 89. | Paulus et Anna Kovács colonicath. | | |
| 85. | 16a | 18a | Juliana | | / | / | | Michael Kovács colonus cath. et Elisabetha Habian cath. | 87. | Paulus et Susanna Krajca inquilina cath. | | |
| 86. | 19a | 21a | Maria. | | / | / | | Joannes Krajac factor, cath. et Susanna Matkovich cath. | caret | Joannes et Susanna Baranchy conjugium cath. | | |
| 87. | 20a | 24a | Anna | | / | / | | Paulus Szabo colonus cath. et Maria Korunna cath. | 154 | Andreas et Susanna Vrtikar colonicath. | | |
| 88. | 22a | 25a | Paulus | / | | / | | Emericus Bezlka colonus cath. et Anna Zushich cath. | 269 | Michael et Hanna Krajca colonicath. | | |

# MATRICULA BAPTISATORUM.

| Numerus Currens | Anni et Dies Nativitatis | Anni et Dies S. Baptismi | BAPTISATI Nomen | Sexus masculinus | Sexus foemininus | legit. | illegit. | Nomen Parentum, eorum Conditio et Religio | Locus Domicilii et Nomen Domus | Nomen Patrinorum, eorum Conditio et Religio | Nomen Baptizantis | OBSERVATIONES |
|---|---|---|---|---|---|---|---|---|---|---|---|---|
| 89. | 1869 Julii die 26. | 1869 Julii 28. | Martinus | / | | / | | Martinus Schowa matrimonio conjunct. Susanna Servoy ejusdem | Virginis N° 7. | Joannes Stefanus Kocbek, colonus ejusdem | P. Stefan Vicar. | |
| 90 | 27. | 28. | Susanna | | / | / | | Joannes Chrysostomus Verbenik colonus ejusdem Susanna Hrovatin ejusdem | 332 | Joannes Bapt. Kastelic Kastelic, colonus ejusdem | | |
| 91 | 27. | 28. | Andreas | / | | / | | Michael Kocbek colonus ejusdem Susanna Hrovatin ejusdem | 111 | Martinus Stibler vidua Cerveny, colonus ejusdem | | |
| 92 | 27. | 28. | Julia | | / | / | | Joannes Vacula Gubalius ejusdem Susanna Zavodny ejusdem | Hmovae | Joannes Bapt. Jurca Jurca, Gubalius ejusdem | | |
| 93 | 2 10. | Augusti die 1. | Joannes | | / | / | | Paulus Skerbec rogationum ejusdem Catharina Vrisk ejusdem | Virginis N° 317 | Andreas Kocbek, Kocbek, rogationum ejusdem | | |
| 94 | 29. | 1. | Catherina | | / | / | | Paulus Bajt, curator ejusdem Elisabetha Kokot ejusdem | 381 | Michael Ekel. Catharina Novak colonus ejusdem | | |
| 95 | Augusti die 7. | 8. | Martinus + 11/9 1869 | / | | / | | Paulus Agnič colonus ejusdem Maria Vrisk ejusdem | 7 | Paulus Kastelic Novak, 20, colonus ejusdem | | |
| 96 | 5. | 8. | Paulus + 27/9 1869 | / | | / | | Paulus Abelovšek, Gubalius ejusdem Maria Kocbek ejusdem | Virginis. | Joannes Kocbek, Joannes Hrovat, rogationis ejusdem. | | |

# MATRICULA

# BAPTISATORUM.

| Numerus Currens | Annus et Dies: Nativitatis | Annus et Dies: Baptismi | BAPTISATI: Nomen | Sexus: masculinus | Sexus: foemininus | Legal. | Illegal. |
|---|---|---|---|---|---|---|---|
| 97 | 1869 Augusti die 8° | 1869 Augusti die 8° | Paulus † 8 1869 | / | | / | |
| 98 | 9° | 14° | Maria | | / | / | |
| 99 | 8° | 15° | Andreas | / | | / | |
| 100 | 8° | 15° | Samuel | / | | / | |
| 101 | 13° | 15° | Johannes | | / | / | |
| 102 | 13° | 15° | Paulus | / | | / | |
| 103 | 17° | 18° | c. Michael | / | | / | |
| 104 | 18° | 21° | Paulus † 1869 | / | | / | |

| Nomen Parentum, eorum conditio et Religio | Locus Domicilii eorum Nomen Domus | Nomen Patrinorum eorum conditio et Religio | Nomen Baptisandi | OBSERVATIONES |
|---|---|---|---|---|
| Josephus c. Maria uxor ejus Maria c. Hojgis uxor | Hogas № 377 | matrix | Dies Natalis ignotus | |
| Georgius Stähle colonus uxor Catharina Andreæ Hrÿl, uxor | 194 | Andreas et Ver. Joannes Dedko uxor ejus Thaisia uxor | 76 | |
| Andreas c. Mattä colonus uxor etiam Hrÿl, uxor | 200 | Andreas Stähle et c. Mattä colonus uxor. | | |
| Joannes Brüer, colonus uxor. Elisabetha Pauli uxor | 179 | Josephus et Ver. Joannes Jeremiæ Jeremiæ colonus uxor. | 1 | |
| Georgius Stähle colonus uxor Anna c. Maria uxor | 192 | Michael et Ver. Joannes Brüer, colonus uxor | | |
| Paulus cum Matthæo filius uxor. Joannes c. Pauli Pärnelg uxor | 193 | Paulus et Ver. Joannes Vetke colonus uxor | 2 | 211 |
| c. Michael Dedko uxor ejus Joannes Krenka uxor. | 35 | Paulus et Elisabetha cum Matthæo colonus uxor. | | |
| Michael Lepik colonus uxor. Elisabetha c. Mosaffi uxor | 327 | Paulus et Maria Jeremiæ Jeremiæ colonus uxor | 14 | |

# MATRICULA BAPTISATORUM.

| Numerus Currens | Annotandum: Natalitia | Annotandum: Catholici S. Baptismi | BAPTIZATI: Nomen | Status: masculinus | Status: foemininus | legit. | illegit. |
|---|---|---|---|---|---|---|---|
| | 1869. | 1869. | | | | | |
| 105. | Augusti | Augusti | Michaël | / | | / | |
| | d. 17. | 22. | | | | | |
| 106 | 17. | 22. | Anna | | / | / | |
| 107 | 21. | 25. | Maria | | / | / | |
| 108 | 22. | 25. | Michaël | / | | / | |
| 109 | 22. | 25. | Catharina | | / | / | |
| 110 | 26. | 29. | Maria | | / | / | |
| 111 | 27. | 29. | Catharina | | / | / | |
| 112. | 27. | 29. | Michael | / | | / | |

| Nomen Parentum, eorum conditio et Religio | Locus Domicilii et Numerus Domus | Nomen Patrinorum, eorum conditio et Religio | Nomen Baptisantis | OBSERVATIONES |
|---|---|---|---|---|
| Joannes Coeman, mercenarius cath. Susanna Starka, cath. | Krajcir No 182 | Johannes Sebastian Michael Maria colonus cath. | P. Stellfox tor VDM. | |
| Thomas Dabrowski, mercenarius cath. Susanna Majerik, cath. | 412. | Michael Ritsko. Catharina Gaska, colonus cath. | | |
| Georgius Franciscus colonus cath. Elisabetha Teply, cath. | 59. | Andreas et Maria Kallai, colonus cath. | | |
| Joannes Danko, mercenarius cath. Susanna Gregor, cath. | 492 | Paulus et Maria Zelenak, mercenarii cath. | | |
| Michael Varkaly, mercenarius cath. Susanna Kotor cath. | 131 | Paulus et Elisabetha Kadlik, mercenarii cath. | | |
| Michael Kliscko, mercenarius cath. Elisabetha Vozar, cath. | 36. | Andreas et Elisabetha Vitek, colonus cath. | | |
| Georgius Michael colonus cath. Catharina Fria, cath. | 366 | Laurentius et Susanna Orgon, colonus cath. | | |
| Michael Vanky, mercenarius cath. Martha Bienai, cath. | 14. | Joannes et Susanna Varsely mercenarii cath. | | |

# MATRICULA

| Numerus Currens | Annus et Dies Natalis | Annus et Dies Baptismi | BAPTISATI Nomen | Sexus masculus | Sexus foemineus | legi | illeg |
|---|---|---|---|---|---|---|---|
| | 1869. | 1869. | | | | | |
| 113. | Augusti die 28. | Augusti 29. | Andreas. | / | | / | |
| 114 | 29. | Septembr. die 1. | Anna. | | / | / | |
| 115. | 30. | 1. | Richard + 2. 1870 | / | | / | |
| 116 | 30. | 1. | Vincentius | / | | / | |
| 117 | 29. | 30. | Michael | / | | / | |
| 118. | 30. | 30. | Michael | / | | / | |
| 119 | 30. | 30. | Johanna | | / | / | |
| 120 | Septembr. die 2. | 2. | Anna | | / | / | |

# BAPTISATORUM.

| Nomen Parentum, eorum Conditio et Religio | Locus Domicilii et Numerus Domus | Nomen Patrinorum eorum Conditio et Religio | Nomen Baptisantis | OBSERVATIONES |
|---|---|---|---|---|
| Georgius Mandelb. colonus cath. Johanna Sabina, cath. | Krigaz № 310 | Franciscus Xaverius Dobeby, colonus cath. | Pr. Sachse cath. Pfr. | |
| Georgius Schabert, colonus cath. Anna Sabina, cath. | 342 | Michael et Ma. Anna Pfeiffer, colonus cath. | | |
| Georgius Jos. Ka. colonus cath. Catharina Hecker cath. | 18. | Andreas et Ma. Anna Kinder, colonus cath. | | |
| Michael Kaschka, agricolonus cath. Anna Rosina, cath. | 184 | Michael et Ma. Catharina Schwarz, agricolonus cath. | | |
| Gaudentius Kuriat, colonus cath. Maria Rosalia cath. | 88 | Michael et Ma. Anna Carter, colonus cath. | | |
| Georgius Jerke colonus cath. Catharina Wenzel cath. | 355 | Michael et Ma. Catharina Ka. agricolonus cath. | | |
| Georgius Vogel, colonus cath. Maria Magdalena, cath. | 161 | Georgius et Ma. Gertrudis Hexa agricolonus cath. | | |
| Franciscus Xaverius colonus cath. Gertrudis Jaeger, cath. | 325 | Xaverius et Maria colonus cath. | | |

# MATRICULA

# BAPTISATORUM.

| Numerus Currens | Annus et Dies Nativitatis | Annus et Dies Baptismi | BAPTISATI Nomen | Sexus masculinus | Sexus femininus | Legit. | Illegit. |
|---|---|---|---|---|---|---|---|
| | 1869 | 1869 | | | | | |
| 121 | Sept. | Sept. | Samuel | / | | / | |
| | 24 | 25. | | | | | |
| 122 | 5. | 12. | Anna | | / | / | |
| 123. | 9. | 12. | Michael. | / | | / | |
| 124. | 9. | 12. | Anna | | / | / | |
| 125 | 12. | 13. | Michael + 18. 9. 1869 | / | | / | |
| 126 | 12. | 13. | Martinus + 17. 9. 1869 | / | | / | |
| 127 | 13. | 15. | Andreas | / | | / | |
| 128 | 15. | 18. | Michael | / | | / | |

| Nomen Parentum, eorum Conditio et Relig. | Locus Domicilii cum Numero Domus | Nomen Patrinorum eorumque conditio et Relig. | Nomen Baptizantis | OBSERVATIONES |
|---|---|---|---|---|
| Samuel Seiberg colonus cath. Anna Agnes Seiberg cath. | negrest 196 | Samuel Seiberg et Theresia Seiberg negrest cath. | | |
| Andreas Mariech, colonus cath. Susanna Krizan, cath. | 305 | Benjamin et Elisabetha Szegi colonus cath. | | |
| Michael Schwarzkopf, mercenarius cath. Susanna Vrankin cath. | 440. | Michael Sabo, famulus Nitrae, cognitus cath. | | |
| Samuel Pauli, cognitus cath. Anna Abelovszky cath. | 44 | Andreas Stibrin Chief, colonus cath. | | |
| Martinus Sterko, colonus cath. Catharina Mesari cath. | 231 | Samuel Sterko, famulus Skarin, colonus cath. | | |
| Andreas Donay, colonus cath. et Anna Vrbata, cath. | 198 | Elisabeth Mariech, famula cath. | | |
| Josephus Gruša, colonus cath. Anna Jasko cath. | 193. | Joannes Sterko, Anna Chmelik, cognitus cath. | | |

# MATRICULA

# BAPTISATORUM.

| Numerus Currens | Annus et Dies Natalitius | Collati S. Baptismi | BAPTISATI Nomen | Sexus masculinus | Sexus femininus | legit. | illegit. |
|---|---|---|---|---|---|---|---|
| | | | | | | | |
| 129 | | | | | | | |
| 130 | 19° | 22ª | | | | | |
| 131 | 21° | 22ª | | | | | |
| 132 | 20° | 22ª | | | | | |
| 133 | 21ª | 25ª | | | | | |
| | Octobris | | | | | | |
| 134 | 29ª | die 3ª | | | | | |
| | Octobris | | | | | | |
| 135 | die 1ª | 3ª | | | | | |
| 136 | 4ª | 9ª | | | | | |

| Nomen Parentum, eorum Conditio et Religio | Locus Domicilii cum Numero Domus | Nomen Patrinorum eorum Conditio et Religio | Nomen Baptisantis | OBSERVATIONES |
|---|---|---|---|---|
| | | | | |
| | | | | |
| | | | | |
| | | | | |
| | | | | |
| | | | | |
| | | | | |
| | | | | |
| | | | | |

# MATRICULA

| Numerus Currens | Annus et Dies Nativitatis | Annus et Dies Baptismi | BAPTISATI Nomen | Sexus masculinus | Sexus femininus | legit. | Illegit. |
|---|---|---|---|---|---|---|---|
| | 1869 | 1869 | | | | | |
| 137 | 6 Octobris | 6 Octobris | Catharina | | / | / | |
| 138 | 7ª | 9ª | Andreas | / | | / | |
| 139 | 4ª | 10ª | Martinus | / | | / | |
| 140 | 7ª | 10ª | Andreas | / | | / | |
| 141 | 9ª | 10ª | Elisabetha | | / | / | |
| 142 | 9ª | 13ª | Elisabetha | | / | / | |
| 143 | 11ª | 13ª | Anna | | / | / | |
| 144 | 12ª | 16ª | Andreas | / | | / | |

# BAPTISATORUM.

| Nomen Parentum, eorum Conditio et Religio | Locus Domicilii cum Numero Domus | Nomen Patrinorum eorum Conditio et Religio | Nomen Baptisantis | Observationes |
|---|---|---|---|---|
| Michaël Dimitrios, colonus, cath. et Anna Dimitrios, cath. | Kryopigi No 17 | Paulus [illegible] et Elisabetha, colonus et [illegible] | [illegible] cath. [illegible] | |
| Paulus Sophianos, colonus cath. et Catharina [illegible], cath. | 3 hs | Joannes [illegible] et Anna Graeca, colonus cath. | | |
| Martinus Cimarianos, colonus cath. et Elisabetha Libritaky, cath. | 405 | Andreas et Elisabetha Vitzi, colonus et [illegible] | | |
| Georgius Georgiou, colonus cath. et Maria [illegible], cath. | 77 | Michael et Maria [illegible], evangel. | | |
| Joannes Kinchios, originarius cath. et Maria Michaëly, cath. | 3 hs | Paulus et [illegible] Michaëly, colonus cath. | | |
| Michaël Michaëly originarius cath. et Effrosyne Mavrogeny, cath. | 1 81 | Joannes Elisabetha Georgiou, colonus cath. | | |
| Joannes Michaël et Effrosyne Dimitrios, originarius cath. | 3 2 2 | Paulus Elisabetha Joannes Michaëly, originarius cath. | | |
| Michaël Halvgy, civis et [illegible] et Joanna Castreas, cath. | 15 1 | Martinus et Elisabetha Joannes Georgiou, colonus cath. | | |

# MATRICULA

# BAPTISATORUM.

| Numerus Currens | Annus et Dies Natalis | Collati S. Baptismi | BAPTISATI NOMEN | SEXUS masculinus | SEXUS foeminineus | legit. | illegit. |
|---|---|---|---|---|---|---|---|
| | 1869 | 1869 | | | | | |
| 145 | October | October | Johanna | | / | / | |
| | die 11a | 17a | | | | | |
| 146 | 15a | 21a | Maria | | / | / | |
| 147 | 19a | 23a | Johanna | | / | / | |
| 148 | 17a | 24a | Anna | | / | / | |
| 149. | 17a | 24a | Matthias | / | | / | |
| 150. | 20a | 24a | Matthias | / | | / | |
| 151 | 21a | 24a | Georgius | / | | / | |
| 152 | 20a | 31a | Johanna | | / | / | |

| Nomen Parentum, eorum Conditio et Religio | Locus Domicilii cum Numero Domus | Nomen Patrinorum eorum Conditio et Religio | Nomen Baptizantis | Observationes |
|---|---|---|---|---|
| Joannes Georgius [illegible] | Hegau | [illegible] | [illegible] | |
| [illegible] | No | [illegible] | [illegible] | |
| [illegible] | 215 | [illegible] | | |
| Thomas Dietl, [illegible] | | [illegible] | | |
| [illegible] | 44. | [illegible] | | |
| [illegible] | | [illegible] | | |
| [illegible] | 207 | [illegible] | | |
| [illegible] | 442. | [illegible] | | |
| [illegible] | 505 | [illegible] | | |
| [illegible] | 429 | [illegible] | | |
| [illegible] | 429 | [illegible] | | |
| [illegible] | 357 | [illegible] | | |

# MATRICULA

| Numerus Currens | Annus et Dies Nativitatis | Annus et Dies S. Baptism. | BAPTISATI NOMEN | SEXUS Masculinus | SEXUS Femininus | Legit | Illegit |
|---|---|---|---|---|---|---|---|
| | 1869 | 1869 | | | | | |
| 153 | Octobris die 24a | Octobris die 31a | Christophe | | / | / | |
| 154 | 29a | 31a | Michaël 18. Octobr 1870 | / | | / | |
| 155 | 31a | 31a | Martinus | / | | / | |
| 156 | Novembris die 1a | Novembris die 1a | Martinus | / | | / | |
| 157 | 3a | 7a | Joanna | | / | / | |
| 158 | 5a | 7a | Jacobus | / | | / | |
| 159 | 6a | 7a | Joannes T. L. | / | | / | |
| 160 | 8a | 11a | Michaël + 17 11 | / | | / | |

# BAPTISATORUM.

| Nomen Parentum eorum Conditio et Religio | Locus Domus cum Numero Domus | Nomen Patrinorum eorum Conditio et Religio | Nomen Baptisantis | Observationes |
|---|---|---|---|---|
| Joannes Stolz, colonus cath. Maria Veronika cath. | Kreis der N. 354 | Joannes Kaiser, Maria Weiss [illegible] | Priester [illegible] | |
| Michael Hansen, colonus cath. Maria Jacobi cath. | 191 | Jacobus Jäger [illegible] | | |
| Johannes Lorenz, colonus cath. Anna Teresia cath. | 171 | [illegible] | | |
| Martinus Akkermik, jugerius, cath. Maria Dölk, cath. | 280 | Joannes Kaiser, [illegible] | | |
| Michael Carthe, colonus cath. Susanna Petri, cath. | 58 | Georgius Maria [illegible] | | |
| Joannes Michely [illegible] Maria Gras, cath. | 337 | Georgius Kaiser, [illegible] | | |
| Joannes Jakobi, colonus cath. Maria [illegible] cath. | 399 | Michael et Elisabetha Petri, jugeria cath. | | |
| Jacobus Overath, [illegible] Anna Elisabetha cath. | 10 | Michael et Johannes Michely, jugerii, [illegible] cath. | | |

# MATRICULA

| Numerus Currens | Annus et Dies Natalis | Annus et Dies S. Baptismi | BAPTISATI NOMEN | SEXUS masculinus | SEXUS foemininus | legit | illegit |
|---|---|---|---|---|---|---|---|
| | 1869 | 1869 | | | | | |
| 161 | Nov. | Nov. | Andreas. | / | | / | |
| | Die 2ª | 13ª | | | | | |
| 162. | 10ª | 13ª | Andreas | / | | / | |
| | | | + 25/12 1869. | | | | |
| 163. | 7ª | 14ª | Martinus | / | | / | |
| 164 | 9ª | 14ª | Michael | / | | / | |
| 165 | 10ª | 14 | Elisabetha | | / | / | |
| 166 | 10ª | 14ª | Anna | | / | / | |
| 167 | 11ª | 14ª | Andreas. | / | | / | |
| 168. | 13ª | 14ª | Andreas | / | | / | |
| | | | + 7/11 1869 | | | | |

# BAPTISATORUM.

| Nomen Parentum eorum Conditio et Religio | Locus Domicilii eorum Numerus Domus | Nomen Patrinorum eorum Conditio et Religio | Nomen Baptisantis | Observationes |
|---|---|---|---|---|
| Andreas Michaelis colonus cath. Catharina Petri Ka, cath. | Kigas № 8 | Georgius Petri colonus cath. | Valtz de Vom. | |
| Matthias Mihkels colonus, cath. Susanna Jakob, cath. | 21 | Michael Petri Hanno Kõgo, [illegible] cath. | | |
| Jo. Mar. Kondelis colonus cath. Liisa Jaan Kõgo cath. | 428 | Jaan Petri Hanno Kõgo colonus cath. | | |
| Michael Jambrich colonus cath. Elisabetha Hans Ka, cath. | 395 | Jaan Petri Hanno Kõgo colonus cath. | | |
| Andreas Mihkels colonus cath. Anna Lepste, cath. | 392. | Georgius Petri Hanno Kõgo colonus cath. | | |
| Michael Reinhold, colonus cath. Maria Georgii Ka cath. | 200. | Jo. Mar. Kõdelis Jaana Liisa colonus cath. | | |
| Andreas Kigas colonus cath. Anna Mihkels Ka cath. | 1245. | Michael Petri Hanno Kõgo colonus cath. | | |
| Georgius Kõtar Virginia Mar. cath. Catharina Andr. Ka cath. | 463. | Andreas Petri Hanno Kõgo colonus cath. | | |

# MATRICULA

| Numerus Currens | Annus et Dies Natalis | Annus et Dies S. Baptism | BAPTISATI NOMEN | SEXUS masculinus | SEXUS femininus | legit. | illegit. |
|---|---|---|---|---|---|---|---|
| | 1869 | 1869 | | | | | |
| 169. | Novemb. die 16ª | Novemb. die 20ª | Andreas | / | | / | |
| 170 | 16ª | 21ª | Samuel | / | | / | |
| 171. | 17ª | 21ª | Andreas | / | | / | |
| 172 | 19ª | 21ª | Andreas | / | | / | |
| 173 | 19ª | 21ª | Maria | | / | / | |
| 174 | 22ª | 27ª | Elisabetha | | / | / | |
| 175 | 23ª | 27ª | Andreas | / | | / | |
| 176 | 24ª | 27ª | Andreas | / | | / | |

# BAPTISATORUM.

| Nomen Parentum. eorum Conditio et Religio | Locus Domicilii cum Numero Domus | Nomen Patrinorum, eorum Conditio et Religio | Nomen Baptisandi | Observationes |
|---|---|---|---|---|
| Andreas Kohút Joannes evtl. Maria Kriváň evtl. | Kriváň № 101. | Matthaeus Kohút in Párbig colonus evtl. | Elisabetha | Elisabetha Kohút |
| Jakob Jurana colonus evtl. Anna Kohút evtl. | № 9 | Matthias Kohút Joannes Matejka agricolae evtl. | | |
| Simon Kováčik Joannes evtl. Anna Granát evtl. | 20 | Andreas Kohút Joanna Kohút colonissae evtl. | | |
| Michael Medved colonus evtl. Joanna Lintur evtl. | 345 | Andreas Kohút Maria Medved colonissae evtl. | | |
| Joannes Ludwigh colonus evtl. Maria Stiavnický evtl. | 93. | Raphael Kohút Anna Lepeš colonissae evtl. | | |
| Jakob Grán Catharina evtl. Catharina Zatko evtl. | 78. | Thomas Kohút Catharina Martin agricolae evtl. | | |
| Joannes Matejka colonus evtl. Anna Medvecký evtl. | 38 | Thomas Kohút Anna Kohút colonissae evtl. | | |
| Joannes Bakeš Joanna nata Kohút Anna Kostiál evtl. | 285 | Georgius Kohút Sibilla Medved colonissae evtl. | | |

# MATRICULA

| Numerus Currens | Annus et Dies Nativitatis | Annus et Dies Collat. S. Baptismi | BAPTISATI Nomen | Sexus masculinus | Sexus foemininus | legit. | illeg. |
|---|---|---|---|---|---|---|---|
| 177 | 1869 Novembr die 22 | 1869 Novembr 27 | Anna | | / | / | |
| 178 | 26 | 27 | Johanna | | / | / | |
| 179 | 25 | 27 | Paulus | / | | / | |
| 180 | 24 | 27 | Stephanus | / | | / | |
| 181 | 25 | 27 | Johanna | | / | / | |
| 182 | 27 | Decembr die 1 | Thomas | / | | / | |
| 183 | 28 | 1 | Anna | | / | / | |
| 184 | 29 | 1 | Andreas | / | | / | |

# BAPTISATORUM.

| Nomen Parentum, eorum Conditio et Religio | Locus Domicilii cum Numero Domus | Nomen Patrinorum, eorum Conditio et Religio | Nomen Baptisantis | Observationes |
|---|---|---|---|---|
| Johannes Gombár [illegible] Elisabetha Vogel, [illegible] | Szigeth N | Georgius et Dorothea Zalka [illegible] | Szirmay [illegible] | |
| Paulus et Martha [illegible] Catharina Cseh [illegible] | | Georgius et Martha Zalka [illegible] | | |
| Paulus Nikolics [illegible] Maria Halasy, [illegible] | 144 | Matthaeus et Dorothea Tiszay, [illegible] | | |
| Michael Kovács [illegible] Elisabetha Kovács [illegible] | Szigeth | Georgius et Susanna Nikolics [illegible] | | |
| Daniel Lovas, [illegible] Eva Tóthi [illegible] | Szigeth | Daniel et Susanna Vidák [illegible] | | |
| Petrus et Rebecca [illegible] Catharina Cseh [illegible] | Szigeth N 345 | Paulus et Dorothea Cseh [illegible] | | |
| Michael Gráts, colonus [illegible] Barbara Gracsik [illegible] | 391 | Georgius et Martha Domonkos, colonus [illegible] | | |
| Andreas Szendi, [illegible] Maria Nikolics, [illegible] | caret | Andreas et Martha Halász, colonus [illegible] | | |

# MATRICULA

# BAPTISATORUM.

| Numerus Currens | Annus et Dies Natalis | Annus et Dies S. Baptismi | BAPTISATI Nomen | Sexus masculinus | Sexus femininus | legit. | illegit. |
|---|---|---|---|---|---|---|---|
| 185 | 1869 Novemb. die 25ª | 1869 Decembr. die 1ª | Elisabetha | | 1 | 1 | |
| 186 | Decemb. die 1ª | 4ª | Susanna | | 1 | 1 | |
| 187 | 4ª | 11ª | Anna | | 1 | 1 | |
| 188 | 13ª | 15ª | Jacobus + 10/1 1870 | 1 | | 1 | |
| 189 | 18ª | 22ª | Georgius | 1 | | 1 | |
| 190 | 22ª | 25ª | Susanna + 25/12 1869 | | 1 | 1 | |
| 191 | 23ª | 24ª | Eva. | | 1 | 1 | |
| 192 | 27ª | 28ª | Christian. + 1870 | 1 | | 1 | |

| Nomen Parentum, eorum Conditio et Religio | Locus Domicilii cum Numero Domus | Nomen Patrinorum eorum conditio et Religio | Nomen Baptizantis | Observationes |
|---|---|---|---|---|
| Anna Berta habitatrix cath. Anna Hörmann cath. | Semeria | Elisabetha [illegible] | [illegible] | |
| Andreas Hönes, civis et [illegible] cath. | Krizolo N° 94. | Joannes [illegible] pharmacopola, colon. cath. | | |
| Michael parochus [illegible] cath. Maria [illegible] cath. | 1199. | [illegible] ex Schlatt colonia cath. | | |
| [illegible] Elisabetha Maria cath. | 1195 | [illegible] ex Maria [illegible] cath. | | |
| Georgius Vitej colonus cath. Anna Vitelova cath. | 260 | Jacobus Krizaj [illegible] colonus cath. | | |
| [illegible] Krizej, agricultor cath. [illegible] Maria [illegible] cath. | 113 | [illegible] | | |
| [illegible] Huber [illegible] cath. Sara [illegible] ex Hellenkamp cath. | Ulmae [illegible] | Mayer Ig. Petrus Victoria Maier Ig. [illegible] cath. | | |
| Norbertus Hora, [illegible] cath. Magdalena Schmidt evangel. | Viola Krzyżowa | Ig. Stiandel [illegible] Hagen [illegible] cath. | | [illegible] Krizova cath. |

# MATRICULA

## BAPTISATORUM.

| Numerus Currens | Annus et Dies Nativitatis | Annus et Dies Collati S. Baptismi | BAPTISATI Nomen | Sexus masculinus | Sexus foemininus | legit | illegit | Nomen Parentum, eorum Conditio et Religio | Locus Domicilii cum Numero Domus | Nomen Patrinorum, eorum Conditio et Religio | Nomen Baptisantis | Observationes |
|---|---|---|---|---|---|---|---|---|---|---|---|---|
| 193. | 1869 Decemb. die 26ta | 1869 Decemb. 29a | Joannes + 15 h. 9 m. 17 sec. | / | | / | | Georgius et Maria Antonia conth. | Pilsno Regio | Thomas et Maria Antonia Schreier | | |
| 194 | 26ta | 29a | Maria | | / | | | | | | | |
| | | | 1870 | | | | | 1870 | | | | |
| 1 | 1869 Decemb. die 29a | 1870. Januarii die 1a | Catharina | | / | / | | Joannes Nowak et Barbara conth. | Pilsno. | Joannes et Catharina Nowak, hi babi conth. | | |
| 2 | 1870. Januarii die 2a | 5a | Jacobus. | / | | / | | Andreas Joannis et Barbara conth. Anna Obstarz conth. | Regio N. 63 | Joannes et Barbara Kubik, agricolae conth. | | |
| 3 | 3a | 5a | Michael | / | | / | | Michael Zitko, agricolae conth. Maria Lapeta conth. | 318 | Andreas et Elisabetha Lapeta, agricolae conth. | | |
| 4 | 3a | 5a | Maria. | | / | / | | Thomas Petkowitsch, colonus conth. Maria Lasko. conth. | 427. | Michael et Joh. Lasko, coloni conth. | | |
| 5 | 4a | 5a | Elisabetha | | / | / | | Paulus Zitko, colonus conth. Elisabetha Libricky conth. | 177. | Stephanus et Eva Pinzer, coloni conth. | | |

# MATRICULA

| Numerus Currens | Annus et Dies | | BAPTISATI | | | | |
|---|---|---|---|---|---|---|---|
| | Nativitatis | Quo ab S. Baptism. | Nomen | Sexus masculinus | Sexus femininus | legit | illegit |
| 6 | 1870 Januarii die 5ª | 1870. Januarii die 9ª | Catharina | | / | / | |
| 7. | 5ª | 9ª | Maria | | / | / | |
| 8. | 8ª | 12ª | Joannes | / | | / | |
| 9. | 9ª | 12ª | Joannes. | / | | / | |
| 10ª | 14ª | 16ª | b) Jacobus + 5/2 15ª | / | | / | |
| 11 | 20ª | 22ª | Elisabetha | | / | / | |
| 12 | 16ª | 23ª | Anna | | / | / | |
| 13 | 17ª | 23ª | Anna | | / | / | |

Archi-Dioecesis Anno 187

A-3

| | | | Observationes |
|---|---|---|---|
| | | | |

# Matricula Baptisatorum Parochialis Ecclesiae

Archi-Dioecesis Anno 187

## Baptisati

| Numerus currens | Nativitatis | Baptismi | Nomen | Sexus | | Nomen Parentum et patrini Conditio et Religio | Locus Dom. vel cum Numero Domus | Nomen Patrini et aut Conditio Religio | Nomen Baptizantis | Observationes |
|---|---|---|---|---|---|---|---|---|---|---|
| | | | | Infans | Puer | Puella | | | | | |
| | 1879 | 1879 | | | | | | | | |
| 1 | 26 | 26 | Thomas | | 1 | | | | | |
| | 29 | 1 | | | | | | | | |
| | Aug. | | | | | | | | | |
| | | | | | | | Kapus | | | |
| 2 | 1879 | 8 | Stanko | 1 | | 1 | 47 62 | | | |
| | 2 | | | | | | | | | |
| | | | | | | | | | | |
| 3 | 3 | 5 | Mihael | 1 | | 1 | 113 | | | |
| | | | | | | | | | | |
| 4 | 3 | 5 | Maria | | 1 | 1 | 127 | | | |
| | | | | | | | | | | |
| 5 | 4 | 5 | Jakob | | 1 | 1 | 137 | | | |
| | | | | | | | | | | |
| 6 | 6 | 9 | Thomas | | 1 | 1 | 97 | | | |
| | | | | | | | | | | |
| 7 | 8 | 8 | Maria | | 1 | 1 | 247 | | | |
| | | | | | | | | | | |
| 8 | 5 | 12 | Jacob | 1 | | 1 | 65 | | | |
| | | | | | | | | | | |
| 9 | 9 | 12 | Thomas | 1 | | 1 | 334 | | | |
| | | | | | | | | | | |
| 10 | 14 | 11 | Stanko | 1 | | 1 | 333 | | | |
| | | | | | | | | | | |

# Matricula Baptisatorum Parochialis Ecclesiae

Archi-Dioecesis

Anno 187

| Numerus currens | Natus / Natalis | Baptisatus | Baptisati NOMEN | Sexus | | Nomen Parentum, eorum Conditio et Religio | Locus Domicilii cum Numero Domus | Nomen Patrini eorum Conditio et Religio | Nomen Baptisantis | Observationes |
|---|---|---|---|---|---|---|---|---|---|---|
| | 1870 | | | | | | | | | |
| 11 | Januarii 16 | 27 | | | | | | | | |
| 12 | 11 | 22 | | | | | | | | |
| 13 | 17 | 23 | | | | | | | | |
| 14 | 19 | 23 | | | | | | | | |
| 15 | 20 | 24 | | | | | | | | |
| 16 | 23 | 26 | | | | | | | | |
| 17 | 27 | 29 | | | | | | | | |
| 18 | 26 | 30 | | | | | | | | |
| 19 | 29 | 30 | | | | | | | | |
| 20 | 4 | 9 | | | | | | | | |

# Matricula Baptisatorum Parochialis Ecclesiae

Archi-Dioecesis

Anno 187

| Numerus ordinis | Natus die | Baptisatus die | Baptisati NOMEN | Sexus masculus | Sexus femina | Legitimi | Illegit. | Nomen et cognomen parentum ac conditio | Locus Domicilium cum Numero Domus | Nomen Patrini et Matrinae | Nomen Parochi | Observationes |
|---|---|---|---|---|---|---|---|---|---|---|---|---|
| | Febr. | | | | | | | Michael Horkes. | | | | |
| 21 | 6 | 9 | Maria | | 1 | 1 | | Josepha Kovács. | Kisrév 82 | Michael Josepha Kovács. | Dr. Schlágl | |
| | | | | | | | | Sarka Mokrák | | | | |
| 22. | 11 | 11. | Sarka | | 1 | 1 | | Lidka Lenč. | 185. | Jan. Lidka Mokrá | | |
| | | | | | | | | Mokrá Mokrá | | | | |
| 23. | 9 | 13. | Sarka | | 1 | 1 | | Maria Mokrá | 17. | Jan. et Cecilia Mokrá | | |
| | | | | | | | | Sarka Varga | | | | |
| 24 | 10 | 13. | Josefa | | 1 | 1 | | Josef Horváth | 189 | Sarka et Josefa Horváth | | |
| | | | | | | | | Ondrej Oláh | | | | |
| 25 | 9 | 13. | Georgia | | 1 | 1 | | Michal Georgiades | 124. | Ondrej et Cecilia Oláh | | |
| | | | | | | | | Sarka Horská | | | | |
| 26 | 11 | 15. | Mikuláš | 1 | | 1 | | Jozef Horský | 43. | Juraj et Eli. Nyárs | | |
| | | | | | | | | Sarka Sarková | | | | |
| 27 | 12 | 13 | Michal | 1 | | 1 | | Jozef Sarková | 192 | Sarka et Michal Gombár | | |
| | | | | | | | | Michal Kissová | | | | |
| 28 | 12 | 16 | Michala | | 1 | 1 | | Josef Maria Gulová | 49 | Jan. et Maria Gulová | | |
| | | | | | | | | Sarka Kováčiková | | | | |
| 29 | 14 | 20 | Josefa | | 1 | 1 | | Josef Mária Jergi | 316 | Sarka et Mária Jergi | | |
| | | | | | | | | Juraj Nyárs | | | | |
| 30 | 15 | 20 | Josefa | | 1 | 1 | | Eva Nyárs | 443 | Richard et Maria Nyárs | | |

# Matricula Baptisatorum Parochialis Ecclesiae

Archi-Dioecesis Anno 187

| Numerus currens | Annus et Dies natalis: Natus | Baptisati: Sexus N. M. F. | Nomen Parentum eorum Conditio | Locus Domicilii cum Numero Domus | Nomen Patris eorum Conditio | Nomen Baptizantis | Observationes |
|---|---|---|---|---|---|---|---|
| | 1878 | | | | | | |
| 21 | Febr. 10 | Virgo | | | | | |
| 22 | 24 | Sexus | | | | | |
| 23 | Martii 1 | Masculus | | | | | |
| 24 | 4 | Sexus | | | | | |
| 25 | 7 | Sexus | | | | | |
| 26 | 11 | Sexus | | | | | |
| 27 | 9 | Sexus | | | | | |
| 28 | 15 | Mas | | | | | |
| 29 | 18 | Sexus | | | | | |
| 30 | 19 | Sexus | | | | | |

# Matricula Baptisatorum Parochialis Ecclesiae

Archi-Dioecesis Anno 187

| Numerus currens | Annus et Dies natalis — Natus/Natalis — Baptisatus/Baptismi | Baptisati — Nomen — Sexus | Nomina parentum, patrini et patrinae, ritus catholici | Locus Domicilium et Numerus Domus | Nomen Parochi et Coadiutoris Ritus | Notae | Observationes |
|---|---|---|---|---|---|---|---|
| | 1870 | | | | | | |
| 41 | Mens. 19 \| 23 | | | | | | |
| 42 | 21 \| 23 | | | | | | |
| 43. | 21 \| 23 | | | | | | |
| 44 | 23 \| 11 | | | | | | |
| 45. | 23 \| 27. | | | | | | |
| 46 | 28 \| 0 | | | | | | |
| 47 | 27 \| 30. | | | | | | |
| 48 | 28 \| 30 | | | | | | |
| 49 | Ap. h. 1 \| 3 | | | | | | |
| 50 | 3 \| 1 | | | | | | |

# Matricula Baptisatorum Parochialis Ecclesiae

Archi-Dioecesis Anno 187

| Numerus currens | Anno et Dies natalis: Nativitatis | Anno et Dies natalis: S. Baptismi | Baptisati: Nomen | Baptisati: Sexus | Nomen, cognomen, conditio Parentum | Locus Domicilii cum Numero Domus | Nomen Patris, cognomen, Conditio, Religio | Nomen Patrini | Observationes |
|---|---|---|---|---|---|---|---|---|---|
| 81 | 4 | | | | | | | | |
| 82. | 4 | 6 | | | | | | | |
| 83. | 9 | 13. | | | | 12 | | | |
| 84. | 10 | 15. | | | | 95 | | | |
| 85 | 11 | 15 | | | | 410 | | | |
| 86 | 13 | 11 | | | | | | | Parochia expiata |
| 87 | 11 | 19 | | | | | | | |
| 88 | 11 | 20 | | | | 14 | | | |
| 89 | 17 | 20 | | | | 149 | | | |
| 90 | 17 | 20 | | | | 81 | | | |

# Matricula Baptisatorum Parochialis Ecclesiae

Archi-Dioecesis Anno 187

| Ordo | Natalis | S. Baptism. | Baptisati NOMEN | Sexus | Nomen Parentum, eorum Conditio et Religio | Locus Domicilii cum Numero Domus | Nomen Patrinorum eorum Conditio, Religio | Nomen | Observationes |
|---|---|---|---|---|---|---|---|---|---|
| | 1870 | | | | | | | | |
| 64 | 23 | 24 | Georgius | 1 | | | | | |
| 65 | 24 | 27 | Maria | 1 | | | | | |
| 66 | 27 | 30 | Maria | 1 | | | | | |
| 67 | 30 | 3 | Maria | 1 | | | | | |
| 68 | 4 | 11 | Josephus | 1 | | | | | |
| 69 | 11 | 14 | Maria | 1 | | | | | |
| 70 | 14 | 18 | Samuel | 1 | | | | | |
| 71 | 21 | 25 | Andreas | 1 | | | | | |
| 72 | 26 | 26 | Georgius | 1 | | | | | |
| 73 | 27 | 26 | Georgius | 1 | | | | | |

# Matricula Baptisatorum Parochialis Ecclesiae

Archi-Dioecesis Anno 187

| Numerus currens | Natalis Dies | Mensis | Baptisati Nomen | Sexus | Nomina Parentum et Conditio | Loco Domicilio Numero Domus | Nomen Patrini et Conditio | Nomen Baptizantis | Observationes |
|---|---|---|---|---|---|---|---|---|---|
| 71 | 16 | Maji | Joannes | M | Joannes Petrus et Theresia | | | | |
| 72 | 19 | | Antonius | M | Joannes Stanislaus et Maria Joan. | 183 | Matthias et Elisab. Nowizky | | |
| 73 | 21 | Junii | Gabr. | M | Martinus Jugo et Joanna Skala | 21 | Georgius et Susanna Nagizky | | |
| 74 | 19 | | Michael | M | Michael Kreutz et Maria Krotta | | Joannes et Rosalia Kolesky | | |
| 75 | 29 | | Joannes | M | Joannes Kmetik et Joanna Wejsitzky | | Joannes et Charlotta Kalyhi | | |
| 76 | 11 | | Joannes | M | Joannes Pittik et Maria Kalya | 48 | Joannes et Maria Schlesinger | | |
| 77 | 19 | | Joannes | M | Simon Gombár et Pittik Gregor | 15 | Paulus et Ana Kitai | | |
| 79 | 15 | | Joannes | M | Joannes Kmetik et Joan Horvát | | Joannes et Esther Vecsiak | | |
| 80 | 14 | | Joannes | M | Joannes Simo et Joanna Hergeiz | | Matthias et Sus. Stranska | | |

# Matricula Baptisatorum Parcchialis Ecclesiae

Archi-Dioecesis Anno 187

| Numerus ordinis | Anni Mensis et Dies Nativitatis et Baptismi | Baptisati Sexus NOMEN | Masculus | Femina | Legitimi | Illegitimi | Nomen Patris et Matris Conjugis et Avi | Locus Domicilii cum Numero Domus | Nomen Patris aut Matris Conjugis Parochi | Nomen Patrini et Matrinae | Observationes |
|---|---|---|---|---|---|---|---|---|---|---|---|
| 91 | 1871 | Joannes | 1 | | 1 | | Carolus Joannes et Maria Josepha | Joannes | Michael Carolus Josepha | Joannes Filius | |
| 92 | | Maria | | 1 | 1 | | Joannes Maria | | Petrus Joannes et Maria Stanka | | |
| 10 | | Joannes | 1 | | 1 | | Matheus Georgius et Maria Zdenka | 15 | Joannes Matheus Marcoch | | |
| 51 | | Joannes | 1 | | 1 | | Joannes Jacobus et Maria Josepha | 11 | Daniel Josephus Antonius | | |
| 15 | | Maria | | 1 | 1 | | Joannes Josephus et Maria Stanka | | Petrus Joannes et Maria Stanka | | |
| 16 | 4 | Michael | 1 | | 1 | | Michael Joannes et Maria Josepha | 70 | Joannes Josephus Stanka | | |
| 17 | 1 | Michael | 1 | | 1 | | Michael Helena et Josepha Stanka | 409 | Michael Maria Lovenz | | |
| 18 | 1 | Paulus | 1 | | 1 | | Georgius Vezak et Maria Josepha | 161 | Thomas et Johanna Petrovich | | |
| 19 | 9 | Joannes | 1 | | 1 | | Joannes Georgius et Josepha | 12 | Michael Stefanus Hrvat | | |
| 91 | 9 | Michael | 1 | | 1 | | Joannes Franciscus et | | | | |

# Matricula Baptisatorum Parochialis Ecclesiae

Archi-Dioecesis

Anno 187

| Numerus currens | Natus die / mensis / anni | Baptisati: Nomen | Sexus: masc. | Sexus: fem. | Nomen Parentum, eorum Conditio et Religio | Locus Domicilii cum Numero Domus | Nomen Patrini vel Matrinae et eorum Status Religio | Nomen Baptizantis | Observationes |
|---|---|---|---|---|---|---|---|---|---|
| 91 | 1870 Julii 3 : 10 | Anna | / | | Josephus Holey<br>Rosalia Maier | Kienica. 14 | Maria Holey | Paul Schlegel 1748 | |
| 92 | 3 : 11 | Maria | / | | Franciscus Pavlik<br>Johanna Cosciella | 171 | Franciscus Cosciella | | |
| 93 | 5 : 11 | Maria | / | | Franciscus Hoke<br>Anna Pavlik | 14 | Martinus Stellenus Sabl. | | |
| 94 | 11 : 11 | Andreas | / | | Martinus Hoke<br>Anna Holey | 74 | Joannes Holey | | |
| 95 | 11 : 11 | Maria | / | | Franciscus Cosciella<br>Johanna Holey | 114 | Joannes Maria Holey | | |
| 96 | 11 : 1 | Maria | / | | Martinus Hoke<br>Maria Holey | | Michael Stellenus Sabl. | | |
| 97 | 14 : 11 | Elisabetha | / | / | Stephanus Pongratz<br>Eva Rosalia | 217 | Gregorius Pavlik Franciscus | | |
| 98 | 14 : 11 | Franciscus | / | / | Michael Hoke<br>Anna Holey | 98 b | Stephanus Maria Pongratz | | |
| 99 | 15 : 11 | Joannes | / | | Joannes Schmidt<br>Johanna Pongratz | 114 | Joannes Maria Pavlik | | |
| 100 | 15 : 11 | Johann | / | | Martinus Cosciella<br>Catharina Stephanie | 192 | Franciscus Joannes Holey | | |

# Matricula Baptisatorum Parochialis Ecclesiae

Archi-Diocesis

Anno 187

| Numerus ordinis | Natus | Baptisatus | Baptisati NOMEN | Sexus | Nomen Parentum eorumque Conditio vel Locus | Locus Domicilii cum Numero Domus | Nomen Patrini et Matrinae eorumque Conditio vel Locus | Nomen Parochi | Observationes |
|---|---|---|---|---|---|---|---|---|---|
| | | | | | | | | | |
| 101 | 4 | 10 | | | | | | | |
| 102 | 18 | 18 | | | | | | | |
| 103 | 21 | 23 | | | | | | | |
| 104 | 20 | 14 | | | | | | | |
| 105 | | | | | | | | | |
| 106 | 23 | 27 | | | | | | | |
| 107 | 26 | 28 | | | | | | | |
| 108 | 27 | 31 | | | | | | | |
| 109 | 29 | 31 | | | | | | | |
| 110 | 29 | 31 | | | | | | | |

# Matricula Baptisatorum Parochialis Ecclesiae

Archi-Dioecesis

Anno 187

| Numerus currens | Annus et Dies natalis: Natalitia | Annus et Dies natalis: Collati Baptismatis | Baptisati: Nomen | Baptisati: Sexus: masc. | Baptisati: Sexus: fem. | Baptisati: Legit. | Baptisati: Illegit. | Nomen Parentum, eorum Conditio et Religio | Locus Domicilii cum Numero Domus | Nomen Patrinorum eorum Conditio, et Religio | Notae baptismales | Observationes |
|---|---|---|---|---|---|---|---|---|---|---|---|---|
| | 1870 | | | | | | | | | | | |
| 111 | 5 | 7 | | | | | | | | | | |
| 112 | 6 | 7 | | | | | | | | | | |
| 113 | 8 | 10 | | | | | | | | | | |
| 114 | 12 | 13 | | | | | | | | | | |
| 115 | 8 | 14 | | | | | | | | | | |
| 116 | 9 | 14 | | | | | | | | | | |
| 117 | 10 | 14 | | | | | | | | | | |
| 118 | 11 | 14 | | | | | | | | | | |
| 119 | 14 | 15 | | | | | | | | | | |
| 120 | 17 | 18 | | | | | | | | | | |

# Matricula Baptisatorum Parochialis Ecclesiae

Archi-Dioecesis

Anno 187

| Numerus currens | Aetatis ut Dies ejectionis: Nativitatis | Aetatis ut Dies ejectionis: Col. et S. Baptismi | Baptisati (Sexus): NOMEN | Baptisati (Sexus): Sexus | Nomina Parentum et Patrini et Matrinae | Locus Domicilii seu Numerus Domus | Nomen Patris et Avi et Cognomen Avitae | Nomen Baptismale | Observationes |
|---|---|---|---|---|---|---|---|---|---|
| | 1870. | | | | | | | | |
| 111 | Augusti 16 | 11 | Josephus | M. | Josephus Huber<br>Josepha Jakobs | Mensola N° 147 | Josephus et Josepha Paulus | Josephus Ludgerus 13 m. | |
| 112 | 11 | 11 | Maria | F. | Maria Brandl<br>Joannes Jakobs | 17 | Michael et Maria Hofer | | |
| 113 | 11 | 1 | Maria | F. | Samuel Holz<br>Anna Huber | 150 | Michael et Eva Huber | | |
| 114 | 13 | 13 | Josephus | M. | Jungwirth<br>Josepha Holzer | | | | |
| 115 | 17 | 27 | Andreas | M. | Andreas Holzer<br>Josepha Holzer | 383 | Martinus et Andrea Vogt | | |
| 116 | 14 | 28 | Paulus | M. | Paulus Meyer<br>Anna Brandl | 403 | Samuel et Josepha Reisinger | | |
| 117 | 18 | 28 | Michael | M. | Andreas Huber<br>Elisab. Reisinger | 3 | Matthias et Maria Franke | | |
| 118 | 20 | 1 | Michael | M. | Michael Franzelin<br>Paulus et Meyer | 64 | Andreas et Josepha Lechner | | |
| 119 | 20 | Sept. 4 | Michael | M. | Michael Pichler<br>Anna Friedrich | 109 | Robert et Anna Mayr | | |
| 120 | Sept. | 4 | Michael | M. | Andreas Franzelin<br>Anna Hinterholzer | ~~176~~ | Lorenz et Josepha Lorenz | | |

# Matricula Baptisatorum Parochialis Ecclesiae

Archi-Dioecesis

Anno 187

| Numerus currens | Natus Anno | Natus Die | Baptisati Die | Nomen | Sexus | | Nomen Parentum, eorum Conditio et Locus | Locus Domicilii cum Numero Domus | Nomen Patrini et Matrinae Conditio et Locus | Natus Baptizatus | Observationes. |
|---|---|---|---|---|---|---|---|---|---|---|---|
| | | | | | masc. | fem. | | | | | |
| | 1870. | | | | | | | | | | |
| 131 | Septbr. | | | | | | | | | | |
| 140 | 6 | 7 | | | | | | | | | |
| 132 | 6 | 10 | | | | | | | | | |
| 133 | 1 | 11 | | | | | | | | | |
| 134 | 4 | 11 | | | | | | | | | |
| 135 | 9 | 11 | | | | | | | | | |
| 136 | 9 | 11 | | | | | | | | | |
| 137 | 11 | 15 | | | | | | | | | |
| 138 | 13 | 17 | | | | | | | | | |
| 139 | 14 | 18 | | | | | | | | | |
| 140 | 17 | 18 | | | | | | | | | |

# Matricula Baptisatorum Parochialis Ecclesiae

Archi-Dioecesis

Anno 187

| Numerus ordinis | Natus / Natalis Die | Baptisati Die | Baptisati Nomen | Baptisati Sexus | Nomina Parentum, Patrini, Matrina, Conditio et Religio | Locus Domicilii cum Numero Domus | Nomen Parochiae | Observationes |
|---|---|---|---|---|---|---|---|---|
| | 1870 | | | | | | | |
| 141 | Septbr. 17 | 18 | | | | | | |
| 142 | 18 | 21. | | | | | | |
| 143 | 21 | 24 | | | | | | |
| 144 | 24 | 28 | | | | | | |
| 145 | Octbr. 30 | 1 | | | | | | |
| 146 | 11 | 2 | | | | | | |
| 147 | Octbr. 4. | 8. | | | | 231. | | |
| 148 | 5 | 8 | | | | 11 | | |
| 149 | 7. | 12 | | | | 9 | | |
| 150 | 11 | 15 | | | | 341 | | |

# Matricula Baptisatorum Parochialis Ecclesiae

Archi-Dioecesis

Anno 187

| Numerus currens | Anniversarius et Dies mensis Nativitatis | Baptisati [Sexus] | Nomen Patrinomium et Cognomen Patris | Locus Domicilium Numerus Domus | Nomen Patrinomium et Cognomen Parentis | Numerus Registri | Observationes |
|---|---|---|---|---|---|---|---|
| | 1870 | | | Regia | | | |
| 151 | Octobris 18 19 | Casparus | 1 1 Casparus Jakas | N° 141 | Michael Ola et Sabina | Sub Nro 137 | |
| 152 | 18 19 | Andreas | 1 1 Casparus Jakas | 141 | Casparus Thomas Lipowicz | | |
| 153 | 19 22 | Paulus | 1 1 Casparus Jakas | 1.1 | Casparus Antonius Kowalski | | |
| 154 | 21 23 | Casparus | 1 1 Casparus Jakas | 131 | Michael Casparus Jakas | | |
| 155 | 26 26 | Andreas | 1 1 Casparus Jakas | 10[illegible] | | | |
| 156 | 28 30 | Michael | 1 1 Casparus Jakas | 364 | Michael Casparus Jakas | | |
| 157 | 29 30 | Andreas | 1 1 Casparus Jakas | 195 | Casparus Kowalski, Casparus Jakas | | |
| 158 | 31 Nov 2 | Andreas | 1 1 Casparus Jakas | 453 | Casparus Andreas Jakas | | |
| 159 | Nov 1 5 | Andreas | 1 1 Casparus Jakas | 301 | Casparus Andreas Jakas | | |
| 160 | 1 6 | Maria | 1 1 Casparus Jakas | 365 | Casparus Casparus Jakas | | |

Law Reference Target LRT-054-V2

# Matricula Baptisatorum Parochialis Ecclesiae

Archi-Dioecesis

Anno 187

| Numerus ordinis | Anno et Dies natalis | | Baptisati NOMEN | Sexus | | Nomen Parentum, eorum Conditio et Religio | Locus Domicilii cum Numero Domus | Nomen Patrini et eius Locus, Conditio et Religio | Nomen Baptizantis | Observationes |
|---|---|---|---|---|---|---|---|---|---|---|
| | Natalitia | Baptismi | | | | | | | | |
| | 1870 | | | | | | | | | |
| 161 | 4 | 6 | | | | | | | | |
| 162 | 6 | 9 | | | | | | | | |
| 163 | 9 | 10 | | | | | | | | |
| 164 | 11 | 11 | | | | | | | | |
| 165 | 13 | 14 | | | | | | | | |
| 166 | 14 | 16 | | | | | | | | |
| 167 | 14 | 19 | | | | | | | | |
| 168 | 15 | 16 | | | | | | | | |
| 169 | 16 | 20 | | | | | | | | |
| 170 | 16 | 20 | | | | | | | | |

# Matricula Baptisatorum Parochialis Ecclesiae

Archi-Dioecesis

Anno 187

| Nr. currens | Annus et Dies Natalitia | Annus et Dies Collati S. Baptismi | Baptisati NOMEN | Sexus Masc. | Sexus Fem. | Illegit. | Legit. | Nomina Parentum, eorum Conditio et Religio | Locus Domicilii cum Numero Domus | Nomina Parentum eorum Conditio et Religio | Nomen Baptizantis | Observationes |
|---|---|---|---|---|---|---|---|---|---|---|---|---|
| | 1876 | | | | | | | | | | | |
| 171 | 14 Mon | 18 | | | | | | | | | | |
| | | | | | | | | | | | | |
| | | | | | | | | | | | | |
| | |

# Matricula Baptisatorum Parochialis Ecclesiae

Archi-Dioecesis

Anno 187

| Subnexa num. | Anno et Dies natalis: Nativitatis | Anno et Dies natalis: Ordini S. Baptismo | Baptisati: Nomen | Baptisati: Sexus | Nomen Parentum, eorum Conditio et Religio | Locus Domicilii cum Numero Domus | Nomen Patrinorum eorum Conditio et Religio | Nomen Baptizantis | Observationes |
|---|---|---|---|---|---|---|---|---|---|
| | 1871 | | | | | | | | |
| 11 | Jan. 4 | 11 | | | | | | | |
| 9 | 9 | 10 | | | | 64 | | | |
| 6 | 9 | 10 | | | | 134 | | | |
| 14 | 1 | 11 | | | | | | | |
| 12 | 9 | 14 | | | | 438 | | | |
| 14 | 10 | 15 | | | | 26 | | | |
| 13 | 14 | 15 | | | | | | | |
| 188 | 21 | 24 | | | | 74 | | | |
| 189 | | 4 | | | | 1 | | | |
| 191 | 1 | 1 | | | | 11 | | | |

# Matricula Baptisatorum Parochialis Ecclesiae

Archi-Dioecesis

Anno 187

| Numerus currens | Natus Die | Baptisati Sexus NOMEN | Nomen Patris et Matris Conditio et Religio | Locus Domicilii cum Numero Domus | Nomen Patris et Matris Conditio et Religio | Nomen Patrini | Observationes |
|---|---|---|---|---|---|---|---|
| 191 | 28 \| 31 | | | | | | |
| 192 | | | | | | | |

A 2/6

| Locus Domicilii cum Numero Domus | Nomen Parochiani et Cognomen | Natus | Observationes |
|---|---|---|---|
| | | | |

Copia
Matriculae Baptisterium
Evangelii Lucensis
Sacramentum
anno 1891.

# Matricula Baptisatorum Parochialis Ecclesiae

Archi-Dioecesis

Anno 187

| Numerus currens | Natalis | Baptisati | Nomen | Sexus masc. | Sexus fem. | Nomen Parentum cum Conjugio Rel. | Locus Domicilii cum Numero Domus | Nomen Patrini et Matrinae Rel. | Nomen Aspicientis | Observationes |
|---|---|---|---|---|---|---|---|---|---|---|
| 1 | 1870 Junii 30 | 1871 Januarii 31 | Paulus | 1 | | Paulus Michaely<br>Susanna Maria H. | Kirnau 112 | Michael et Maria Kehrl | Ego Parochus<br>Pfarrer 1870 | |
| 2 | 1871 Januarii 6 | 6 | Catharina | | 1 | Michael Voirth<br>Catharina Jonitzky | 118 | Michael et Susanna Kehrl | | |
| 3 | | | Susanna | | 1 | | | | | |
| 4 | | | Maria | | 1 | | | | | |
| 5 | 5 | 5 | Paulus | 1 | | Michael Maria H.<br>Maria Wagner | 139 | Joannes Wagner, Maria Mahr | | |
| 6 | 6 | 8 | Andreas | 1 | | Joannes Wagner<br>Maria Wagner | 198 | Joannes et Viola Schmidt | | |
| 7 | 7 | 1 | Paulus | 1 | | Nicolaus Pascus<br>Elisabetha Hofmayr | 175 | Andreas et Anna Fuchs | | |
| 8 | 13 | 15 | Michael | 1 | | Matthaeus Fuchs<br>Catharina Maria | 241 | Paulus et Anna Schmid | | |
| 9 | 13 | 15 | Joannes | 1 | | Joannes Conf<br>Anna Gontai | 97 | Richard Catharina Matthias | | |
| 11 | 13 | 15 | Anna | 1 | | Michael Maria H.<br>Elisab. Tolly | 311 | Matthaeus et Elisabetha Voirth | | |

# Matricula Baptisatorum Parochialis Ecclesiae

Archi-Dioecesis Anno 187

| Numeris currens | Natus anno Die Mense | Baptisati Sexus NOMEN | Nomen Parentum et eorum Conditio et Religio | Locus Domicilii cum Numero Domus | Nomen Patrini et eius Conditio et Religio | Nomen Baptizantis | Observationes. |
|---|---|---|---|---|---|---|---|
| | 1871 | | | Krivata | | | |
| 11 | Januarii 14 | Maria | | 364 | | | |
| 12. | 15 18. | Georgius | | 46. | | | |
| 13 | 18 21 | Paulus | | 321 | | | |
| 14 | 18 22. | Stefanus | | 99. | | | |
| 15 | 17 22 | Elisabeth | | 441 | | | |
| 16 | 20 25 | Paulus | | 480. | | | |
| 17 | 22 25 | Paulus | | 480 | | | |
| 18 | 23 25 | Catharina | | 407 | | | |
| 19. | 23 28 | Paulus | | 295 | | | |
| 20 | 24 29 | Lucia | | 343 | | | |

# Matricula Baptisatorum Parochialis Ecclesiae

Archi-Dioecesis

Anno 187

| Numerus currens | Natus / Natalis | Baptisati Sexus | Nomen | Nomen Parentum, eorum Conditio et Religio | Locus Domicilii cum Numero Domus | Nomen Patrinorum eorum Conditio et Religio | Nomen Baptizantis | Observationes |
|---|---|---|---|---|---|---|---|---|
| 21 | 1871 Januarii 15 19 | | | Georgius Janovits Eva Cerna | Krosno 194 | Andreas et Maria Kubik | Vid. Stolper Vica | |
| 22 | 30 Febr. 1 | Mascul. | 1 1 | Paulus Ogrodnik Anna Borowska | 60 | Michael et Susanna Mikrowczyk | | |
| 23 | 29 5 | Fem. | 1 1 | Joannes Wyporek Susanna Kardinska | 116 | Joannes et Anna Chyba | | |
| 24 | 3 9 Febr. | Georgius | 1 1 | Andreas Matya Anna Scalados | 191 | Joannes et Stella Simsik | | |
| 25 | 8 11 | Mascul. | 1 1 | Georgius Mroczek Maria Kiya | 456 | Simon et Susanna Kardinska | | |
| 26 | 5 11 | Susanna | 1 1 | Michael Chrzanowsky Maria Mroczka | 149 | Andreas et Susanna Mroczek | | |
| 27 | 6 11 | Mascul. | 1 1 | Paulus Chrzan Maria Mroczek Andreas Mikrowczyk | 158 | Joannes et Maria Mikrowczyk | | |
| 28 | 10 15 | Susanna | 1 1 | Elisabetha Paulus | 319 | Michael et Anna Ogrodnik | | |
| 29 | 12 15 | Mascul. | 1 1 | Virginius Borowski Susanna Vogel | 165 | Joannes et Maria Skrobek | | |
| 30 | 13 19 | Thomas | 1 1 | Thomas Jakubczik Elisabeth Mojzis | 314 | Michael et Catharina Pilarczik | | |

# Matricula Baptisatorum Parochialis Ecclesiae

Archi-Dioecesis Anno 187

| Numerus Ordinis | Natus Die | Natus Mense | Baptisati Sexus | Baptisati NOMEN | Baptisati Legit. | Baptisati Illegit. | Nomen Parentum, eorum Conditio et Locus | Locus Domicilii cum Numero Domus | Nomen Parentum eorum Conditio, et Religio | Natus Baptisatus | Observationes |
|---|---|---|---|---|---|---|---|---|---|---|---|
| | | 1871. | | | | | Paulus Kostka | | | | |
| 31 | 14 | Februarius | | Elisabetha | 1 | 1 | Maria Keber | | | | |
| | | | | | | | Paulus Hrabal | | | | |
| 32 | 16 | 19 | | Susanna | 1 | 1 | Christian et Agata | | | | |
| | | | | | | | Jacobus Keber | | | | |
| 33 | 16 | 19 | | Georgius | 1 | 1 | Anna Eisman | | | | |
| | | | | | | | Jacobus Franciscus | | | | |
| 34 | 17 | 19 | | Jacobus | 1 | 1 | Anna Petrick | | | | |
| | | Martius | | | | | Jacobus Gabriel | | | | |
| 35 | 17 | 1 | | Samuel | 1 | 1 | Maria Tausig | | | | |
| | | Martius | | | | | Michael Thomas | | | | |
| 36 | 1 | 3 | | Maria | 1 | 1 | Maria Petrik | | | | |
| | | | | | | | Michael Thomas | | | | |
| 37 | 3 | 3 | | Maria | 1 | 1 | Maria Augustin | | | | |
| | | | | | | | Jacobus Keber, | | | | |
| 38 | 5 | 8 | | Jacobus | 1 | 1 | Vater Franciscus | | | | |
| | | | | | | | Michael Keber | | | | |
| 39 | 7 | 11 | | Michael | 1 | 1 | Maria Barcsik | | | | |
| | | | | | | | Michael Vogel | | | | |
| 40 | 10 | 12 | | Catharina | 1 | 1 | Joseph Bonacz | | | | |
| | | | | | | | Georgius et Elisabetha Jagitsch | | | | |

# Matricula Baptisatorum Parochialis Ecclesiae

Archi-Dioecesis Anno 187

| Numerus currens | Anno Die Mense | Natus Natae Hora | Baptisati Nomen | Sexus | | Nomen Parentum Patrini Conditio et Religio | Locus Domicilii cum Numero Domus | Nomen Parentum Patrini Conditio et Religio | Nomen Baptizantis | Observationes |
|---|---|---|---|---|---|---|---|---|---|---|
| | | | | | | | | | | |
| 41 | 1871 Martii 14 | 18 | Wladimir | 1 | 1 | Joannes Nicolaus Elisabetha Maria | Krosno N° 158. | Joannes Virgo Elisab. Fiedler | Jos. Stelzer loc. Dom. | |
| 42 | 15 | 18 | Josephus | 1 | 1 | Josephus Imbér Helena Dettke | 110 | Andreas et Josepha Kubik | | |
| 43 | 20 | 22 | Paulus | 1 | 1 | Paulus Bogner Josepha Nicolaus | 27 | Joannes et Josepha Mik. | | |
| 44 | 22 | 23 | Joannes | 1 | 1 | Matthaeus Nikolaus. Catharina Dworak. | 66 | Michael et Josepha Konias | | |
| 45 | 22 | 26 | Nicolaus | 1 | 1 | Paulus Nikolaus Joannes Nikolaus | 459 | Michael et Maria Gnadl | | |
| 46 | 25 | 26 | Anna | 1 | 4 | Simon Kienbacher Josepha Gebauer | 171 | Michael et Anna Nikolay | | |
| 47 | 29 | Appar. | Michael | 1 | 1 | Stephanus Leopold Johanna Nikolay | 335 | Joannes et Maria Nikolay | | |
| 48 | 28 | 2 | Maria | 1 | 1 | Joannes Nikolaus Josepha Bisch. | 34 | Joannes et Maria Krzyzan | | |
| 49 | Appar. 2 | 3 | Georgius | 1 | 1 | Joannes Orawetz Josepha Christen | 46 | Georgius et Maria Michael | | |
| 50 | 2 | 5 | Georgius | 1 | 1 | Adamus et Hanna Anna Vogel | 164 | Michael et Maria Glowatzky | | |

# Matricula Baptisatorum Parochialis Ecclesiae

Archi-Dioecesis

Anno 187

| Numerus intrans. | Anni et Dies natalis: Nativitatis / Baptismi | Baptisati: Nomen | Sexus | Nomen Parentum eorumque Conditio et origo | Locus Domicilium Numerus Domus | Nomen Patrinorum eorumque Conditio et Regio | Nomen Baptizantis | Observationes |
|---|---|---|---|---|---|---|---|---|
| 51. | 1871. Aprilis 4 / 5. | Georgius | ♂ | Andreas Berka<br>Maria Barby | Fiumicello 460. | Andreas et Maria Marcovich | Josef Gattyas | |
| 52. | 4 / 5. | Andreas | ♂ | Andreas Marchitka<br>Eva Kalik | 137 | Georgius et Maria Mrazjer | | |
| 53. | 4 / 5. | Elisabetha | ♀ | | 487 | | | |
| 54 | 1 / 1 | Michael | ♂ | Joannes Krizan<br>Maria Klun | 113 | Andreas et Maria Berka | | |
| 55 | 4 / 4 | Elisabetha | ♀ | | 116 | | | |
| 56. | 4 / 8 | Georgius | ♂ | Andreas Berka<br>Maria Berka | 319 | Stephanus et Elisa Primoschig | | |
| 57. | 4 / 8 | Elisabetha | ♀ | Joannes Hrby<br>Susanna Berka | 471 | Andreas et Petter Cin Kolffig | | |
| 58 | 7 / 8. | Anna | ♀ | Joannes Mahlič<br>Anna Helena † | — | Franciscus et Anna Mahlič | | |
| 59. | 4 / 10 | Anna | ♀ | Michael Plainig<br>Susanna Vgan | 113 | Joannes et Anna Cirej | | |
| 60 | 6 / 11 | Joannes | ♂ | Petrus Liberschig<br>Susanna Marcič | 237 Ulica | Michael Anna Spilotk | | |

# Matricula Baptisatorum Parochialis Ecclesiae

Archi-Dioecesis

Anno 187

| Ordinis numerus | Natus die / Baptisatus die | Baptisati Nomen | Sexus | Nomen Parentum eorumque Conditio et Religio | Locus Domicilii cum Numero Domus | Nomen Patrini seu Matrinae Conditio Religio | Nomen Baptizantis | Observationes |
|---|---|---|---|---|---|---|---|---|
| 61 | 1871. Aprilis 3 / 12 | Maria | F | Georgius Kovács<br>Maria Varga | 91 | Paulus et Maria Szarvas | Dr. Gellért | |
| 62 | 13 / 15 | Georgius | M | Georgius Szabó<br>Theresia Horváth | 18 | Ignatius et Susanna Szabó | | |
| 63 | 13 / 16 | Maria | F | Michael Molnár<br>Susanna Takács | 271 | Michael et Elisabetha Kovács | | |
| 64 | 16 / 19 | Maria | F | Paulus Kelen<br>Susanna Krajcsik | 106 | Michael et Ehrel Mayer | | |
| 65 | 18 / 19 | Joannes | M | Paulus Lux<br>Anna Schmidt | | Leonardus et Anna Vukits | | |
| 66 | 18 / 22 | Paulus | M | Joannes Varga<br>Maria Szentes | 217 | Paulus et Susanna Horky | | |
| 67 | 23 / 26 | Georgius | M | Georgius Kelemen<br>Anna Schmidt | 192 | Michael et Barbara Varga | | |
| 68 | 23 / 26 | Joannes | M | Michael Kelemen<br>Theresia Varga | | Andreas et Susanna Bekker | | |
| 69 | 29 / 30 | Maria | F | Georgius Szabó<br>Susanna Mayer | 89 | Joannes et Maria Pirquitsky | | |
| 70 | 30 / Maj. 3 | Georgius | M | Michael Szalay<br>Elisabetha Berecz | 213 | Georgius et Anna Virág | | |

# Matricula Baptisatorum Parochialis Ecclesiae

Archi-Dioecesis Anno 187

| Numerus currens | Natus die | Baptisatus die | Sexus | NOMEN | Nomen Parentum, eorum Conditio et Religio |
|---|---|---|---|---|---|
| | 1870. | | | | |
| 71 | Sept. 3 | Sept. 6 | | Ignatius | Michael Kuntz<br>Esther Voigt |
| 72 | 1 | 3 | | Elisabetha | Joannes Voigt<br>Ehel. Petri |
| 73 | 10 | 14 | | Anna | Michael Kuntz<br>Anna Cooperton |
| 74 | 11 | 14 | | Ignatius | Joannes Cooperton<br>Anna Coopertonn |
| 75 | 12 | 14 | | Michael | Paulus Kovács<br>Susanna Magyar |
| 76 | 12 | 14 | | Joannes | Joannes Kuntz<br>Anna Kobel |
| 77 | 11 | 14 | | Anna | Henricus Dilly<br>Emilia Hermann |
| 78 | 13 | 14 | | Susanna | Michael Kobel<br>Susanna Fernando |
| 79 | 14 | 19 | | Michael | Ignatius Michael<br>Maria Arnstein |
| 80 | 11 | 19 | | Andreas | Joannes Fischer<br>Maria Huber |

| Locus Domicilii cum Numero Domus | Nomen Patrini et eius Conditio et Religio | Nota baptismalis | Observationes |
|---|---|---|---|
| Vienna N° 60 | Michael Hellmann Maurer | † Hellmann Antonia | |
| . | Michael Kuntz Maurer | | |
| 150 | Joannes Hans Maurer | | |
| 151 | Ignatius Peter Schuster | | |
| 113 | Michael Antonius Geyer | | |
| 419 | Michael Petrus Petronius | | |
| 313 | Georgius Stephan verheir. | | |
| 101 | Carl Franck Landwirth | | |
| 466 | Fridericus Johann Kaufmann | | |
| 410 | Joannes Walther Schuh | | |

# Matricula Baptisatorum Parochialis Ecclesiae

Archi-Dioecesis Anno 187

| Baptisati | | |

# Matricula Baptisatorum Parochialis Ecclesiae

Archi-Diocesis Anno 187

| Numerus ordinis | Natus die | Baptisatus die | Baptisati NOMEN | Sexus | Nomina parentum et eorum Conditio (Religio) | Locus Domicilium cum Numero Domus | Nomen Patrini et eorum Conditio (Religio) | Nomen | Observationes |
|---|---|---|---|---|---|---|---|---|---|
| | 1871 | | | | | | | | |
| 91 | Febr. 17 | 18 | Joannes | M | Joannes Krzyzanowski Catholicus Josepha Krzyzanowska | Krzyz. N° 171 | Joannes et Josepha Krzyzanowski Catholici | Vide Folio | |
| 92 | 17 | 18 | Joanna | F | Joannes Paraszczuk Catholicus Josepha Paraszczuk | 273 | Thomas et Lidia Gilka | | |
| 93 | 19 | 21 | Joannes | M | Joannes Kurek Catholicus Agnes Kurek | 164 | Andreas et Eva Sier | | |
| 94 | 21 | 24 | Petrus | M | Petrus Zelko Catholicus Josepha Mikolasz | 105 | Joannes et Maria Bilik | | |
| 95 | 20 | Febr. 2. | Ladislaus | M | Ladislaus Weber Catholicus Barbara Wenzel | | Vide Folio praec. | | |
| 96 | Febr. 4 | 5 | Anna | F | Petrus Franczuk Catholicus Maria Sarosy | 63 | Georgius et Maria Zelko | | |
| 97 | 7 | 9 | Maria | F | Stephanus Gerecz Catholicus Maria Lipsky | 52. | Martinus et Josepha Klisko | | |
| 98 | 10 | 12 | Georgius | M | Georgius Kolesz Catholicus Teresia | 413 | Joannes et Anna Lasan | | |
| 99 | 13 | 16 | Maria | F | Georgius Vorko Catholicus Maria Petrovics | 156 | Georgius et Maria Hanko | | |
| 100 | 19 | 20. | Franciscus | M | Ladislaus Lipsky Catholicus Theod. Feder | Wirrach 15th Ward | Franciscus et Eva Kerschbaum | | |

# Matricula Baptisatorum Parochialis Ecclesiae

Archi-Dioecesis

Anno 187

| Numerus currens | Natus Anno Die Mense | Baptisati Nomen | Sexus | Nomen Parentum eorumque Condito et Religio | Locus Domicilii cum Numero Domus | Nomen Patrini seu Patrinae et eorum Religio | Nomen Susceptoris | Observationes |
|---|---|---|---|---|---|---|---|---|
| | 1871 | | | | | | | |
| 101 | Julii 27 | Maria | | | 1 Nigra N° 456 | | F. Stellner | |
| 102 | 19 | Maria | | | 147 | | | |
| 103 | 19 | Maria | | | 54 | | | |
| 104 | 1 Septembr. 1 | | | | 151 | | | |
| 105 | 2 | Anna | | | 492 | | | |
| 106 | 2 | Andreas | | | 192 | | | |
| 107 | 4 | Susanna | | | 308 | | | |
| 108 | 6 | Paulus | | | 111 | | | |
| 109 | 6 | | | | 345 | | | |
| 110 | 6 | | | | 345 | | | |

# Matricula Baptisatorum Parochialis Ecclesiae

Archi-Dioecesis Anno 187

| N. perfectae aetatis | Natalitiae | Baptisati Sexus | Nomen | Nomen Patris et Matris, Patrini et Matrinae, Conditio et Religio | Locus Domicilii cum Numero Domus | Nomen Parentum, Patrini et Matrinae, Conditio et Religio | N. Baptismi | Observationes |
|---|---|---|---|---|---|---|---|---|
| | 1871. | | | Baptizatus Parochus | | | | |
| 111. | Augusti 10. | (Masculus) | Nicolaus | Nicolaus Petkau | Viscus N. 501 | — | Vid. Kellner. | |
| | | | | Michael Mayer | | | | |
| 112. | 12 — | (Masculus) | Anna | Georgius | 394. | — | | |
| | | | | Franciscus Paulus | | | | |
| 113. | 12 13. | Susceptus | | Stephanus Halay | 382. | Franciscus Zagotta | | |
| | | | | Andreas Petak | | | | |
| 114. | 16 16 | Andreas | | Maria Zagotta | 426. | Michael et Susanna Petak | | |
| | | | | Jacobus Simek | | | | |
| 115. | 20 20 | Susanna | | Walter Wilhelm | | Paulus et Barbara Hunger | | |
| | | | | Andreas Mayer | | | | |
| 116. | 17. 20. | Maria | | Theresia Gombai | 405. | Stephanus et Susanna Zagotta | | |
| | | | | Franciscus Paul | | | | |
| 117. | 20. 23. | Anna | | Bertha Sima | 345. | Paulus et Anna Petrovics | | |
| | | | | Martinus Petak | | | | |
| 118. | 22. 27. | Michael | | Anna Dirovitz | 185. | Martinus et Maria Kolar | | |
| | | | | Michael Gombai | | | | |
| 119. | 22. 27. | Michael | | Walter Bertha | 118. | Paulus et Susanna Fekete | | |
| | | | | Jacobus Martinek | | | | |
| 120. | 23. 27. | Michael | | Walter Franciska | 24. | Josephus et Elisa Gombai | | |

# Matricula Baptisatorum Parochialis Ecclesiae

## Archi-Dioecesis

Anno 187

| Numerus currens | Natus | Baptisatus | Baptisati NOMEN | Sexus | | Nomen Parentum et eorum Conditio Religio | Loca Domicilii eius Nostri Decani | Nomen Patrinorum et eorum Conditio Religio | Notae | Observationes |
|---|---|---|---|---|---|---|---|---|---|---|
| | 1871 | | | | | | | | | |
| 121 | Augusto 24 | 27 | Michael | | 1 | Joannes et Barbara Augusta | Kissau 104 | Joannes et Maria Sedlacek | V. Stellger. 1871 | |
| 122 | 25 | 27 | Maria | | 1 | Martinus Maria Lucas | | Andreas et Maria Forsky | | |
| 123 | 25 | 27 | Elisabetha | | 1 | Joachim Weinzierl Maria Klein | 136 | Michael Kloz, Maria Gruendl | | |
| 124 | 26 | 27 | Samuel | 1 | | Joachim Thomas Maria Konrad | 88 | Michael Stefanac Augusta | | |
| 125 | 28 | 30 | Josefa | | 1 | Michael Schmid Elisabetha Hubner | 74 | Josephus et Pellar Hubner | | |
| 126 | 30 | Sept. 3 | Michael | 1 | | Thomas Pichl Anna R. Augusta | 44 | Paulus et Zeller Huber | | |
| 127 | 28 | 3. | Paulus | 1 | 1 | Georgius Sarkotic Josepha Ignatz | 108 | Georgius et Maria Marosek | | |
| 128 | 31 | 3 | Maria | | 1 | Georgius Huber Josepha Pardey | 142 | Simon et Pellar Hochsteiner | | |
| 129 | Sept. 1 | 3 | Joannes | 1 | | Joannes Marosek Anna Gaspela | 291 | Georgius et Maria Sarg | | |
| 130 | 3 | 3 | Petrus | | 1 | Andreas Wolf Anna Georgius | 295 | Joannes et Anna Molcza | | |

# Matricula Baptisatorum Parochialis Ecclesiae

## Archi-Dioecesis

Anno 187

| Numerus currens | Natus | Baptisatus | Baptisati NOMEN | Sexus masc. | Sexus fem. | Legitimus | Illegit. | Nomen Parentum et eorum Conditio | Locus Domicilium Numero Domus | Nomen Patris et eorum Cognomen et Religio | Status | Observationes |
|---|---|---|---|---|---|---|---|---|---|---|---|---|
| 131 | 1871 Februar 3 | b. | Johannes | 1 | | 1 | | Johannes Kowalski. Johanna Kowalska | Szczepanowo 174 | Michael Marcinkowski Katholik | Ehelich Katholisch | |
| 132 | 4 | b | Maria | | 1 | 1 | | Georgius Tomczak Johanna Tomczak | 171 | Michael Peter Tomczak Katholik | | |
| 133 | 7. | — | (Mortua) | | 1 | | 1 | Anna Tomczak | | | | |
| 134 | 9 | 9 | Michael | 1 | | 1 | | Michael Kozik Elisabeth Michalska | 164 | Franciscus Johannes Tomczak | | |
| 135 | 9 | 9 | Michael | 1 | | 1 | | Thomas Franciscus Catharina Kozik | 14 | Franciscus Peter Tomczak | | |
| 136 | 2 | 9 | Johannes | | 1 | 1 | | Jacobus Klepka Elisabetha Malicka | 145 | Franciscus Johannes Tomczak | | |
| 137 | 3 | 10 | Michael | | 1 | 1 | | Michael Cieslik Maria Cieslik | 36 | Jacobus Peter Klepka | | |
| 138 | 7 | 11 | Georgius | 1 | | 1 | | Georgius Jacobi Catharina Szczepanska | 194 | Andreas Stanislaus Cieslik | | |
| 139 | 9 | 10. | Johannes | 1 | | 1 | | Jacobus Klepka Maria Cieslik | | Jacobus Peter Maria Malicka | | |
| 140 | 12 | — | (Mortua) | | 1 | | 1 | Michael Franciscus Catharina Szczepanska | 69 | § | | |

# Matricula Baptisatorum Parochialis Ecclesiae

## Archi-Dioecesis

Anno 187

| Numerus Ordinis | Annus et Dies natalis: Nativitatis | Baptismi | Baptisati: Nomen | Sexus: Masculus | Sexus: Femina | Sexus: Neutrum | Nomen Parentum et Patrini vel Matrinae et Conditio vel Religio | Locus Domicilii cum Numero Domus | Nomen Patrinorum et Patrinae et Conditio vel Religio | Acorum Baptizantis | Observationes |
|---|---|---|---|---|---|---|---|---|---|---|---|
| | | 1871 | | | | | | | | | |
| 141 | 9 | 13. | | 1 | | 1 | | Kigoi N° 760 | | | |
| 142 | 10 | 13. | | | 1 | 1 | | 760 | | | |
| 143 | 12 | 17 | | 1 | | 1 | | 163 | | | |
| 144 | 21 | 21 | | 1 | | 1 | | 161 | | | |
| 145 | 11 | 17 | | 1 | | 1 | | 434 | | | |
| 146 | 15 | 17 | | | 1 | 1 | | 161 | | | |
| 147 | 16 | 20. | | 1 | | 1 | | 177 | | | |
| 148 | 17 | 18 | | | 1 | 1 | | 164 | | | |
| 149 | 18 | 20 | | | 1 | 1 | | 196 | | | |
| 150 | 18 | 20 | | | 1 | 1 | | 764 | | | |

# Matricula Baptisatorum Parochialis Ecclesiae

Archi-Dioecesis

Anno 187

| Numerus currens | Natus | Baptisatus | Baptisati NOMEN | Sexus | Nomen Parentum, Conditio, Locus | Locus Domicilii cum Numero Domus | Nomen Patrini, Conditio, Locus | Observationes |
|---|---|---|---|---|---|---|---|---|
| | 1871 | | | | | | | |
| 151 | Septbr. 19 | 20. | | | | Kizun 94 | | |
| 152 | 10 | 24 | | | | 305 | | |
| 153 | 21 | 24 | | | | 163 | | |
| 154 | 21. | 24. | | | | 255 | | |
| 155 | 28 | Octbr. 1 | | | | 164 | | |
| 156 | Octbr. 4 | 7 | | | | 184 | | |
| 157 | 5. | 7. | | | | 354 | | |
| 158 | | | | | | | | |
| 159 | 10 | 10 | | | | 11 | | |
| 160 | | | | | | | | |

# Matricula Baptisatorum Parochialis Ecclesiae

Archi-Dioecesis Anno 187

| Progressus Numeri | Natus Anno | Mense | Die | Baptisati Nomen | Sexus | | Nomen Patris et Matris Conjugis et Cognomen | Locus Domicilii cum Numero Domus | Nomen Parentum Patrini et Rei gio | Nomen | Observationes |
|---|---|---|---|---|---|---|---|---|---|---|---|
| | | | | | | | | | | | |
| 161 | 1871 | Octobr. | 9 10 | Andreas | 1 | 1 | Joannes Baptista<br>Maria Theresia | | | | |
| 162 | | 11 | 15 | Elisabetha | 1 | 1 | Josephus Hedwig<br>Anna Georgia | | | | |
| 163 | | 14 | 16 | Andreas | 1 | 1 | Josephus Xaverius<br>Anna Maria | | | | |
| 164 | | 20 | 21 | Michael | 1 | 1 | Joannes Ignatius<br>Theresia Barbara | | | | |
| 165 | | 24 | 15 | Simon | 1 | 1 | Josephus Vitus<br>Anna Margaretha | | | | |
| 166 | | 26 | 28 | Andreas | 1 | 1 | Andreas Georgius<br>Theresia Elisabetha | | | | |
| 167 | | 25 | 29 | Maria | 1 | 1 | Andreas Nicolaus<br>Theresia Ursula | | | | |
| 168 | | 27 | 29 | Joannes | 1 | 1 | Joannes Simon<br>Elisabetha Theresia | | | | |
| 169 | | Nov. 2 | 5 | Georgius | 1 | 1 | Georgius Georgius<br>Clotilda Georgia | | | | |
| 170 | | 1 | 5 | Michael | 1 | 1 | Michael Venceslaus<br>Anna Franciska | | | | |

| Locus Domicilii cum Numero Domus | Nomen Patris et Matris Conjugis et Cognomen | Nomen | Observationes |
|---|---|---|---|
| Lasnitz 117 | Michael et Maria Cepetz | Joannes 10 Tage | |
| 107 | Michael et Maria Pauker | | |
| 5 | Matthias et Theresia Marcovitz | | |
| 19 | Paulus et Barbara Horvath | | |
| 354 | Felix Sebastian Schiffer | | |
| 193 | Andreas et Anna Maria | | |
| 197 | Georgius et Josepha Kober | | |
| 407 | Georgius Michael Sebastian Semmy | | |
| 427 | Joannes et Anna Maria | | |
| 143 | Stephanus et Eva Bruzzer | | |

# Matricula Baptisatorum Parochialis Ecclesiae Archi-Dioecesis Anno 187

| Numer. currens | Natus | Baptisatus | Sexus | Nomen | Nomina Parentum et cognomen Conditio | Nomina Domicilii cum Numero Domus | Nomina Patrini et cognomen Conditio | Nomen Capellani | Observationes |
|---|---|---|---|---|---|---|---|---|---|
| | 1871 | | | | Michael Klemen | | | | |
| 171 | Nov. 3 | 6 | S. | Josephus | Maria Lei | 1 Zagreb 146 | Michael Stefanac Zagor. | F. Stettner | |
| | | | | | Josephus Kolar | | | | |
| 172 | 4 | 8 | Ehrl. | 1 | Josepha Maria | 241 | Michael Josephus Kolar | | |
| | | | | | Andreas Tyrly | | | | |
| 173 | 8 | 11 | Josephus | 1 | Maria Simon | 181 | Michael et Maria Tyrly | | |
| | | | | | Andreas Kolar | | | | |
| 174 | 9 | 12 | Anna | 1 | Elisabetha Gaspar | 3 | Joannes et Anna Krizan | | |
| | | | | | Andreas Cimerz | | | | |
| 175 | 18 | 19 | Andreas | 1 | Johanna Vitez | 370 | Stephanus et Johanna Capek | | |
| | | | | | Joannes Cimerz | | | | |
| 176 | 19 | | Abortus | 1 | Elisab. Cimerz | 77 | — | | |
| | | | | | Michael Inzo | | | | |
| 177 | 23 | 26 | Josephus | 1 | Maria Kolar | 84 | Georgius et Catharina Kolar | | |
| | | | | | Georgius Simon | | | | |
| 178 | 23 | 26 | Georgius | 1 | Josepha Tyrly | 97 | Michael et Elisab. Tyrly | | |
| | | | | | Joannes Semenic | | | | |
| 179 | 27 | 27 | Joannes | 1 | Elisab. Gabelic | 341 | Andreas Josephus Marcich | | |
| | | Dec. | | | Georgius Mikolic | | | | |
| 180 | 29 | 2 | Maria | 1 | Johanna Kolar | 461 | Gabriel Elisab. Marcich | | |

# Matricula Baptisaterum Parochialis Ecclesiae Archi-Dioecesis Anno 187

## Baptisati

| Numerus Ordinis | Natorum | Die | NOMEN | Sexus | Nomen Parentum et Religio | Locus Domicilii cum Numero Domus | Nomen Parochi et Religio | Nomen Baptizantis | Observationes |
|---|---|---|---|---|---|---|---|---|---|
| | 187 | | | | | | | | |
| 191 | Junii | | Andreas | | Andreas Marcovitz | | | | |
| | 3 | 3. | | | Anna Domovic | Kirchstr. No 300. | Andreas et Anna Meltzer | 5 Februar. baptiz. | |
| 192 | 13 | 15. | Elisabetha | | Georgius Rendic<br>Susanna Kovacs. | | Joannes Antonius Martin | | |
| 193 | 11 | 16. | Josephus | | Michael Zarovitz<br>Josepha Stramitz | 9 | Martinus et Agnes Swatek | | |
| 194 | 13 | 16. | Maria | | Joannes Zeltko.<br>Elisab. Cisarik | 105 | Joannes et Anna Klinka | | |
| 195 | 14 | 21. | Anna | | Michael Hoyer.<br>Josepha Seidl | 316 | Josephus et Josepha Marcek | | |
| 196 | 16 | 20. | Anna | | Paulus Varga<br>Josepha Marcovitz | 169 | Paulus et Josepha Kokes | | |
| 197 | 16 | 20. | Joannes | | Andreas Pavlow<br>Josepha Pirinska | 200 | Andreas et Josepha Franusch | | |
| 198 | 23 | 30. | Josephus | | Martinus Gaya.<br>Josepha Sekula | 198 | Georgius et Josepha Nagajpp | | |
| 199 | 26 | 30. | Elisabetha | | Andreas Tordey<br>Anna Tabelak | 198 | Martinus et Maria Semrau | | |
| 200 | 28 | 30. | Maria | | Georgius Gurecka.<br>Elisab. Hirschler | 266 | Michael et Elisab. Cisarik | | |

Matricula Baptisatorum Parochialis Ecclesiae

Archi-Dioecesis

Anno 187

| Numerus ordinis | Natus | Baptisatus | Baptisati Nomen | Sexus | Nomen Parentum, Patrini et Matrinae Rite | Locus Domicilii cum Numero Domus | Nomen Patrini et Matrinae de quibus | N | Observationes |
|---|---|---|---|---|---|---|---|---|---|
| | 1871 | | | | | | | | |
| 191 | Decemb. 18 | 30 | Thomas | I | Thomas Cuthbert & Mary Nethery | Victoria | Georgina et Maria Kincis. | Vide Settlers Ho. Town | |
| 192 | 18 | 30 | Maria | I | | N° 119 | | | |

Filia legitima Copia habetur

Kincumber die 13 nov 1874.

Jul. Nethery

P.M.

A ~ b

| | | | |
|---|---|---|---|
| | | | Observationes |
| | Nebenstehende Angaben sind die Angaben des Jahres 187 | | |

# Matricula Baptisatorum Parochialis Ecclesiae

Archi-Dioecesis

Anno 187

| Numerus currens | Anno et Dies Nativitatis | Anno et Dies Baptismi | Baptisati Nomen | Sexus | Nomen Parentum et Comitis Ritus | Locus Domicilii cum Numero Domus | Nomen Patrini et Comitis Ritus | Nomen Parochi | Observationes |
|---|---|---|---|---|---|---|---|---|---|
| 1. | 1871 Dec. 19 | 1871 Jan. 3 | Maria | ♀ | Georgius Kovacs Maria Horvath | Kapela 336 | Franciscus Klisko | Tridentinus Stephanides | |
| 2 | 31 | 3 | Catharina | ♀ | Mathaeus Varga Elisabetha Simon | 449 | Franciscus Kolar | | |
| 3 | 1872. Januarii 4. | 6 | Anna | ♀ | Paulus Petrovics Elisabetha Kovacs | 95 | Michael Stefanus Hegyes | | |
| 4. | 7 | 10 | Paulus | ♂ | Mathaeus Nagy Catharina Kapelik | 359 | Paulus et Stefanus Begonya | | |
| 5 | 8 | 10 | Paulus | ♂ | Martinus Klisko Maria Gombar | 114 | Michael et Elisabetha Horvath | | |
| 6 | 9 | 11 | Joannes | ♂ | Michael Gombar Elisabetha Klopotka | — | Joannes et Anna Antonius | | |
| 7 | 11 | 14 | Joannes | ♂ | Georgius Franciscus Elisabetha Vrsaly | 109 | | | |
| 8. | 13 | 14 | Paulus | ♂ | Joannes Nikolits Maria Kovacs | 514 | Petrus et Susanna Matyas | | |
| 9 | 15 | 17 | Joannes | ♂ | Paulus Nikolits Elisabetha Lisac | 2. | Joannes et Elisabetha Zatyko | | |
| 10 | 15. | 17 | Michael | ♂ | Joannes Kovacs Elisabetha Klisko | 473 | Paulus et Susanna Horvath | | |

# Matricula Baptisatorum Parochialis Ecclesiae

Archi-Dioecesis Anno 187

| Numerus currens | Natus/a die | Baptisatus die | Baptisati Nomen | Sexus masc. | Sexus fem. | Legit. | Illeg. | Nomen Parentum eorumque Conditio et Religio | Locus Domicilii cum Numero Domus | Nomen Patris eorumque Conditio et Religio | Nomen Baptizantis | Observationes |
|---|---|---|---|---|---|---|---|---|---|---|---|---|
| 11 | 1872 Januarii 14 | 1872 21. | Jacobus | 1 | | 1 | | Thomas Nikorsky. Josepha Lisowsky | Krupa 95 | Nikolaj Josephus Hrynia | Josef Sikora | |
| 12 | 17 | 21 | Josephus | 1 | | 1 | | Georgius Kondracki Elisabetha Josephi | 359 | Norbert Josephus Bogusz | | |
| 13. | 7 | 21 | Jacobus | 1 | | 1 | | Andreas Gontar Josepha Gontar | 111 | Nikolaj Elisabetha Nowak | | |
| 14 | 17 | 21 | Jacobus | 1 | | 1 | | Nikolaj Gontar Maria Gontar | | Joannis Stefan Chrzan | | |
| 15 | 23 | 23 | Joannes | 1 | | 1 | | Georgius Gontar Elisabetha Vogel | 119 | — | | |
| 16 | 15 | 17 | Jacobus | 1 | | 1 | | Ignatz Nikorsky Maria Kowalska | 114 | Jacobus Nikorsky Maria | | |
| 17 | 26 | 28 | Maria | | 1 | 1 | | Joannes Krawczyk Josepha Chrzanowsky | 1 | Joannes Nikol. Zakrzyk | | |
| 18 | 30 | Febr. 3 | Maria | | 1 | 1 | | Georgius Trzyb Adalbertina Kowalska | 473 | Norbert Josephus Kowalski | | |
| 19 | Febr. 2 | 3. | Maria | | 1 | 1 | | Nikolaj Nowak Catharina Nowak | 186 | Norbert Maria Nowak | | |
| 20 | 1 | 4 | Leonard | 1 | | 1 | | Leonard Krzyzan Anna Lendzinsky | 58 | Georgius Nikolaj Nowak | | |

# Matricula Baptisatorum Parochialis Ecclesiae

Archi-Dioecesis Anno 187

| Numerus ordinis | Natus | Baptisatus | Sexus | Nomen Parentum eorumque Conditio et Religio | Locus Domicilii cum Numero Domus | Nomen Patrini et eorum Conditio et Religio | Nomen Baptizantis | Observationes |
|---|---|---|---|---|---|---|---|---|
| 21 | 1872 die 6 Februarii hora 11 | 1872 | | Michael Vogler et Joanna Petrak | Kropiva 58 | Georgius et Maria Mencek | I. Culiger loco Patris | |
| 22 | 11 | 14 | Joannes | Joannes Kolar et Anna Pavlaky | 394 | Andreas et Joanna Petrak | | |
| 23 | 12 | 14 | Paulus | Paulus Vindzak et Anna Mencek | 398 | Andreas et Joanna Vrtko | | |
| 24 | 15 | 17 | Georgius | Paulus Kolaky et Joanna Kovic | 169 | Michael et Veronica Kovacsky | | |
| 25 | 18 | 21 | Paulus | Michael Vrtko et Anna Kopecek | 341 | Michael et Maria Kovacsky | | |
| 26 | 19 | 21 | Joannes | Michael Vindzak et Lucia Cvenic | 61 | Joannes et Joanna Pavlaky | | |
| 27 | 1 Maii | 3 | Anna | Michael Kolaky et Catharina Kolary | 162 | Joannes et Maria Pilek | | |
| 28 | 3 | 6 | Anna | Michael Lenart et Joanna Kovacsky | 89 | Joannes et Maria Kolarovsky | | |
| 29 | 4 | 6 | Joannes | Georgius Napotnyk et Susanna Kopica | 46 | Joannes et Elisabetha Krizan | | |
| 30 | 7 | 9 | Anna | Joannes Kolarovsky et Maria Klenka | 93 | Stephanus et Johanna Napotnyk | | |

# Matricula Baptisatorum Parochialis Ecclesiae

Archi-Dioecesis Anno 187

| Numerus currens | Natus Natae | Baptisati Sexus NOMEN | Nomen Parentum et eorum Conditio et Religio | Locus Domicilii cum Numero Domus | Nomen Patrinorum et eorum Conditio Religio | Nomen Baptizantis | Observationes. |
|---|---|---|---|---|---|---|---|
| 31 | 1872 1 Martii 5 10 | Stefanus | Joannes Krizman Stefana Matkovich | Krizevci 458 | Thomas et Stefana Petrinchy | F. Cetkar. h. 10 a. | |
| 32 | 8 10 | Maria. | Georgius Surovetz Maria Vogel. | 209 | Carolus et Ludovika Matkovich | | |
| 33 | 12 17 | Elisabetha | Joannes Rybar Elisabeta Franciski | 122. | Mathias et Elisab. Gasper | | |
| 34 | 15 17 | Mathias. | Petrus Petrov Elisabetha Pivarska | 124 | Andreas et Katharina Vasiliu | | |
| 35 | 24 27 | Georgius | Mihael Zerko Maria Csepelya | 404 | Andreas et Elisabeta Skenčik | | |
| 36 | 27 30 | Joannes | Martinus Kolar Maria Cimbarovszky | — | Martinus et Katharina Matkovich | | |
| 37 | 1 April. 2 3 | Anna. | Jacobus Sarosta Elisabeta Majtan | 226. | Josephus et Katharina Domovszky | | |
| 38 | 7 10 | Georgius | Joannes Horgen Stefana Sabrik | 328 | Jacobus et Stefana Belya | | |
| 39 | 7 10 | Catharina | Martinus Matkovszky Catharina Majnarich | 147 | Martinus et Stefana Savoy | | |
| 40 | 8 10 | Georgius | Georgius Vlahik Elisabetha Vlahik | 248 | Andreas et Catharina Novak | | |

# Matricula Baptisatorum Parochialis Ecclesiae

Archi-Dioecesis Anno 187

| Numerus currens | Annus et Dies mensis Nativitatis | Baptisati Nomen | Baptisati Sexus | Nomen Parentum, eorum Conditio et Religio |
|---|---|---|---|---|
| 41 | 1882 Maji 10 | Georgius | M | Andreas Lobzow. Anna Lipska |
| 42 | 17 | Josephus | M | Jacobus Kotter Maria Dobisch |
| 43 | 18 | Maria | F | Jacobus Jakubczky Josepha Maisak |
| 44 | 24 | Antonius | M | Andreas Schmidt Elisabetha Jakubczak |
| 45 | 25 | Georgius | M | Georgius Simon Elisabetha Nikola |
| 46 | Maji 1 | Michael | M | Michael Jakubczak Maria Jakubczky |
| 47 | 19 | Anna | F | Andreas Simon Anna Kärmer |
| 48 | — | — | — | — |
| 49 | Junii 2 | Josepha | F | Josephus Jakubczak Maria Nejgris |
| 50 | 11. | Joannes | M | Martinus Simon Lidia Dobrinczky |

| Locus Domicilium Numero Domus | Nomen Patris et Matris, Conditio et Religio | Nomen Baptizantis | Observationes |
|---|---|---|---|
| Kopus 452 | Michael Kotter Kopar | Fr. Letzter de Lon | |
| 394 | Joannes et Josepha Dobisch | | |
| 112. | Michael et Maria Kokisch | | |
| 98. | Andreas et Catharina Kokisch | | |
| 405 | Michael et Anna Krizan | | |
| 200. | Jacobus et Josepha Kokisch | | |
| 307 | Michael et Maria Kopar | | |
| — | Josephus et Elisab. Jakubczak | | |
| | Georgius et Elisab. Jakubczak | | |
| | Andreas et Elisabetha Velez | | |

# Matricula Baptisatorum Parochialis Ecclesiae

Archi-Dioecesis

Anno 187

| Numerus currens | Anno et Dies nativitatis / Natus | Anno et Dies nativitatis / Baptisatus | Baptisati / Nomen | Baptisati / Sexus masc. | Baptisati / Sexus fem. | Baptisati / legit. | Baptisati / illegit. | Nomina Parentum eorumque Conditio et Religio | Locus Domicilii cum Numero Domus | Nomina Patrini et Matrinae eorumque Conditio et Religio | Nomen Baptizantis | Observationes |
|---|---|---|---|---|---|---|---|---|---|---|---|---|
| 51 | 1872 Jan. 14 | 15 | Martinus | 1 | | 1 | | Martinus Szocs<br>Susanna Varga | Kigyos 78 | Josephus Stefan Kovács | Fr. Kálmán Ord. | |
| 52 | 18 | 18 | Josephus | 1 | | 1 | | Michael Kovacs<br>Anna Csiman | 183 | | | |
| 53 | 10 | 12 | Catharina | | 1 | 1 | | Andreas Csuj.<br>Anna Konczyik | 354 | Joannes et Catharina Kovács | | |
| 54 | 17 | 29 | Paulus | 1 | | 1 | | Joannes Kovács<br>Catharina Molnárky | 154 | Michael et Susanna Kovács | | |
| 55 | Jan. 12 | 12 | Georgius | 1 | | 1 | | Georgius Szegyi<br>Anna Cholyan | 162 | Joannes Stefani Nagy | | |
| 56 | 14 | 17 | Michael | 1 | | 1 | | Joannes Simo<br>Susanna Meipary | 91 | Martinus et Susanna Szemán | | |
| 57 | 22 | 6 | Albertus | | 1 | 1 | | Georgius Orosch<br>Julianna Kosa | — | — | | |
| 58 | 19 | 31 | Michael | 1 | | 1 | | Joannes Krajcsik<br>Anna Csepes | 60 | Joannes et Anna Szabados | | |
| 59 | 1 Septbr. 3 | 3 | Josephus | 1 | | 1 | | Josephus Varga<br>Maria Vagi | 445 | Paulus et Catharina Molnárky | | |
| 60 | 6 | 10 | Anna | | 1 | 1 | | Michael Rácz<br>Catharina Gazsika | 467 | Joannes Stefani Vaszilyi | | |

# Matricula Baptisatorum Parochialis Ecclesiae

Archi-Dioecesis

Anno 187

| Numer currens | Natus Die mensis | Baptisati Nomen | Sexus | Nomina Parentum, eorumque Conditio et Religio | Locus Domicilii cum Numero Domus | Nomen Patrini et Matrinae, eorumque Conditio et Religio | Notae Baptismales | Observationes |
|---|---|---|---|---|---|---|---|---|
| | 1872 | | | | Kirche | | | |
| 11. | Septbr. 7 | Andreas | ♂ 1 | Michael Kubesky | N° 95 | Joannes Kuba | Taufschein | |
| | 10 | | | Anna Kubesky | | | | |
| 12 | 11 | Michael | ♂ 1 | Paulus Kovacs | 79 | Joannes Kovacs | | |
| | 14 | | | Anna Kovacs | | | | |
| 13 | 14 | Elisabetha | ♀ 1 | Paulus Kolyer | 107 | Michael et Anna Paulus | | |
| | 17 | | | Anna Varga | | | | |
| 14 | 18 | Joannes | ♂ 1 | Mathias Tilka | 81 | Joannes et Catharina Tilka | | |
| | 21 | | | Emilia Geyer | | | | |
| 15 | 23 | Joannes | ♂ 1 | Michael Szanto | 11 | Joannes et Anna Szanto | | |
| | 25 | | | Joanna Szanto | | | | |
| 16 | 22 | Mathias | ♂ 1 | Mathias Kolyer | 278 | Joannes et Anna Kovacsi | | |
| | 28 | | | Anna Zalyka | | | | |
| 17 | Septemb. 2 | Georgius | ♂ 1 | Georgius Szabados | 347 | Michael et Joanna Bircsak | | |
| | 2 | | | Anna Kalek | | | | |
| 68 | 7. | Joannes | ♂ 1 | Joannes Szanyi | 44 | Michael et Anna Vrabka | | |
| | 8. | | | Anna Jelinek | | | | |
| 69. | 10 | Mathias | ♂ 1 | Joannes Szabó | 144 | — | | |
| | - | | | Emilia Lanczy | | | | |
| 70. | 8 | Andreas | ♂ 1 | Andreas Kalek | — | Michael et Joanna Lesnak | | |
| | 11 | | | Maria Lesnak | | | | |

# Matricula Baptisatorum Parochialis Ecclesiae

Archi-Dioecesis

Anno 187

| Numerus currens | Natus Anno | Natus die | Baptisati Nomen | Sexus | Nomen Parentum, cognomen, conditio, Religio | Loco Domicilii, Numero Domus | Nomen Patrini, cognomen, Conditio, Religio | Nomen Levitae | Observationes |
|---|---|---|---|---|---|---|---|---|---|
| | 1872 | | | | Paulus Krajewski | | | | |
| 71 | Sept. 12 | 14 | Paulus | I / I | Catharina Mudrowicz | Rossice N° 447 | Michael Stefanus Machacki | Fr. Celestyn. Pijar. | |
| 72 | 11 | 15 | Catharina | / I / I | Josephus Konka Johanna Ignatii | 121 | Andreas et Catharina Machacky | | |
| 73 | 13 | 13 | Petrus | I / I | Georgius Mikes Carolina Henrietta | | Paulus et Catharina Domina Cyganky | | |
| 74 | 18 | 21 | Stephanus | I / I | Adamus Cyganowski Helena Zabycka | 95 | Matthaeus et Anna Machacky | | |
| 75 | 19 | 21 | Anna | / I / I | Joannes Ogarowski Stephana Gregor | 257 | Paulus et Maria Zelenek | | |
| 76 | 17 | 29 | Michael | I / I | Michael Rzeznicki Anna Ignatii | 17 | Jacobus et Eva Chaczky | | |
| 77 | 16 | 29 | Anna | / I / I | Georgius Skalka Maria Pitter | 113 113 | Georgius et Helena Vrzba | | |
| 78 | | | Georgius | I / I | | | | | |
| 79 | 17 | 29 | Faustina | / I / I | Joannes Szczepi Theresia Skalka | 349 | Joannes et Zitka Simbis | | |
| 80 | 23 | 29 | Michael | I / I | Joannes Mazanky Josepha Zabycka | 11 | Georgius Kindelis Carolina | | |

# Matricula Baptisatorum Parochialis Ecclesiae

Archi-Dioecesis

Anno 187

| Numerus ordinis | Natus | Baptisatus | Sexus | Nomen | Nomen Parentum, eorumque Conditio et Religio | Locus Domicilii eorum. Numerus Domus | Nomen Patronorum eorumque Conditio et Religio | Nomen baptizantis | Observationes |
|---|---|---|---|---|---|---|---|---|---|
| | 1872. | | | | | | | | |
| 81 | September 25 | 29 | | Thomas Hendrichs<br>Anna Catharina | | Krips-<br>360 | Michael et Elisab. Kreis | Sac. Stolzer<br>1871 | |
| 82 | 27 | Oct. 2 | | Thomas Bernardt<br>Anna Cappelle | | 292 | Georgius et Maria Caggi | | |
| 83 | Oct. 3 | 6 | | Michael Benedikt<br>Anna Landlord | | 189 | Paulus et Anna Pianelli | | |
| 84 | 7 | 9 | | Georgius Hoppen<br>Elisabetha Paulsen | | 179 | Josephus et Elis. Franciscus | | |
| 85 | 9 | 12 | | Andreas Gregor<br>Anna Hoffen | | 254 | Michael et Anna Vrienka | | |
| 86 | 11 | 13 | | Joannes Petrick<br>Anna Valentik | | 73 | Josephus et Helen. Andrejas | | |
| 87 | 13 | 16 | | Andreas Neuschitz<br>Catharina Neuschitz | | 429 | Georgius et Elis. Hendrichs | | |
| 88 | 14 | 16 | | Andreas Stephanus<br>Elisabeth Mertz | | 411 | Stephanus et Eva Georgius | | |
| 89 | 21 | 23 | | Thomas Stipkj<br>Anna Hendrichs | | 465 | Jos. et Sus. Nagiggi | | |
| 91 | 22 | 23 | | Thomas Martin<br>Elisabetha Franciscus | | 181 | Michael et Maria Stipkj | | |

# Matricula Baptisatorum Parochialis Ecclesiae

Archi-Dioecesis

Anno 187

| Numerus currens | Natalitia | Baptismi | Baptisati Nomen | Sexus | Nomen Parentum cum Conditione vel Re | Locus Domicilii cum Numero Domus | Nomen Patris cum Conditione vel Religione | Nomen Baptismi | Observationes |
|---|---|---|---|---|---|---|---|---|---|
| 91 | 1872 Octobr. 25. | 27 | Maria | ♀ | | Lipsia 46. | | | |
| 92. | 26 | 27 | Catharina | ♀ | | 78 | | | |
| 93 | 28 | — | (Maria) | ♀ | | 455. | | | |
| 94 | 27 | Nov. 2 | Joannes | ♂ | | 425 | | | |
| 95 | 29 | 2 | Andreas | ♂ | | 440 | | | |
| 96 | Nov. 3 | 6 | Andreas | ♂ | | 463 | | | |
| 97 | 6 | 10 | Anna | ♀ | | 78 | | | |
| 98 | 12 | 13 | Maria | ♀ | | 16 | | | |
| 99 | 13 | 17 | Andreas | ♂ | | 54 | | | |
| 100 | 15 | 17 | Joannes | ♂ | | 213 | | | |

# Matricula Baptisatorum Parochialis Ecclesiae Archi-Dioecesis Anno 187

| Numerus currens | Nativitatis Anni | Nativitatis Mensis et Dies | Baptisati Nomen | Sexus | | Nomen Parentum eorum Conditio et Religio | Loci Domicilium Numerus Domus | Nomen Patrinorum eorum Conditio et Religio | Nomen Baptisantis | Observationes |
|---|---|---|---|---|---|---|---|---|---|---|
| | | | | | | | | | | |
| 101 | 1872 Nov. 18 | 23 | Charlotta | | 1 | Jacobus Musalek Charlotta Maria | Krocin 158 | Josephus Kolacz Elis Kocin | Fr. Lellger | |
| 102 | 22 | 23 | Andreas | 1 | | Martinus Klenka Esther Klenka | 231 | Andreas et Anna Sklenicz | | |
| 103 | 24 | 27 | Joannes | 1 | 1 | Ignatius Chalupec Cath. Olsakowsky | 499 | Georgius et Maria Klepacz | | |
| 104 | 27 | 30 | Paulus | 1 | 1 | Joannes Kolacz Susanna Pavlasky | 476 | Martinus et Cath. Kolacz | | |
| 105 | 28 | 30 | Susanna | | 1 1 | Anna Gombar | 393 | Joannes et Charlotta Gombar | | |
| 106 | 30 | Dec. 1 | Anna | | 1 1 | Joannes Martinek Anna Kopecz | — | Martinus Antonia Zahradnik | | |
| 107 | 31 | 4 | Maria | | 1 1 | Paulus Kolacz Susanna Kolacz | 195 | Georgius Josepha Brozek | | |
| 108 | 30 | 4 | Anna | | 1 1 | | | | | |
| 109 | 30 | 4 | Susanna | | 1 1 | Michael Pawlow Maria Lolej | 199 | Andreas et Anna Lolej | | |
| 110 | Dec. 1 | 4 | Paulus | 1 | 1 | Paulus Martinka Esther Klenka | 13 | Paulus et Esther Klenka | | |

# Matricula Baptisatorum Parochialis Ecclesiae

Archi-Dioecesis

Anno 187

| Numerus currens | Annus et Dies nativitatis Natalitium / Baptismatis | Baptisati Sexus | Nomen | Nomen Parentum et Patrini et Domicilium Religio | Locus Domicilii cum Numero Domus | Nomen Patris et Domicilium Religio | Observationes |
|---|---|---|---|---|---|---|---|
| 111. | 1872 Leand 2 4. | | Josefa | Stefan Keller Keller Karolina | Kreuzes. 304. | Stefan et Keller Kreuzen | Ut libet. |
| 112 | 2 4 | | Georgius | Martinus Benkö Maria Nagy | 226 | Michael et Susanna Macsaky | |
| 113. | 2 4. | | Joannes | Michael Jerich Maria Maresics | 13. | Jos Jelka et Matth Franko | |
| 114 | 7 11 | | Josepha | Georgius Czerich Sal. Lin Kolly | 283. | Thom Petek et Kath Kreuzen | |
| 115 | 12. 14 | | Paulus | Michael Kacsaky Maria Kolar | 419 | Steph et Julia Capela | |
| 116 | 14 18 | | Joannes | Joannes Jerich Josepha Franken | 315 | Paulus et Juliana Maresics | |
| 117 | 18 21 | | Joan. | Georgius Maresich Elisabetha Jurisa | 300 | Jos Silberschlag Mar. Heiges | |
| 118 | 20 21 | | Joannes | Michael Czinger Maria Czeberka | 217 | Michael et Cas Maresics | |
| 119 | 22 26 | | Joannes | Josephus Stanic Catharina Stanic | 385 | Thom et Josepha Vezer. | |
| 120 | 24 26 | | Maria | Samuel Gontic Josepha Gregic | 122 | Paulus et Anna Kolar | |

# BAPTISATORUM

A 3

| Nomen Parentum, eorum Conditio et Religio | Locus Domicilii cum Numero Domus | Nomen Patrinorum eorum conditio et Religio | Nomen Baptisandi | Observationes |
|---|---|---|---|---|
| | | | | |

Copia
Matriculæ Baptisatorum
ex Ecclesia
Brigacensi 1873.

# MATRIKULA

| Numerus currens | Annus et Dies Nativitatis | Annus et Dies Baptismi | BAPTISATI Nomen | Sexus masculinus | Sexus foemininus | leget | illegit |
|---|---|---|---|---|---|---|---|
| 1 | 1872 Decembr die 28ª | 1873. Januarii die 1ª | Andreas. + VI. 1874. | / | | / | |
| 2. | 26ª | 1ª | Paulus + 19/7 1873 | / | | / | |
| 3. | 30ª | 1ª | Susanna | | / | / | |
| 4 | 1873 Januarii die 4ª | 8ª | Paulus | / | | / | |
| 5. | 8ª | 11ª | Paulus | / | | / | |
| 6 | 8ª | 11ª | Maria | | / | / | |
| 7 | 8ª | 12ª | Maria | | / | / | |
| 8 | 10ª | 12ª | Georgius | / | | / | |

# BAPTISATORIUM

| Nomen Parentum, eorum Conditio et Religio | Locus Domicilii eorum Numerus domus | Nomen Patrinorum, eorum conditio et Religio | Nomen Baptisantis | Observationes |
|---|---|---|---|---|
| Andreas Franciscus colonus, [illegible] ux. AC Anna Chrtan ux. AC | Kissács 13 | Joannes et Anna Fridrich, mercenarii ux. AC | Fridericus Hellrm 1241 | |
| Joannis Turdely mercenarii ux. AC Susanna Erdél ux. AC | 176 | Andreas et Maria Esef, colonu ux. AC | | |
| Matthias Szabadi mercenarius ux. AC Anna Irsa ux. AC | 308 | Michael et Elisabetha Karsán, mercenarii ux. AC | | |
| Franciscus Fridrich molitor ux. AC Susanna Halas ux. AC | 378 | Joannes et Anna Jastko, inquilini ux. AC | | |
| Joannis Fridrich mercenarii ux. AC Anna Mercuri ux. AC | 3. | Michaël et Eva Sprenka, colonii ux. AC | | |
| Paulus Medvéty colonus ux. AC Catharina Marógyi ux. AC | 1 | Michaël et Maria Cenan, mercenarii ux. AC | | |
| Paulus Pörnicky inquilinus ux. AC Elena Szartmiczky ux. AC | 268 | Catharina Hunky Petrus Medvéd colonii ux. AC | | |
| Georgius Virág colonus ux. AC Mar. Fracata ux. AC | 161. | Georgius et Lucia Grecza mercenarii ux. AC | | |

# MATRIKULA

## BAPTISATI

| Numerus currens | Annus et Dies Nativitatis | Annus et Dies Collati S. Baptismi. | Nomen | Sexus masculinus | Sexus femininus | legit | illegit |
|---|---|---|---|---|---|---|---|
| 9 | 1873 Januarii die 10a | 1873 Januarii die 11a | Anna † 15/1 1873 | | 1 | 1 | |
| 10. | 15a | 19a | Susanna † 17/1 1873 | | 1 | 1 | |
| 11. | 15a | 19a | Susanna † 27/3 1872 | | 1 | 1 | |
| 12 | 16a | 19a | Saulus | 1 | | 1 | |
| 13. | 17a | 19a | Marie | | 1 | 1 | |
| 14. | 19a | 26a | Susanna † 5/9 1871 | | 1 | 1 | |
| 15. | 20a | 25a | Susanna | | 1 | 1 | |
| 16. | 24a | 26a | Saulus | 1 | | 1 | |

# BAPTISATORIUM

| Nomen Parentum, eorum Conditio et Religio | Locus Domicilii cum Numero Domus | Nomen Patrinorum, eorum Conditio et Religio | Nomen Baptisandi | Observationes |
|---|---|---|---|---|
| Joannes Vezár colonus ev. Ac. Maria Paulovits ev. Ac. | Kiszács No 200 | Stephanus et Maria Horváth colonis ev. Ac. | Fridericus Heltzer [illegible] | |
| Paulus Szenik inquilinus ev. Ac. Maria Mattis ex ev. Ac. | 409 | Michael A. ex Saulusel Maria [illegible] inquilinus ev. Ac. colonissa Ac. | | |
| Joannes Sroka inquilinus ev. Ac. Catharina Sroka ev. Ac. | 20. | Michaël et Maria Fiantók, inquilini ev. Ac. | | |
| Michaël Stefan, colonus ev. Ac. Susanna Szlaszek ev. Ac. | 25 | Paulus et Susanna Szlaszek, inquilini ev. Ac. | | |
| Andreas Matovics, mercenarius ev. Ac. Elisabetha Farkas ev. Ac. | 90 | Michaël et Anna Sroka, colona ev. Ac. | | |
| Andreas Vitez colonus ev. Ac. Elisabetha Vaskovits ev. Ac. | 371. | Georgius et Eva Juranka, colonissa ev. Ac. | | |
| Michael Marton colonus ev. Ac. Maria Gregor ev. Ac. | 428. | Maria Molák Joannes Vinig inquilini ev. Ac. | | |
| Michael Szalucha mercenarius ev. Ac. Susanna Matovics ev. Ac. | 216 | Joañes et Maria Sviviny colonissa ev. Ac. | | |

# MATRICULA BAPTISATORUM

| Numerus Currens | Annus et Dies Nativitatis | Annus et Dies Collatae S. Baptismi | BAPTISATI Nomen | Sexus masculinum | Sexus femininum | legit. | illegit. |
|---|---|---|---|---|---|---|---|
| 17. | 1873 Januarii die 11a | 1873 Januarii die 29a | Julius +11/2 1873 | 1 | | 1 | |
| 18. | " 8a | 29a | Paulus +22/7 1873 | 1 | | | 1 |
| 19. | 30a | 30a | Elisabetha +2a/1 1873 | | 1 | 1 | |
| 20 | Februarii die 1a | Februarii die 2a | Maria | | 1 | 1 | |
| 21 | 3a | 5a | Susanna | | 1 | 1 | |
| 22 | 6a | 8a | Susanna +11/2 1873 | | 1 | 1 | |
| 23 | 6a | 9a | Susanna | | 1 | 1 | |
| 24 | 6a | 9a | Maria +26/2 1873 | | 1 | 1 | |

| Nomen Parentum, eorum Conditio et Religio | Locus Domicilii eorum Numerus Domus | Nomen Patrinorum eorum Conditio et Religio | Nomen Baptisantis | Observationes |
|---|---|---|---|---|
| Petrus Medved colonus c. H. Catharina Conj. ej. ut. H. | Reszica N° 345 | Paulus et Helena Zelenjak Agricolae ut. H. | Andreas Hellen 27 H | |
| Catharina Maria ut. H. | 222 | Paulus et Maria Lexovat inquilini ut. H. | | |
| Andreas Mesich colonus ut. H. Maria Regula ut. H. | ~~243~~ 438 | Andreas et Maria Kilibi colone ut. H. | | |
| Joannicius Lovrenčevich colonus ut. H. Catharina Lucas ut. H. | 283 | Georgius et Maria Serlan colonj ut. H. | | |
| Joannes Mesich colonus ut. H. Anna Medvedich ut. H. | 38 | Samuel et Susanna Kralic colonj ut. H. | | |
| Paulus Mesich colonus ut. H. Johanna Kolar | 305 | Andreas et Johanna Ivan colonj ut. H. | | |
| Georgius Kalay colonus ut. H. Rosalia Monor ut. H. | 352 | Joannes et Susanna Kralic colonj ut. H. | | |
| Andreas Vilic, colonus ut. H. Susanna Kalay ut. H. | 134 | Michael et Anna Vilic colonj ut. H. | | |

# MATRIKULA

## BAPTISATORUM

| Numerus Currens | Annus et Dies Nativitatis | Annus et Dies Collati S. Baptism. | BAPTISATI Nomen | Sexus masculinus | Sexus femininus | legit. | illegit. |
|---|---|---|---|---|---|---|---|
| 25. | 1873 Februarii die 5ta | 1873 Februarii die 9a | Maria † 16. 1873 | | 1 | 1 | |
| 26. | 9a | 11a | [illegible] † 24. 1873 | | 1 | 1 | |
| 27 | 11a | 15 | Paulus † 9 XI 1873 | 1 | | 1 | |
| 28. | 14a | 16a | Matthias | 1 | | 1 | |
| 29. | 15a | | (Mortuus) 1 15. 1874 | | 1 | 1 | |
| 30. | 14a | 19a | Joannes | 1 | | 1 | |
| 31 | 16a | 19a | Susanna | | 1 | 1 | |
| 32. | 22a | 26a | [illegible] | | 1 | 1 | |

| Nomen Parentum, eorum Conditio et Religio | Locus Domicilii cum Numero Domus | Nomen Patrinorum, eorum Conditio et Religio | Nomen Baptisantis | Observationes |
|---|---|---|---|---|
| Joannes Szabados mercenarius c. H. Maria Kardos c. H. | Kiszáu No 164 | Andreas et Maria Fenyő mercenarii c. H. | Fridericus Stelter c. H. | |
| Georgius Kiss, consul c. H. [illegible] c. H. | 86 | Paulus et Maria Ihrlan coloni c. H. | | |
| Joannes Tuszia, consul c. H. Catharina Zima c. H. | (mortua) 472 | Paulus et Maria Szoto, coloni c. H. | | |
| Mathias Franka inquilinus c. H. Maria Hanicsky c. H. | 20 | Mihály et Maria Turdel mercenarii c. H. | | |
| Mihály Gregor, inquilinus c. H. Maria Ihrlan c. H. | 356 | (carent) | | |
| Joannes Szabados colonus c. H. Anna Franka c. H. | 109. | Franciscus et Susanna Gyalog fasciò c. H. | | |
| Mihaël Gregor mercenarius c. H. Maria Matigga c. H. | 310 | Joannes et Maria Tuba mercatrix c. H. | | |
| Martinus Kulan mercenarius c. H. Susanna Molzan c. H. | 492 | Paulus et Susanna Molzan bubulci c. H. | | |

# MATRIKULA

## BAPTISATORUM

| Numerus Currens | Annus et Dies Nativitatis | Annus et Dies Collati S. Baptismi | BAPTISATI Nomen | Sexus masculinus | Sexus femininus | legit. | illegit. |
|---|---|---|---|---|---|---|---|
| 33 | 1873 Februarii die 24a | 1873 Februarii die 24a | Joannes | 1 | | 1 | |
| 34. | Martii die 1a | Martii die 1a | Anna | | 1 | 1 | |
| 35 | 6a | 8a | Georgius | 1 | | 1 | |
| 36 | 11a | 12a | Eva | | 1 | 1 | |
| 37 | 8a | 12a | Samuel | 1 | | 1 | |
| 38 | 9a | 12a | Julianna † 30 Dec 1873 | | 1 | 1 | |
| 39. | 11a | 12a | Michael | 1 | | 1 | |
| 40 | 9a | 12a | Christina | | 1 | 1 | |

| Nomen Parentum, eorum Conditio et Religio | Locus Domicilii cum Numero Domus | Nomen Matrimonium, eorum Conditio et Religio | Nomen Baptisantis | Observationes |
|---|---|---|---|---|
| Michael Marlinsky mercatinus a.H. Susanna Stanek a.H. | Kisziás No 101 | Matthias et Catharina Christian colini a.H. | Fridericus Wilhelmus p.m. | |
| Michael Ozvát, inquilinus a.H. Isabetha Szurovecz a.H. | 244 | Samuel et Christina Kovácsné mercenarii a.H. | | |
| Stephanus Stirian, domus a.H. Eva Storkova Kis cath. | 217. | Georgius et Elisabetha Franc. colonii a.h. | | |
| Joannes Schöfer molitor rom. cath. a Thiara Romesta | (curat) | Carolus et Elisabetha Jung a.H. | | |
| Samuel Tálos, domus a.H. Anna Tálos a.H. | 150 | Paulus Elisabetha Tálos mercenarii a.H. | | |
| Thomas L. Zsólomi a.H. Susanna Petrik a.H. | 94 | Joannes Joanna Martin a, mercenarii a.H. | | |
| Michael Boldy domus a.H. Susanna Farkó a.H. | 145 | Josephus et Susanna Marsóki colonii a.H. | | |
| Joannes Lámer mercenarius a.H. Catharina Filipec a.H. | Villae Sebastiani | Fridericus Lámer Margaretha Ignez a.H. | | |

# MATRIKULA BAPTISATORUM

## BAPTISATI

| Numerus currens | Annus et Dies Nativitatis | Annus et Dies Collati S. Baptism. | Nomen | Sexus masculinus | Sexus femininus | legit | illegit |
|---|---|---|---|---|---|---|---|
| 41. | 1873 Martii die 20. | 1873 Martii die 22. | Joannes + 19/3 1873 | | / | / | |
| 42 | 22. | 28. | Anna + 6/4 1873 | | / | / | |
| 43 | 24. | 24. | Georgius + 6/4 1873 | / | | / | |
| 44 | 23. | 26. | Paulus | / | | / | |
| 45 | 27. | 31. | Samuel | / | | / | |
| 46 | 27. | 30. | Georgius | / | | / | |
| 47 | Aprilis die 3. | Aprilis die 5. | Georgius + 13/2 1874 | / | | / | |
| 48. | 3. | 5. | Joannes | / | | / | |

## BAPTISATORUM

| Nomen Parentum, eorum Conditio et Religio | Locus Domicilii cum Numero Domus | Nomen Patrinorum eorum Conditio et Religio | Nomen Baptisantis | Observationes |
|---|---|---|---|---|
| Michael Fülöp, et quilinus c.a.H. Catharina Bucur c.a.H. | Kisszáda N° 392 | Joannes et Sa[illegible] anna Fábián hg inquilini | Fridericus Seltzer c.a.H. | |
| [illegible] Med.xd, colonus c.a.H. Judith Jeno c.a.H. | 343. | Paulus et Ka[illegible] rea Fábián [illegible] mus c.a.H. | | |
| Paulus Szabó, [illegible] c.a.H. Maria Mulis c.a.H. | 41. | Joannes et Anna Guf colonus c.a.H. | | |
| Paulus Vas, colonus c.a.H. [illegible] c.a.H. | 401 | Michaël et Ka[illegible] Szabadus colonus c.a.H. | | |
| Samuel Molcsan [illegible] cultor c.a.H. Susanna Gicf c.a.H. | 34. | Joannes et Ma[illegible] rea Kiszáan, colonus c.a.H. | | |
| Georgius Zathe, [illegible] c.a.H. Maria Ka[illegible] c.a.H. | 2[illegible] | Paulus et Su[illegible] anna Simon [illegible] c.a.H. | | |
| Paulus Szabadus inquilinus c.a.H. Elisabetha Marcu c.a.H. | 436 | Thomas et Anna Demian colonus c.a.H. | | |
| Joannes [illegible] inquilinus c.a.H. Anna Turdely c.a.H. | 264 | Martinus et Catharina Fábián inquilinus c.a.H. | | |

# MATRIKULA BAPTISATORUM

| Numerus currens | Annus et Dies Nativitatis | Annus et Dies Collati S. Baptismi. | BAPTISATI Nomen | Sexus masculum | Sexus femininum | legit. | illegit. | Nomen Parentum, eorum Conditio et Religio | Locus Domicilii cum Numero Domus | Nomen Patrinorum, eorum Conditio et Religio. | Nomen Baptisantis | Observationes |
|---|---|---|---|---|---|---|---|---|---|---|---|---|
| 49. | 1873 Aprilis die 3ª | 1873 Aprilis 6ª | Catharina | | 1 | 1 | | Michael Cordisch mercenarius c. M. Elisabetha Adony c. M. | Jozsás № 208 | Thomas et Anna Czinan colon. c. M. | Friderica Seltzer D.D.M. | |
| 50 | 10ª | 12ª | Anna † E 5 1873 | | 1 | 1 | | Michael Filka c. gentilimus c. M. Susanna Franko c. M. | 386 | Paulus et Elisabetha Macska colon. c. M. | | |
| 51 | 11ª | 14ª | Georgius | 1 | | 1 | | Andreas Christian Nonus c. M. Susanna, Tilony c. M. | 382 | Andreas et Susanna Szabo, colon. c. M. | | |
| 52 | 12ª | 14ª | Susanna | | 1 | 1 | | Andreas Jelitsch, Nonus c. M. Susanna Czipin c. M. | 62 | Martinus et Catharina Jerbik colon. c. M. | | |
| 53 | 14ª | 16ª | Anna | | 1 | 1 | | Joannes Czinan mercenarius c. M. Anna Szuits c. M. | 404 | Paulus et Susanna Matanky ingenium c. M. | | |
| 54 | 17ª | 19ª | Elisabetha † 7/1 1873 | | 1 | 1 | | Paulus Gombás colonus c. M. Elisabetha Varga c. M. | 156 | Paulus et Susanna Szabo colonus c. M. | | |
| 55 | 17ª | 19ª | Elisabetha | | 1 | 1 | | Georgius Fridel colonus c. M. Anna Maria c. M. | 192 | Michael et Judith Szabo colonus c. M. | | |
| 66 | 22ª | 23ª | Georgius † 4/6 1873 | 1 | | 1 | | Paulus Heinz mercenarius c. M. Anna Hoch c. M. | M. Simonis | Paulus et Anna Szabo [illegible] | | Parentes originis Bajuvarenses sunt. |

# MATRIKULA BAPTISATORUM

| Numerus Currens | Annus et Dies Nativitatis | Annus et Dies Collati S. Baptismi | BAPTISATI Nomen | Sexus masculinus | Sexus femininus | legit | illegit |
|---|---|---|---|---|---|---|---|
| 57. | 1873 Aprilis die 26. | 1873 Aprilis die 27. | Susanna | | 1 | 1 | |
| 58 | 27. | 30. | Georgius + 5/5 1873 | 1 | | 1 | |
| 59. | 27. | 30. | (Aborlus) + 4/4 1873 | | 1 | 1 | |
| 59. | Maji die 30 | Maji die 31 | Georgius + 18/1 1873 | 1 | | 1 | |
| 61 | Maji die 1 | Maji die 10. | Susanna + 4/4 1873 | | 1 | 1 | |
| 62 | 9. | 10. | ~~Joannes~~ Anna | | 1 | 1 | |
| 63. | 9. | 10. | Joannes | 1 | | 1 | |
| 64 | 10. | 10. | Joannes + 10/5 1873 | 1 | | 1 | |

| Nomen Parentum, eorum Conditio et Religio | Locus Domicilii cum Numero Domus | Nomen Patrinorum eorum Conditio et Religio | Nomen Baptisantis | Observationes |
|---|---|---|---|---|
| Jacobus Marsch Susanna ux. | 86 | Georgius et Ju. Susanna Paulus colonus ev. | Friderica Stettin | |
| Paulus Jacobus colonus ev. Susanna Zeiger ux. | 260 | Paulus et Maria Fecht colonus ev. | | |
| Jacob Marsch colonus ev. Susanna Zeiger ux. | 269 | Jacob et Maria Zeiger colonus ev. | | |
| Michael Kind Susanna Conrad | 245 | Andreas et Christina Christian colonus ev. | | |
| Andreas Maier colonus ev. Catharina Fecht ux. ev. | 8 | Georgius et Susanna Lambach colonus ev. | | |
| Michael Mayer colonus ev. Elisabetha Maier ux. ev. | 292 | Michael et Maria Urban colonus ev. | | |
| Georgius Tyrly colonus ev. Susanna Sprenk ux. ev. | 473 | Paulus et Maria Kordes conjux linea ev. | | |

# MATRICULA

## BAPTISATI

| Numerus Currens | Annus et Dies Nativitatis | Annus et Dies Collati Baptismi | Nomen | Sexus masculinus | Sexus femininus | legit | illegit |
|---|---|---|---|---|---|---|---|
| | 1873 | 1873 | | | | | |
| 65 | Maji die 17° | Maji die 18° | Joannes 1 1/2 - 1873 | / | | / | |
| 66 | die 27° | die 28° | Anna +22/8 1873 | | / | / | |
| 67 | 29° | 31° | Georgius +1/4 1874 | / | | / | |
| 68 | Junii die 7° | Junii die 8° | Paulus +2/2 1874 | / | | / | |
| 69 | 12° | 15° | Joannes 1 3/4 1873 | / | | / | |
| 70 | 12° | 15° | Joannes | / | | / | |
| 71 | 13° | 15° | Paulus | / | | / | |
| 72 | 18° | 21° | Joannes | / | | / | |

# BAPTISATORIUM

| Nomen Parentum, eorum Conditio et Religio | Locus Domicilii cum Numero Domus | Nomen Patrinorum, eorum Conditio et Religio | Nomen Baptisantis | Observationes |
|---|---|---|---|---|
| | Kurzác | | Friderica | |
| Michael Lux et Anna Lux Litavox Kyselova cath. | 135 | Georgius Lux et Anna Cserat inquilini cath. | | |
| Georgius Tordai et Anna Maria cath. | 373 | Michael et Katharina Medved coloni cath. | | |
| Georgius Pavlik et Maria Lechy cath. | 252 | Georgius Lux et Anna Lux coloni cath. | | |
| Michael Sombor et Anna Velká cath. | 118 | Paulus Lux et Anna Velká coloni cath. | | |
| Paulus Lux et Anna Velká coloni cath. | 122 | Paulus et Anna Velká coloni cath. | | |
| Paulus Lux et Maria Medvecký inquilini cath. | 244 | Michael et Anna Medvecký inquilini cath. | | |
| Martinus Franka et Susanna Klimková cath. | 164 | Michael et Anna Turoviz mercenarii cath. | | |

# MATRIKULA BAPTISATORUM

| Numerus Currens | Annus et Dies Nativitatis | Annus et Dies Collati S. Baptismi. | Nomen | Sexus masculinus | Sexus femininus | legit | illegit | Nomen Parentum, eorum Conditio et Religio | Locus Domicilii cum Numero Domus | Nomen Patrinorum, eorum Conditio et Religio | Nomen Baptisantis | Observationes |
|---|---|---|---|---|---|---|---|---|---|---|---|---|
| 73 | 1873 Junii die 20ma | 1873 Junii die 22da | Anna | | / | / | | Matthias Smik colonus e. A. C. Maria Hartmann ex dto. | Kiszács ... 117 | Andreas et Elisabetha Kolár mercenarii ex dto. | Fridericus Hettler V.D.M. | |
| 74. | 22da | 26ta | Maria | | / | / | | Fridericus Wild bubulcus ex dto. Anna Tornyos ex dto. | Temova | Martinus et Anna Kaschey bubulci ex dto. | | |
| 75. | 28va | 29na | Anna | | / | / | | Joannes Kolár colonus ex dto. Maria S. ex dto. | Kiszács sub 399. | Michaël et Elisabetha Pörneg inquilini ex dto. | | |
| 76. | 31ma | Eadem | (Abortus) 30/5. 18.73 | / | | / | | [illegible] | [illegible] | [illegible] | | |
| 77 | 28va | Julii die 2da | Susanna 17/5 1874 | | / | / | | [illegible] | [illegible] | Michael Szeg[illegible] Maria Kaiman [illegible] ex dto. | | |
| 78. | Julii die 20ma | 23tia | Anna. | | / | / | | [illegible] Susanna [illegible] ex dto. | 9. | Martinus et Susanna [illegible] mercenarius ex dto. | | |
| 79. | 21ma | 26ta | Andreas 4/2 1874 | / | | / | | Stephanus Janka colonus ex dto. Juliana [illegible] ex dto. | 235 | Joannes et Maria Jedelovits coloni ex dto. | | |
| 80. | 25ta | 26ta | Susanna | | / | / | | Samuel [illegible] colonus ex dto. Susanna [illegible] ex dto. | 110 | Georgius et Susanna Jedlovits coloni ex dto. | | |

# MATRIKULA BAPTISATORUM

| Numerus currens | Annus et Dies Natalitius | Annus et Dies Collati S. Baptismi | BAPTISATI Nomen | Sexus masculinus | Sexus femininus | legit. | illegit. | Nomen Parentum, eorum Conditio et Religio | Locus Domicilii cum Numero Domus | Nomen Patrinorum, eorum Conditio et Religio | Nomen Baptizantis | Observationes |
|---|---|---|---|---|---|---|---|---|---|---|---|---|
| 81 | 1873 Julii die 22° | 1873 Julii die 27ª | Susanna † 5/8 1873 | | 1 | 1 | | Martinus Milan inquilinus et Mathiasburensis ex A. | Susziget N° 66 | Michael et Susanna Kovács inquilini ex A. | Friderica ex altare B.M. | |
| 82 | 25° | 27° | Stephanus † 17/8 1873 | 1 | | 1 | | Samuel Kollár, colonus ex A. Susanna Zsigó ex A. | 415 | Michael et Maria Litavszky coloni ex A. | | |
| 83 | 26° | 30° | Anna † 28/8 1873 | | 1 | 1 | | Joannes Orgován colonus ex A. Susanna Chrtán ex A. | 216 | Georgius et Maria Medved coloni ex A. | | |
| 84 | 27° | 30° | Susanna | | 1 | 1 | | Nicolaus Faley colonus ex A. Susanna Vrbovská ex A. | 228 | Andreas et Helena Litavszky coloni ex A. | | |
| 85 | 28° | 30° | Michaël † 17/8 1873 | 1 | | 1 | | Mathias Mičian colonus ex A. Susanna Tomaš ex A. | 230 | Martinus et Maria Mičianik ex A. | | |
| 86 | Augusti die 1° | Augusti 3ª | Elisabetha † 8/10 1873 | | 1 | 1 | | Thomas Surman colonus ex A. Anna Vrzián ex A. | 171 | ~~Samuel et Susanna~~ Michael et Susanna ~~Filkó~~ Medved ~~colonus~~ ex A. matrimonii | | |
| 87 | 5° | 6° | Georgius † 16/9 1873 | 1 | | 1 | | Michaël Vozár, colonus ex A. Elisabetha Mihály ex A. | 206 | Samuel et Susanna Filkó coloni ex A. | | |
| 88 | 6° | 10° | † 24/1 1874 Mane nocturno | | 1 | 1 | | Joannes Kovácsik Anna Vrzsikai ex A. | † | Michael et Susanna Simon | | |

# MATRIKULA BAPTISATORUM

## BAPTISATI

| Numerus Currens | Annus et Dies Nativitatis | Annus et Dies Collati S. Baptismi | Nomen | Sexus masculinum | Sexus femininum | legit. | illegit. |
|---|---|---|---|---|---|---|---|
| 89. | 1873 Augusti die 11° | 1873 Augusti die 16° | Paulus | / | | / | |
| 90. | 12/2 | 16/2 | Susanna † 23/2 1874 | | / | / | |
| 91. | 14/2 | 18/2 | Andreas † 22/4 1874 | / | | / | |
| 92. | 15/2 | 18/2 | Catharina † 24/9 1873 | | / | / | |
| 93 | 20/2 | 22/2 | Maria † 24/8 1873 | / | / | / | |
| 94 | 20/2 | 22/2 | Stephanus † 22/8 1873 | / | | / | |
| 95 | 18/2 | 23/2 | Samuel † 9/4 1874 | / | | / | |
| 96 | 19/2 | 23. | Michaël | / | | / | |

| Nomen Parentum, eorum Condicio et Religio | Locus Domicilii cum numero Domus | Nomen Patrinorum, eorum Condicio et Religio | Nomen Baptisantis | Observationes |
|---|---|---|---|---|
| Michael Toplus Annos ex. 31 Maria Nedeczky ex. Ac. | Kisázó 327 | Paulus et Maria Francisca coloni ex. Ac. | Vidarics Stephan. Ref. | |
| Martinus Major bubulcus ex. Ac. Susanna Orgona ex. Ac. | Szmora | Paulus et Susanna Vrinák mercenarii ex. Ac. | | |
| Andreas Lacovy colonus ex. Ac. Helena Mihaly ex. Ac. | Kisázó 81 | Andreas et Anna Kisela coloni ex. Ac. | | |
| Joannes Nicolaus ex. Ac. Catharina coniux ex. Ac. | 287 | Joannes et Maria Martinka inquilini ex. Ac. | | |
| Georgius Marcsák bubulcus ex. Ac. Susanna Vrinák ex. Ac. | 292 | Georgius et Maria Szeleyi coloni ex. Ac. | | |
| Georgius Marcsák bubulcus ex. Ac. Susanna Vrinák ex. Ac. | Szmora | Paulus et Susanna Foltin bubuli ex. Ac. | | |
| Paulus Nicolaus bubulcus ex. Ac. Catharina coniux ex. Ac. | Szmora | Joannes et Susanna Horvat mercenarii ex. Ac. | | |
| Andreas Kovács colonus ex. Ac. Susanna Kamfenk ex. Ac. | 94 | Joannes et Catharina Martinka coloni ex. C. | | |

# MATRIKULA BAPTISATORUM

| Numerus currens | Annus et Dies Nativitatis | Annus et Dies Collati S. Baptismi | BAPTISATI Nomen | Sexus masculinus | Sexus femininus | legit | illegit |
|---|---|---|---|---|---|---|---|
| 97 | 1873 Augusti die 23 | 1873 Augusti 25 | Susanna † 13/4 1873 | | / | / | |
| 98 | 25 | 27 | Maria † 25/4 1873 | | / | / | |
| 99. | 27 | 31 | Anna † 11/4 1874 | | / | / | |
| 100. | 29 | 31 | Michael | / | | / | |
| 101 | 31 | Septembris die 2 | Maria † 11/2 1874 | | / | / | |
| 102. | Septembris die 2 | 2 | Carolus † 11/2 1874 | / | | / | |
| 103. | 2 | 6 | Catharina † 13/2 1874 | | / | / | |
| 104. | 3 | 6 | Paulus | / | | / | |

| Nomen Parentum eorum Conditio et Religio | Locus Domicilii cum Numero Domus | Nomen Patrinorum eorum Conditio et Religio | Nomen Baptisantis | Observationes |
|---|---|---|---|---|
| Georgius Szabó Jonas cath. et Catharina Varkoch cath. | Tiszaújfalu † 353 | Michael et Maria Fiuna Szabó coloni cath. | Sacerdos Stelter Coll. | |
| Michael Madarász cath. et Catharina Szeiderné cath. | 81 | Paulus et Anna Kovács coloni cath. | | |
| Paulus Madarász cath. et Catharina Madarász cath. | 345 | Andreas et Anna Franciska coloni cath. | | |
| Tomas Menczer cath. et Maria Madarász cath. | 429 | Paulus et Susanna Mihály coloni cath. | | |
| Joannes Szijj cath. et Julianna Maria Franciska cath. | Abádi | Andreas et Juliana Szabó vinitores cath. | | |
| Henricus Meyer lutheranus et Johanna Mehdel cath. | 237 | Carolus et Elisabetha Jung vinitores cath. | | Parentis origine ex Jovenau Suev. |
| Georgius Szabó Jonas cath. et Susanna Szabó cath. | 247 | Michael et Susanna Varnai coloni cath. | | |
| Paulus Szijj colonus cath. et Catharina Szijj cath. | 135 | Michael et Catharina Madarász coloni cath. | | |

# MATRIKULA BAPTISATORUM

## BAPTISATI

| Numeri Currens | Annus et Dies Nativitatis | Collati S. Baptismi | Nomen | Sexus masculinus | Sexus femininus | legit. | illegit. | Nomen Parentum, eorum Conditio et Religio | Locus Domicilii cum Numero Domus | Nomen Patrinorum, eorum Conditio et Religio | Nomen Baptisantis | Observationes |
|---|---|---|---|---|---|---|---|---|---|---|---|---|
| 105 | 1873 Septembris die 6ª | 1873 Septembris die 6ª | Michael +6/9 1873 | / | | / | | Andreas Surayp colonus ev. Al. Susanna Mudrey ev. Al. | Juxta n° 77. | Paulus et Maria Mateos ev. Al. | Friedericus Walther V.D.M. | |
| 106. | 6ª | 6ª | Andreas +6/9. | / | | / | | Joannes Julius mercenarius ev. Al. Maria Vrieda ev. Al. | 16. | Joannes et Maria Macáil inquilini ev. Al. | | |
| 107. | 3ª | 7ª | Andreas | / | | / | | Joannes Simet. mercenarius ev. Al. Susanna Hoppay ev. Al. | 43. | Martinus et Susanna Brávár mercenarii ev. Al. | | |
| 108. | 5ª | 7ª | Susanna +18/9 1873 | | / | / | | Michaël Aldorf mercenarius ev. Al. Maria Mateo ev. Al. | 331. | Paulus et Anna Vrvár colon. ev. Al. | | |
| 109. | 6ª | 7ª | Susanna +26/2 1874 | | / | / | | Joannes Demori colonus ev. Al. Anna Mateos ev. Al. | 82. | Michaël et Susanna Pastor colon. ev. Al. | | |
| 110 | 11ª | 14ª | Anna +11/9 | | / | / | | Michaël Pastor, mercenarius ev. Al. Catharina Cervaj ev. Al. | 190. | Michaël et Susanna Vrvár mercenarii ev. Al. | | |
| 111. | 13ª | 14ª | Susanna +12/9 1873 | | / | / | | Joannes Carlsen, colonus ev. Al. Anna Cervaj ev. Al. | 262. | Paulus et Anna Martinka inquilini ev. Al. | | |
| 112. | 10ª | 14ª | Susanna +7/2 1874 | | / | / | | Paulus Albert, fabulus ev. Al. Susanna Fabuly ev. Al. | Alpár | Georgius et Catharina Arnika colonii ev. Al. | | |

MATRICULA

BAPTISATI

| | | | | | | | |
|---|---|---|---|---|---|---|---|
| | | | | | | | |
| 113 | | | | | / | | / |
| 114 | 19 | 20 | Michael 1 ½ 1814 | / | | / | |
| 115 | 19 | 20 | | | / | / | |
| 116 | 20 | 21 | Maria | | / | / | |
| 117 | 20 | 21 | Michael 1 ½ 1814 | / | | / | |
| 118 | 21 | 21 | Michael | / | | / | |
| 119 | 21 | 21 | Michael | / | | / | |
| 120 | 21 | 24 | Michael 1 ½ 1814 | / | | / | |

BAPTISATORUM

| | | |
|---|---|---|
| | | |
| | 314 | |
| | 112. | |
| | 440 | |
| | 60 | |
| | 311 | |
| | 436. | |
| | 123 | |
| | 367 | |

# MATRIKULA

## BAPTISATORUM

| Numerus Currens | Annus et Dies Nativitatis | Annus et Dies Collati S. Baptismatis | BAPTISATI Nomen | Sexus masculinus | Sexus femininus | legit | illegit |
|---|---|---|---|---|---|---|---|
| 121 | 1873 7 septembris die 22a | 1873 7 septembris die 24a | Michaël | / | | / | |
| 122 | 25a | 25a | Catharina †18. 1874 | | / | / | |
| — | — | — | — | — | — | — | — |
| 123 | 15a | 25a | Elisabetha †13/4 1874 | | / | / | |
| 124 | 26a | 27a | Maria †27/9 1873 | | / | / | |
| 125 | 25 | 27a | Franciscus ad | / | | / | |
| — | — | — | — | — | — | — | — |
| 126 | 24a | Celebris die 1a | Michaël †28 XII 1873 | / | | / | |
| 127 | 29a | 6a | Susanna †2/10 1873 | | / | / | |
| — | — | — | — | — | — | — | — |
| 128 | 30a | 6a | Maria | | / | / | |

## BAPTISATORUM

| Nomen et Parentum eorum Conditio et Religio | Locus Domicilii cum Numero Domus | Nomen Patrinorum eorum Conditio et Religio | Nomen Baptisantis | Observationes |
|---|---|---|---|---|
| Michaël Gašpár colonus c. a. H. Susanna Maria c. a. H. | Uzvárs 298 | Michaël et Anna Kóni c. a. H | Fridericus Gelbar I. Z. H. | |
| Joannes Gašpár colonus c. a. H. Maria Katharina c. a. H. | 364 | Joannes et Catharina Bánfa mercenarii c. a. H. | | |
| Georgius Sarkö inquilinus c. a. H. Anna Ha Franciska c. a. H. | 164 | Michaël et Elisabetha Czirok inquilini c. a. H. | | |
| Carolus Hajdú mercenarius c. a. H. Anna Bíró c. a. H. | 171 | Joannes et Anna Bánfa mercenarii c. a. H. | | |
| Joannes Czirok c. a. H. Julianna Horváth c. a. H. | casel | Franciscus ad Sanctum Egyed casel c. a. H. | | Parentes originem ab Hungaria ducunt |
| Stephanus Martinka mercenarius c. a. H. Catharina Sokits c. a. | 490 | Joannes et Anna Sokits, mercenarii c. a. H. | | |
| Paulus Bíczán, colonus c. a. H. Maria Uzvárs c. a. H. | 88 | Michaël et Susanna Schuster coloni c. a. H. | | |
| Paulus Németh colonus c. a. H. Susanna Sárs c. a. H. | 290 | Joannes et Maria Sokits inquilini c. a. H. | | |

# MATRIKULA BAPTISATORUM

| Numerus currens | Annus et Dies Nativitatis | Annus et Dies Collati S. Baptismi. | BAPTISATI Nomen | Sexus masculinum | Sexus femininum | legit. | illegit. |
|---|---|---|---|---|---|---|---|
| 129 | 1873 Octobri die 2a | 1873 Octobri die 6a | Susanna | | 1 | 1 | |
| 130. | 2a | 6 | Abortus | | 1 | 1 | |
| 131 | 9a | 6 | Abortus | | 1 | 1 | |
| 132. | 8a | 11a | Martinus | 1 | | 1 | |
| 133 | 8a | 11a | Maria | | 1 | 1 | |
| 134. | 9a | 11a | Michael † 12/3 1874 | 1 | | 1 | |
| 135 | 11a | 11 | Martinus † 11/XII 1873 | 1 | | 1 | |
| 136 | 12a | 15a | Andreas | 1 | | 1 | |

| Nomen Parentum, eorum Conditio et Religio | Locus Domicilii cum Numero Domus | Nomina Patrinorum eorum conditio et Religio | Nomen Baptismale | Observationes |
|---|---|---|---|---|
| Joannes et Maria [illegible] colonus cath. | Kiszáj No 180 | Georgius et Susanna [illegible] colonus cath. | Friderica Ellen 1874 | |
| [illegible] cath. | Temesvár | | | |
| [illegible] cath. | Kiszáj No 443 | | | |
| Georgius Vitez inquilinus cath. et Susanna [illegible] cath. | 141. | Andreas et Maria Glevitzky coloni cath. | | |
| Martinus Szabó bubulcus cath. et Susanna Sokola | 76 | Georgius et Susanna [illegible] | | |
| [illegible] colonus cath. et Susanna [illegible] | 461 | Joannes et Maria Mihályi coloni cath. | | |
| Andreas [illegible] et Susanna [illegible] | 218 | Michael et Maria Zitnyánszky coloni cath. | | |
| Georgius Gulás inquilinus cath. et Susanna [illegible] | 463 | Andreas et Anna Lovász coloni cath. | | |

# MATRIKULA BAPTISATORUM

| Numerus Currens | Annus et Dies Natalitis | Annus et Dies Collati S. Baptismi | BAPTISATI Nomen | Sexus masculinus | Sexus femininus | legit. | illegit. | Nomen Parentum, eorum Conditio et Religio | Locus Domicilii cum Numero Domus | Nomen Patrinorum eorum Conditio et Religio | Nomen Baptisantis | Observationes |
|---|---|---|---|---|---|---|---|---|---|---|---|---|
| 137 | 18.72 Octobris die 13. | 1873 Octobris die 15. | Anna | | / | / | | Michael Horbach inquilinus cs. kr. Susanna Cl. ó cs. kr. | Frisós N. 11 | Michael Lakatha Lidia Frisóvics uxor ejus Hálka mercenarii cs. kr. | | |
| 138 | 16. | 18. | Joannes 15/1 1874 | / | | / | | Joannes Pakula gubulus cs. kr. Anna Poltsin cs. kr. | Árnovs | Maria Marian Joannes Pécsi mercenarii cs. kr. | | Parentes originis Szarvaskő sunt |
| 139. | 17. | 19. | Paulus | / | | / | | Paulus Fisirda, colonus cs. kr. Sara Lehko Hálaj cs. kr. | Fiszós N. 245 | Andreas Lehko Sidiana Árvay colonus cs. kr. | | |
| 140 | 18. | 19. | Joannis | / | | / | | Joannes Michalko mercenarius cs. kr. Maria Pelko cs. kr. | 437 | Georgius et Maria Marián colonus cs. kr. | | |
| 141 | 21. | 21. | Anna 14/6 1873 | | / | / | | Andreas Jurovics mercenarius cs. kr. Helena Pandus cs. kr. | 341 | Paulus et Helena Szarvaskő inquilini cs. kr. | | |
| 142 | 21 | 22. | Anna | | / | / | | Michael Pécsi colonus cs. kr. Maria Szabatka cs. kr. | 167 | Michael Lehko Joanna Marián inquilini cs. kr. | | Proles posthuma |
| 143 | 24. | 26. | Georgius | / | | / | | Georgius Skala colonus cs. kr. Sidiana Legneistó cs. kr. | 154 | Joannes Pécsi Joanna Halaj inquilini cs. kr. | | |
| 144 | 26. | 29. | Michael | / | | / | | Michael Szaszkó inquilinus cs. kr. Susanna Marcel cs. kr. | 30 | Martinus et Maria Sokol tabulae cs. kr. | | |

# MATRIKULA

## BAPTISATORUM

| Numerus currens | Annus et Dies Nativitatis | Annus et Dies Collati S. Baptismi | BAPTISATI Nomen | Sexus masculinus | Sexus femininus | legit | illegit |
|---|---|---|---|---|---|---|---|
| 145. | 1873 Octobris die 28a | 1873 ~~Octobris~~ Novembris die 2 | Michael | / | | / | |
| 146. | Novembris die 2a | 2a | Elisabetha † 15 XI 1873 | | / | / | |
| 147. | 3a | 5a | Susanna † 19 I 1874 | | / | / | |
| 148. | 3a | 5a | Georgius † 26 I 1874 | / | | / | |
| 149. | 6a | 8a | Joannes † 14 XI 1873 | / | | / | |
| 150. | 4a | 9a | Elisabetha | | / | / | |
| 151. | 8a | 9a | Martinus | | / | / | |
| 152. | 12a | 16a | Paulus † 21 XII 1873 | / | | / | |

| Nomen Parentum, eorum Conditio et Religio | Locus Domicilii cum Numero Domus | Nomen Patrinorum, eorum Conditio et Religio | Nomen Baptisantis | Observandum |
|---|---|---|---|---|
| Michael Forkó mercenarius c. A. Hetzrács Susanna Forkó c. A. | 413 | Joannes et Elisabetha Fridrinus ad Chrisam inquilini c. A. | Altera Bl. M. | |
| Andreas Vranko mercenarius c. A. Catharina Mariás c. A. | 266. | Michael et Judith Vrankó mercenarii c. A. | | |
| Joannes Toman, tabulator c. A. Catharina Petrovits c. A. | Ivanovo | Joannes et Catharina Jankits coloni c. A. | | |
| Georgius Szigyártó c. A. Catharina Maria c. A. | Feiszt 262. | Joannes et Anna Maiorné coloni c. A. | | |
| Joannes Martinkó colonus c. A. Catharina Franciscus c. A. | 24 | Josephus et Elisabetha Csimbor mercenarii c. A. | | |
| Paulus Katits mercenarius c. A. Elisabetha Csanda c. A. | 246. | Joannes et Anna Ivanyi inquilini c. A. | | |
| Josephus Csenár inquilinus c. A. Elisabetha Molnárits c. A. | 68 | Andreas et Anna Franciscus coloni c. A. | | |
| Paulus Csepela colonus c. A. Susanna Patkó | 335 | Joannes et Maria Mandán mercenarii c. A. | | |

# MATRICULA

## BAPTISATORUM

| Numerus currens | Annus et Dies | | BAPTISATI | | | | |
|---|---|---|---|---|---|---|---|
| | Nativitatis | Collati S. Baptism. | Nomen | Sexus masculinus | Sexus femininus | legit. | illegit. |
| 153 | 1873 13 novemb. die 15ª | 1873 15 novemb. die 16ª | Susanna | | / | / | |
| 154 | 16ª | 19ª | Susanna | | / | / | |
| 155 | 16ª | 19ª | Andreas †29/11 – 1873 | / | | / | |
| 156. | 21ª | / | (Mortuus) | / | | / | |
| 157 | 21ª | 23ª | Anna | | / | / | |
| 158 | 25ª | 26ª | Catharina †2/4 1874 | | / | / | |
| 159 | 28ª | 29ª | Viennes †7/2 1874 | / | | / | |
| 160 | 30ª | Decembr. die 3ª | Anna †21/1 1874 | | / | / | |

| Nomina Parentum, eorum Conditio et Religio | Locus Domicilii cum Numero Domus | Nomina Patrinorum eorum Conditio et Religio | Nomen Baptisandi | Observationes |
|---|---|---|---|---|
| Andreas Ferdinandus Martin et Maria Martin ux. | Fridae 1/2 244 | Joannes et Helena Jacobsen ux. | Friderica Stelter | |
| Georgius Dupont colonus ex N. cum ux. | 294 | Andreas et Maria Fridini coloni ex N. | | |
| Georgius Jacobsen colonus ex N. Maria Marjane ex N. | 278 | Georgius et Susanna Fordan inquilini ex N. | | |
| Michael Schmidt inquilinus ex N. Susanna Grün ex N. | 92 | ( | | |
| Hermannus Anna inquilinus ex N. Anna Natorp ex N. | 78 | Paulus et Maria Francisti coloni ex N. | | |
| Paulus Filke, colonus ex N. Susanna Jordy ex N. | 177 | Georgius et Maria Zahl inquilini ex N. | | |
| Andreas Marsch colonus ex N. Anna Pomeranz ex N. | 300. | Andreas et Anna Stella coloni ex N. | | |
| Martinus Wollin inquilinus ex N. Elisa Stehnowsky ex N. | 294 | Martinus et Stella Maria Masloweg inquilini ex N. | | |

# MATRIKULA BAPTISATORUM

| Numerus Currens | Annus et Dies Nativitatis | Annus et Dies Collati S. Baptismatis | BAPTISATI Nomen | Sexus masculinum | Sexus femininum | legit. | illegit. | Nomen Parentum, eorum Conditio et Religio | Locus Domicilii cum Numero Domus | Nomen Patrinorum, eorum Conditio et Religio | Nomen Baptisantis | Observationes |
|---|---|---|---|---|---|---|---|---|---|---|---|---|
| 161 | 1873 Decembris die 25 | 1873 Decembris die 31 | Joannes † 7-1874 | 1 | | 1 | | Joannes Leonardus Lenz ev. Ref. Anna Francisca ev. Ref. | Sisiaci N° 370 | Paulus et Elisabetha Mola coloni ev. Ref. | Friderica Stoltzer ux. M. | |
| 162 | 31 | 1 | Andreas | 1 | | 1 | | Paulus Kolla colonus ev. Ref. Susanna Krüger ev. Ref. | 106 | Michael et Elisabetha Morin coloni ev. Ref. | | |
| 163 | 17 | 20 | Josephus | 1 | | 1 | | Christianus Schäfer molitor ev. Ref. Maria Francisca ev. Ref. | Villae Anglonensis | Petrus et Elisabetha Zink bubuli ev. Ref. | | Ex origine patris Petrus matris Isabella |
| 164 | 17 | 20 | Joannes | 1 | | 1 | | Joannes Martin viginticinctor ev. Ref. Maria Urban ev. Ref. | 420 | Joannes et Catharina Pöltz coloni ev. Ref. | | |
| 165 | 17 | 20 | Maria † 13-3-1874 | | 1 | 1 | | | | | | |
| 166 | 22 | 23 | Maria | | 1 | 1 | | Joannes Stab bubulcus ev. Ref. Eva Beyer ux. Ref. | Sisiaci | Andreas et Catharina Stab bubuli ev. Ref. | | Pater originis Petrus avus ut. |
| 167 | 21 | 24 | Susanna † 12-2-1874 | | 1 | 1 | | Matthias Macab colonus ev. Ref. Anna Christina ev. Ref. | Sisiaci N° 5 | Michael et Catharina Mathis vigiliarum ev. Ref. | | |
| 168 | 31 | 1874 Januarii die 1 | Paulus | 1 | | 1 | | Matthias Lenz bubulcus ev. Ref. Elisabetha Krüger ux. ev. Ref. | Sisiaci | Samuel et Susanna Mola coloni ev. Ref. | | |

1) Julius Caesar Lenz hic Friderica Stoltzer Pastor.

# BAPTISATORUM

A 27 b

| Nomina Parentum, eorum Conditio et Religio | Locus Nativitatis eorum Vicus et Domus | Nomina Infantium, eorum Cognatio et Religio | Nomina Baptisantis | Observationes |
|---|---|---|---|---|
| Andreas Pelik. | Krapic | 1. Michael Ant. | Fr. v. Lehy | |
| Mar. Gertr. | N. 469. | Joan. Georgius | Ign. Wuk | ad 1869 |
| Elisab. Simon. conjuges ruthen. | 180. | Michael Ant. et Franciscus | | ad 1870. |

Copia

Matriculae Baptisatorum in curia Ecclesia Krapinensi de anno 1874 — — — — —

Fidem facit testatur,

Krapinae die 4. Januarii 1875

Fridericus Stelzer

m.p.

# MATRIKULA

# BAPTISATORUM

| Numerus currentis | Annus et Dies Nativitatis | Annus et Dies Collati S. Baptismi. | BAPTISATI Nomen | Sexus masculinus | Sexus femininus | legit. | illegit. |
|---|---|---|---|---|---|---|---|
| 1 | 1874 Januarii die 3ª | 1874 Januarii die 3ª | Joannes + 19/2 1874 | 1 | | 1 | |
| 2. | 8ª | 10ª | Thomas | 1 | | 1 | |
| 3. | 8ª | 11ª | Paulus | 1 | | 1 | |
| 4 | 11ª | 14ª | Anna | | 1 | 1 | |
| 5 | 1.ª | 14ª | Maria | | 1 | 1 | |
| 6. | 13ª | 14ª | Maria + 25/2 1874 | | 1 | 1 | |
| 7 | 14ª | 14ª | Martinus + 4/3 1874 (Gemelli) | 1 | | 1 | |
| 8 | 14ª | 14ª | Paulus + 16/1 1874 (Gemelli) | 1 | | 1 | |

| Nomen Parentum; eorum Conditio et Religio | Locus Domicilii cum Numero Domus | Nomina Patrinorum eorum Conditio et Relig. | Nomen Baptisantis | Observationes |
|---|---|---|---|---|
| Paulus Tomasch colonus cath. Maria Nikel cath. | Jos. Haus № 346. | Michael et Catharina Urankar conjugati | Prof. Gallus ? P. M. | |
| Joannes Kacáth colonus cath. Catharina Pichler cath. | 23. | Josephus et Catharina Cholan conjugati cath. | | |
| Andreas Kalbr colonus cath. Maria Gurschnik cath. | 250. | Georgius et Catharina Franciscus colonus cath. | | |
| Joannes Kolin colonus cath. Anna Gasser cath. | 4.ª | Michael et Anna Gasser colonus cath. | | |
| Joannes Pichler colonus cath. Anna Gasser cath. | 10. | Michael et Maria Pichler Colon. cath. | | |
| Mathias Kalcher colonus cath. Anna Tomasch cath. | 18.ª | Andreas et Thomasia Elisabetha Petrowitsch cath. | | |
| Joannes Tomasch rubulcus cath. Catharina Tschinkel cath. | 1 mora | Paulus et Christina Tomasch rubulcus cath. | | Parentes originis Carolstadiensis sunt ex Comitatu Modrusiensi |

# MATRIKULA BAPTISATORUM

| Numerus currens | Annus et Dies Nativitatis | Annus et Dies Collati S. Baptismi | BAPTISATI Nomen | Sexus masculinus | Sexus femininus | legit | illegit | Nomen Parentum eorum Conditio et Religio | Locus Domicilium Numero Domus | Nomen Patrinorum eorum Conditio et Religio | Nomen Baptisantis | Observationes |
|---|---|---|---|---|---|---|---|---|---|---|---|---|
| 9. | 1874 Januarii die 11ª | 1874 Januarii die 17ª | Maria | | / | / | | Martinus Sattler tubulus ex N. Maria Fidler ex N. | Kaindln. | Michael et Susanna Madacky coloni ex N. | Fridericus Sattler ut sup. | |
| 10. | 14ª | 18ª | Anna † 25/I 1874 | | / | / | | Michael Medved colonus ex N. Catharina Pasiva ex N. | Kainach № 366. | Joannes et Maria Previzer coloni ex N. | | |
| 11. | 16ª | 18ª | Georgius | / | | / | | Georgius Urban colonus ex N. Margarita Pelikan ex N. | 173. | Andreas et Maria Kaindlerin nemorarii ex N. | | |
| 12. | 18ª | 21ª | Paulus † 29/I 1874 | / | | / | | Andreas Martinetz [illegible] ex N. [illegible] ex N. | 484 | Georgius et Maria [illegible] Anna ex N. | | |
| 13. | 20ª | 21ª | Paulus | / | | / | | Paulus Martinetz [illegible] ex N. Catharina Pelenka ex N. | 14 | Paulus et Catharina Mucha nemorarii ex N. | | |
| 14. | 21ª | § | (Abortus) | / | | / | | [illegible] ex N. [illegible] ex N. | 314 | § | | |
| 15. | 24ª | 25ª | Paulus † 26/I 1874 | / | | / | | Stephanus Giarmo nemorarius ex N. Elisabetha Petrak | 373 | Michael et Maria Barisitza tubulus ex N. | | |
| 16. | 24ª | 25ª | Joannes † 4/II 1874 | / | | / | | | | | | |

# MATRIKULA BAPTISATORUM

| Numerus currens | Annus et Dies Nativitatis | Annus et Dies Collati S. Baptismi. | BAPTISATI Nomen | Sexus masculinus | Sexus femininus | leget | illegit |
|---|---|---|---|---|---|---|---|
| 17 | 1874 17 Januarii die 2da | 1874 17 Januarii die 6ta | Anna 15/2 1874 | | 1 | 1 | |
| 18. | 23a | 25a | Paulus | 1 | | 1 | |
| 19. | 28a | 31a | Anna 15/2 1874 | | 1 | 1 | |
| 20 | 30a | 1 Februarii die 1a | Elisabetha | | 1 | 1 | |
| 21. | Februarii die 1a | 4a | Elisabetha | | 1 | 1 | |
| 22. | 6a | 8a | Susanna 15/2 1874 | | 1 | 1 | |
| 23. | 8a | 11a | Maria | | 1 | 1 | |
| 24. | 9a | 11a | Mihaël | 1 | | 1 | |

| Nomen Parentum eorum Conditio et Religio | Locus Domicilii cum Numero Aedium | Nomen Patrinorum eorum Conditio et Religio | Nomen Baptisantis | Observationes |
|---|---|---|---|---|
| Paulus Vécsi Szent-Györgyi colonus ref. [illegible] | Kis-Ilk | Szabados Lidicska [illegible] Mihályi colonus ref. | Paulus ref. Kath. | |
| Mihaël Szabo colonus ref. Maria Agárdy ux. ref. | 200. | Szabados Susanna [illegible] colonus ref. | | |
| Georgius Vitéz colonus ref. Anna Szabo ux. ref. | 269 | Martin Szabados [illegible] Agárdy colonus ref. | Paulus et Cath. [illegible] Kis-Ilkán [illegible] | |
| [illegible] Mihályi colonus ref. et Anna Szabo ux. ref. | 163. | Martin Szabados [illegible] Agárdy colonus ref. | | |
| Mihaël Vécsi [illegible] colonus ref. [illegible] | 50 | [illegible] Vida colonus Valay colonus ref. | | |
| Theophilus Fölkö colonus ref. Susanna Fölkö ux. ref. | 468 | Valay Samuel et Anna ref. coloni | | |
| Andreas Szucsán colonus ref. Maria Irányi ux. ref. | 218 | Paulus et Catha [illegible] Mihályi [illegible] ref. | | |
| Mihaël Fölkö colonus ref. Anna Szucsán ux. ref. | 204. | Paulus et Anna Fölkö [illegible] ref. | | |

# MATRIKULA BAPTISATORUM

| Numerus Currens | Annus et Dies Nativitatis | Annus et Dies Collati S. Baptismi | BAPTISATI Nomen | Sexus masculinus | Sexus femininus | legit | illegit |
|---|---|---|---|---|---|---|---|
| 25. | 18/74 8bris die 9a | 1874 8bris die 11a | Joannes | / | | / | |
| 26. | 9a | 11a | Anna | | / | / | |
| 27 | 9a | 11a | Samuel † 20/2 1874 | / | | / | |
| 28. | 9a | 11a | Matthias † 20/2 1874 | / | | / | |
| 29. | 10a | 11a | Joannes † 22/2 1874 | | / | / | |
| 30. | 14a | 15a | Samuel † 25/2 1874 | / | | / | |
| 31. | 14a | 15a | Georgius | / | | / | |
| 32. | 16a | 18a | Joannes | / | | / | |

| Nomen Parentum, eorum Conditio et Religio | Locus Domicilii cum Numero Domus | Nomen Patrinorum, eorum Conditio et Religio | Nomen Baptisantis | Observationes |
|---|---|---|---|---|
| | | | Fridericus Victor ab H. | |
| Michael Kölbl mercenarius ad H. Susanna Virl hus ux. ad H. | Gissing No 36. | Michael Lebtha ex Carnej colonus ad H. | | |
| Joannes Kölbl mercenarius ad H. Elisabetha Hamberg ux. ad H. | 181 | Joannes Lebtha Fabiana mercenarius ad H. | | Baptisatus privatim Sacerdote urgente sed |
| Michael Franciscus colonus ad H. Maria Carnej ux. | 2 1/2 | Joannes Lebtha Gasalica colonus ad H. | | |
| Michael Cman mercenarius ad H. Maria Agarsky ux. ad H. | 2 | Paulus Lebtha Capellanus ad H. | | |
| Paulus Mallo colonus ad H. Elisabetha Cenár ux. ad H. | 489. | Michael Pixiadis Elisabetha Grün colonus ad H. | | |
| Joannes Karpeny colonus ad H. Elisabetha Jalik ux. ad H. | 449 | Joannes Lebtha Kölbl colonus ad H. | | |

# MATRIKULA BAPTISATORUM

## BAPTISATI

| Numerus currens | Annus et Dies Nativitatis | Annus et Dies Collati S. Baptismi | Nomen | Sexus masculinus | Sexus femininus | legit | illegit |
|---|---|---|---|---|---|---|---|
| 33 | 1874 Februarii die 18 | 1874 Februarii die 21 | Matthias | / | | / | |
| 34 | 20 | 21 | Susanna | | / | / | |
| 35. | 19 | 22 | Susanna † 31/3 1874 | | / | / | |
| 36. | 23 | ) | (Mortua) † 27/2 1874 | / | | / | |
| 37 | (Maria die 9 | Martii die 4 | Andreas | / | | / | |
| 38. | 2 | 4 | Johannes | / | | / | |
| 39. | 4 | 9 | Elisabetha | | / | / | |
| 40 | 10 | 11 | Catharina † 2/5 1874 | | / | / | |

## BAPTISATORUM

| Nomen Parentum, eorum Conditio et Religio | Locus Domicilii cum Numero Domus | Nomen Patrinorum, eorum Conditio et Religio | Nomen Baptisantis | Observationes |
|---|---|---|---|---|
| Johannes Soman inquilinus cath. Susanna Sárkány cath. | Füzes № 187. | Joannes et Susanna Szabados mercenarii cath. | Szabados Péter cath. | |
| Andreas Tordai colonus cath. Maria Valentik cath. | 198. | Martinus et Maria Somos bubulci cath. | | |
| Michael Mellár mercenarius cath. Susanna Zalkay cath. | 242 | Michaël et Anna Kardelis coloni cath. | | |
| Paulus Lőrincz colonus cath. Susanna [illegible] cath. | 469. | Michaël et Maria Turdby mercenarius cath. | | |
| Andreas Csövszky colonus cath. Maria Mutony cath. | 229. | Georgius et Maria Kövesi cath. | | |
| Martinus Virág colonus cath. Anna Magdódy cath. | 166. | Michaël et Susanna Martinus inquilini cath. | | |
| Georgius Hlavaty alis Nonus cath. Elisabetha Sajna cath. | 359 | Paulus et Susanna Bagoné coloni cath. | | |
| Michaël Kövesdy inquilinus cath. Susanna Martin cath. | 356. | Martinus et Catharina Pálfi Pálfi inquilini | cath. | |

# MATRIKULA

## BAPTISATORUM

| Numerus currens | Annus et Dus Nativitatis | Annus et Dus Collati S. Baptismi. | BAPTISATI Nomen | Sexus masculinus | Sexus femininus | legit | illegit |
|---|---|---|---|---|---|---|---|
| 41. | 1874 Martii die 12a | 1874 Martii die 12a | Maria | | 1 | 1 | |
| 42. | 16a | 21a | Anna + 31/3 1874 | | 1 | 1 | |
| 43 | 17a | 21a | Adam | 1 | | 1 | |
| 44 | 18a | 21a | Anna + 14/4 1874 | | 1 | 1 | |
| 45. | 19a | 21a | Andreas | 1 | | 1 | |
| 46 | 21a | 26a | Susanna | | 1 | 1 | |
| 47. | 22a | 25a | Joannes | 1 | | 1 | |
| 48. | 22a | 26a | Georgius | 1 | | 1 | |

| Nomen Parentum, eorum Conditio et Religio | Locus Domicilii cum Numero Domus | Nomen Patrinorum, eorum Conditio et Religio | Nomen Baptisandi | Observationes |
|---|---|---|---|---|
| Andreas Merlák inquilinus cath. et Catharina Romanik cath. | Szász Fő 480 | Michael et Juliana Kulik matrimonii cath. | Fridericus Albert cath. | |
| Paulus Illenits colonus cath. Maria Szeggi ux. cath. | 84 | Paulus et Maria Kubik colon. cath. | | |
| Adamus Gyalók colonus cath. et Catharina Fuchs ux. cath. | 205 | Stephanus et Catharina Mariás colon. cath. | | |
| Paulus Kóla inquilinus cath. et Susanna Vicsák ux. cath. | 124 | Georgius et Maria Slamka inquilini cath. | | |
| Paulus Kóla colonus cath. et Susanna Kovács ux. cath. | 130 | Michael et Catharina Kóla colon. cath. | | |
| Joannes Illés colonus cath. et Susanna Kovács ux. cath. | 149 | Paulus et Ilka via Chorna colon. cath. | | |
| Joannes Nagy domest. cath. et Maria Horian ux. Ilka | 431 | Joannes et Judith Szucsik colon. cath. | | |
| Michael Szentes inquilinus cath. et Maria Kovács ux. cath. | 90 | Joannes Franko et Susanna Farkas ux. | | |

# MATRIKULA

## BAPTISATI

| Numerus currens | Annus et Dies Nativitatis | Annus et Dies Collati S. Baptismi | Nomen | Sexus masculinus | Sexus femininus | legit. | illegit. |
|---|---|---|---|---|---|---|---|
| 49 | 1874 Martii die 24a | 1874 Martii die 25. | Joannes | / | | / | |
| 50. | 25a | 29a | Paulus | / | | / | |
| 51. | 25a | 29a | Joannes | / | | / | |
| 52 | 31a | Aprilis die 1a | Georgius † 30/5 1874 | / | | / | |
| 53. | Mar. 25 die 2a | Aprilis die 4a | Ladislaus Sr. pád | / | | / | |
| 54 | 3a | 4a | Georgius | / | | / | |
| 55. | 1a | 6a | Georgius | / | | / | |
| 56. | 6a | 8a | Susanna † 14/4 1874 | | / | | / |

# BAPTISATORIUM

| Nomen Parentum, eorum Conditio et Religio | Locus Domicilii cum Numero Domus | Nomen Patrinorum, eorum Conditio et Religio | Nomen Baptisantis | Observationes |
|---|---|---|---|---|
| Josephus Sambái, [illegible] ad A.C. Helena Deltho ad A.C. | Kőrösd 401 | Andreas et Susanna Fuláš colon. ad A.C. | Fridericus Stilbor 1874 | |
| Alexander Kovács colonus ad A.C. Theresia Mayer ad A.C. | 87 | Andreas et [illegible] Arch. [illegible] ad A.C. | | |
| Joannes Fráa colonus ad A.C. Elisabetha Magyár ad A.C. | 387 | Paulus et Maria Literaky colon. ad A.C. | | |
| Michael Frantz [illegible] colonus ad A.C. Elisabetha Majtán ad A.C. | 256 | Michael et Catharina [illegible] mercenarii ad A.C. | | |
| Ladislaus Urban decans scholae ad A.C. Carolina Fröhlich ad A.C. | 484 | Gregorius Tillon ad N. II. Hermina Szuroky ad A.C. | | |
| Joannes Kadlic mercenarius ad A.C. Susanna Majtán ad A.C. | 483 | Joannes et Susanna Szabados mercenarii ad A.C. | | |
| Michael Macák colonus ad A.C. Maria Fröhlich ad A.C. | 36. | Joannes et Maria Mihály inquilini ad A.C. | | |
| Joannes Kubik | 264 | Michael et Elisabetha Sulán inquilini ad A.C. | | |

# MATRIKULA BAPTISATORUM

## BAPTISATI

| Numerus Currens | Annus et Dies Nativitatis | Annus et Dies Collati S. Baptismi | Nomen | Sexus masculinus | Sexus femininus | legit. | illegit. |
|---|---|---|---|---|---|---|---|
| 57 | 1874 Martius die 6a | 1874 Aprilis die 8a | Paulus | / | | / | |
| 58 | 3a | 11a | Maria | | / | / | |
| 59 | 9a | 1a | Anna †2/6 1874 | | / | / | |
| 60 | 20a | 22a | Anna | | / | / | |
| 61 | 20a | 22a | Maria †4/3 1874 | | / | / | |
| 62 | 20a | 22a | Anna | | / | / | |
| 63 | 25a | 29a | Joannes †15/5 1874 | / | | / | |
| 64 | 29a | Maji die 2a | Georgius | / | | / | |

| Nomen Parentum, eorum Conditio et Religio | Locus Domicilii cum Numero Domus | Nomen Patrinorum eorum Conditio et Religio | Nomen Baptizantis | Observationes |
|---|---|---|---|---|
| Josephus Wtyán inquilinus cath. Catharina Pethowsky cath. | Leopoldi 493 | Georgius et Anna Wtyán colonus cath. | Paul. Pfarrer | |
| Paulus Pärnitzky mercenarius cath. Maria Klemke cath. | 448 | Paulus et Susanna Madaczky coloni cath. | | |
| Thomas Jakowetz inquilinus cath. Juliana Alzics cath. | 314. | Michael et Catharina Leidecker mercenarius cath. | | |
| Michael Durovitz colonus cath. Maria Madaczky cath. | 520 | Paulus et Susanna Zöza colonus cath. | | |
| Joannes Köhler inquilinus cath. Maria Franke cath. | 302. | Andreas et Theresia Hartmann inquilinus cath. | | |
| Michael Filko colonus cath. Catharina Vozár cath. | 204 | Georgius et Anna Filko colonus cath. | | |
| Michael Kärntner colonus cath. Anna Francisci cath. | 143. | Stephanus et Eva Privina colonus cath. | | |

# MATRIKULA BAPTISATORUM

| Numerus Currens | Annus et Dies Nativitatis | Annus et Dies Collati S. Baptismi | Nomen | Sexus masculinus | Sexus femininus | legit. | illegit. |
|---|---|---|---|---|---|---|---|
| 66. | 1874 Maji die 2a | 1874 Maji die 3a | Maria | | 1 | 1 | |
| 68. | 24a | 25a | Elisabetha † 7 1874 | | 1 | 1 | |
| 67. | 25a | 27a | Joannes | 1 | | 1 | |
| 68 | 30a | 31a | Susanna | | 1 | 1 | |
| 69. | Junii die 9a | Junii die 13a | Joannes | 1 | | 1 | |
| 70. | 14a | 17a | Susanna | | 1 | 1 | |
| 71 | 15a | 17a | Paulus | 1 | | 1 | |
| 72. | 29a | Julii die 5a | Susanna | | 1 | 1 | |

# BAPTISATORUM

| Nomen Parentum, eorum Conditio et Religio | Locus Domicilii cum Numero Domus | Nomen Patrinarum, eorum Conditio et Religio | Nomen Baptisandi | Observationes |
|---|---|---|---|---|
| Paulus Jurecki, [illegible] et Joanna Ma[illegible] | Viscus 12 322 | Joannes et Elisabetha Domarecky [illegible] | Paul. Alber. et Dom. | |
| Andreas Wrath [illegible] et Joanna Wrath [illegible] | 254 | Paulus et Catharina Violet [illegible] | | |
| Paulus Jurko [illegible] et Anna Lithe [illegible] | 245 | Joannes et Catharina Medved [illegible] | | |
| Stephanus Francovics [illegible] et Susanna Lisai [illegible] | 66. | Joannes et Maria Tambrich [illegible] | | |
| Andreas Madacky [illegible] et Catharina Stenzin [illegible] | 419. | Georgius et Elisabetha Kardinski [illegible] | | |
| Georgius Zemon [illegible] et Susanna Reck [illegible] | 390 | Michael et Elisabetha Kuban [illegible] | | |
| Matthias Madacky [illegible] et Maria Jokut [illegible] | 424. | Stephanus et Paula Tudi [illegible] | | |
| Andreas Hlobeky [illegible] et [illegible] | 76. | Michael et Susanna Horva [illegible] | | |

# MATRIKULA BAPTISATORUM

| Numerus Currens | Annus et Dies | | BAPTISATI | | | | |
|---|---|---|---|---|---|---|---|
| | Nativitatis | Collati S. Baptismi | Nomen | Sexus masculinus | Sexus femininus | legit | illegit |
| 73 | 1874 Julii die 4a | 1874 Julii die 8a | Michaël | / | | / | |
| 74. | 6a | 8a | Anna | | / | / | |
| 75. | 6a | 12a | Elisabetha | | / | / | |
| 76. | 12a | 15a | Anna | | / | / | |
| 77 | 14a | 15a | Paulus | / | | / | |
| 78. | 15a | 19a | Andreas | / | | / | |
| 79. | 19a | 22a | Paulus | / | | / | |
| 80. | 21a | 22a | Anna | | / | / | |

| Nomen Parentum, eorum Conditio et Religio | Locus Domicilii cum Numero Domus | Nomen Patrinorum, eorum Conditio et Religio. | Nomen Baptisantis | Observationes |
|---|---|---|---|---|
| Paulus Horváth mil. et Catharina Kovács cath. | Kisdály № 448. | Joannes et Anna Julia Horváth cath. | Fried. Selbe Dall. | |
| Michaël Kalocsa colonus cath. Elisabetha Pisarek cath. | 218. | Georgius et Anna Vitéz colonus cath. | | |
| Ludovicus Vitéz cùginilinus cath. Maria Francisca cath. | 434 | Michaël et Catharina Vardzsa rusticus cath. | | |
| Michael Molnár colonus cath. Catharina Bálint cath. | 162 | Joannes et Anna Jakab cùginilinus cath. | | |
| Samuel Kovács cùginilinus cath. Amalia Kotolky cath. | 463 | Paulus et Maria Molnár colonus cath. | | |
| Mihael Pálos colonus cath. Maria Vitéz cath. | 199. | Andreas et Anna Tóth colonus cath. | | |
| Paulus Berger molitor cath. Catharina Mélik cath. | 384 | Georgius et Catharina Horváth colonus cath. | | Pater origine Petrovarensis, mater vero Pulpiranensis est. |
| Michael Marsek cùginilinus cath. Susanna Kovács cath. | 255. | Andreas et Maria Horvat cùginilinus cath. | | |

# MATRIKULA BAPTISATORUM

| Numerus Currens | Annus et Dies Nativitatis | Annus et Dies Collati S. Baptismatis | BAPTISATI Nomen | Sexus masculinus | Sexus femininus | legit | illegit |
|---|---|---|---|---|---|---|---|
| 81 | 1874 ~~Februar~~ 12 | 1874 ~~Juli~~ 1 | ~~Johannes~~ | 1 | | 1 | |
| 82 | 7 | 9 | Andreas | 1 | | 1 | |
| 83 | 7 | 9 | Susanna | | 1 | 1 | |
| 84 | 9 | 9 | Andreas | 1 | | 1 | |
| 85 | 11 | 12 | Michael | 1 | | 1 | |
| 86 | 11 | 15 | Elisabetha | | 1 | 1 | |
| 87 | 15 | 19 | Andreas | 1 | | 1 | |
| 88 | 16 | 19 | Georgius | 1 | | 1 | |

# BAPTISATORUM

| Nomen Parentum, eorum Conditio et Religio | Locus Domicilii cum Numero Domus | Nomen Patrinorum eorum Conditio et Religio | Nomen Baptisantis | Observationes |
|---|---|---|---|---|
| Joannes Lehr<br>Susanna Lehr | Kapitz<br>N° 103 | Paulus et Fr.<br>Joannes Lehr | Gabriel<br>12 M. | |
| Andreas Hoffa<br>Elis. Martin Kath. | 109 | Joannes et Elisa<br>Hoffa Kaspers | | |
| Michael Cernek<br>Eva Mrowetz | 90 | Joannes et Elisa<br>Cernek Gilowetz | | |
| Andreas Adametz<br>Esther Paulus. | 109 | Joannes et Maria<br>Kollar | | |
| Martinus Mesic<br>Susanna Skenka | 9 | Martinus et Elisa<br>Mesic Ogorek | | |
| Michael Cernek,<br>Maria Pokorny | 108 | Martinus et Elisa<br>Cernek Pokorny | | |
| Josephus Lazke<br>Anna Lazke | 145 | Paulus et Catha<br>rina Malowetz | | |
| Georgius Lazke<br>Susanna Lazke | 93 | Paulus et Susa<br>na Hanus | | |

# MATRIKULA BAPTISATORUM

| Numerus currens | Annus et Dies Nativitatis | Annus et Dies Collatae S. Baptismi. | RAPTISATI Nomen | Sexus masculinus | Sexus femininus | legit | illegit |
|---|---|---|---|---|---|---|---|
| | | 1874. | | | | | |
| 89 | Augusti 17 | 19 | Josephus | 1 | | 1 | |
| 90 | 17 | 19 | Joannes | 1 | | 1 | |
| 91 | 15 | 16 | Michael | 1 | | 1 | |
| 92 | 19 | 23 | Michael | 1 | | 1 | |
| 93. | 24 | 26 | Samuel | 1 | | 1 | |
| 94. | 25 | 29 | Gregorius | 1 | | 1 | |
| 95 | 28 | 29 | Joannes | 1 | | 1 | |
| 96 | 31 | Sept 2 | Anna | X | 1 | 1 | |

| Nomen Parentum, eorum Conditio et Religio | Locus Domicilii cum Numero Domus | Nomen Patrinorum, eorum Conditio et Religio | Nomen Baptisantis | Observationes |
|---|---|---|---|---|
| Franc. Wenick [illegible] | Krzyże N° 292 | Georgius Hellw. [illegible] via Krzyżi: | Jos. a Lobkowicz, Ja. Wilh. | |
| Michael Mayer [illegible] | 432. | Paulus et Elisa [illegible] | | |
| [illegible] Krzyżi [illegible] | 11. | Joannes et Elisa [illegible] | | |
| [illegible] [illegible] | 290. | Joannes et Elisa [illegible] | | |
| [illegible] [illegible] | 41 | Michael et Sa. [illegible] | | |
| [illegible] [illegible] | | [illegible] [illegible] | | |
| Michael [illegible] | | Josephus Hellw. | | |
| Georgius Hellw. [illegible] | 194 | Andreas et Sa. [illegible] | | |
| Michael Meyer [illegible] | 394 | Joannes et Anna [illegible] | | |

## MATRIKULA

| Numerus currens | Annus et Dies Nativitatis | Annus et Dies Collati S. Baptismi | BAPTISATI Nomen | Sexus masculinus | Sexus femininus | legit | illegit |
|---|---|---|---|---|---|---|---|
| | | 1879 | | | | | |
| 97 | Aug. 30 | Sept 1 | Michael | 1 | | 1 | |
| 98 | Sept 1 | 1 | Isaias | 1 | | 1 | |
| 99 | 1 | 9 | Michael | 1 | | 1 | |
| 100 | 6 | 9 | Simeon | 1 | | 1 | |
| 101 | 5 | 9 | Andreas | 1 | | 1 | |
| 102 | 11 | 9 | (Nikolaus) | 1 | | 1 | |
| 103 | 12 | 13 | Elisabeth | X | 1 | 1 | |
| 104 | 12 | 16 | Georgius | 1 | | 1 | |

## BAPTISATORIUM

| Nomen Parentum, eorum Conditio et Religio | Locus Domicilii cum Numero Domus | Nomen Patrinorum, eorum Conditio et Religio | Nomen Baptisandi | Observationes |
|---|---|---|---|---|
| Michael Gruja<br>Anna Gruja | Kogen<br>N° | Georgi et Elis.<br>mea Fid. K | Georgius | † 3 Febr. 1880. |
| Vasile Simonsky<br>Catharina Ziga | 249 | Pachner et Fil.<br>mea Simonsk. | | |
| Gheorghe Nicolae<br>Ilinca Kogean | 491 | Simeon et Ca.<br>Ilinca Kogean. | | |
| Georgius Nikoly<br>Elisabeta Nikoly | 461 | Georgius et Eli<br>Elis. Nikolay | | |
| Michael Simeon<br>Ilinca Nikoly | 283. | Nikael Nikolay<br>mea Mutter | | |
| Nikolaus Franciscus<br>Maria Georgy | 13 | | | |
| Gregorius Gruja<br>Maria Kogean | | Michael Nikolaus<br>Trebatitzky | | |
| Ioannes Nikolay<br>Catharina Gruja | 281. | Georgius et Ca.<br>Ioannes Nikolay | | |

# MATRIKULA BAPTISATORUM

## BAPTISATI

| Numerus currens | Annus et Dies Nativitatis | Annus et Dies collati s. Baptismi. | Nomen | Sexus masculinus | Sexus femininus | legit | illegit |
|---|---|---|---|---|---|---|---|
| 105. | 16 Septbr | 19 | Michael | 1 | | 1 | |
| 106 | 16 | 19 | Anna | | 1 | 1 | |
| 107. | 16 | 20 | Susanna | | 1 | 1 | |
| 108 | 16 | 20 | Susanna | | 1 | 1 | |
| 109 | 20 | 21 | Michael | 1 | | 1 | |
| 110 | 22 | 26 | Elisabetha | | 1 | 1 | |
| 111 | 22 | 26 | Michael | | 1 | 1 | |
| 112 | 23 | 26 | Susanna | | 1 | 1 | |

| Nomen Parentum, eorum Conditio et Religio | Locus Domicilii cum Numero Domus | Nomen Patrinorum, eorum Conditio et Religio | Nomen Baptizantis | Observationes |
|---|---|---|---|---|
| Michael Schwartz | Kirpen | Andreas Stella | | |
| Anna Theresia | 115 | ux Marcus K. | | |
| Michael Schön. Bg | 375 | Paulus Lehmann | | |
| Anna Barbara | | ux Dambach. | | |
| Thomas Kelch | | Thomas Kelch | | |
| Anna Catharina | 175 | ux Nicolaus Bg | | |
| Paul Mayer Bg | 356 | Martinus Schr | | |
| Anna Maria | | Anna Mayer | | |
| Paul Caspar | 55 | Andreas Stella | | |
| Anna Margar | | Anna Maria | | |
| Paul Stella | 151 | Anna Stella | | |
| Anna Barbara | | ux Andreas | | |
| Joannes Hauke | 22 | Joannes Hauke | | |
| Anna Lehko | | ux Georgius | | |
| Georgius Horvath | 442 | Joannes Horvath | | |
| Anna Zaboczky | | Joannes Horvath | | |

# MATRIKULA BAPTISATORUM

| Numerus currens | Annus et Dies Nativitatis | Annus et Dies Collati S. Baptism. | BAPTISATI Nomen | Sexus masculinus | Sexus femininus | legit | divigit |
|---|---|---|---|---|---|---|---|
| 113 | 23 | 26 | Elisabeth | | 1 | | |
| 114 | 24 | 26 | Catharina | | 1 | 1 | |
| 115 | 23 | 27 | Susanna | | 1 | 1 | |
| 116 | 16 | 17 | Paulus | 1 | | 1 | |
| 117 | 17 | 30 | Maria | | 1 | 1 | |
| 118 | X | X | X | X | | | |
| 119 | 17 | 3 | Michael | 1 | | 1 | |
| 120 | 30 | 4 | Anna | | 1 | 1 | |

| Nomen Parentum, eorum Conditio et Religio | Locus Domicilii cum Numero Domus | Nomen Patrinorum eorum Conditio et Religio | Nomen Baptisandus | Observationes |
|---|---|---|---|---|
| Paulus Kerweg[illegible] | Kirgis | Johannes Kek. | Anna Elisab. | |
| Susanna Ingr. | N° 170 | et Uxor. | | |
| Paulus Kek. | | Paulus Kek. | | |
| Susanna Jankovich | | et Jankovich | | |
| Georgius Kek. | | Georgius Kek. | | |
| Maria Orsics. | 126. | et Sacra | | |
| Michael Horvát | | Georgius Horv. | | |
| et Ux. Nikoly | | Maria Nagy | | |
| Georgius Marcsek. | | Paulus Kek. | | |
| Susanna Varga | | et Kek. | | |
| X | X | X. | | |
| Johannes Kek. | | Johannes Kek. | | |
| Elisab. Lisek | 105 | et Kek. | | |
| Victorius Kek. | | Georgius Kek. | | |
| Sig. Kek. | 171 | et Susanna Kek. | | |

# MATRIKULA BAPTISATORUM

| Numerus currens | Annus et Dies Natalitatis | Annus et Dies Collati S. Baptismi. | BAPTISATI Nomen | Sexus masculinus | Sexus femininus | legit. | illegit. | Nomen Parentum, eorum Conditio et Religio | Locus Domicilii cum Numero Domus | Nomen Patrinorum eorum conditio et Religio | Nomen Baptisantis | Observationes |
|---|---|---|---|---|---|---|---|---|---|---|---|---|
| 121 | 1874 Aprilis 2 | 24 | [illegible] | 1 | | 1 | | [illegible] | [illegible] 58 | [illegible] | [illegible] | |
| 122 | 3 | 4 | [illegible] | | 1 | 1 | | [illegible] | 303 | [illegible] | | |
| 123 | 7 | 11 | [illegible] | | 1 | 1 | | [illegible] | 124 | [illegible] | | |
| 124 | 11 | 14 | [illegible] | | 1 | 1 | | [illegible] | 237 | [illegible] | | |
| 125 | 15 | 18 | [illegible] | 1 | [illegible] | 1 | | [illegible] | 254 | [illegible] | | |
| 126 | 17 | 18 | [illegible] | | 1 | 1 | | [illegible] | 318 | [illegible] | | |
| 127 | 19 | 21 | [illegible] | 1 | | 1 | | [illegible] | 392 | [illegible] | | |
| 128 | 20 | 25 | [illegible] | | 1 | 1 | | [illegible] | 206 | [illegible] | | |

# MATRIKULA BAPTISATORUM

## BAPTISATI

| Numerus Currens | Annus et Dies Nativitatis | Annus et Dies Collati S. Baptismi. | Nomen | Sexus masculinum | Sexus femininum | legit. | illegit. |
|---|---|---|---|---|---|---|---|
| | 1874 | | | | | | |
| 129 | Febr. 21 | 25 | Jan... | 1 | | 1 | |
| 130 | 21 | 25 | Mathias | 1 | | 1 | |
| 131 | 22 | 25 | Martinus | 1 | | 1 | |
| 132 | 22 | 25 | Michael | 1 | | 1 | |
| 133 | 24 | 25 | Elisabetha | | 1 | 1 | |
| 134 | 24 | 25 | Ju... | | 1 | 1 | |
| 135 | 27 | | (Abortus) | 1 | | 1 | |
| 136 | 25 | 28 | Ca... | | 1 | 1 | |

| Nomen Parentum, eorum Conditio et Religio | Locus Domicilii cum Numero Domus | Nomen Patrinorum eorum Conditio et Religio | Nomen Baptismale | Observationes |
|---|---|---|---|---|
| Jos... et Frida, ... | Hegyes K. 175 | Joannes Petke, ... ex Mariak | Ján ... 1874 | |
| Petrus Andreas ... | 345 | Carolus et Helena, ... ex Parianky | | |
| Jan... et Albertina, ... | 364 | Eduard Gö... ex ... Andrej | | |
| Michael Horva, ... | 316 | Joseph et Sofia ... ex Mensark | | |
| Georg... ex Mensark ... | 13 | Andreas Fe... ex Karoba | | |
| Mathias Lechkofsky, ... | 95 | Joannes et Mar... ex Madarisky | | |
| Joannes Krajcsa ... | 495 | S | | |
| Carolus Gedeon ... | 162 | Joannes et A... ex Mensark | | |

# MATRIKULA BAPTISATORUM

## RIPTISATI

| Numerus currens | Annus et Dies Nativitatis | Annus et Dies Collati s. Baptismi | Nomen | Sexus masculinum | Sexus femininum | legit | illegit |
|---|---|---|---|---|---|---|---|
| | | 1874 | | | | | |
| 137 | 30 Oct. | 31 | Carolus | 1 | | 1 | |
| 138 | 31 | Nov 1 | Michael | 1 | | 1 | |
| 139 | Nov 1 | 4 | Martinus | 1 | | 1 | |
| 140 | 2 | 4 | Paulus | 1 | | 1 | |
| 141 | 7 | 8 | Joannes | 1 | | 1 | |
| 142 | 7 | 8 | Catharina | | 1 | 1 | |
| 143. | 12 | Novembris | | 1 | | 1 | |
| 144 | 12 | 5 | | | 1 | 1 | |

## BAPTISATORUM

| Nomen Parentum, eorum Conditio et Religio | Locus Domicilii cum Numero Domus | Nomen Patrinorum eorum Conditio et Religio | Nomen Baptisantis | Observationes |
|---|---|---|---|---|
| Josephus Skrzypek | Krigsko | Josephus Sedl | Jos. Skrz. | |
| Theresia Skrzypek | 249 | Ma Gonbei | [illegible] | |
| Georgius Kubes | 366. | Jacobus Sedlak | | |
| Maria Kubes | | et Gandolski | | |
| Thomas Franciscus | 63 | Franciscus Sedl | | |
| Rosa Adolph | | et Kubik | | |
| Matthaeus Krzyzek | 340 | Franciscus Sedl | | |
| Luisa Krzyzek | | et Gasper | | |
| Joannes Jaklicek | 84 | Matthaeus Ma | | |
| Ludm. Kaczek | | et Franke | | |
| Joannes Kovacs | 313 | Daniel Holec | | |
| Luisa Kovacsky | | Ungermanky | | |
| Josephus Ogrodnik | | | | |
| Judith Kubacz | | | | |

# MATRIKULA BAPTISATORUM

## BAPTISATI

| Numerus currentis | Annus et Dies Natalitatis | Annus et Dies Collatae s. Baptismi. | Nomen | Sexus masculinus | Sexus femininus | legit. | illegit. |
|---|---|---|---|---|---|---|---|
| | 1874 | | | | | | |
| 145. | Octobr. 13 | Novembr. 15 | Maria | | 1 | 1 | |
| 146 | 16 | 18 | Fabianus | 1 | | 1 | |
| 147. | 19 | 21 | Anna | | 1 | 1 | |
| 148. | 22 | | Albertus | 1 | | 1 | |
| 149 | 25 | 28 | Paulus | 1 | | 1 | |
| 150 | 25 | 28 | Joannes | 1 | | 1 | |
| 151 | 25 | 28 | Paulus | 1 | | 1 | |
| 152 | 26 | 28 | Christina | | 1 | 1 | |

| Nomen Parentum, eorum Conditio et Religio | Locus Domicilii cum Numero Domus | Nomina Patrinorum eorum Conditio et Religio | Nomen Baptisantis | Instructiones |
|---|---|---|---|---|
| Andreas Marcsek Colonus Hungarus | Hegy No 305 | Berki I. Filius Item Hegy. | P. Hegyi Ioannes | |
| Thomas Vogel Lud. Schmidt | 99 | Paulus et Ant. Mathis Ko | | |
| Georgius Hegyes Joan. Vörös | 405 | Paulus Petrus, Maria Horvath | | |
| Michael Petrusek Joan. Graza | 92. | | | |
| Michael Traitl Anna Kopitsch | 341. | Michael et Anna Nemetz Ujfalu Hung. | | |
| Paulus Csepelak Ioan. Händels | 335 | Joannes et Maria Horvath | | |
| Georgius Szalados Johann Bartik | 345 | Michael et Susanna Weiner Hung. | | |

# MATRIKULA BAPTISATORUM

| Numerus currens | Annus et Dies Nativitatis | Annus et Dies Collatae S. Baptismi | BAPTISATI Nomen | Sexus masculinus | Sexus foemininus | leget | illegit | Nomen Parentum, eorum Conditio et Religio | Locus Domicilii cum Numero Domus | Nomen Patrinorum eorum Conditio et Religio | Nomen Baptizantis | Observationes |
|---|---|---|---|---|---|---|---|---|---|---|---|---|
| | 1874 | 1874 | | | | | | | | | | |
| 153. | Nov. 26 | Nov 28 | Andreas | 1 | | 1 | | | | | | |
| 154. | 28 | Dec. 2 | Andreas | 1 | | 1 | | | | | | |
| 155. | 29 | 2. | Andreas | 1 | | 1 | | | | | | |
| 156. | 30 | 2 | Andreas | 1 | | 1 | | | | | | |
| 157 | 30 | 2 | Andreas | 1 | | 1 | | | | | | |
| 158. | Dec 2 | 5 | Catharina | | 1 | 1 | | | | | | |
| 159 | 4 | 5 | Andreas | 1 | | 1 | | | | | | |
| 160 | 3 | 9 | Andreas | 1 | | 1 | | | | | | |

# MATRIKULA BAPTISATORUM

| Numerus currens | Annus et Dies Nativitatis | Annus et Dies Collati Baptismi | BAPTISATI Nomen | Sexus masculinus | Sexus femininus | legit. | illegit. | Nomen Parentum, eorum Conditio et Religio | Locus Domicilii cum Numero Domus | Nomen Patrinorum eorum Conditio et Religio | Nomen Baptisantis | Observationes |
|---|---|---|---|---|---|---|---|---|---|---|---|---|
| 161 | 1874 Dec. 4 | 1874 Dec. 9 | Andreas | 1 | | 1 | | Jacob Kolar [illegible] | Szepetk. 415 | Michael et Mar. [illegible] | Jos. Schlezer [illegible] | |
| 162 | 4 | 9 | Susanna | | 1 | 1 | | Carolus Mercsek [illegible] | 345 | Andreas et Eva [illegible] | | |
| 163 | 10 | 12 | Joannes | 1 | | 1 | | Michael Mercsek [illegible] | 188 | Andreas et Cath. [illegible] | | |
| 164 | 13 | 15 | Andreas | 1 | | 1 | | Carolus Vitez [illegible] | 357 | Andreas et Eva [illegible] | | |
| 165 | 14 | 19 | Andreas | 1 | | 1 | | Joannes Horgas [illegible] | 338 | Andreas et Eva [illegible] | | |
| 166 | 15 | 19 | Joannes | 1 | | 1 | | Georgius Szabo [illegible] | 118 | Georgius et Eva [illegible] | | |
| 167 | 18 | 19 | Maria | | 1 | 1 | | Joannes Mercsek [illegible] | 430 | Georgius et Elis. [illegible] | | |
| 168 | 10 | 23 | Anna | | 1 | 1 | | Carolus Vegh [illegible] | 168 | Carolus et Eva [illegible] | | |

# MATRIKULA

| Numerus currens | Annus et Dies | | BAPTISATI | | | | |
|---|---|---|---|---|---|---|---|
| | Nativitatis | Collati Baptismi | Nomen | Sexus | | legit | illegit |
| | | | | masculinum | femininum | | |
| | | Decembr | | | | | |
| 169 | 1874 | 1874 | Anna | | 1 | 1 | |
| | 21 | 23. | | | | | |
| 170 | 24 | 26 | Stefan | | 1 | 1 | |

Archi-Dioecesis Anno 187

| Jour, Donné le Numéro de l'année | Noms, Patronymes et Qualités des Parties | | Observations |
|---|---|---|---|
| | | | |

# Matricula Baptisatorum Parochialis Ecclesiae

Archi-Dioecesis

Anno 187

| Numer. ordinis | Anni et Dies natalis | | Baptisati Nomen | Sexus | | Nomen Patris et Matris Conditio et Religio | Locus Domicilii Numerus Domus | Nomen Patris et Matris Conditio et Religio | Nomen Religio | Observationes. |
|---|---|---|---|---|---|---|---|---|---|---|
| | | | | Masc. | Fem. | | | | | |
| 1 | 1874 | 187 | | | | | Vizia 199 | | | |
| 2 | | | | | | | 418 | | | |
| 3 | 1875 | | | | | | 415 | | | |
| 4 | | 9 | | | | | 417 | | | |
| 5 | 7 | 11 | | | | | 413 | | | |
| 6 | 11 | 13 | | | | | 111 | | | |
| 7 | 12 | 5 | | | | | 343 | | | |
| 8 | 12 | 11 | | | | | 491 | | | |
| 9 | 11 | 17 | | | | | 441 | | | |
| 10 | 15 | 17 | | | | | 95 | | | |

# Matricula Baptisatorum Parochialis Ecclesiae

Archi-Dioecesis

Anno 187

| Numerus Ordinis | Natus | Baptisati | Sexus | Nomen Parentum, eorum Conditio et Religio | Locus Domicilii cum Numero Domus | Nomen Patrinorum eorum Conditio et Religio | Nomen Baptizantis | Observationes |
|---|---|---|---|---|---|---|---|---|
| 11 | 15 | | | | | | | |
| 12. | 19 | 20 | | | | | | |
| 13. | 13 | 14 | | | | | | |
| 14 | 23 | 24 | | | | | | |
| 15 | 23 | 24 | | | | | | |
| 16 | 26 | 31 | | | | | | |
| 17 | 26 | 31 | | | | | | |
| 18 | 31 | Febr. 3 | | | | | | |
| 19 | Febr. 2 | 4 | | | | | | |
| 20 | 3 | 6 | | | | | | |

# Matricula Baptisatorum Parochialis Ecclesiae

Archi-Dioecesis Anno 187

| Numerus currens | Natus | Baptisati NOMEN | Sexus | Nomina Parentum ac cognomen, conditio et Religio | Locus Domicilium seu Numero Domus | Nomen Patrinorum eorum Cognomen, et Religio | Nomen Baptizantis | Observationes. |
|---|---|---|---|---|---|---|---|---|
| 1 | 1873 Februarii | Thomas | M. | Michael Gruber<br>Leopoldina Gruber | Regio N° 113 | Franciscus Xaverius Seelos | Franciscus Seelos | |
| 2 | 8 | Thomas | M. | Sebastianus Carpato<br>Johanna Kolz | 115 | Joannes Nepomucenus Neumann | | |
| 3 | 10 | Georgius | M. | Michael Gurka<br>Susanna Gurka | 20 | Martinus et Maria Gurka | | |
| 4 | 3 | Ida | F. | Joannes Gurka<br>Ida Neumann | 111 | Joannes et Maria Neumann | | |
| 5 | 2 | Maria | F. | Andreas Gurka<br>Catharina Gurka | 112 | Antonius et Susanna Gurka | | |
| 6 | 7 | Matthias | M. | Andreas Gurka<br>Susanna Gurka | 116 | Michael et Elisabetha Neumann | | |
| 7 | 12 | Matthias | M. | Matthias Neumann<br>Maria Gurka | | Bernardus et Maria Magnus | | |
| 8 | 12 | Joannes | M. | Georgius Kandels<br>Elisabetha Gurka | 441 | Gerhardus et Maria Steinmetz | | |
| 9 | 19 | Matthias | M. | Andreas Gurka<br>Helena Gurka | 502 | Joannes et Anna Gurka | | |
| 10 | 21 | Anna | F. | Andreas Neumann<br>Johanna Gurka | 329 | Joannes et Susanna Gurka | | |

# Matricula Baptisatorum Parochialis Ecclesiae

Archi-Dioecesis Anno 187

| Numerus currens | Annus et Dies natalis: Natus | Annus et Dies natalis: Baptisatus | Baptisati: Nomen | Sexus | Nomen Parentum, eorum Conditio et Religio | Locus Domicilii eorum Numerus Domus | Nomen Patrinorum eorum Conditio et Religio | Numerus Baptismi | Observationes |
|---|---|---|---|---|---|---|---|---|---|
| 41 | 10 | 14 | | | | | | | |

# Matricula Baptisatorum Parochialis Ecclesiae

Archi-Dioecesis Anno 187

| Numerus currens | Natalis | Baptismi | Baptisati NOMEN | Sexus | Nomen Parentum et Conditio Religio | Locus Domus cum Numero Domus | Nomen Patrinorum et eorum Conditio Religio | Notae Baptismi | Observationes |
|---|---|---|---|---|---|---|---|---|---|
| 41 | 14 | 20 | Andreas | | | | | | |
| 42 | 18 | 21 | Thomas | | | | | | |
| 43 | 19 | 24 | Albertus | | | | | | |
| 44 | 14 | 21 | Georgius | | | | | | |
| 45 | 21 | 24 | Paulus | | | | | | |
| 46 | 22 | 24 | Josephus | | | | | | |
| 47 | 25 | 25 | Josephus | | | | | | |
| 48 | 28 | 31 | Georgius | | | | | | |
| 49 | 30 | 1 April | Georgius | | | | | | |
| 50 | 1 April | 3 | Maria | | | | | | |
| 51 | | | | | | | | | |

# Matricula Baptisatorum Parochialis Ecclesiae

## Archi-Dioecesis Anno 187

| Numerus currens | Annus et Dies natalis | Collatio S. Baptismi | Baptisati — NOMEN | Sexus masc. | Sexus fem. | Legit. | Illegit. | Nomen et Parentum cognomen, Domicilium et Religio | Locus Domus seu Numerus Domus | Nomen Patrinorum seu Nomina Levitarum, Religio | Nomen Ministri | Observationes |
|---|---|---|---|---|---|---|---|---|---|---|---|---|
| | | | | | | | | | | | | |
| | | | | | | | | | | | | |
| | | | | | | | | | | | | |

# Matricula Baptisatorum Parochialis Ecclesiae

Archi-Dioecesis Anno 187

| Annus aetatis | Natalitia | Sacri Baptismi | Baptisati NOMEN | Sexus masc. | Sexus fem. | Legit. | Illeg. | Nomen Parentum et Conditio | Locus Domicilii seu Numerus Ductus | Nomen Patrini seu Matrinae et Conditio | Nomen Ministri | Observationes |
|---|---|---|---|---|---|---|---|---|---|---|---|---|
| | 17 Apr. 18 | | | | | | | | | | | |
| 1/12 | 17 | 25 | | | 1 | 1 | | | Hausnr. 360 | | | |
| | 21 | | | | | | | | | | | |
| | | | | | | | | | | | | |
| 1/2 | 1 | 25 | | | 1 | 1 | | | | | | |
| | | | | | | | | | 14 | | | |
| | | | | | | | | | | | | |
| 1 | | 25 | | 1 | | 1 | | | 1/2 | | | |
| | | | | | | | | | | | | |
| 1/4 | 24 | 25 | | | 1 | 1 | | | | | | |
| | | | | | | | | | | | | |
| 1/2 | 20 | 26 | | | 1 | 1 | | | | | | |
| 3/4 | 26 | 26 | | | 1 | 1 | | | | | | |
| | | | | | | | | | | | | |
| 1 | 3 | 17 Mai | | 1 | | 1 | | | 249 | | | |
| | | 17 | | | | | | | | | | |
| 1 1/4 | 29 | 1 | | 1 | | 1 | | | 7 | | | |
| | 17 Mai | | | | | | | | | | | |
| 1/2 | 2 | 2 | | 1 | | 1 | | | 302 | | | |
| | | | | | | | | | | | | |
| 2 1/4 | 1 | 1 | | 1 | | 1 | | | 81 | | | |

# Matricula Baptisatorum Parochialis Ecclesiae

Archi-Dioecesis Anno 187

| Numerus currens | Anni Baptisati | Mensis Baptisati | Baptisati Nomen | Sexus | Nomen Parentum et Conditio Religio | Locus Domicilium Numerus Domus | Nomen Patrini et Matrinae et eorum conditio Religio | Nomen Baptisantis | Observationes |
|---|---|---|---|---|---|---|---|---|---|
| | 1875 | 1875 | | | | | | | |
| 71 | [illegible] | [illegible] | [illegible] | ♂ | [illegible] | [illegible] | [illegible] | [illegible] | |
| 72 | 8 | 12 | [illegible] | ♂ | [illegible] | 389 | [illegible] | | |
| 73 | 9 | 12 | [illegible] | ♂ | [illegible] | 282 | [illegible] | | |
| 74 | 9 | 12 | [illegible] | ♂ | [illegible] | 110 | [illegible] | | |
| 75 | 11 | 12 | [illegible] | ♂ | [illegible] | 16 | [illegible] | | |
| 76 | 14 | 15 | [illegible] | ♂ | [illegible] | [illegible] | [illegible] | | |
| 77 | 14 | 17 | [illegible] | ♂ | [illegible] | — | [illegible] | | |
| 78 | 14 | 17 | [illegible] | ♂ | [illegible] | 401 | [illegible] | | |
| 79 | 15 | 17 | [illegible] | ♂ | [illegible] | 45 | [illegible] | | |
| 80 | 15 | 17 | [illegible] | ♂ | [illegible] | 382 | [illegible] | | |

# Matricula Baptisatorum Parochialis Ecclesiae

Archi-Dioecesis

Anno 187

## Baptisati

| Numerus currens | Natus die | Baptisatus die | NOMEN | Sexus masc. | Sexus fem. | Legit. | Illegit. | Nomen Parentum eorumque Conditio et Locus | Locus Domicilii eorumque Nomen Diocesis | Nomen Patrini eorumque Conditio et Locus | Nomen Matrinae eorumque Conditio et Locus | Observationes. |
|---|---|---|---|---|---|---|---|---|---|---|---|---|
| 87 | 15 | 19 | | | 1 | 1 | | | | | | |
| | | | | | | | | | | | | |
| | 17 | 19 | | 1 | | 1 | | | | | | |
| | | | | | | | | | | | | |
| 1 | 19 | | | 1 | | 1 | | | | | | |
| | | | | | | | | | | | | |
| 94 | | | | | 1 | 1 | | | | | | |
| | | | | | | | | | | | | |
| | 1 | 1 | | 1 | | 1 | | | | | | |
| | | | | | | | | | | | | |
| 96 | 18 | 26 | | | 1 | 1 | | | | | | |
| | | | | | | | | | | | | |
| 97 | 23 | 26 | | | 1 | 1 | | | | | | |
| | | | | | | | | | | | | |
| 98 | 25 | 29 | | 1 | | 1 | | | | | | |
| | | | | | | | | | | | | |
| 99 | 27 | 29 | | | 1 | 1 | | | | | | |
| | | | | | | | | | | | | |
| 91 | 27 | 30 | | 1 | | 1 | | | | | | |

# Matricula Baptisatorum Parochialis Ecclesiae

## Archi-Dioecesis

## Anno 187

| Numerus currens | Anno et Dies Nativitatis: Nativitatis | Anno et Dies Nativitatis: Collati Baptismi | Baptisati: NOMEN | Sexus: masc. | Sexus: fem. | Legit. | Illeg. | Nomen Parentum, Patrini et Matrinae, Conditio et Religio | Locus Domicilii cum Numero Domus | Nomen Patrini vel alterius Catholici, qui adest | Observationes. |
|---|---|---|---|---|---|---|---|---|---|---|---|
| | 1875 | 1875 | | | | | | | | | |
| 91 | 1 May | Iuli | Anna | | 1 | 1 | | Michael Mahony<br>Anna Doe | | | |
| 92 | 30 | 1 | | | | | | | | | |
| 93 | 31 | 1 | Anna | | 1 | 1 | | Michael [illegible]<br>Caspar Mahony | 205 | Michael [illegible] | 3 |
| 94 | 1 June | 1 | Caspar | | 1 | 1 | | Andreas Lenehan<br>Anna Lenehan | 196 | Andreas & Helena Lenehan | |
| 95 | 2 | 6 | Anna | | 1 | 1 | | Michael Mahony<br>Catha. Lenehan | 461 | Michael & Anna Mahony | |
| 96 | 4 | 4 | Anna | | 1 | 1 | | Lenehan Peter<br>[illegible] | 98 | Martin & Ann Lenehan | |
| 97 | 4 | 4 | Sarah | 1 | | 1 | | [illegible] | 839 | Sarah Lenehan | 2 |
| 98 | 5 | 9 | Anna | | 1 | | 1 | Michael Mahony<br>Ellen Lenehan | 8 | Sarah Lenehan | |
| 99 | 5 | 9 | Anna | | 1 | 1 | | Lenehan Mahony<br>Margaret Lenehan | 192 | Ann Lenehan | 10. |
| 100 | 9 | 12 | Anna | | 1 | 1 | | Georgius Lenehan<br>Anna Mahony | 84 | Georgius Lenehan | |

# Matricula Baptisatorum Parochialis Ecclesiae

Archi-Dioecesis

Anno 187

| Numerus currens | Anno et Dies Nativitatis | Anno et Dies Baptismi | Baptisati: Nomen | Sexus: masc. | Sexus: fem. | Legit. | Illegit. | Nomen Parentum, eorum Conditio et Religio | Locus Domicilii cum Numero Domus | Nomen Patrinorum eorum Conditio et Religio | Annus Baptismi | Observationes |
|---|---|---|---|---|---|---|---|---|---|---|---|---|
| 101 | 17 | 17 | Franciscus | 1 | | 1 | | Joannes Kaller | 1 | | | |
| 102 | 17 | 17 | Anna | | 1 | 1 | | Joannes Schmidt | 65 | | | |
| 103 | 17 | 17 | Joannes | 1 | | 1 | | Joannes Gerdke | | | | |
| 104 | 16 | 17 | Maria | | 1 | 1 | | Michael Dahl | 41 | | | |
| 105 | 17 | 17 | Anna | | 1 | 1 | | Johannes Kruse | 64 | | | |
| 106 | 17 | 17 | Joannes | 1 | | 1 | | Joannes Schmidt | 19 | | | |
| 107 | 17 | 17 | Maria | | 1 | 1 | | Johannes Kruse | 354 | Joannes et Catharina Gerdke | | |
| 108 | 17 | 17 | Anna | | 1 | 1 | | Johannes Schmidt | 94 | | | |
| 109 | 17 | 17 | Michael | 1 | | 1 | | Michael Schmidt | | | | |
| 110 | 17 | 17 | Joannes | 1 | | 1 | | Joannes Berger | 731 | | | |

# Matricula Baptisatorum Parochialis Ecclesiae

Archi-Dioecesis

Anno 187

## Baptisati

| Numerus Ordinis | Anno et Dies natalis | | Nomen | Sexus | | Nomen Parentum, Patrini et Matrinae, Conditio et Religio | Locus Domicilium Numerus Domus | Nomen Patris et Matris, Patrini et Matrinae, Conditio et Religio | Nomen Parochiae | Observationes |
|---|---|---|---|---|---|---|---|---|---|---|
| | | | | M. | F. | | | | | |
| 111 | 18 | 1 | | | | | | | | |
| 112 | 1 | 4 | | | | | | | | |
| 113 | 1 | 1 | | | | | | | | |
| 114 | | 4 | | | | | | | | |
| 115 | 6 | 10 | | | | | | | | |
| 116 | 5 | 11 | | | | | | | | |
| 117 | | 11 | | | | | | | | |
| 118 | 9 | 11 | | | | | | | | |
| 119 | 12 | 11 | | | | | | | | |
| 120 | 19 | 21 | | | | | | | | |

# Matricula Baptisatorum Parochialis Ecclesiae

## Archi-Diocesis — Anno 187

| Numerus currens | Natus Anno | Die | Baptisati Nomen | Sexus | Nomen Parentum et Cognomen et Religio | Locus Domicilii cum Numero Domus | Nomen Patrini et Cognomen et Religio | Nota explens | Observationes |
|---|---|---|---|---|---|---|---|---|---|
| | | | | | | | | | |
| | | | | | | | | | |
| | | | | | | | | | |
| | | | | | | | | | |
| | | | | | | | | | |
| | | | | | | | | | |
| | | | | | | | | | |
| | | | | | | | | | |
| | | | | | | | | | |
| | | | | | | | | | |
| | | | | | | | | | |
| | | | | | | | | | |

# Matricula Baptisatorum Parochialis Ecclesiae

# Archi-Dioecesis Anno 187

| Numerus ordinis | Dies natalis: Natus | Dies natalis: Baptisatus | Baptisati: Nomen | Baptisati: Sexus | Nomen, Cognomen, Conditio et Religio Parentum | Locus Domicilii cum Numero Domus | Nomen Patrinorum eorum Conditio et Religio | Nomen Baptizantis | Observationes |
|---|---|---|---|---|---|---|---|---|---|
| | | | | | | | | | |
| | | | | | | | | | |
| | | | | | | | | | |

# Matricula Baptisatorum Parochialis Ecclesiae

## Archi-Dioecesis

Anno 187

| Numerus Ordinis | Baptisati Natus | Baptisati Natae | Baptisati Nomen | Baptisati Sexus | Nomen Parentum et Cognomen et Religio | Locus Domicilii cum Numero Domus | Nomen Patrinorum et Cognomen et Religio | Numerus Signatus | Observationes |
|---|---|---|---|---|---|---|---|---|---|
| 141 | | | | | | | | | |
| 142 | | | | | | | | | |
| 143 | | | | | | | | | |
| 144 | | | | | | | | | |
| 145 | | | | | | | | | |
| 146 | | | | | | | | | |
| 147 | | | | | | | | | |
| 148 | | | | | | | | | |
| 149 | | | | | | | | | |
| 150 | | | | | | | | | |

# Matricula Baptisatorum Parochialis Ecclesiae

Archi-Dioecesis

Anno 187

| Ordo Numerus | Baptisati: Nativitatis | Baptisati: Collati Baptismi | Baptisati: NOMEN | Baptisati: Sexus | Nomen Parentum et Conjugis et Religio | Locus Domicilii cum Numero Domus | Nomen Patrinorum aetatis Conditio et Religio | Nomen Baptizantis | Observationes |
|---|---|---|---|---|---|---|---|---|---|
| 151 | 1875 | | | | | | | | |
| 152 | 15 | 15 | | | | | | | |
| 153 | 15 | 15 | | | | | | | |
| 154 | 15 | 19 | | | | | | | |
| 155 | 15 | 18 | | | | | | | |
| 156 | 16 | 19 | | | | | | | |
| 157 | 16 | 19 | | | | | | | |
| 158 | 19 | 22 | | | | | | | |
| 159 | 21 | | | | | | | | |
| 160 | 22 | 26 | | | | | | | |

# Matricula Baptisatorum Parochialis Ecclesiae

Archi-Dioecesis

Anno 187

| Numerus Ordinis | Anno et Dies natalis | Baptisati Sexus NOMEN | Nomen Parentum eorumque Conditio et Religio | Locus Domicilii eorumque Numerus Domus | Nomen Patrinorum eorumque Conditio, et Religio | Annus Baptismatis | Observationes |
|---|---|---|---|---|---|---|---|
| 111 | 15 Octobris | | | 1 | | | |
| 112 | 16 | | | 171 | | | |
| 113 | 17 | | | 173 | | | |
| 114 | 18 | | | 168 | | | |
| 115 | 19 | | | 175 | | | |
| 116 | 19 | | | 118 | | | |
| 117 | 20 | | | 85 | | | |
| 118 | 21 | | | 74 | | | |
| 119 | 21 | | | 1149 | | | |
| 120 | 21 | | | 91 | | | |

# Matricula Baptisatorum Parochialis Ecclesiae

## Archi-Dioecesis — Anno 187

| Numerus currens | Natus die | Baptisatus die | Nomen | Sexus | Nomina Patris, Matris, Patrini et Matrinae, Domus Religio | Locus Domus cum Numero Domus | Nomen Patris et Matris Catholici | Nota Legitimi | Observationes |
|---|---|---|---|---|---|---|---|---|---|
| | 18 | 19 | | | | | | | |
| 177 | 10 | | | M | | | | | |
| | 11 | 11 | | | | | | | |
| | | | | | | | | | |
| 178 | 10 | 10 | | M | | | | | |
| | | | | | | | | | |
| 179 | 10 | 10 | | M | | | | | |
| | | | | | | | | | |
| 180 | 11 | 11 | | M | | | | | |
| | | | | | | | | | |
| 181 | 11 | 11 | | M | | | | | |
| | | | | | | | | | |
| 182 | 11 | 11 | | M | | | | | |
| | | | | | | | | | |
| 183 | 11 | 11 | | M | | | | | |
| | | | | | | | | | |
| 184 | 11 | 11 | | M | | | | | |
| | | | | | | | | | |
| 185 | 11 | 11 | | M | | | | | |
| | | | | | | | | | |
| 186 | 11 | 11 | | M | | | | | |
| | | | | | | | | | |
| 187 | 11 | 11 | | M | | | | | |
| | | | | | | | | | |
| 188 | 11 | 11 | | M | | | | | |
| | | | | | | | | | |
| 189 | 11 | 11 | | M | | | | | |
| | | | | | | | | | |
| 190 | 11 | 11 | | M | | | | | |
| | | | | | | | | | |
| 191 | 11 | 11 | | M | | | | | |

# Matricula Baptisatorum Parochialis Ecclesiae

## Archi-Dioecesis . Anno 187

| Numerus ordinis | Anno et Dies natalis Natus | Baptisati Sexus | Nomen | Nomen Parentum | Locus Domicilii cum Numero Domus | Nomen Patrini et Matrinae Conditio et Religio | Nota baptismi | Observationes |
|---|---|---|---|---|---|---|---|---|
| 181 | | | | | | | | |
| 182 | | | | | | | | |
| 183 | | | | | 106 | | | |
| 184 | | | | | | | | |
| 185 | | | | | 66 | | | |
| 186 | | | | | | | | |
| 187 | | | | | 111 | | | |
| 188 | | | | | | | | |
| 189 | | | | | 227 | | | |
| 190 | | | | | 28 | | | |
| 191 | | | | | | | | |

# Matricula Baptisatorum Parochialis Ecclesiae

Archi-Dioecesis

Anno 187

| Numerus Ordinis | Natus Die | Baptisati Nomen | Sexus | Nomen Patris cujusque Conditio et Religio | Locus Domicilii cum Numero Domus | Nomen Patrini cujusque Conditio et Religio | Nomen Matrini cujusque Conditio et Religio | Observationes |
|---|---|---|---|---|---|---|---|---|
| 101 | | | | | | | | |
| 102 | | | | | | | | |
| 103 | | | | | | | | |
| 104 | | | | | | | | |
| 105 | | | | | | | | |
| 106 | | | | | | | | |
| 107 | | | | | | | | |
| 108 | | | | | | | | |
| 109 | | | | | | | | |
| 110 | | | | | | | | |
| 111 | | | | | | | | |
| 112 | | | | | | | | |

# Matricula Baptisatorum Parochialis Ecclesiae

Archi-Dioecesis

Anno 187

| Numerus Ordinis | Dies Nativitatis | Dies Baptismi | Baptisati Nomen | Sexus | | Legitimi | Illegitimi | Nomen Parentum et eorum Conditio et Regio | Locus Domicilii rum Numerus Domus | Nomen Parentum et eorum Conditio et Regio | Nomen Patrini | Observationes |
|---|---|---|---|---|---|---|---|---|---|---|---|---|
| | 18 | 18 | | | | | | | | | | |
| 201 | | | | | | | | | | | | |
| | | | | | | | | | | | | |
| | | | | | | | | | | | | |
|

# Matricula Baptisatorum Parochialis Ecclesiae

**Archi-Dioecesis** **Anno 187**

| Numerus Partus | Natus die | Baptisatus die | Baptisati Nomen | Sexus | | Nomen Parentum et Conditio Religio | Locus Domicilium Numerus Domus | Nomen Patrini et Conditio Religio | Nomen Curionis | Observationes |
|---|---|---|---|---|---|---|---|---|---|---|
| | | | | Masc. | Fem. | | | | | |
| | 18/6 | 18/6 | | | | | | | | |
| 24 | 6 mensis | | | | | | | | | |
| | 12 | 18 | | | | | | | | |
| | | | | | | | | | | |
| | | | | | | | | | | |
| | |

# Matricula Baptisatorum Parochialis Ecclesiae

Archi-Diocesis Anno 187

| Numerus ordinis | Baptisati | | | Locus Domicilii cum Numero Domus | Nomen Patrinorum eorum Conditio, et Religio | Nomen Baptisantis | Observationes |
|---|---|---|---|---|---|---|---|
| | Natalis Dies | Sexus | NOMEN | | | | |
| | | | | | | | |
| | | | | | | | |
| | | | | | | | |

| | | | Observationes |
|---|---|---|---|
| | | | |

# Matricula Baptisatorum Parochialis Ecclesiae

Archi-Dioecesis

Anno 187

| Numerus currens | Annus et Dies Nativitatis | Annus et Dies Baptismi | Baptisati NOMEN | Sexus masc. | Sexus fem. | Nomen Parentum eorumque Conditio et Religio | Locus Domicilii cum Numero Domus | Nomen Parentum eorumque Conditio et Religio | Nomen Susceptoris | Observationes |
|---|---|---|---|---|---|---|---|---|---|---|
| 1 | 1871 Januarius 1 | 1871 Januarius 2 | Thomas | 1 | | Catharina Fuchs cath. | 178 | | Ludwig Thom | |
| 2 | 3 | 4 | Albertus | 1 | | Maria Dirnberg | 11 | | | |
| 3 | 8 | 9 | Maria | | 1 | Eva Fleischl | 45 | | | |
| 4 | 11 | 13 | Carolus | 1 | | Theresia Mayrhofer | 111 | | | |
| 5 | 10 | 11 | Carolus | 1 | | Maria Bernhofer | 115 | | | |
| 6 | 11 | 19 | Franz | 1 | | Franz Bergler | 114 | | | |
| 7 | 15 | 19 | Franziska | | 1 | Franziska Fuchs | 116 | Johann Thomas Mayrhofer | | |
| 8 | 21 | 22 | Johann | 1 | | Johann Baptist | 15 | Michael Müller Taglöhner | | |
| 9 | 21 | 22 | Anna | | 1 | Anna Fuchs | 74 | Joseph Müller Taglöhner | | |
| 10 | 2 | 3 | Maria | | 1 | Maria Franziska | 174 | Michael Müller Taglöhner | | |

# Matricula Baptisatorum Parochialis Ecclesiae

## Archi-Dioecesis

Anno 187

| Numerus Currens | Nativitatis | Collati S. Baptismi | Baptisati NOMEN | Sexus masculi | Sexus foemini | Nomen Patris et Matris, Patrini et Matrinae, Conditio et Religio | Locus Domicilii cum Numero Domus | Nomen Patris et Matris, Patrini et Matrinae, Conditio et Religio | Observationes. |
|---|---|---|---|---|---|---|---|---|---|
| 11 | 1871 | 1871 | Edward | / | | | | | |
| 12 | 6 | 6 | Peter | / | | | 322 | | |
| 13 | 8 | 9 | Barbara | | / | | 322 | | |
| 14 | 8 | 12 | Georgine | | / | | 352 | | |
| 15 | 8 | 12 | James | / | | | 14 | | |
| 16 | 8 | 12 | Samuel | / | | | 415 | | |
| 17 | 9 | 1 | Theresa | | / | | | | |
| 18 | 9 | 13 | Georgine | | / | | | | |
| 19 | 12 | 1 | Maria | | / | | | | |
| 20 | 11 | 11 | Samuel | / | | | 399 | | |

# Matricula Baptisatorum Parochialis Ecclesiae

Archi-Dioecesis Anno 187

| Numerus currens | Anno et Die natalis: Nativitatis | Anno et Die natalis: Col. an. S. Baptism. | Baptisati: NOMEN | Sexus: Masc. | Sexus: Fem. | Sexus: Legit. | Sexus: Illegit. | Nomen Parentum, eorum Conditio et Religio | Locus Domicilii cum Numero Domus | Nomen Patrini, eius Conditio et Religio | Nomen Impositum | Observationes |
|---|---|---|---|---|---|---|---|---|---|---|---|---|
| | | | | | | | | | | | | |
| | | | | | | | | | | | | |
| | | | | | | | | | | | | |

# Matricula Baptisatorum Parochialis Ecclesiae

Archi-Diocesis Anno 187

| Numerus currens | Annus et Dies natalis | | Baptisati NOMEN | Sexus | Nomen Parentum et Religio | Locus Domicilii et Numerus Domus | Nomen Patrinorum eorum Conditio et Religio | Nomen Baptisantis | Observationes. |
|---|---|---|---|---|---|---|---|---|---|
| | 187 | 187 | | | | | | | |
| 31 | 10 | 12 | | | | | | | |
| 32 | 10 | 12 | | | | | | | |
| 33 | 11 | 12 | | | | | | | |
| 4 | 11 | | | | | | | | |
| 35 | 22 | | | | | | | | |
| 36 | 9 | 1 | | | | | | | |
| 37 | 1 | 2 | | | | | | | |
| 38 | 1 | 2 | | | | | | | |
| 39 | 1 | 5 | | | | | | | |
| 41 | 2 | 5 | | | | | | | |

# Matricula Baptisatorum Parochialis Ecclesiae

Archi-Dioecesis Anno 187

| Numerus currens | Natalitia | Baptisati Sexus NOMEN | Nomen Parentum, eorum Conditio et Religio | Loca Domicilium Numeri Domus | Nomen Patrini, eorum Conditio et Religio | Nomen Obstetricis | Observationes. |
|---|---|---|---|---|---|---|---|
| 1876 | 1876 | | | | | | |
| 41 | 14 | | | | | | |
| 42 | 1 | | | | | | |
| 43 | 14 | | | | | | |
| 44 | 15 | | | | | | |
| 45 | 19 | | | | | | |
| 46 | 19 | | | | | | |
| 47 | 20 | | | | | | |
| 48 | 21 | | | | | | |
| 49 | 26 | | | | | | |
| 50 | 28 | | | | | | |

# Matricula Baptisatorum Parochialis Ecclesiae

Archi-Dioecesis . . / Anno 187

| Numerus currens | Status et Dies natalis | | Baptisati | | | | Nomen Parentum, patrini et Loci domicilii | Locus Domicilium Notatio Domus | Nomen Patrinorum aliorum Circumstantiae | N. | Observationes |
|---|---|---|---|---|---|---|---|---|---|---|---|
| | Nativitatis | Baptismi | Nomen | masc. | fem. | legit. | illeg. | | | | | |
| | 1870 / 1871 | | | | | | | | | | |
| 87 | 1 Mens. / 10 | | | 1 | | 1 | | | | | |
| | | | | | | | | | | | |
| | | | | | | | | | | | |
| 88. | 18 | 17 | | | 1 | 1 | | 94 | | 7 | |
| | | | | | | | | | | | |
| 89 | 18 | 20 | | | 1 | 1 | | 195 | | | |
| | | | | | | | | | | | |
| 90 | 20 | 21 | | | 1 | 1 | | 266 | | 6 | |
| | | | | | | | | | | | |
| 91 | 21 | 24 | | 1 | | 1 | | 191 | | 2 | |
| | | | | | | | | | | | |
| 92 | | 24 | | | 1 | 1 | | 60 | | | |
| | | | | | | | | | | | |
| 93 | | 9 | | 1 | | 1 | | 261 | | | |
| | | | | | | | | | | | |
| 94 | 21 | | | 1 | | 1 | | 76 | | | |

# Matricula Baptisatorum Parochialis Ecclesiae

Archi-Dioecesis Anno 187

| Natorum ordo | Anni | Natalis | Baptismi | Baptisati Nomen | Sexus | | | | Nomen parentum, eorumque Conditio et Religio |
|---|---|---|---|---|---|---|---|---|---|
| | | | | | masculi | foemi | legit. | illeg. | |
| 1 | 187 | 1 | 1 | | | | | | |
| 2 | | | | | | | | | |
| 3 | | | | | | | | | |
| 4 | | | | | | | | | |
| 5 | | | | | | | | | |
| 6 | | | | | | | | | |
| 7 | | | | | | | | | |
| 8 | | | | | | | | | |
| 9 | | | | | | | | | |
| 10 | | | | | | | | | |
| 11 | | | | | | | | | |
| 12 | | | | | | | | | |
| 13 | | | | | | | | | |
| 14 | | | | | | | | | |
| 15 | | | | | | | | | |
| 16 | | | | | | | | | |
| 17 | | | | | | | | | |
| 18 | | | | | | | | | |
| 19 | | | | | | | | | |
| 20 | | | | | | | | | |
| 21 | | | | | | | | | |

| Locus Domicilii cum Numero Domus | Nomen Patrinorum eorumque Conditio et Religio | Nomen Baptizantis | Observationes |
|---|---|---|---|
| 1 | | | |
| 2 | | | |
| 3 | | | |
| 4 | | | |
| 5 | | | |
| 6 | | | |
| 7 | | | |
| 8 | | | |
| 9 | | | |
| 10 | | | |
| 11 | | | |
| 12 | | | |
| 13 | | | |
| 14 | | | |
| 15 | | | |
| 16 | | | |
| 17 | | | |
| 18 | | | |
| 19 | | | |
| 20 | | | |
| 21 | | | |

# Matricula Baptisatorum Parochialis Ecclesiae

Archi-Dioecesis

Anno 187

| Numerus currens | Annus et Dies Nativitatis / Baptismi | Baptisati Sexus | NOMEN | Nomen Parentum cum Conditione et Religione | Locus Domicilii cum Numero Domus | Nomen Patrinorum cum Conditione et Religione | Ritus | Observationes |
|---|---|---|---|---|---|---|---|---|
| 71 | 18 7/12 18 7/8 | | Jonas | | 1 Haus | Daniel Heinrich Georg | Evang. Lutherisch | Taufe ausgefallen |
| 72 | | | | | | | | |
| 73 | | | | | | | | |
| 74 | | | | | | | | |
| 75 | | | | | 48 | | | |
| 76 | | | | | 137 | | | |
| 77 | | | | | | | | |
| 78 | | | | | 93 | | | |
| 79 | | | | | | | | |

# Matricula Baptisatorum Parochialis Ecclesiae

Archi-Dioecesis Anno 187

| Numerus currens | Natus die | Baptisatus die | Baptisati Nomen | Sexus | Nomen Parentum, eorum Conditio et Religio | Locus Domicilii eorum Nunc Domus | Nomen Patrini et eorum Conditio | Nota | Observationes |
|---|---|---|---|---|---|---|---|---|---|
| 11 | 1874 | 1874 | Albertus | m | | | | | |
| 12 | 9 | 12 | Andreas | m | | | | | |
| 13 | 9 | 12 | Anna | f | | | | | |
| 14 | 11 | 12 | Charles | m | | | | | |
| 15 | | | Carolus | m | | | | | |
| 16 | 12 | 15 | Caesarius | m | | | | | |
| 17 | 12 | 16 | Carolus | m | | | | | |
| 18 | 11 | 19 | Conradus | m | | | | | |
| 19 | 16 | 19 | Diana | f | | | | | |
| 20 | 17 | 19 | Emanuel | m | | | | | |

# Matricula Baptisatorum Parochialis Ecclesiae

Archi-Dioecesis Anno 187

| Numerus currens | Natalis | Baptisati Nomen | Sexus | Nomen Parentum, eorum Conditio et Domicilium | Locus Domicilii cum Numero Domus | Nomen Patrini et eius Conditio | Nomen suppletum | Observationes |
|---|---|---|---|---|---|---|---|---|
| | | | | | | | | |
| | | | | | | | | |
| | | | | | | | | |

# Matricula Baptisatorum Parochialis Ecclesiae

Archi-Dioecesis

Anno 187

| Numerus currens | Annus et Dies natalis: Natalitius | Collati Baptismi | Baptisati: NOMEN | Sexus | Nomen Parentum, eorum Conditio et Religio | Locus Domicilii cum Numero Domus | Nomen Parochorum eorum Conditio et Religio | Nomen Baptisantis | Observationes |
|---|---|---|---|---|---|---|---|---|---|
| | | | | | | | | | |
| | | | | | | | | | |
| | | | | | | | | | |
| | | | | | | | | | |
| | | | | | | | | | |
| | | | | | | | | | |
| | | | | | | | | | |
| | | | | | | | | | |
| | | | | | | | | | |
| | | | | | | | | | |
| | | | | | | | | | |
| | | | | | | | | | |

# Matricula Baptisatorum Parochialis Ecclesiae

## Archi-Dioecesis

Anno 187

| Numerus ordinis | Natus | Baptisatus | Nomen | Nomen Patris et Matris Conditio Loci | Loci Domicilium Numerus Domus | Nomen Patris et Matris Conditio Loci | Nomen Confirmationis | Observationes |
|---|---|---|---|---|---|---|---|---|
| 110 | 12 11 | 12 11 | Georgius Zabka | | | | | |
| 111 | 13 | 13 | Georgius Vogel | | | | | |
| 112 | 14 | 14 | Georgius Zabka | | | | | |
| 113 | 14 | 14 | Georgius Zabka | | | | | |
| 114 | 14 | 14 | Georgius Zabka | | | | | |
| 115 | 14 | 14 | Georgius Zabka | | | | | |
| 116 | 14 | 14 | Georgius Zabka | | | | | |
| 117 | 15 | 15 | Georgius Zabka | | | | | |
| 118 | 15 | 15 | Georgius Zabka | | | | | |
| 119 | 16 | 19 | Georgius Vogel | | | | | |
| 120 | 16 | 20 | Joannes Dominicus Elisabetha Vogelbach | | | | | |

# Matricula Baptisatorum Parochialis Ecclesiae

Archi-Dioecesis

Anno 187

| Numerus ordinis | Annus et Dies natalis: Nativitatis | Baptismi | Baptisati: NOMEN | Sexus: Masculus | Sexus: Femina | Nomina Parentum, Patrini et Matrinae, Conditio et Locus | Locus Domicilii et Numerus Domus | Nomina Patrini et Matrinae, Conditio et Locus | Notae Baptismales | Observationes |
|---|---|---|---|---|---|---|---|---|---|---|
| | 1874 | 1876 | | | | | | | | |
| 121 | | | | / | / | | | | | |
| | 11 | 11 | | | | | | | | |
| | 11 | 11 | | / | / | | | | | |
| | | | | | | | | | | |
| | 11 | 11 | | / | / | | | | | |
| | | | | | | | | | | |
| | | | | | | | | | | |
| | | | | | | | | | | |
| | 1 | 2 | | / | / | | | | | |
| | | | | | | | | | | |
| | 1 | 1 | | | 1 | | | | | |
| | 1 | 1 | | | 1 | | | | | |
| | | | | | | | | | | |
| | 1 | 1 | | / | / | | | | | |
| | | | | | | | | | | |
| | 1 | 1 | | | 1 | | | | | |
| | | | | | | | | | | |
| | 1 | 1 | | | 1 | | | | | |
| | | | | | | | | | | |
| | 1 | 1 | | | 1 | | | | | |
| | | | | | | | | | | |
| | 1 | 1 | | | 1 | | | | | |
| | | | | | | | | | | |
| | 1 | 1 | | | 1 | | | | | |
| | | | | | | | | | | |
| | 1 | 1 | | | 1 | | | | | |

# Matricula Baptisatorum Parochialis Ecclesiae

## Archi-Dioecesis

Anno 187

| Baptisati | | |

# Matricula Baptisatorum Parochialis Ecclesiae

Archi-Dioecesis

Anno 187

| Numerus Ordinis | Dies natalis et Dies mensis | | Baptisati Nomen | Sexus | Locus Domicilii cum Numero Domus | Nomen Patris et Matris et Conditio et Religio | Nomen Baptizantis | Observationes |
|---|---|---|---|---|---|---|---|---|
| | 1876 | 1876 | | | | | | |
| 141 | 6 | 6 | | | | | | |
| 142 | 6 | 6 | | | | | | |
| | | | | | | | | |
| | | | | | | | | |
| | |

# Matricula Baptisatorum Parochialis Ecclesiae

Archi-Dioecesis

Anno 187

| Baptisati | | |

# Matricula Baptisatorum Parochialis Ecclesiae Archi-Dioecesis Anno 187

| Numerus ordinis | Dies Nativitatis et Baptismi | Baptisati Sexus NOMES | Nomina Parentum et eorum Conditio et Religio | Locus Domicilii eorum Numerus Domus | Nomen Patrinorum eorum Conditio et Religio | Nomen Baptizantis | Observationes |
|---|---|---|---|---|---|---|---|
| | | | | | | | |
| | | | | | | | |
| | | | | | | | |

# Matricula Baptisatorum Parochialis Ecclesiae

Archi-Dioecesis

Anno 187

| | | Baptisati | | |

Archi-Dioecesis Anno 187

A 2/k

| Locus Domicilii vel Numero Locus | Nomen Patris [illegible] | Nomen [illegible] | Observationes. |
|---|---|---|---|
| 1 | Copia Libri Baptizatorum Parochiae Sanctae Vizovicensis ad Annum | | |

# Matricula Baptisatorum Parochialis Ecclesiae

## Archi-Dioecesis

## Anno 187

| Numerus ordinis | Annus et Dies natalis — Nativitatis | Annus et Dies natalis — Baptismi | Baptisati — Nomen | Baptisati — Sexus — masculus | Baptisati — Sexus — femina | Baptisati — Sexus — legitimus | Baptisati — Sexus — illegitimus | Nomen Parentum et eorum Conditio et Religio | Locus Domicilii cum Numero Domus | Nomen Patrini et eorum Conditio et Religio | Nomen Matrinae et eorum Conditio et Religio | Observationes |
|---|---|---|---|---|---|---|---|---|---|---|---|---|
| 1 | [illegible] | [illegible] | [illegible] | 1 | | 1 | | [illegible] | [illegible] | [illegible] | [illegible] | |
| 2 | [illegible] | [illegible] | [illegible] | 1 | | 1 | | [illegible] | [illegible] | [illegible] | [illegible] | |
| 3 | [illegible] | [illegible] | [illegible] | 1 | | 1 | | [illegible] | [illegible] | [illegible] | [illegible] | |
| 4 | [illegible] | [illegible] | [illegible] | | 1 | 1 | | [illegible] | [illegible] | [illegible] | [illegible] | |
| 5 | [illegible] | [illegible] | [illegible] | 1 | | 1 | | [illegible] | [illegible] | [illegible] | [illegible] | |
| 6 | [illegible] | [illegible] | [illegible] | | 1 | 1 | | [illegible] | [illegible] | [illegible] | [illegible] | |
| 7 | [illegible] | [illegible] | [illegible] | 1 | | 1 | | [illegible] | [illegible] | [illegible] | [illegible] | |
| 8 | [illegible] | [illegible] | [illegible] | | 1 | 1 | | [illegible] | [illegible] | [illegible] | [illegible] | |
| 9 | [illegible] | [illegible] | [illegible] | 1 | | 1 | | [illegible] | [illegible] | [illegible] | [illegible] | |
| 10 | [illegible] | [illegible] | [illegible] | | 1 | 1 | | [illegible] | [illegible] | [illegible] | [illegible] | |

# Matricula Baptisatorum Parochialis Ecclesiae

Archi-Dioecesis

Anno 187

| Numerus currens | Natus / Natalis | Baptisati Nomen | Sexus | Nomen Parentum, eorum Conditio et Religio | Locus Domicilium Numerus Domus | Nomen Patronorum et eorum Conditio et Religio | N | Observationes |
|---|---|---|---|---|---|---|---|---|
| 1 | 1877 / 28 | Paulus | | | | | | |
| | 27 | | | | | | | |
| | 20. | | | | 47 | | | |
| 3 | 1 | | | | 6 | | | |
| 11 | | | | | 44 | | | |
| 5 | 5 | | | | 119 | | | |
| 11 | 26 | | | | 174 | | | |
| 17 | 21 | Februar | | | 174 | | | |
| 18 | 11 | | | | 145 | | | |
| 19 | 16. / 1 | | | | 5 | | | |
| 20 | 7 | | | | 366 | | | |

# Matricula Baptisatorum Parochialis Ecclesiae

## Archi-Dioecesis

## Anno 187

| Baptisati | | |

# Matricula Baptisatorum Parochialis Ecclesiae

Archi-Dioecesis

Anno 187

Baptisati

| Numerus currens | Natalis et Baptismatis | | Nomen | Sexus | | Nomina Parentum cum Conditione | Loca Domicilii cum Numero Domus | Nomina Patrinorum et Matrinarum cum Conditione | Nomina Susceptorum | Observationes |
|---|---|---|---|---|---|---|---|---|---|---|
| | Natalis | Baptismi | | masc. | fem. | | | | | |
| 21 | 14 | 17 | | | | | | | | |
| 22 | 14 | 17 | | | | | | | | |
| 23 | 14 | 17 | | | | | | | | |
| 24 | 18 | 21 | | | | | | | | |
| 25 | 19 | 21 | | | | | | | | |
| 26 | 15 | 18 | | | | | | | | |
| 27 | 16 | 18 | | | | | | | | |
| 28 | 21 | 21 | | | | | | | | |
| 29 | 21 | 21 | | | | | | | | |
| 30 | 3 | 3 | | | | | | | | |

# Matricula Baptisatorum Parochialis Ecclesiae

Archi-Dioecesis

Anno 187

| Numerus Ordinis | Natalitia | Baptismi | Baptisati Nomen | Sexus | | Nomina Parentum, Patrini et Matrinae, Conditio, Religio | Locus Domicilii Numerus Domus | Nomen Parentum et Domini, Conditio, Religio | Nomen Baptizantis | Observationes |
|---|---|---|---|---|---|---|---|---|---|---|
| | | | | | | | | | | |
| 41 | 23 Febr. | 4 Mart. | | | | | | | | |
| 42 | 3 | 4 | | | | | 349 | | | |
| | | | | | | | 313 | | | |
| 44 | 4 | | | | | | 96 | | | |
| 45 | 4 | | | | | | 413 | | | |
| 46 | 7 | 10 | | | | | 4 | | | |
| 47 | 8 | 11 | | | | | 203 | | | |
| 48 | 11 | 14 | | | | | 364 | | | |
| 49 | 11 | 14 | | | | | 315 | | | |
| 50 | 14 | 18 | | | | | 171 | | | |

# Matricula Baptisatorum Parochialis Ecclesiae

Archi-Diocesis

Anno 187

| Numerus currens | Anno | Natalitia | Baptisati NOMEN | Sexus | Nomen Patris et Matris, Conditio et Religio | Locus Domicilii et Numerus Domus | Nomen Patrini et Matrinae | Observationes |
|---|---|---|---|---|---|---|---|---|
| 51 | | 18 / 21 | | | | 135 | | |
| 52 | | 22 / 24 | | | | 13 | | |
| 53 | | 22 / 24 | | | | 115 | | |
| 54 | | | | | | 17 | | |
| 55 | | | | | | 1 | | |
| 56 | | | | | | 196 | | |
| 57 | | | | | | 194 | | |
| 58 | | | | | | 17 | | |
| 59 | | | | | | 207 | | |
| 60 | | | | | | 185 | | |

# Matricula Baptisatorum Parochialis Ecclesiae

Archi-Dioecesis

Anno 187

| Numerus currens | Natus Anno Die Baptisatus | Baptisati NOMEN | Sexus | Nomina Parentum et Patrini Conditio et Residentia | Locus Domicilium Numerus Domus | Nomina Patrini et eius Conditio et Residentia | Numerus Baptismi | Observationes |
|---|---|---|---|---|---|---|---|---|
| 1 | | Georgius | M | | | | | |
| 2 | | Maria | F | | 343 | | | |
| 3 | | Georgius | M | | | | | |
| 4 | | Johannes | M | | | | | |
| 5 | | Anna | F | | | | | |
| 6 | | Samuel | M | | | | | |
| 7 | | Georgius | M | | | | | |
| 8 | | Anna | F | | | | | |
| 9 | | Jacobus | M | | | | | |
| 10 | | Gertrudis | F | | 237 | | | |

# Matricula Baptisatorum Parochialis Ecclesiae

Archi-Dioecesis Anno 187

| Numerus Ordinis | Annus et Dies Nativitatis | Baptisati Sexus NOMEN | Nomen Patris et Matris Conditio et Religio | Locus Domicilium Numerus Domus | Nomen Patris et Matris Conditio et Religio | Nr. Baptisterii | Observationes |
|---|---|---|---|---|---|---|---|
| 21 | 17 Septembr. | Georgius | | | | | |
| 22 | 21 | Anna | | | | | |
| 23 | 29 Maji | Joannes | | 459 | | | |
| 24 | 29 | Catharina | | 513 | | | |
| 25 | Maji 3 | Franciscus | | | | 9 | Baptizatus per [illegible] |
| 26 | 1 | Maria | | 113 | | | |
| 27 | 10 | Joannes | | 191 | | 6 | |
| 28 | 12 | Petrus | | 745 | | | |
| 29 | 14 | Anna | | 419 | | 11 | |
| 30 | 17 | Caspar | | 74 | | | |

# Matricula Baptisatorum Parochialis Ecclesiae

Archi-Dioecesis Anno 187

| Numerus ordinis | Annus et Dies natalis — Natus — Baptisatus | Baptisati — NOMEN | Sexus | Locus Domicilii eorum Nomen Domus | Nomen Patrinorum eorum Conditio et Religio | Nomen | Observationes |
|---|---|---|---|---|---|---|---|
| 81 | 14 11 | | | | | | |
| 82 | 14 11 | | | | | | |
| 83 | 14 3 | | | | | | |
| 84 | 1 13 | | | | | | |
| 85 | 24 73 | | | | | | |
| 86 | 21 3 | | | | | | |
| 87 | 22 23 | | | | | | |
| 88 | 1 31 | | | | | | |
| 89 | 31 1 | | | | | | |
| 91 | 11 | | | | | | |

# Matricula Baptisatorum Parochialis Ecclesiae

Archi-Dioecesis Anno 187

| Numerus currens | Natus et Baptisatus | Baptisati Nomen | Sexus | Nomina Parentum, Patrini et Matrinae, eorumque Conditio et Locus | Locus Domicilii cum Numero Domus | Nomen Patris et eorum Conditio et Religio | Nomen Baptizantis | Observationes |
|---|---|---|---|---|---|---|---|---|
| 91 | 1877 / 1877 | | | | | | | |
| | 29 / 3 | Joannes | M | | 141. | | | |
| 92 | 3 / 3 | | | | | | | |
| 93 | 1 / 3 | | | | | | | |
| 94 | 5 / 6 | | | | | | | |
| 95 | 5 / 6 | | | | | | | |
| 96 | 1 / 11 | | | | 93 | | | |
| 97 | 15 / 17 | | | | | | | |
| 98 | 19 / 21 | | | | 7 a b | | | |
| 99 | 19 / 20 | | | | 191 | | | |
| 100 | 19 / 20 | | | | 5 b | | | |

# Matricula Baptisatorum Parochialis Ecclesiae

## Archi-Dioecesis

Anno 187

| Numerus Ordinis | Dies natalis / Nativitatis | Dies baptismi / S. Baptismi | Baptisati (Nomen) | masc. | fem. | legit. | illeg. | Nomina Parentum et Patrini Conditio et Locus | Locus Domicilii eorum Numero Domus | Nomina Patrinorum et Ritus Orientalium / Locus | Nomina Sacerdotum | Observationes |
|---|---|---|---|---|---|---|---|---|---|---|---|---|
| | | | | | | | | | | | | |
| | | | | | | | | | | | | |
| | | | | | | | | | | | | |
| | | | | | | | | | | | | |
| | | | | | | | | | | | | |
| | | | | | | | | | | | | |
| | | | | | | | | | | | | |
| | | | | | | | | | | | | |
| | | | | | | | | | | | | |
| | | | | | | | | | | | | |

# Matricula Baptisatorum Parochialis Ecclesiae

Archi-Dioecesis Anno 187

| Numerus ordinis | Natus die | Baptisatus die | Nomen | Sexus | | Nomen Patris et Matris, Conditio et Religio | Locus Domicilii vulgo Nomen Domus | Nomen Patris et Matris, Conditio et Religio | Nomen Baptizantis | Observationes |
|---|---|---|---|---|---|---|---|---|---|---|
| | | | | masc. | fem. | | | | | |
| 111 | 4 | | | 1 | | | | | | |
| 113 | 4 | | | | 1 | | | | | |
| 1 | 8 | 11 | | 1 | | | | | | |
| 114 | 10 | 14 | | | 1 | | | | | |
| 115 | 13 | 14 | | | 1 | | | | | |
| 117 | 11 | | | 1 | | | | | | |
| 118 | 12 | 13 | | | 1 | | | | | |
| 118 | 14 | 15 | | 1 | | | | | | |
| 119 | | 4 | | 1 | | | | | | |
| 1.1 | 18 | 21 | | | 1 | | | | | |

# Matricula Baptisatorum Parochialis Ecclesiae

Archi-Dioecesis Anno 187

| Numerus Ordinis | Natus die | Baptisatus die | Nomen | Sexus | Nomen Parentum eorumque Conditio et Religio | Nomen Patrinorum eorumque Conditio, Religio | Nomen Baptizantis | Observationes |
|---|---|---|---|---|---|---|---|---|
| 11 | 18 | 22 | Maria | f | Stephanus Kokal | Stephanus Kokal et Maria Kokal | | |
| 122 | 18 | 22 | Maria | f | Stephanus Kokal | Stephanus Kokal et Maria Kokal | | |
| 123 | 21 | 22 | Maria | f | Stephanus Kokal | Stephanus Kokal et Maria Kokal | | |
| 124 | | | | | | | | |
| 125 | | | | | | | | |
| 126 | 30 | | | | | | | |
| 127 | | | | | | | | |
| 128 | 2 | 4 | | | | | | |
| 129 | 2 | 5 | | | | | | |
| 131 | 4 | 5 | | | | | | |

# Matricula Baptisatorum Parochialis Ecclesiae

Archi-Dioecesis

Anno 187

| Numerus ordinis | Natus et Dies susceptae | | Baptisati | | | | Nomen Parentum, eorum Conditio et Religio | Loca Domicilii rum Numero Domus | Nomen Patrinorum torum Conditio, et Religio | Nomen | Observationes. |
|---|---|---|---|---|---|---|---|---|---|---|---|
| | Nativitatis | Co. ati S. Baptismi | NOMEN | Sexus | | | | | | | |
| | | | | | | | | | | | |
| | | | | | | | | | | | |
| | | | |

# Matricula Baptisatorum Parochialis Ecclesiae

# Archi-Dioecesis

Anno 187

| Natalitia expressa | Natus anno | Mensis | Die | Baptisati Nomen | Sexus | Nomen Parentum patrinum Conditio Religio | Locus Domicilium cum Numero Domus | Nomen Parentum patrinum Conditio Religio | Nomen agnominis | Observationes |
|---|---|---|---|---|---|---|---|---|---|---|
| | | | | | | | | | | |
| 1 | | | | | | | | | | |
| | 19 | | 22 | | | | N° 118 | | | |
| | | | | | | | | | | |
| | | | | | | | | | | |
| | | | | | | | | | | |
| | | | | | | | | | | |
| 44 | 19 | | 22 | | | | 144 | | | |
| | | | | | | | | | | |
| | | | | | | | | | | |
| | | | | | | | | | | |
| | | | | | | |

# Matricula Baptisatorum Parcchialis Ecclesiae

Archi-Dioecesis Anno 187

| Numerus ordinis | Natus | Baptisati Nomen | Sexus | Nomina Parentum, eorum Conditio et Religio | Locus Domicilii cum Numero Domus | Nomina Patrini et quae ad Conditionem et Religio | Nomina Baptizantis | Observationes |
|---|---|---|---|---|---|---|---|---|
| | | | | | | | | |
| | | | | | | | | |
| | | | | | | | | |

# Matricula Baptisatorum Parochialis Ecclesiae

# Archi-Dioecesis

Anno 187

| Numerus Paginae | Natus die | Baptisatus die | Baptisati Nomen | Sexus masc. | Sexus fem. | Sexus dig. | Sexus alius | Nomina Parentum eorumque Conditio et Religio |
|---|---|---|---|---|---|---|---|---|
| 165 | 7 Febr. | 11 | Franciscus | 1 | | 1 | | Carolus Lipsius<br>Susanna Burgerin |
| 166 | 17. | 19 | Michael | 1 | | 1 | | Theob. Mitnell |
| 167 | 4 | 19 | Joannes | 1 | | 1 | | Joannes Jac. Ackermann<br>Anna Maria Ackermann |
| 168 | 19 | 22 | Michael | 1 | | 1 | | Christ. Friedr. Schmidt<br>Esther Schmidt |
| 169 | 19 | 22 | Michael | 1 | | 1 | | Michael Fleckenstein<br>Anna Lipsius |
| 170 | 20 | 22 | Michael | 1 | | 1 | | Matthias Conradi<br>Maria Magdalena |
| 171 | 25 | 27 | Catharina | | 1 | 1 | | Martin Hartig<br>Esther Hartig |
| 172 | 21 | 23 | Michael | 1 | | 1 | | Johannes Schneider<br>Maria Catharina |
| 173 | 21 | 23 | Maria | | 1 | 1 | | Theodorus Vanderwerth<br>Esther Theodori |
| 174 | 27 | 29 | Susanna | | 1 | 1 | | Johannes Schneider<br>Anna Barbara |

| Locus Domicilii cum Numero Domus | Nomen Patris eiusque Conditio et Religio | Nomina Patrinorum | Observationes |
|---|---|---|---|
| 113 | Joh. Jac. Ackermann Lehrer | Joh. Christ. Schmidt<br>Susanna Burgerin | |
| 114 | Christ. Friedr. Schmidt Schneider | | |
| 115 | Johannes Jac. Ackermann Lehrer | | |
| 116 | Georg Ernst Friedr. Fleckenstein Bäcker | | |
| 117 | Johannes Conradi, Gärtner | | |
| 118 | Joseph Joh. Fischer | | |
| 11 | Mich. Joh. Maria Ludwig Hartig | | |
| 119 | Theodorus Wilh. Hartig | | |
| 120 | Mich. Joh. Hartig | | |
| 121 | Theodorus Wilh. Hartig | | |

# Matricula Baptisatorum Parochialis Ecclesiae

Archi-Dioecesis

Anno 187

| Numerus currens | Natus | Baptisatus | Sexus | Nomen | Nomina Parentum, Patrini et Matrinae, ac Religio | Locus Domicilii cum Numero Domus | Nomen Patrinorum, germen Conjugis, et Religio | Nomen Baptizantis | Observationes |
|---|---|---|---|---|---|---|---|---|---|
| 181 | 11 | | | | | | | | |
| 182 | 17. | 20 | | | | 370. | | | |
| 183 | 14 | 21 | | | | — | | | |
| 184 | 16 | 21 | | | | 191 | | | |
| 185 | 1 | 3. | | | | 299 | | | |
| 186 | 7 | 10 | | | | — | | | |
| 187 | 7 | 10 | | | | | | | |
| 188 | 6 | 10 | | | | | | | |

# Matricula Baptisatorum Parochialis Ecclesiae

# Archi-Dioecesis

Anno 187

| Numerus ordinis | Natus die | Baptisatus die | Nomen | Sexus | Nomen Parentum, patrini et matrinae, domicilium et religio | Locus Domicilii cum Numero Domus | Nomen Patris et matris, et Communio fidei | Ab baptismo | Observationes |
|---|---|---|---|---|---|---|---|---|---|
| | | | | | | | | | |
| | | | | | | | | | |
| | | | | | | | | | |

# Matricula Baptisatorum Parochialis Ecclesiae

Archi-Dioecesis

Anno 187

| Numerus ordinis | Natus anno | Die | Mense | Baptisati Nomen | Sexus | Nomen Parentum et locus Domicilii | Locus Domicilium cum Numero Domus | Nomen Patrini et locus Commorationis | Nomen Magistratus | Observationes. |
|---|---|---|---|---|---|---|---|---|---|---|
| | | | | | | | | | | |
| 11 | | | | | | | | | | |
| 12 | | | | | | | | | | |
| 13 | | | | | | | | | | |
| 14 | | | | | | | | | | |
| 15 | | | | | | | | | | |
| 16 | | | | | | | | | | |
| 17 | | | | | | | | | | |
| 18 | | | | | | | | | | |
| 19 | | | | | | | | | | |
| 20 | | | | | | | | | | |

# Matricula Baptisatorum Parochialis Ecclesiae

Archi-Dioecesis

Anno 187

| Numerus ordinis | Annus et dies Nativitatis | Annus et dies Baptismi | Baptisati Nomen | Sexus | Legitimus | Illegitimus | Nomina parentum et patrinorum Conditio et locus origo | Locus Domicilii cum Numero Familiae | Nomen Patris et Matris nec non Conditio et Locus Origo | Nomen Capitis Familiae | Observationes |
|---|---|---|---|---|---|---|---|---|---|---|---|
| | | | | | | | | | | | |
| | | | | | | | | | | | |
| | | | | | | | | | | | |

Archi-Dioecesis Anno 187

| Locus Domicilii aut Natalis Dubius | Nomen Patris ... | N ... | Observationes |
|---|---|---|---|
| | | | |

# Matricula Baptisatorum Parochialis Ecclesiae

Archi-Dioecesis

Anno 187

| Numerus ordinis | Nativitatis | Baptismi | Baptisati NOMEN | Sexus | Legit. | Illeg. | Nomina Parentum et Conditio debita | Loco Domicilii eorum Numerus Domus | Nomen Patris et Matris et Conditio Religio | Nomen Loci | Observationes |
|---|---|---|---|---|---|---|---|---|---|---|---|
| | 11 | | Paulus | | | | Jacobus [illegible] Anna Czaduk | Nazare | Joannes [illegible] Catharina | Hic Mort. | |
| 1 | [illegible] | | | | | | | 1 | | | |
| | | | Andreas | / | / | | Andreas Tuscola Anna Madaschy | 1 | Michael et Maria Horvia | | |
| 2 | 1 | 9 | Paulus | / | / | | Georgius Szendely Anna Vician | 11 | Paulus et [illegible] [illegible] | | |
| 4 | 1 | 1 | Susanna | / | / | | Michael Szarduchus Maria [illegible] | 1 | Paulus et Catharina Uice | | |
| 5 | 15 | 1 | Michael | | / | | Joannes Harsányi Elisabetha Pálik | 1 | Joannes et Anna Ko[illegible] ta | | |
| 1 | 1 | 11 | Maria | | | | Paulus Szucs Maria Theresia Szeply | 111 | Paulus et Anna Kaba das | | |
| | 10 | 21 | Susanna | / | / | | Paulus Palik Maria Marosk | 941 | Andreas et Susanna Skolcsesky | | |
| 8 | 11 | 24 | Paulus | / | / | | Georgius Szarduchus Elisabetha Szat | 940 | Paulus et Elisabetha Palmyras Ko | | |
| 9 | 10 | 1 | [illegible] | / | / | | Michael Dömös Susanna Szabó | 14 | | | |
| 10 | 21 | 20 | Michael | / | | | Michael Polai Susanna Damon | 41 | Georgius et Susanna Szeply | | |

# Matricula Baptisatorum Parochialis Ecclesiae Archi-Dioecesis Anno 187

| Numerus currens | Nativitatis | Baptismi | Baptisati Sexus M. F. N. | Nomen Parentum, eorum Conditio et Religio | Locus Domus cum Numero Domus | Nomen Patrini et eius Conditio et Religio | Nomen Matrinae | Observationes |
|---|---|---|---|---|---|---|---|---|
| 11 | | | | Joannes Jurco | Innsbruck | Paulus Gasteiger et Elisabetha Fiala | Viduae Mitterer | |
| 12 | | | | Paulus Josephus Elisabetha Zima | Innsbruck | Josephus et Catharina Kedovasky | | |
| 13 | | | | Joannes Madrasky Susanna Rabadas | Pusrazes No 112 | Georgius et Anna Barontia | | |
| 14 | | | | Michael Kindele Maria Cuscus | Innsbruck | Joannes et Anna Susanna | | |
| 15 | | | | Richard Innocua Maria Landreth | | Paulus et Susanna Messo | | |
| 16 | | | | Joannes Josef Aldaburu Elisabeth | Innsbruck | Joannes et Susanna Jureck | | Parentes Matrimonio copulati anno [illegible] in Natzungs |
| 17 | | | | Paulus Valonya Susanna Pascal | Pusrazes No 42 | Paulus et Susanna Cervenj | | |
| 18 | | | | Maria Michael Fejsli Katharina Pascal | 363 | Marianus et Susanna Ott Schwarzl | | |
| | | | | Josephus Anna Elisabetha | 509 | Andreas et Anna Katharina | | |
| | | | | Josephus Maria Rossel | 439 | Andreas et Anna Innsbruck | | |

# Matricula Baptisatorum Parochialis Ecclesiae Archi-Dicecesis Anno 187

| Numerus ordinis | Anno et Dies natalis Natorum | Baptisati NOMEN | Nomen Patris et Matris Conjugum et Religio | Locus Domicilii cum Numero Domus | Nomen Patrini et Matrinae Conjug. et Religio | Nomen Ecclesiae | Observationes |
|---|---|---|---|---|---|---|---|
| 1 | 13 | Susanna | Joannes Marcovich Catharina Lapida | | Joannes Myrtus Susanna Adamya | Sanct. Petrus | |
| 2 | 13 | Susanna | Andreas Paulus Susanna Pia Veriadis | | [illegible] | | |
| 3 | 16 17 | Paulus | Paulus Lapida Anna Kubaly | | [illegible] | | |
| 4 | 10 11 | Mathias | Joannes Franciscus Elisabetha Jacobi | | Georgius et Susanna Olah | | |
| 5 | [illegible] | Maria | Paulus Jacobus Elisabetha Darya | | [illegible] | | |
| 6 | 3 8 | Paulus | Paulus Mathiowitz Catharina Gregor | | Joannes et Maria Pinter | | |
| 7 | 4 | Georgius | Joannes Dorotka Anna Gregori | | Paulus et Susanna Urban | | |
| | 14 6 | Joannes | Joannes [illegible] Maria Medveczky | | Georgius et Maria Nagy | | |
| 1 | 4 12 | Andreas | Paulus Kubaly Susanna Pinter | | Maria Sebastyén Elisabeth Mezei | | |
| 1 | 1 13 | [illegible] | Michael Mezei Maria Gregor | | Joannes et Catharina Lang | | |

# Matricula Baptisatorum Parochialis Ecclesiae

## Archi-Dioecesis . Anno 187

| Numerus ordinis | Natus | Baptisatus | Baptisati NOMEN | masc. | fem. | legit. | illeg. | Nomen Parentum eorum Conditionem et Religionem | Locus Domicilii eorum Numero Domus | Nomen Patrini | Observationes. |
|---|---|---|---|---|---|---|---|---|---|---|---|
| 1 | 14 | 17 | Maria | | 1 | | 1 | Joannes et Maria Bauer | | Theodor Meier | |
| 2 | 21 | 24 | Elisabetha | | 1 | 1 | | Paulus Varga Susanna Maicoli | | | |
| 3 | | 4 | Susanna | | 1 | 1 | | Joannes Holm Susanna Arnadi | | | |
| 34 | | 21 | | | 1 | 1 | | Andreas Vogt Maria Burith | | | |
| | 21 | 30 | Petrus | | 1 | | 1 | Josephus Rogers Judetha Wiesmann | Vienna | Michael et Susanna Madaelly | | |
| 3 | 7 | 31 | Joann | | 1 | | 1 | Joann Philipp Maria Sixta | 224 | | |
| 1 | 2 | 7 | Susanna | | 1 | | 1 | Georg et Adam Susanna Waldhuf | 11 | | |
| 1 | 30 | 31 | Susanna | | 1 | 1 | 1 | Paulus Vlez, Anna Roza | 17 | | |
| 31 | 14 | 17 | Georgius | | 1 | | 1 | Michael Sanct. Walthasena Arsath | 127 | | |
| 1 | 1 | 1 | Samuel | | 1 | | 1 | Stephanus Pollen Elisabetha | Insula | | Pater aegrotus Mater defuncta |

Matricula Baptisatorum Parochialis Ecclesiae Archi-Dioecesis Anno 187

Baptisati

| Numerus Ordinis | Natus die | Baptizatus die | Nomen | Sexus | | Legitimus | Illegitimus | Nomen Parentum eorumque Conditio Religio | Locus Domicilii et Numerus Domus | Nomen Patrini et Conditio Religio | Nomen Matrinae | Observationes |
|---|---|---|---|---|---|---|---|---|---|---|---|---|
| | 17 | 18 | | | | | | Nicolaus Mahr Anna Pilsch | | Ioannes et Susanna Vargyas | Lucia Mahr | |
| | | | | | | | | Ferd. Hábl Susanna Varga de Hely Conjuges | | Ioannes et Elisabetha Hábl | | |
| | 12 | 14 | | | | | | Georgius Horváth et Susanna Pesti | | Georgius et Maria Csiszár | | |
| | 11 | | Ludovica | | | | | Ioannes Horváth et Anna Pesti | | Michael et Elisabetha Pesti | | |
| | 13 | 14 | | | | | | Martinus Szegedy Elisabetha Pilch | | Ioannes et Elisabetha Pilch | | |
| | 11 | 14 | | | | | | Ioannes Varga et Susanna Varga | | | | |
| | 14 | 14 | Ioannes | | | | | Michael Kovács et Elisabetha Szalai | | Georgius et Anna Szabó | | |
| | 14 | 27 | Ioannes | | | | | Thomas Ágoston et Maria Mészáros | | Paulus et Anna Mészáros | | |
| | 21 | 21 | Georgius | | | | | Paulus Csepa et Susanna Mészáros | | Paulus et Susanna Mészáros | | |
| | 24 | | Josephus | | | | | Ioannes Szabó et Anna Nagy | | | | |

# Matricula Baptisatorum Parochialis Ecclesiae

Archi-Diocesis

Anno 187

Baptisati

Sexus

Nomen Parentum et avum Conditio Relig.

Locus Domicilii aut Natus Domus

Nomen Patrini et Matrinae

Nomen

Observationes

# Matricula Baptisatorum Parochialis Ecclesiae

Archi-Diocesis

Anno 187

| Numerus currens | Natus die / mensis / hora | Baptisati Nomen | Sexus masculinum | Sexus femininum | Legitimi | Illegitimi | Nomen Parentum, eorum Conditio, Religio | Locus Domicilii cujus Numero Domus | Nomen Patrini et eorum Conditio | Nomen Matrini et eorum Conditio | Observationes |
|---|---|---|---|---|---|---|---|---|---|---|---|
| 1 | | Susanna | | 1 | 1 | | | | | Laud Mat. cath. | |
| 2 | 1 | Joannes | 1 | | 1 | | Michael Kusa | | Susanna Matuszek | | |
| 63 | 19 | Anna | | 1 | 1 | | Marianus Matuszek Catharina Majus | 41 | | | |
| 64 | 22 | Anna | | 1 | 1 | | | 1 | | | |
| 65 | 24 | | 1 | | 1 | | | 125 | | | |
| | 25 | Anna | | 1 | 1 | | | 341 | | | |
| 1 | | Adelheid | 1 | | 1 | | Joannes Kusa Susanna Kusa | 342 | | | |
| 1 | 3 | Catharina | | 1 | 1 | | | 29 | | | Die Septembris 4 |
| 66 | 6 | Elisabeth | | 1 | 1 | | Michael Kusa | 235 | Michael et Elisabetha Majus | | |
| 1 | | Paulus | 1 | | 1 | | | 246 | | | |

# Matricula Baptisatorum Parochialis Ecclesiae

Archi-Dioecesis

Anno 187

| Numerus currens | Natus die | Baptisatus die | Baptisati Nomen | Baptisati Sexus masculinus | Baptisati Sexus femininus | Nomen Parentum eorumque Conditio et Religio | Locus Domus eorum Numerus Domus | Nomen Patrini eorum Conditio, Religio | Nomen Parochi | Observationes |
|---|---|---|---|---|---|---|---|---|---|---|
| 1 | 11 | 19 | | | | | 413 | | | |
| 71 | 12 | 14 | Anna | | / | Paulus Nikolk Elisabetha Conjux | 215 | | | |
| 72 | 14 | 1 | Andreas | / | | | | | | |
| 74 | 11 | 17 | | | / | | 124 | | | |
| 75 | 11 | 19 | Paulus | / | | Michael Elisabetha Andreas Vitus | 405 | | | |
| 76 | 20 | 21 | Anna | | / | Paulus Clemens Maria Wenzla | 416 | | | |
| 77 | 24 | 27 | Andreas | / | / | Paulus Clemens Andreas Urantka | 451 | | | Pater negat Expensas |
| 78 | 24 | 27 | Andreas | / | / | Andreas Marlenka | 484 | Georgius et Maria Paulus | | |
| 79 | 24 | 27 | Samuel | / | | Petr Kuchk | | | | |
| 80 | 26 | 28 | Michael | / | / | Michael Elisabetha Elisabetha Sebastus | 123 | Georgius et Catharina Sedlak | | |

# Matricula Baptisatorum Parochialis Ecclesiae

Archi-Dioecesis

Anno 187

| Numerus ordinis | Natus die | Baptisatus die | Baptisati NOMEN | Sexus | Nomen Parentum et eorum Conditio et Religio | Locus Domicilii eorum Numerus Domus | Nomen Patrini et eius Conditio Religio | Nomen Levatricis | Observationes |
|---|---|---|---|---|---|---|---|---|---|
| 81 | Julii die 24 | Julii die 27 | | | | Rusticus | Michael et Annabella Julya | Sancta Helena | |
| 12 | 17 | 31 | | | Matheus Cathar. Besera | | Josephus et Helena Lepke | | |
| 13 | 21 | 31 | | | | 22 | | | |
| 14 | 21 | 31 | | | Josephus Catharina Nona | 20 | Paulus et Anna Rinki | | |
| 15 | 31 | 31 | | | | | | | |
| 16 | 31 | 31 | | | Michael Susanna Tibal | 114 | Andreas et Anna Malenka | | |
| 17 | Augusti die 1 | Augusti die 7 | Paulus | | Georgius et Maria Semadio | 161 | Georgius et Judetha Sicca | | |
| 18 | 4 | 7 | Michael | | Georgius et Anna Semlyak | 231 | Michael et Catharina Filko | | |
| 19 | 5 | 7 | Anna | | Joannes Catharina Banovic | 24 | Josephus et Helena Sombati | | |
| 20 | 7 | 16 | Susanna | | Andreas Helena Susanna Malya | 296 | Paulus et Susanna Sicca | | |

# Matricula Baptisatorum Parochialis Ecclesiae

Archi-Dioecesis

Anno 187

| Numerus currens | Natalitia | Baptismi | Baptisati NOMEN | Sexus | Nomen Patris et Matris, Conditio et Religio | Loci Domicilium et Numerus Domus | Nomen Patrini et Matrinae, Conditio et Religio | Observationes |
|---|---|---|---|---|---|---|---|---|
| 91 | 1 | 10 | Michael | ♂ | Paulus Kulik Susanna Lambacz | Kiszacs 441 | Paulus et Elisabetha Kiszacs | |
| 92 | 3 | 10 | Maria | ♀ | Georgius Jos. Susanna Kovács | 115 | Paulus et Susanna Kovács | |
| 93 | 4 | 11 | Paulus | ♂ | Paulus Oláh, Susanna Kulyn | 209 | Stefanus et Maria Kovács | |
| 94 | 10 | 14 | Anna | ♀ | Michael Gruya Anna Varsik | 510 | Georgius et Katharina Kulik | |
| 95 | 12 | | Anna | ♀ | Paulus Kovács Susanna Nálongi | 470 | Georgius et Susanna Teplý | |
| 96 | 15 | 17 | Anna | ♀ | Georgius Jos. Anna Abelovszky | 99 | N. Georgius et Eva Szentes | |
| 97 | 13 | [illegible] | Susanna | ♀ | Paulus Abelovszky Catharina Orsulik | [illegible] | Joannes et Susanna Kuna | |
| 98 | [illegible] | 18 | Michael | ♂ | Paulus Kulik Anna Lambacz | Kiszacs 11 | Joannes et Judetha Lambacz | |
| 99 | 19 | 21 | Joannes | ♂ | Paulus Salon Johanna Varsikocz | 392 | Georgius et Anna Oszai | |
| 100 | 19 | 21 | Elisabetha | ♀ | Martinus Polentes Catharina Turoczki | 66 | Michael et Susanna Kovács | |

# Matricula Baptisatorum Parochialis Ecclesiae

# Archi-Dioecesis Anno 187

| Numerus currens | Dies Nativitatis | Dies Collati S. Baptismi | Baptisati — Nomen | Sexus masc. | Sexus fem. | Legit. | Illeg. | Nomen Parentum, eorum Conditio et Religio |
|---|---|---|---|---|---|---|---|---|
| 101 | [illegible] | [illegible] | [illegible] | | 1 | | | [illegible] |
| 102 | 24 | [illegible] | Anna | | 1 | 1 | | [illegible] |
| 103 | 25 | 27 | Susanna | | 1 | 1 | | Michael [illegible] Anna Margaretha |
| 104 | 19 | [illegible] | Michael | 1 | | 1 | | Michael Gordan Susanna Magdalena |
| 105 | 31 | 1 | Anna | | 1 | 1 | | Georgius Szabados Anna Rosal |
| 106 | 31 | [illegible] 1 | Anna | | 1 | 1 | | Andreas Lovasz Maria Molnar |
| 107 | 31 | 4 | Marianna | 1 | | 1 | | Joannes Urban Susanna Pavanits |
| 111 | 31 | 1 | Maria | | 1 | 1 | | Michael Bastlo Anna Horak |
| 109 | Septembris 2 | 4 | Susanna | | 1 | 1 | | Stephanus Kekut Katharina [illegible] |
| 110 | 3 | 1 | Susanna | | 1 | 1 | | Joannes Bayan Maria Horak |

| Locus Domicilii cum Numero Domus | Nomen Patrinorum, eorum Conditio, et Religio | Nomen Hantisatoris | Observationes. |
|---|---|---|---|
| [illegible] 21 | Michael et Susanna Horak | Rud. Mikesy | |
| 216 | Michael et Maria Buna | | |
| 214 | Georgius et Susanna Kekut | | |
| [illegible] 217 | Joannes et Susanna [illegible] | | |
| [illegible] 217 | Paulus et Susanna Oblowsky | | |
| [illegible] | Paulus et Susanna | | [illegible] |
| [illegible] 1/2 | [illegible] et Horak Horak | | |
| 41 | Georgius et Magdalena Bastlo | | |
| 11 | Michael et [illegible] Szuszanna | | |
| 44 | Joannes et Anna Hoj 284 | | |

# Matricula Baptisatorum Parochialis Ecclesiae

Archi-Dioecesis

Anno 187

| Numerus currens | Annus et Dies mensis Nativitatis | Collati S. Baptism. | Baptisati NOMEN | Sexus masc. | Sexus fem. | Legit. | Illeg. | Nomen Parentum, eorum Conditio et Religio | Loca Domicilii cum Numero Domus | Nomen Patrinorum eorum Cond.tio et Religio | Nomen Baptisandae | Observationes. |
|---|---|---|---|---|---|---|---|---|---|---|---|---|
| 111 | 1 Septembris hor. 6 | 1 Septembris hor. 8 | Michael | 1 | | 1 | | Michael Lilanovsky Maria Kulik | Huszaj Va 137 | Andreas et Susanna Rolar | Fed Pelesy | |
| 112 | 6 | 8 | Michael | 1 | | 1 | | Paulus Sulan Susanna Mlinarik | 407 | Stephanus et Susanna Fekut | | |
| 113 | 1 | 10 | Maria | | 1 | 1 | | Thomas Zubrovich Julianna Nyeis | 314 | Michael et Katharina Puderka | | |
| 114 | 8 | 11 | Andreas | 1 | | 1 | | Michael Raiades Katharina Halag | 11 | Michael et Anna Wilk | | |
| 115 | 1 | 11 | Michael | 1 | | 1 | | Johannes Madarasy Maria Raiades | 456 | Paulus et Elisabetha Gombai | | |
| 116 | 1 | 12 | Susanna | | 1 | 1 | | Martinus Vesar Susanna Herpeny | 166 | Michael et Susanna Martinka | | |
| 117 | 11 | 14 | Michael | 1 | | 1 | | Martinus Tanya Susanna Mekola | 76 | Martinus et Judetha Susanna | | |
| 118 | 11 | 14 | Paulus Anna | 1 | | 1 | | Ludovicus Szkolaky Julianna Mocka | | Ernestus Eckard. Anna Egyedy | | |
| 119 | 11 | 14 | Anna | 1 | | 1 | | Theodorus Wild Anna Jovnyas | Szmera | Michael et Maria Trebatics Ky. | | |
| 120 | 12 | 15 | Maria | | 1 | 1 | | Michael Pasetto Catharina Fasetta | Huszaj Va 221 | Paulus et Judetha Medvetzky | | |

# Matricula Baptisatorum Parochialis Ecclesiae

Archi-Dioecesis Anno 187

| Numerus currens | Annus et Dies Nativitatis | Annus et Dies Baptismi | Baptisati NOMEN | Sexus masc. | Sexus fem. | Legit. | Illeg. | Nomen Parentum, eorum Conditio et Religio |
|---|---|---|---|---|---|---|---|---|
| 1771 | | | | | | | | |
| 121 | Jan 17 | 21 | Susanna | | 1 | 1 | | Paulus Krabados<br>Elisabetha Matasek |
| 122 | 17 | 21 | Paulus | 1 | | 1 | | Paulus Josephus Maja<br>Maria Amusrak |
| 123 | 21 | 21 | Joannes | 1 | | 1 | | Michael Chrjan<br>et Susanna Letaner<br>Ky |
| 124 | 11 | 22 | Joannes | 1 | | 1 | | Joannes Mat.<br>Susanna Maytan |
| 125 | 11 | 22 | Michael | 1 | | 1 | | Michael Jambrush<br>Elisabetha Hlavička |
| 126 | 21 | 22 | Michael | 1 | | 1 | | Paulus Hozar<br>Maria Matlankka |
| 127 | 21 | 22 | Catharina | | 1 | 1 | | Michael Cefera<br>Maria Krabados |
| 128 | 24 | 25 | Anna | | 1 | 1 | | Josephus et Maria<br>Antalo Lamič<br>Maria Hlavan |
| 129 | 2 | 1 | Paulus | 1 | | 1 | | Paulus Hosar<br>Catharina Surare |
| 130 | 23 | 28 | Maria | | 1 | 1 | | Andreas Stanik<br>Susanna Gaspar |

| Locus Domicilii cum Numero Domus | Nomen Patrini eorum Conditio et Religio | Nomen Baptizantis | Observationes |
|---|---|---|---|
| Hlavac 135 | Joannes et Anna Czerman | Frid. Kr. ch. | |
| 136 319 | Paulus et Maria Gaspar | | |
| 279 25 | Georgius Harduelin | | |
| 163 | Joannes et Susanna Krabados | | |
| 273 | Joannes et Susanna German | | |
| 151 | Joannes et Maria Godetorsky | | |
| 511 | Paulus et Maria Hosan | | |
| Hlavac Kmosa | Josephus et Maria Tony Talas | | |
| Hlavac 213 | Michael et Maria Gregor | | |
| 54 | Mathaeus et Catharina Krabo | | |

# Matricula Baptisatorum Parochialis Ecclesiae

Archi-Dioecesis

Anno 187

| Numerus ordinis | Nativitatis | Baptismi | Baptisati Nomen | Sexus masc. | Sexus foem. | spur. | illeg. | Nomen Parentum, eorum Conditio et Religio |
|---|---|---|---|---|---|---|---|---|
| 1. | 1878 | | Robert | 1 | | | 1 | Georgius Jacob<br>Elisabetha Stefka |
| 2. | 27 | | Maria | | 1 | | 1 | Georgius Kiliatko<br>Susanna Majacska |
| 103 | 31 | 2 | Michael | 1 | | | 1 | Michael Urbasch<br>Katharina Justko |
| 104 | 31 | 4 | Elisabetha | | 1 | | 1 | Catharina Horvath<br>Georgius Kuska |
| 105 | 1 | 3 | Joannes | 1 | | | 1 | Joannes Kolb<br>Catharina Surany |
| 106 | 1 | 13 | Maria | | 1 | | 1 | Joannes Urban<br>Catharina Julik |
| 107 | 14 | 16 | Elisabetha | | 1 | | 1 | Joannes Ehrgan<br>Anna Vardasch |
| 108 | 15 | 19 | Andreas | 1 | | | 1 | Stephanus Hardetzky<br>Katharina Kohut |
| 109 | 17 | 19 | Anna | | 1 | | 1 | Michael Urban<br>Maria Bick |
| 141 | 20 | 23 | Andreas | 1 | | | 1 | Joannes Ehrgan<br>Maria Pavlas |

| Locus Domicilii cum Numero Domus | Nomen Patrini eorum Conditio et Religio | Nomen Baptizantis | Observationes |
|---|---|---|---|
| Simonsa | Stephanus et Anna Turoczka | Rev. Joseph | Filius magistri Scholae locatis |
| Kissnag 41 | Andreas et Katharina Mandka | | |
| 421 | Andreas et Susanna Gerseny | | |
| 243 | Michael et Anna Gerseny | | |
| Ku Simon | Josephus et Elisabetha Vasnas | | |
| Kissnag 41 | Georgius et Elisabetha Jurdik | | |
| 331 | Joannes et Anna Latyko | | |
| 333 450 | Joannes et Elisabetha Olah | | |
| 112 | Michael et Elisabetha Gerseny | | |
| 444 | Paulus et Maria Kissiar | | |

# Matricula Baptisatorum Parochialis Ecclesiae

Archi-Dioecesis

Anno 187

| Numerus currens | Nativitatis | Collati S. Baptismi | Baptisati NOMEN | Sexus masc. | Sexus fem. | Legit. | Illeg. | Nomen Parentum, eorum Conditio et Religio |
|---|---|---|---|---|---|---|---|---|
| 141 | 1877 die 21 | 1877 die 23 | Maria | | 1 | 1 | | Andreas Wilhelm Hermann Halasy |
| 142 | 23 | 5 | (Abortus) 23 X | | 1 | | 1 | Ana Litauszky |
| 143 | 24 | 26 | Andreas | 1 | | 1 | | Thomas Lublik Catharina Hartmann |
| 144 | 22 | 27 | Maria | | 1 | 1 | | Zacharias Popp Maria Simó |
| 145 | 23 | 27 | [illegible] | | | | | Johannes Domonyi Elisabetha Szabados |
| 146 | 21 | 27 | [illegible] | | | | | Josephus Halas Holán Susanna Filka |
| 147 | 27 | 31 | [illegible] | | | | | Georgius Pichler Susanna Filka |
| 148 | 27 | 30 | Georgius | | | | | Georgius Lauritsky Anna Lauritsky |
| 149 | 30 | [illegible] | Catharina | | | | | Petrus Hubat Catharina Hirsman |
| 150 | Martio 31 | 10 | Susanna | | | | | Georgius Lambrich Susanna Meese |

| Locus Domicilii eiusque Numero Domus | Nomen Patronymicum eiusque Cognomen [illegible] | N [illegible] | Observationes |
|---|---|---|---|
| 134 | Michael et Anna Filet | [illegible] | |
| 8a | / | | |
| 364 | Paulus et Catharina Hirsan | | |
| Rhenana Domum | Carolus Jacob et Anna Mathias | | |
| Domus | Andreas et Susanna Mar[illegible] | | |
| 510 | | | |
| 410 | Samuel et Anna Halas | | |
| 171 | Lucas et Susanna Mora | | |
| 149 | Michael et Susanna Reades | | |
| 301 | Matthaeus et Anna Filet | | |
| 334 | Joannes et Maria [illegible] Hungitzky | | |

# Matricula Baptisatorum Parochialis Ecclesiae

Archi-Dioecesis

Anno 187

| Numerus currens | Nativitatis | Baptismi | Nomen | masc. | fem. | legit. | illeg. | Nomen Parentum, eorum Conditio et Religio |
|---|---|---|---|---|---|---|---|---|
| | Octobris | | | | | | | |
| 1 | 5 | 10 | Susanna | | 1 | 1 | | Stephanus Rosáth<br>Anna Alexandri |
| 2 | 9 | 10 | Elisabeth | | 1 | 1 | | Georgius Jozsik<br>Elisabetha Lubák |
| 153 | 14 | 16 | Andreas | 1 | | 1 | | Josephus Slujtka<br>Maria Wisa |
| 154 | 16 | 17 | Anna | | 1 | 1 | | Martinus Wisa<br>Maria Slauka |
| 155 | 19 | 20 | Georgius | 1 | | 1 | | Georgius Wlch<br>Anna Polor |
| 156 | 25 | 27 | Catharina | | 1 | 1 | | Andreas Hulik<br>Anna Macelik |
| | Decembris | Decembris | | | | | | |
| 157 | 3 | 3 | Joannes | 1 | | 1 | | Andreas Fedelovsky<br>Susanna Jordan |
| 158 | 1 | 4 | Paulus | 1 | | 1 | | Paulus Senga,<br>Anna Orgovan |
| 159 | 1 | 4 | Anna | | 1 | 1 | | Joannes Senga<br>Elisabetha Mayska |
| 160 | 6 | 7 | Abortus | 1 | | 1 | | Joannes Rizniades<br>Susanna Pavlor |

| Locus Domicilii cum Numero Domus | Nomen Patris cum Nomine Conditio Religio | N | Observationes |
|---|---|---|---|
| Kmacs 169 | Joannes et Anna Hlch | | |
| Kmacs | Joannes et Elisabetha Wacsila | | |
| Kmacs 145 | Paulus Abelovsky et Catharina | | |
| 161 | Andreas et Susanna Zatyko | | |
| 169 | Paulus et Katharina Arcsan | | |
| 175 | Andreas et Catharina Madacsky | | |
| 90 | Andreas et Katharina Horan | | |
| 71 | Joannes et Maria Gaspar | | |
| 181 | Paulus et Maria Pitacky | | |
| 1 | | | |

# Matricula Baptisatorum Parochialis Ecclesiae

Archi-Dioecesis

Anno 187

| Numerus currens | Annus et Dies natalis: Nativitatis | Annus et Dies natalis: Baptismi | Baptisati: Nomen | Baptisati: Sexus masc. | Baptisati: Sexus femin. | Baptisati: Legit. | Baptisati: Illeg. | Nomen Parentum eorum Conditio et Religio | Locus Domicilii cum Numero Domus | Nomen Patrini et eorum Conditio et Religio | Nomen Rationis | Observationes |
|---|---|---|---|---|---|---|---|---|---|---|---|---|
| 161 | Decembris 1870 die 3 | 7 | [illegible] | / | | / | | Paulus Filius Elisabetha Jaska Mareček | [illegible] 231 | [illegible] Michael et Maria Kmeinar | [illegible] | |
| 162 | 7 | 11 | Thomas | / | | / | | Joma Carmen Anna Hrczan | 171 | Joannes et Susanna Szegyi Radacsky | | |
| 163 | 8 | 14 | Elisabetha | | / | / | | Johannes Szeday Susanna Silko | 314 | Paulus et Catharina | | |
| 164 | 10 | 14 | Maria | | / | / | | Paulus Kulik Judetha Kolar | Szmor | Paul et Maria Szepsi | | |
| 165 | 16 | 18 | ~~Thomas~~ Susanna | | / | / | | Georgius Kiss Susanna Urban | Kistacs 141 | Andreas et Maria Tudor xky | | |
| 166 | 18 | 21 | Michael (Mortuus) Joannes | / | | / | | Joannes Kulik Anna Szegyi | 215 | Thomas et Susanna Mareček | | |
| 167 | 24 | 5 | Theodorus Albertus | / | | / | | Joannes Kulik Eva Csmesurak | Szmor | [illegible] | | |
| 168 | 23 24 | 26 ~~24~~ | Michael | / | | X | / | Susanna Szuntha | Szmor | Josephus et Maria Kolar | | |
| 169 | [illegible] | 4 | Catharina | | / | / | | Paulus Andreas Katharina [illegible] Radacsky | Si 245 | Andreas et Anna Szaniszlo | | |
| 170 | 24 | 26 | Johannes | / | | / | | Joannes Slauka * Anna Slaucka Tabako | 91 | Joannes et Anna Szegyi | | |

# Matricula Baptisatorum Parochialis Ecclesiae

Archi-Dioecesis

Anno 187

| Numerus currens | Annus et Dies natalis: Nativitatis | Annus et Dies natalis: Sacri Baptismi | Baptisati: NOMEN | Baptisati: Sexus masc. | Baptisati: Sexus femin. | Baptisati: legit. | Baptisati: illeg. | Nomen Parentum, eorum Conditio et Religio | Locus Domicilii cum Numero Domus | Nomen Parentum eorum Conditio et Religio | Nomen Susceptoris | Observationes |
|---|---|---|---|---|---|---|---|---|---|---|---|---|
| 111 | 29 | 29 | Maria | | 1 | 1 | | Julius Wilcz<br>Anna Hardtleben | 357 | Andreas et Johanna Wilcz | Fried. Schick | |
| 112 | 27 | 28 | Maria | | 1 | 1 | | Joannes Matecsek<br>Catharina Drewnack | 255 | Michael et Maria Gregor | | |
| 113 | 31 | 7 | (illegitima) | | 1 | | 1 | Michael Szabados<br>Helena Graf | 440 | " " | | |

Helena Lopics baptizata
[illegible] 1871 [illegible]

[illegible]

[illegible]

[illegible]

Archi-Dioecesis Anno 187

| Locus Domicilii cum Numero Domus | Nomen Patris et Matris, Conditio Religio | Nomen Baptizati | Observationes |
|---|---|---|---|
| | | | |

Copia

Registri Baptizatorum
Ecclesiae
Episcopalis
Anno 1879.

# Matricula Baptisatorum Parochialis Ecclesiae

## Archi-Dioecesis

Anno 187

| Numerus currens | Natus Die | Baptisatus Die | Nomen | Sexus | Nomen Parentum cum Cognomine et Religione | Locus Domicilii cum Numero Domus | Nomen Patrini et Conditio et Religio | Nomen Baptizantis | Observationes. |
|---|---|---|---|---|---|---|---|---|---|
| 1 | 18 Decemb. | 19 Januar. | Joannes | M / | Joannes Matheus<br>Maria Gregor | Kirnitz<br>141 | Georgius Chrzanowski Mansuet | [illegible] | |
| 2 | 30 | 1 | Maria | F / | Michael Kalik<br>Caesar. Mitrof | 491 | Jacobus Kalyan | | |
| 3 | 31 | 4 | Joannes | M / | Michael Matuschy<br>Maria Siwiecky | [illegible] | [illegible] | [illegible] | |
| 4 | 1879 Januar. | 4 | Maria | F / | Joannes Kolar<br>Maria Siwiecky | 491 | [illegible] | | |
| 5 | 4 | 5 | Maria | F / | Paulus Kwiecien<br>Catharina Bartko | 85 | [illegible] | [illegible] | |
| 6 | 6 | 5 | Maria | F / | Georgius Kopar<br>Anna Marcina | [illegible] | Leonard Kral Patricius | | |
| 7 | 10 | 11 | Paulus | M / | Joannes Bagorya<br>Theodisia Kalinka | 114 | Georgius Joannes Roman | | |
| 8 | 10 | — | Maria | F / | Andreas Matuschek<br>Agnes Kwiecien | 305 | [illegible] | | |
| 9 | 12 | 12 | Paulus | M / | Josephus Drabeck<br>Theodisia Paulus | 414 | Paulus Stibal Kwiecien | [illegible] | |
| 10 | 14 | 15 | Maria | F / | Michael Vorac<br>Susanna Domaci | 55 | Georgius et Susanna Kopar | | |

# Matricula Baptisatorum Parochialis Ecclesiae

Archi-Dioecesis . . Anno 187

| Numerus ordinis | Anno et Dies mensis | | Baptisati | | | Nomen Parentum et eorum Conditio et Religio | Locus Domicilii cum Numero Domus | Nomen, Patria, Conditio et Locus Originis | Nomen Baptismi | Observationes |
|---|---|---|---|---|---|---|---|---|---|---|
| | Nativitatis | Baptismi | NOMEN | Sexus masc. | Sexus fem. | | | | | |
| 11 | | | | | | | | | | |
| | | | | | | | | | | |
| | | | | | | | | | | |
| | | | | | | | | | | |
| 14 | | | | | | | | | | |
| 15 | | | | | | | | | | |
| 16 | | | | | | | | | | |
| 17 | | | | | | | | | | |
| 18 | | | | | | | | | | |
| 19 | | | | | | | | | | |
| 20 | | | | | | | | | | |

# Matricula Baptisatorum Parochialis Ecclesiae

Archi-Dioecesis Anno 187

| Numeris ordinis | Natus Natae Die Mense Anno | Baptisati Sexus NOMEN | Nomen Parentum Conditio et Religio | Locus Domicilii cum Numero Domus | Nomen Patrini Conditio Religio | Nomen Levatricis | Observationes. |
|---|---|---|---|---|---|---|---|
| | | | | | | | |
| | | | | | | | |
| | | | | | | | |

# Matricula Baptisatorum Parochialis Ecclesiae

Archi-Dioecesis

Anno 187

| Numerus currens | Nativitatis | Baptismi | Baptisati Sexus | NOMEN | Nomen Parentum eorum Conditio et Domicilium | Locus Domicilii cum Numero Domus | Nomen Patrini eorum Conditio | Nomen Baptizantis | Observationes |
|---|---|---|---|---|---|---|---|---|---|
| | | | | | | | | | |
| | | | | | | | | | |
| | | | | | | | | | |

# Matricula Baptisatorum Parochialis Ecclesiae

Archi-Dioecesis

Anno 187

| Numerus Ordinis | Annus et Dies natalis | | Baptisati Nomen | Sexus | | | | Nomen Parentum Cognomina et Religio | Locus Domicilium cum Numero Domus | Nomen Patrinorum eorumque Conditio et Religio | Nomen Baptisantis | Observationes |
|---|---|---|---|---|---|---|---|---|---|---|---|---|
| | Natus | Baptisatus | | masculi | foem. | legit. | illegit. | | | | | |
| 41 | 18 14 | 18 14 | | | | | | | | | | |
| 42 | 18 | 19 | | | | | | | | | | |
| 43 | 20 | 20 | | | | | | | | | | |
| 44 | 20 | 22 | | | | | | | | | | |
| 45 | 21 | 22 | | | | | | | | | | |
| 46 | 25 | 29 | | | | | | | | | | |
| 47 | 28 | | | | | | | | | | | |
| 48 | 21 | 29 | | | | | | | | | | |
| 49 | 28 | 30 | | | | | | | | | | |

# Matricula Baptisatorum Parœchialis Ecclesiae

Archi-Dioecesis Anno 187

| Numerus Ordinis | Natus die | Baptisatus die | Baptisati Nomen | Sexus | Nomen Patris et Matris et Cognomen et Religio | Locus Domicilii cum Numero Domus | Nomen Patris et Matris et Cognomen et Religio | Nomen | Observationes |
|---|---|---|---|---|---|---|---|---|---|
| | | | | | | | | | |

Lisa Reference Target LRT-0824-V2

# Matricula Baptisatorum Parochialis Ecclesiae

Archi-Dioecesis

Anno 187

| Numerus ordinis | Natus die | Baptisatus die | Baptisati Nomen | Sexus | | Nomen Parentum eorumque Conditio et Religio | Locus Domicilii cum Numero Domus | Nomen Patrini et eorum Conditio et Religio | Nomen Baptizantis | Observationes |
|---|---|---|---|---|---|---|---|---|---|---|
| | | | | Mas. | Fem. | | | | | |
| | 1879 | | | | | | | | | |
| 11 | | | Georgius | | 1 | | | | | |
| | | | | | | | | | | |
| | 11 | 12 | Georgina | | 1 | | | | | |
| | | | | | | | | | | |
| 1 | 1 | 2 | | 1 | | | | | | |
| | | | | | | | | | | |
| 1 | 12 | 14 | Elisabeth | | 1 | | 283 | | | |
| | | | | | | | | | | |
| 1 | 15 | 19 | Johannes | 1 | | | 77 | | | |
| | | | | | | | | | | |
| 11 | 18 | 21 | | 1 | | | 133 | | | |
| | | | | | | | | | | |
| 1 | 20 | 23 | Georgius | 1 | | | | | | |
| | | | | | | | | | | |
| 1 | 21 | 24 | Georgius | 1 | | | | | | |
| | | | | | | | | | | |
| 1 | 22 | 25 | Georgius | 1 | | | | | | |
| | | | | | | | | | | |
| 1 | | 26 | | 1 | | | | | | |

# Matricula Baptisatorum Parochialis Ecclesiae

Archi-Dioecesis

Anno 187

| Nr. | Natus die | Baptisatus die | Nomen | Sexus | Nomen Parentum, Conditio et Religio | Locus Domicilii cum Numero Domus | Nomen Patrini et Matrinae, Conditio et Religio | Nr. | Observationes. |
|---|---|---|---|---|---|---|---|---|---|
| | 1877 | 1879 | | | | | | | |
| | | | | | | | | | |
| | | | | | | | | | |
| | |

# Matricula Baptisatorum Parochialis Ecclesiae

Archi-Dioecesis

Anno 187

| Numerus currens | Natus die | Baptisatus die | Nomen | Sexus masc. | Sexus fem. | legit. | illeg. | Nomen Parentum eorum Conditio et Religio |
|---|---|---|---|---|---|---|---|---|
| | | | | | | | | |
| | | | | | | | | |
| | | | | | | | | |

# Matricula Baptisatorum Parochialis Ecclesiae

Archi-Dioecesis

Anno 187

| Notatio rerum | Natus | Baptisati | Sexus | NOMEN | Nomen Parentum, eorum Conditio et Religio | Locus Domicilii cum Numero Domus | Nomen Patris | Observationes |
|---|---|---|---|---|---|---|---|---|
| | | | | | | | | |
| | | | | | | | | |
| | | | | | | | | |

# Matricula Baptisatorum Parochialis Ecclesiae

Archi-Dioecesis

Anno 187

| Numerus ordinis | Natus | Baptisatus | Baptisati Nomen | Sexus | Nomen Parentum, eorum Conditio et Religio | Locus Domicilii eorum Numerus Domus | Nomen Patrini et eorum Conditio et Religio | Nomen Susceptae | Observationes |
|---|---|---|---|---|---|---|---|---|---|
| 101 | | | | | | | | | |
| 102 | 29 | 2 | | | | | | | |
| | | | | | | | | | |
| 10 | | 5 | | | | | | | |
| 104 | 9 | 13 | | | | 48 | | | |
| 105 | 11 | 11 | | | | | | | |
| 106 | 13 | 16 | | | | 43 | | | |
| 107 | 14 | 16 | | | | | | | |
| 108 | 14 | 4 | | | | 332 | | | |
| 109 | 16 | 21 | | | | 327 | | | |
| 110 | 17 | 26 | | | | 23 | | | |

# Matricula Baptisatorum Parochialis Ecclesiae

Archi-Dioecesis

Anno 187

| Numerus ingressus | Natus Anno | Die Mense | Baptisati Nomen | Sexus masc. | Sexus fem. | Legit. | Illeg. | Nomen Parentum Conditio Religio | Locus Domicilium Natorum Domus | Nomen Patrini et aliarum Conditio et Religio | Nomen Ministri | Observationes. |
|---|---|---|---|---|---|---|---|---|---|---|---|---|
| | 187 | 187 | | | | | | | | | | |
| 111 | | | | / | | / | | | | | | |
| | | | | | | | | | | | | |
| | | | | | | | | | | | | |
| | | | | | | | | | | | | |
| 114 | | | | | / | / | | | | | | |
| 115 | | | | / | | / | | | | | | |
| 116 | | | | / | | / | | | | | | |
| 117 | | | | / | | / | | | | | | |
| 118 | | | | | / | / | | | | | | |
| 119 | | | | / | | / | | | | | | |
| 120 | | | | / | | / | | | | | | |

# Matricula Baptisatorum Parochialis Ecclesiae

Archi-Dioecesis … Anno 187

| Numerus currens | Natus Die | Natus Mense | Baptisati Nomen | Sexus | Nomen Parentum, eorum Conditio et Religio |
|---|---|---|---|---|---|
| | 187 | 187 | | | |
| 121 | 30 | | Elisabetha | | |
| 111 | 6 | 9 | Ludovica | | |
| 113 | 6 | 9 | Michael | | |
| 114 | 9 | 10 | Theodorus | | |
| 115 | 11 | 11 | Paulus | | |
| 116 | 9 | 13 | Maria Johanna | | |
| 117 | 13 | | Theodorus | | |
| | | | Theodorus | | |
| 118 | 13 | | | | |
| 119 | 11 | 16 | Maria | | |
| 120 | 11 | 16 | Catharina | | |

| Locus Domicilii cum Numero Domus | Nomen Parentum eorum Conditio et Religio | Natus | Observationes |
|---|---|---|---|
| | | | |
| 492 | | | |
| 143 | | | |
| 129 | | | |
| 13 | | | |
| 301 | | | |
| 143 | | | |
| 484 | | | |
| 99 | | | |
| 521 | | | |

# Matricula Baptisatorum Parochialis Ecclesiae

Archi-Dioecesis

Anno 187

| Numerus currens | Natus Die | Baptisatus Die | Sexus | Nomen | Nomen Parentum, eorumque Conditio et Religio | Locus Domicilii seu Numerus Domus | Nomen Patrini seu Matrinae, Conditio et Locus | Nomen Parochi | Observationes |
|---|---|---|---|---|---|---|---|---|---|
| | 15 | 15 | | Andreas | Vitko | | | | |
| 101 | | | | Antonia | Kolar | | | | |
| | 13 | 14 | | | | | | | |
| | | | | | Ondrej Ogorelec | | | | |
| 21 | 12 | 16 | | Ana | Marie Mucha | | | | |
| | | | | | Mikuláš Osmák | | | | |
| 103 | 13 | 15 | | Michael | Josef Hanzlík | 294 | | | |
| | | | | | Georgius Vitko | | | | |
| 39 | 1 | 17 | | Isabella | Marie Vitko | 12 | Martinus et Maria Hanzlík | | |
| | | | | | Mikuláš Osmák | | | | |
| 105 | 15 | 20 | | Michael | Anna Klíčka | 425 | Georgius et Maria Vitko | | |
| | | | | | Georgius Hanzlík | | | | |
| 106 | 17 | 20 | | Johanna | Jana Klíčka | 409 | Georgius et Augustin Hanzlík | | |
| | | | | | Andreas Janeček | | | | |
| 107 | 17 | 21 | | Michael | Anna Ulrich | | Michael Vitko Klíčka | | |
| | | | | | Jindřich Horák | | | | |
| 108 | 19 | 22 | | Johanna | Anna Buresch | 11 | Jindřich Maria Janeček | | |
| | 20 | | | | Jindřich Chrbek | | | | |
| 109 | 19 | 23. | | Johanna | Anna Graja | 167 | Michael et Maria Jindřich | | |
| | | | | | Andreas Machotka | | | | |
| 110 | 21 | 23 | | Michael | Cecilia Fabiš | 112 | Jindřich et Johanna Vitko | | |

# Matricula Baptisaterum Parochialis Ecclesiae

Archi-Dioecesis

Anno 187

| Numerus currens | Annus et dies Nativitatis | Annus et dies S. Baptismi | Baptisati Nomen | Sexus masc. | Sexus fem. | Legitimi | Illegitimi | Nomen Parentum, eorum Conditio et Religio |
|---|---|---|---|---|---|---|---|---|
| | | | | | | | | |
| 110 | | | | | 1 | 1 | | |
| 111 | | | | | | | | |
| 112 | | | | | | | | |
| 113 | | | | | | | | |
| 114 | | | | | | | | |
| 115 | | | | | | | | |
| 116 | | | | | | | | |
| 117 | | | | | | | | |
| 118 | | | | | | | | |
| 119 | | | | | | | | |

| Locus Baptismi cum Numero Domus | Nomen Patrini seu Patrinae, Conditio et Religio | Nomen Baptizantis | Observationes |
|---|---|---|---|
| | | | |
| 113 | Nicol. et Maria Gregor. | Pfarrer Hellbeer | |
| 31 | Thaler Kirchenbau Verkauf | | |
| 64 | Nikol. Chiad. Cantan | | |
| 95 | Nikol. et Maria Muller | | |
| 31 | Emanuel Chiad. Christian | | |
| 124 | Georg et Chiad. Karabatsos | | |
| 250 | Nikolaj et Maria Marick. | | |
| 1 | Thaler Keller Kosta | | |
| 413 | Georg et Chiad Pwiadg. | | |
| 197 | Thaler auf Koza | | |

# Matricula Baptisatorum Parochialis Ecclesiae

Archi-Dioecesis

Anno 187

| Numerus ordinis | Natus die | Baptisatus die | Baptisati NOMEN | Sexus masculi | Sexus femina | Legit. | Illeg. | Nomen Parentum eorumque Conditio et Religio | Locus Domicilii eorum Numerus Domus | Nomen Patrinorum eorum Conditio et Religio | Nomen Baptizantis | Observationes |
|---|---|---|---|---|---|---|---|---|---|---|---|---|
| 153 | 14 | 15 | Maria | | 1 | 1 | | Joannes Vörg. Anna Reiter | 349 | Joseph Hans Anna Maria | | |
| 154 | 17 | 20 | Maria | | 1 | 1 | | Andreas Mayrhofer Anna Lamprecht | 54 | Georg Mayrhofer Leitner | | |
| 155 | 18 | 21 | Johann | 1 | | 1 | | Johann Hofer Theresia Hofer | 345 | Peter Johann Reiter | | |
| 156 | 21 | 24 | Katharina | | 1 | 1 | | Georg Ludwig Katharina Krajewski | 105 | Adalbert Hanisch | | |
| 157 | 21 | 24 | Michael | 1 | | 1 | | Norbert Stanislaus Franz Xaver Kowalsky | 4 | Maria Wilhelmina Lukasch | | |
| 158 | 21 | 24 | Johann | 1 | | 1 | | Jakob Rosta Barbara Rosta | 321 | Johann Rosta Maria Rosta | | |
| 159 | 22 | 24 | Anna | | 1 | 1 | | Thomas Kuna Anna Kuna | 301 | Andreas Stefan Stefan | | |
| 160 | 23 | 25 | Michael | 1 | | 1 | | Johann Mayrhofer Maria Mayrhofer | 311 | Josef Johann Vitek | | |

# Matricula Baptisatorum Parochialis Ecclesiae

Archi-Dioecesis

Anno 187

| Numerus currens | Annus et Dies natalis: Nativitatis | Annus et Dies natalis: Baptismi | Baptisati: Nomen | Baptisati: Sexus | Nomen Parentum et Patrini, Conditio et Religio | Locus Domicilii rum Numerus Domus | Nomen Patris et Matris, Conditio et Religio | Observationes |
|---|---|---|---|---|---|---|---|---|
| 1 | 1 | 1 | Maria | | Johannes Schmidt<br>Maria Schmidt | 1 | Johann Schmidt<br>Maria Schmidt | |
| 2 | 2 | 2 | Anna | | Peter Müller<br>Anna Müller | 2 | Peter Müller<br>Anna Müller | |
| 3 | 3 | 3 | Josef | | Franz Weber<br>Elisabeth Weber | 3 | Franz Weber<br>Elisabeth Weber | |
| 4 | 4 | 4 | Elisabeth | | Alexander Bauer<br>Theresia Bauer | 4 | Alexander Bauer<br>Theresia Bauer | |
| 5 | 5 | 5 | Franz | | Michael Huber<br>Katharina Huber | 5 | Michael Huber<br>Katharina Huber | |
| 6 | 6 | 6 | Katharina | | Johann Meier<br>Barbara Meier | 6 | Johann Meier<br>Barbara Meier | |
| 7 | 7 | 7 | Johann | | Georg Wagner<br>Anna Wagner | 7 | Georg Wagner<br>Anna Wagner | |
| 8 | 8 | 8 | Theresia | | Joseph Fischer<br>Maria Fischer | 8 | Joseph Fischer<br>Maria Fischer | |

# Matricula Baptisatorum Parochialis Ecclesiae

Archi-Dioecesis

Anno 187

| Numerus currens | Annus et Dies natalis Nativitatis | Annus et Dies natalis Baptismi | Baptisati NOMEN | Sexus | Nomen Parentum, eorum Conditio et Religio | Locus Domicilii cum Numero Domus | Nomen Patrini et eorum Conditio | Notae | Observationes |
|---|---|---|---|---|---|---|---|---|---|
| | | | | | | | | | |
| | | | | | | | | | |
| | | | | | | | | | |

# Matricula Baptisatorum Parochialis Ecclesiae

Archi-Dioecesis

Anno 187

| Numerus currens | Anni et Dies natalis: Nativitatis | Anni et Dies natalis: Baptismi | Baptisati: NOMEN | Baptisati: Sexus masc. | Baptisati: Sexus fem. | Baptisati: legit. | Baptisati: illeg. | Nomen Parentum, eorum Conditio et Religio |
|---|---|---|---|---|---|---|---|---|
| 113 | 17 | 17 | | | | | | |
| 114 | 16 | 17 | | | | | | |
| 115 | 16 | 17 | | | | | | |
| 116 | 16 | 17 | | | | | | |
| 117 | 17 | 17 | | | | | | |
| 118 | 17 | 17 | | | | | | |
| 119 | 17 | 17 | | | | | | |
| 120 | 17 | 17 | | | | | | |
| 121 | 17 | 17 | | | | | | |
| 122 | 17 | 17 | | | | | | |
| 123 | 17 | 17 | | | | | | |
| 124 | 17 | 17 | | | | | | |
| 125 | 17 | 17 | | | | | | |
| 126 | 17 | 17 | | | | | | |
| 127 | 17 | 17 | | | | | | |
| 128 | 17 | 17 | | | | | | |
| 129 | 17 | 17 | | | | | | |
| 130 | 17 | 17 | | | | | | |
| 131 | 17 | 17 | | | | | | |

| Locus Domicilii cum Numero Domus | Nomen Patris | Annotationes | Observationes |
|---|---|---|---|
| Gyrais N° 425 | | | |
| 15 | | | |
| 16 | | | |
| 17 | | | |
| 111 | | | |
| 113 | | | |
| 114 | | | |
| 117 | | | |
| 118 | | | |
| 119 | | | |

# Matricula Baptisatorum Parochialis Ecclesiae

Archi-Dicecesis

Anno 187

# Matricula Baptisatorum Parochialis Ecclesiae

Archi-Dioecesis

Anno 187

| Numerus currens | Nativitatis | Baptismi | Baptisati NOMEN | Sexus | Nomen Parentum, eorum Conditio et Religio | Locus Domicilii aut Numerus Domus | Nomen Parentum, eorum Conditio et Religio | Nomen | Observationes. |
|---|---|---|---|---|---|---|---|---|---|
| | | | | masc. / fem. / legit. / illeg. | | | | | |
| 11 | 11 | 12 | | | | | | | |
| 12 | 11 | 11 | | | | | | | |
| 13 | 13 | 14 | | | | | | | |
| 14 | 14 | 14 | | | | | | | |
| 15 | 15 | 15 | | | | | | | |
| 16 | 18 | 19 | | | | | | | |
| 17 | 21 | 23 | | | | | | | |
| 18 | 22 | 1 | | | | | | | |
| 19 | 23 | 1 | | | | | | | |
| 20 | 24 | 24 | | | | | | | |

# Matricula Baptisatorum Parochialis Ecclesiae

Archi-Dioecesis

Anno 187

| Numerus currens | Natus die | Baptisatus die | Baptisati Nomen | Sexus | Nomen Parentum, eorum Conditio et Religio |
|---|---|---|---|---|---|
| | | | | | |
| | | | | | |
| | | | | | |

# Matricula Baptisatorum Parochialis Ecclesiae

Archi-Dioecesis

Anno 187

| Natalitia currentis | Annus et Dies natalis: Nativitatis | Collati S. Baptismi | Baptisati: NOMEN | Sexus: masc. | fem. | leg. | ill. | Nomen Parentum, eorum Conditio et Relatio | Locus Domicilii et Numero Domus | Nomen Patrini et Matrinae et eorum Conditio | N. | Observationes |
|---|---|---|---|---|---|---|---|---|---|---|---|---|
| 1 | 11 | 4 | Hanna | | 1 | 1 | | Douglas Lambert [illegible] | [illegible] 11 | [illegible] | [illegible] | |
| 21 | 4 | 5 | Martha | | 1 | 1 | | Joachim Hübner [illegible] | [illegible] | [illegible] | 1 | |
| 23 | 21 | 21 | Anna | | 1 | 1 | | Johann Nobach [illegible] | 51 | [illegible] | 1 | |
| 24 | 24 | 24 | Maria | | 1 | 1 | | [illegible] | 115 | [illegible] | 1 | |
| 25 | 29 | 29 | Johanna | | 1 | 1 | | Matthias Neumann [illegible] | 112 | [illegible] | | |
| 27 | 1 | 31 | Anna | | 1 | 1 | | [illegible] | [illegible] | [illegible] | 3. | |
| 28 | 29 | 31 | Maria | | 1 | 1 | | [illegible] | 93 | [illegible] | | |

Huiden Copiae testatur
Hirschberg die 21 Januarii 1880
Emil Oettinger
Pastor

Archi-Dioecesis Anno 187

A 26

| Locus Domicilium Numerus Domus | Nomen Patronymicum [illegible] | [illegible] | Observationes |
|---|---|---|---|
| | | | |

Copia
Matriculae Baptisatorum
[illegible]
Piszkistensi
Anno 1890

Use Reference Target LIT-BE4-V2

# Matricula Baptisatorum Parochialis Ecclesiae

Archi-Dioecesis

Anno 187

| Numerus currens | Natus quando & Baptisatus | Baptisati Nomen | Sexus | Nomen Parentum, Patrini, Conditio et Religio | Locus Domicilii cum Numero Domus | Nomen Patris et Matris et Casus degit | Nomen Baptizantis | Observationes |
|---|---|---|---|---|---|---|---|---|
| | | | masc. / fem. / leg. / illeg. | | | | | |
| | | | | | | | | |
| | | | | | | | | |
| | | |

# Matricula Baptisatorum Parochialis Ecclesiae

Archi-Dioecesis Anno 187

| Numerus currens | Annus et Dies natalis — Natalium | Annus et Dies natalis — Baptismi | Baptisati — Nomen | Baptisati — Sexus | Nomen Parentum eorum Conditio et Religio | Locus Domicilii Numero Domus | Nomen Patrini et eius Conditio Religio | Numerus Baptismatis | Observationes |
|---|---|---|---|---|---|---|---|---|---|
| | 1890 | 1890 | | | | | | | |
| 11 | | | | | | | | | |
| | | | | | | | | | |
| 12 | 24 | | | | | | | | |
| | | | | | | | | | |
| | | | | | | | | | |
| 14 | | | | | | | | | |
| | | | | | | | | | |
| 15 | | | | | | | | | |
| | | | | | | | | | |
| 16 | | | | | | | | | |
| | | | | | | | | | |
| 17 | | | | | | | | | |
| | | | | | | | | | |
| 18 | | | | | | | | | |
| | | | | | | | | | |
| 19 | | | | | | | | | |
| | | | | | | | | | |
| 1 | 17 | 14 | | | | | | | |
| | | | | | | | | | |

# Matricula Baptisatorum Parochialis Ecclesiae

Archi-Dioecesis Anno 187

| Numerus currens | Annus et Dies nativitatis / Natus / Baptizatus | Baptisati Nomen | Sexus | Nomen Parentum, patrini et Conditio et Religio |
|---|---|---|---|---|
| | 1880 1880 | | | Martinus Victor et Uxor |
| 1 | Februarii 12 14 | Paulus | ✓ | Maria Victor |
| 2 | 18 18 | Ioannes | ✓ | Ioannes Petrus et Maria Rosa |
| 3 | 19 21 | Ioannes | ✓ | Ioannes et Catharina Clemens |
| 4 | 20 21 | Carolus | ✓ | Carolus et Maria Petrus |
| 5 | 21 21 | Ioannes | ✓ | Ioannes Henricus et Elisabetha Bertha |
| 6 | 22 23 | Paulus | ✓ | Paulus Henricus et Catharina Bertha |
| 27 | 3 25 | Matthias | ✓ | Martinus Petrus et Catharina Maria |
| 28 | 25 25 | Ioannes | ✓ | Theodorus Henricus et Anna Clara |
| 29 | 24 25 | Matthias | ✓ | Georgius Henricus et Maria Rosa |
| 30 | 26 28 | Carolus | ✓ | Christian et Margaretha Maria |

| Locus Domus et Numerus Domus | Nomen Patrini et Locus Habitationis et Religio | Nota | Observationes. |
|---|---|---|---|
| 41 | Helena Franciscus et Andreas Virgo | Soror et Filius Illegitimus | |
| 419 | Thomas et Theresia Henricus | | |
| 119 | Ioannes et Catharina Clemens | | |
| 411 | Andreas et Maria Otto | | |
| | Franciscus et Elisabetha | | |
| | | | |
| 464 | Joseph et Helena Petrus | | |
| 138 | Joseph et Anna Caspar | | |
| 436 | | | |
| 142 | Franciscus Carl et Maria | | |

# Matricula Baptisatorum Parcchialis Ecclesiae

Archi-Dioecesis Anno 187

| Numerus paginae | Anno et Dies natalis | | Baptisati Nomen | Sexus | | | | Nomen Parentum, eorumque Conditio et Religio | Loco Domus Numero Domus | Nomen Patrini, eorumque Conditio et Religio | Nota Baptismi | Observationes |
|---|---|---|---|---|---|---|---|---|---|---|---|---|
| | Natalium | Baptismi | | Natus | Nata | Leg. | Illeg. | | | | | |
| 31 | 1881 Februarii | 1881 | | | | | | | | | | |
| 32 | 05 | 29 | | | | | | | 301 | | | |
| | | | | | | | | | 440 | | | |
| | | | | | | | | | | | | |
| | | | | | | | | | | | | |
| | | | | | | | | |

# Matricula Baptisatorum Parochialis Ecclesiae

Archi-Dioecesis

Anno 187

| Numerus currens | Natalis et Dies mensis | S. Baptismi | Baptisati Nomen | Sexus | Nomen Parentum, eorum Conditio et Locus | Locus Domicilii cum Numero Domus | Nomen Levitae sive Compatris Religio | Observationes |
|---|---|---|---|---|---|---|---|---|
| 41 | 1880 Martii 17 | 1880 17 | | | | | | |
| 1 | 17 | 17 | | | | 116 | | |
| 42 | 17 | 17 | | | | 345 | | |
| 41 | 17 | 17 | | | | | | |
| 43 | 19 | 19 | | | | 81 | | |
| 41 | 1 | 21 | | | | 81 | | |
| 42 | 1 | 21 | | | | 89 | | |
| 44 | 1 | 21 | | | | 374 | | |
| 45 | 21 | 21 | | | | 91 | | |
| 41 | 21 | 21 | | | | 385 | | |

# Matricula Baptisatorum Parochialis Ecclesiae

Archi-Dioecesis Anno 187

| Numeris serierum | Natalitia | Collati S. Baptismi | Baptisati NOMEN | Sexus | Nomen Parentum eorumque Conditio et Religio |
|---|---|---|---|---|---|
| | | | | | |
| | | | | | |
| | | | | | |

# Matricula Baptisatorum Parœchialis Ecclesiae

Archi-Dioecesis Anno 187

| Numerus ordinis | Natus | Baptisatus | Sexus | Nomen | Nomina Parentum et eorum Conditio et Religio | Locus Domicilium Numerus Domus | Nomen Parochiae et eius Conditio et Religio | Annotatio | Observationes |
|---|---|---|---|---|---|---|---|---|---|
| | | | | | | | | | |
| | | | | | | | | | |
| | | | | | | | | | |

# Matricula Baptisatorum Parochialis Ecclesiae

Archi-Dioecesis

Anno 187

Baptisati

Sexus

NOMEN

# Matricula Baptisatorum Parochialis Ecclesiae

Archi-Dioecesis Anno 197

| Numerus currens | Natus Die | Baptisatus Die | Baptisati Nomen | Sexus | Nomen Parentum, eorum Conditio et Religio |
|---|---|---|---|---|---|
| | | | | | |
| | | | | | |
| | | | | | |

# Matricula Baptisatorum Parochialis Ecclesiae

Archi-Dioecesis

Anno 187

| Numerus ordinis | Nativitatis | Baptismi | Baptisati NOMEN | Sexus | Nomen Parentum et eorum Conditio Religio | Locus Domicilii cum Numero Domus | Nomen Patrini et eius Conditio Religio | Nomen | Observationes |
|---|---|---|---|---|---|---|---|---|---|
| | | | | | | | | | |
| | | | | | | | | | |
| | | | | | | | | | |

# Matricula Baptisatorum Parochialis Ecclesiae

Archi-Dioecesis Anno 187

| Baptisati | | |

# Matricula Baptisatorum Parochialis Ecclesiae

## Archi-Dioecesis

Anno 187

| Numerus Ordinis | Natus | Baptisatus | Nomen | Sexus | Nomina Parentum et Conditio et Religio | Locus Domicilii cum Numero Domus | Nomen Patrini et Matrinae et Conditio et Religio | Nomen Baptizantis | Observationes |
|---|---|---|---|---|---|---|---|---|---|
| | 1880 | 1880 | | | | | | | |
| 111 | | | | | | | | | |
| | | | | | | | | | |
| 11. | | | | | | | | | |
| | | | | | | | | | |
| 11. | | | | | | | | | |
| | | | | | | | | | |
| 111 | 11 | 11 | | | | | | | |
| | | | | | | | | | |
| 11[illegible] | 1. | 15 | | | | | | | |
| | | | | | | | | | |
| 111 | 14 | 18 | | | | | | | |
| | | | | | | | | | |
| 11[illegible] | 15 | 18 | | | | | | | |
| | | | | | | | | | |
| 118 | 15 | 18 | | | | | | | |
| | | | | | | | | | |
| 119 | 15 | 18 | | | | | | | |
| | | | | | | | | | |
| 1.0 | 1.[illegible] | 18 | | | | | | | |
| | | | | | | | | | |

# Matricula Baptisatorum Parochialis Ecclesiae

## Archi-Dioecesis

Anno 187

| Numerus matric. | Natus | Baptisatus | Baptisati NOMEN | Sexus | Nomen Parentum, Patrini, Conditio et Religio | Locus Domicilii cum Numero Domus | Nomen Patrinorum eorum Conditio et Religio | Nomen Baptizantis | Observationes. |
|---|---|---|---|---|---|---|---|---|---|
| | 1870 | 1870 | | | | | | | |
| 121 | 10 | 11 | | | | | | | |
| | 11 | 11 | | | | | | | |
| | 11 | 11 | | | | | | | |
| 14 | 19 | 1 | | | | | | | |
| 18 | 21 | 25 | Joannes | | | | | | |
| | | | | | | | | | |
| | | 29 | | | | | | | |
| | | | | | | | | | |
| 19 | 24 | 26 | | | | | | | |
| 20 | 27 | 1 | | | | | | | |

# Matricula Baptisatorum Parochialis Ecclesiae

Archi-Dioecesis

Anno 187

# Matricula Baptisatorum Parochialis Ecclesiae

Archi-Dioecesis

Anno 187

| Numerus currens | Anni et Dies natalis: Nativitatis | Anni et Dies natalis: Baptismi | Baptisati: NOMEN | Baptisati: Sexus | Notae Parentum, eorum Conditio et Religio | Locus Domicilii cum Numero Domus | Nomen Parentum et eorum Conditio | Nomen | Observationes |
|---|---|---|---|---|---|---|---|---|---|
| | | | | | | | | | |
| | | | | | | | | | |
| | | | | | | | | | |

# Matricula Baptisatorum Parochialis Ecclesiae

Archi-Diocesis

Anno 187

| Numerus currens | Annus et Dies natalis: Nativitatis | Annus et Dies natalis: Baptismi | Baptisati: Nomen | Sexus: masc. | Sexus: fem. | Legit. | Illeg. | Nomen, Parentum et eorum Conditio et Religio | Locus Domicilii cum Numero Domus | Nomen Parochi et eius Caracter Sacer. | Nota | Observationes |
|---|---|---|---|---|---|---|---|---|---|---|---|---|
| 1 | 1880 22 | 1881 25 | | | | | | | | | | |
| 2 | | | | | | | | | | | | |
| 3 | | | | | | | | | | | | |
| 4 | | | | | | | | | | | | |
| 5 | | | | | | | | | | | | |
| 6 | | | | | | | | | | | | |
| 7 | | | | | | | | | | | | |
| 8 | | | | | | | | | | | | |
| 9 | | | | | | | | | | | | |
| 10 | | | | | | | | | | | | |
| 11 | | | | | | | | | | | | |

# Matricula Baptisatorum Parochialis Ecclesiae

Archi-Dioecesis

Anno 187

| Numerus currens | Nativitatis | Baptismi | Baptisati NOMEN | Sexus masc. | Sexus femin. | Legit. | Illeg. | Nomen Parentum, eorum Conditio et Religio | Locus Domicilii cum Numero Domus | Nomen Patrinorum eorum Conditio, et Religio | Nomen Baptizantis | Observationes |
|---|---|---|---|---|---|---|---|---|---|---|---|---|
| | | | | | | | | | | | | |
| | | | | | | | | | | | | |
| | | | | | | | | | | | | |
| | | | | | | | | | | | | |
| | | | | | | | | | | | | |
| | | | | | | | | | | | | |
| | | | | | | | | | | | | |
| | | | | | | | | | | | | |
| | | | | | | | | | | | | |
| | | | | | | | | | | | | |
| | | | | | | | | | | | | |
| | | | | | | | | | | | | |

# Matricula Baptisatorum Parochialis Ecclesiae

## Archi-Dioecesis

Anno 187

| Numerus currens | Nativitatis | Baptismi | Baptisati NOMEN | Sexus | Nomen Parentum, eorum Conditio et Religio | Locus Domicilii cum Numero Domus | Nomen Parochi, eius Conditio et Religio | Observationes |
|---|---|---|---|---|---|---|---|---|
| | | | | | | | | |
| | | | | | | | | |
| | | | | | | | | |
| | | | | | | | | |
| | | | | | | | | |
| | | | | | | | | |
| | | | | | | | | |
| | | | | | | | | |
| | | | | | | | | |
| | | | | | | | | |
| | | | | | | | | |
| | | | | | | | | |

# Matricula Baptisatorum Parochialis Ecclesiae

Archi-Dioecesis

Anno 187

| Numerus currens | Natus die | Baptisatus die | NOMEN | Sexus masc. | Sexus fem. | Legit. | Illegit. | Nomen, Patronymicum, Conditio et Religio Parentum | Locus Domicilii cum Numero Domus | Nomen, Patronymicum, Conditio et Religio Patrini et Matrinae | Nomen Baptizantis | Observationes |
|---|---|---|---|---|---|---|---|---|---|---|---|---|
| | | | | | | | | | | | | |
| | | | | | | | | | | | | |
| | | | | | | | | | | | | |

# Matricula Baptisatorum Parochialis Ecclesiae

Archi-Dicecesis

Anno 187

| Numeris currentis | Nativitatis | Collati S. Baptismi | Baptisati NOMEN | Sexus masculi | Sexus femini | Legitimi | Illegit. | Nomen Parentum et Cognatio et Religio | Locus Domicilii Numerus Domus | Nomen Parentum eorum Conditio et Religio | Nomen Baptizantis | Observationes |
|---|---|---|---|---|---|---|---|---|---|---|---|---|
| 191 | 1887 | 1887 | Maria | | / | / | | Maria Bezes | 176 | Georg Franz Gross | Franz Wolfgang Gross | |
| | 11 | 12 | Caspar | / | | / | | Sacho Romana<br>Caspar Maria | 176 | Franz Wolfgang Gross | | |
| | 12 | 1 | Johann | / | | / | | Franz Mandl<br>Maria Lovatsky | 132 | Paulette Lovatsky | | |
| 194 | 13 | 1 | Elisabetha | / | | / | | Georg Bezes<br>Elisabetha Bezes | 189 | Johann Maria Bezes | | |
| 195 | 14 | 1 | Christian | / | | / | | Georg Bezes<br>Christina Bezes | 45 | Christian Bezes | | |
| 196 | 19 | 1 | Franz | / | | / | | Franz Bezes<br>Julia Bezes | 111 | Franz Wolfgang Lovatsky | | |
| 197 | | 24 | Maria | | / | / | | Franz Bezes<br>Julia Bezes | 197 | Franz Bezes | | |
| 198 | 22 | 27 | Johann | / | | / | | Paul Lovatsky<br>Eva Lovatsky | 146 | Franz Bezes | | |
| 199 | 23 | 29 | Georg | / | | / | | Georg Wilhelm<br>Elisabetha Lovatsky | 45 | Georg Wilhelm Bezes | | |
| 200 | 29 | Dezem 1 | Maria | | / | / | | Franz Wolfgang<br>Elisabetha Lovatsky | 245 | Johann Christian Lovatsky | | |

# Matricula Baptisatorum Parochialis Ecclesiae

Archi-Dioecesis

Anno 187

| Numerus currens | Natus die | Baptisatus die | NOMEN | Sexus | Nomina Parentum cum Conditione et Religio | Locus Domicilii cum Numero Domus | Nomen Parentum cum Conditione et Religio | Numen Registrationis | Observationes |
|---|---|---|---|---|---|---|---|---|---|
| | | | | | | | | | |
| | | | | | | | | | |
| | | | | | | | | | |
| | | | | | | | | | |
| | | | | | | | | | |
| | | | | | | | | | |
| | | | | | | | | | |
| | | | | | | | | | |
| | | | | | | | | | |
| | | | | | | | | | |

# Matricula Baptisatorum Parochialis Ecclesiae

# Archi-Diecesis

Anno 187

| Numerus Partitulae | An. et Dies natalis: Nativitatis | Collati S. Baptismi | Baptisati: NOMEN | Sexus: masc. | Sexus: fem. | Legit. | Illeg. | Nomina Parentum, eorum Conditio et Religio | Locus Domicilii cum Numero Domus | Nomen Patrini et eorum Conditio et Religio | Nota | Observationes |
|---|---|---|---|---|---|---|---|---|---|---|---|---|
| | 187 | 187 | | | | | | | | | | |
| 11 | 11 | 11 | | | | | | | | | | |
| 12 | | | | | | | | | | | | |
| 13 | | | | | | | | | | | | |
| 14 | | | | | | | | | | | | |
| 15 | | | | | | | | | | | | |

Testimonium Baptismi
Viennae die 20 Januarii 1881

Viennae Austriae
die 17 Jan

A 2/6

| Locus Domus cum Numero Domus | Nomen [illegible] | [illegible] | Observationes. |
|---|---|---|---|
| | | | |

# Matricula Baptisatorum Parochialis Ecclesiae

## Archi-Dioecesis

Anno 187

### Baptisati

| Numerus currens | Nativitatis | Collati S. Baptismi | NOMEN | Sexus masc. | Sexus fem. | Legit. | Illegit. | Nomen Parentum eorum Conditio et Religio |
|---|---|---|---|---|---|---|---|---|
| | 1880 | 1881 | | | | | | |
| 1 | 2 mai | Januar | Gisbertus | | 1 | 1 | | Elisabetha Janssens ux. ut II |
| | 1 | 1 | | | | | | |
| | 31 | 5 | Catharina | | 1 | 1 | | |
| | 31 | 5 | Paulus | | | | | |
| 4 | | | | | | | | |
| 5 | | | | | | | | |
| 6 | | | | | | | | |
| 7 | | | | | 1 | | | |
| 8 | 10 | 14 | Paulus | 1 | | 1 | | |
| 9 | 11 | | | | | | | |
| 10 | | | | | | | | |

| Locus Domicilii cum Numero Domus | Nomen Patronymicum eorum Conditio et Religio | N | Observationes |
|---|---|---|---|
| | | | |
| | | | |
| | | | |

# Matricula Baptisatorum Parochialis Ecclesiae

Archi-Dioecesis

Anno 187

| Numerus currens | Annus et Dies nativitatis | | Baptisati | | | | Nomina Parentum Patrinorum Conditio et Religio | Locus Domicilii cum Numero Domus | Nomen Patris et Matris Conditio et Religio | N | Observationes |
|---|---|---|---|---|---|---|---|---|---|---|---|
| | Natus | Baptisatus | Nomen | masc. | fem. | legit. | | | | | |
| | 1881 | 1891 | | | | | | | | | |
| 11 | 1 | | | 1 | | 1 | | | | | |
| 1 | | 9 | | | | | | 218 | | | |
| 13 | | | | | | 1 | | | | | |
| | | | | | | | | | | | |
| 14 | 31 | | Maria | | 1 | 1 | | 1 | | | |
| 15 | | | | | | 1 | | | | | |
| 16 | 6 | 9 | Maria | | 1 | 1 | | 20 | | | |
| 17 | 1 | 13 | Carmel | 1 | | 1 | | 34 | | | |
| 18 | 13 | 16 | Carolus | 1 | | 1 | | Januar | | | |
| 19 | 1 | | | | | | | | | | |
| 20 | 15 | 20 | Georgius | 1 | | 1 | | 219 | | | |

# Matricula Baptisatorum Parochialis Ecclesiae

Archi-Dioecesis Anno 187

Baptisati

Sexus

Numerus currens

Nomen

Locus Domicilii cum Numero Domus

Observationes.

# Matricula Baptisatorum Parochialis Ecclesiae

Archi-Dioecesis Anno 187

| Numerus partus | Nativitatis | S. Baptismi | Baptisati NOMEN | Sexus | Nomen Parentum et Cognatio et Religio | Locus Domicilii cum Numero Domus | Nomen Patrini et ejus Conditio | N. | Observationes |
|---|---|---|---|---|---|---|---|---|---|
| | | | | | | | | | |

# Matricula Baptisatorum Parochialis Ecclesiae

Archi-Dioecesis

Anno 187

| Numerus Parens | Natus Natae | Baptisati Sexus | Nomen Parentum Conditio Religio | Locus Domicilium Numerus Domus | Nomen Patris Matris Conditio Religio | Observationes |
|---|---|---|---|---|---|---|
| 1 | | | | | | |
| 2 | | | | | | |
| 3 | | | | | | |
| 4 | | | | | | |
| 5 | | | | | | |
| 6 | | | | | | |
| 7 | | | | | | |
| 8 | | | | | | |
| 9 | | | | | | |
| 10 | | | | | | |
| 11 | | | | | | |
| 12 | | | | | | |
| 13 | | | | | | |
| 14 | | | | | | |
| 15 | | | | | | |
| 16 | | | | | | |
| 17 | | | | | | |
| 18 | | | | | | |
| 19 | | | | | | |
| 20 | | | | | | |

# Matricula Baptisatorum Parochialis Ecclesiae

Archi-Dioecesis [illegible] Anno 187

| Numerus currens | Annus et Dies Nativitatis | Annus et Dies Baptismi | Baptisati Nomen | Baptisati Sexus | Nomen Parentum, eorum Conditio et Religio | Loca Domicilii cum Numero Domus | Nomen Patrinorum eorum Conditio et Religio | [illegible] | Observationes |
|---|---|---|---|---|---|---|---|---|---|
| | 881 Aprilis | 1881 Aprilis | | | | | Paulus et Maria Gaspar | | |
| | 23 | 23 | | | | | | | |
| | | | | | | | | | |
| | | | | | | | | | |
| | | | | | | | | | |
| | | | | | | | | | |
| | | | | | | | | | |
| | | | | | | | | | |
| | | | | | | | | | |
| | | | | | | | | | |
| | | | | | | 404 | Marianus et Maria Julianus inquilini ecclt | | |
| | | | | | | 415 | Joannes Maria inquilini ecclt | | |
| | | | Susanna Fabor | | | | | | |
| | | | | | Paulus Petrus inquilinus ecclt | 253 | Paulus et Susanna Fabius inquilini ecclt | | |
| | | | Susanna Hamba | | | | | | |
| | | | | | | | | | |
| | | | Petrus Wolby | | | | | | |
| | | | | | Paulus Zabulla inquilinus ecclt | | | | |
| | | | Susanna | | | | | | |

# Matricula Baptisatorum Parochialis Ecclesiae

Archi-Dioecesis Anno 187

Baptisati

Sexus

Nomen Parentum eorumque Conditio

Loeus Domicilii cum Numero Domus

Nomen Parochiae et Civitatis

Observationes

Anna Jakob

Paulus Kenneth Augustinus

Elisabetha Paulus

# Matricula Baptisatorum Parochialis Ecclesiae

## Archi-Dioecesis … Anno 187

| Numerus currens | Anno Die Nascentis | Anno Die Baptismi | Baptisati Nomen | Baptisati Sexus masc. | Baptisati Sexus fem. | Baptisati Sexus neutr. | Nomen Parentum, eorum Conditio et Religio | Locus Domicilii cum Numero Domus | Nomen Patrini et eorum Conditio et Religio | Nomen Levantis | Observationes |
|---|---|---|---|---|---|---|---|---|---|---|---|
| | | | | | | | | | | | |
| | | | | | | | | | | | |
| | | | | | | | | | | | |

# Matricula Baptisatorum Parochialis Ecclesiae

## Archi-Dioecesis Anno 187

| Numerus currens | Nativitatis | Baptismi | Baptisati Nomen | Sexus | Nomen Parentum, eorum Conditio et Religio | Locus Domicilium Numerus Domus | Nomen Patrini et Matrinae et Religio | Nomen Baptismi | Observationes |
|---|---|---|---|---|---|---|---|---|---|
| | | | | | | | | | |

# Matricula Baptisatorum Parochialis Ecclesiae

Archi-Dioecesis

Anno 187

| Numerus ordinis | Nativitas | Baptismus | Baptisati: Nomen | Sexus: masculinus | Sexus: femininus | Nomen Parentum, eorum Conditio et Religio | Locus Domicilii cum Numero Domus | Nomen Patrinorum eorum Conditio, et Religio | Nomen Baptizantis | Observationes. |
|---|---|---|---|---|---|---|---|---|---|---|
| | | | | | | | | | | |
| | | | | | | | | | | |
| | | | | | | | | | | |

# Matricula Baptisatorum Parochialis Ecclesiae

Archi-Diœcesis

Anno 187

Baptisati

Sexus

| Numerus currens | Nativitatis Dies et Annus | NOMEN | Masc. | Fem. | Legit. | Illeg. | Nomen Parentum et eorum Conditio et Religio | Locus et Domicilium Nomen Domus | Nomen Patrini et eorum Conditio et Religio | Notæ | Observationes |
|---|---|---|---|---|---|---|---|---|---|---|---|
| | | | | | | | | | | | |
| 19 | | | | | | | | | | | |
| | | Anna | | | | | | | | | |
| | | | | | | | | | | | |
| | | | | | | | | | | | |
| | |

# Matricula Baptisatorum Parochialis Ecclesiae

Archi-Dioecesis

Anno 187

| Numerus currens | Annus et Dies mensis Nativitatis | Annus et Dies mensis Collati Baptismi | Baptisati NOMEN | Baptisati sexus masc. | Baptisati sexus fem. | Baptisati legit. | Baptisati illeg. | Nomen Parentum, eorum Conditio et Religio | Locus Domicilii eius Numero Domus | Nomen Patrinorum eorum Conditio, et Religio | Nomen Baptizantis | Observationes |
|---|---|---|---|---|---|---|---|---|---|---|---|---|
| | | | | | | | | | | | | |
| | 15 | 17 | | | | | | Anna Sarka | | Sarky colonus | | |
| | 8 | | | | | | | Ludovicus Ulrika | 119 | Michael et Maria Ulrich | | |
| | 30 | | | | | | | | | | | |
| | | | | | | | | | | | | |
| | | | | | | | | | | | | |
| |

# Matricula Baptisatorum Parochialis Ecclesiae

Archi-Dioecesis

Anno 187

| Numerus currens | Annus Dies mensis Nativitatis | Annus Dies mensis Collati baptismi | Baptisati NOMEN | Sexus masc. | Sexus fem. | Legit. | Illeg. | Nomen Parentum eorum Conditio et Religio | Locus Domicilii cum Numero Domus | Nomen Parentum eorum Conditio et Religio | Nomen Patrini et Matrinae | Observationes |
|---|---|---|---|---|---|---|---|---|---|---|---|---|
| | 1881 | | | | | | | | | | | |
| | 1 septembr. | | | | | | | | | | | |
| | | | | | | | | | | | | |
| | | | | | | | | | | | | |
| | | | | | | | | | | | | |
| | | | | | | | | Johanna Magdalena | | | | |
| | | | | | | | | | | | | |
| | | | | | | | | Rosarius | | | | |
| | | | | | | | | Maria Mathya | | | | |
| | | | | | | | | | | | | |
| | | | | | | | | Anna Dobosny | | | | |
| | | | | | | | | | | | | |
| | | | | | | | | Paulus Jaxsko | | | | |
| | | | | | | | | | | | | |
| | | | | | | | | Maria Slawsky | | | | |
| | | | | | | | | | | | | |
| | | | | | | | | Michael Antony | | | | |
| | | | | | | | | Anna | | | | |
| | | | | | | | | Johanna Jambrich | | | | |
| | | | | | | | | | | | | |
| | | | | | | | | | | | | |
| | | | | | | | | Samuel Jonson | | | | |
| | | | | | | | | Anna Chinkosky | | | | |
| | | | | | | | | | | | | |
| | | | | | | | | | | | | |
| | | | | | | | | | 428 | par inquilinus | | |
| | | | | | | | | Catharina Brunner | | | | |
| 12 | | | | | | | | Nikasi Jonys inquil | 318 | Rosarius et Rosanna | | |
| | | | | | | | | Maria Ozsvath | | | | |

# Matricula Baptisatorum Parochialis Ecclesiae

Archi-Dioecesis

Anno 187

| Numerus currens | Nativitatis | Baptisati NOMEN | Sexus | Nomen Parentum, Patrini et Conditio vel Religio | Locus Domicilii cum Numero Domus | Nomen Patrini vel Patrinae Loco | Nomen Baptizantis | Observationes |
|---|---|---|---|---|---|---|---|---|
| | | | masc. fem. legit. illeg. | | | | | |
| | | Thomas | / / / | | | | | |
| | | | | | | | | |
| | | | | | | | | |
| | | |

# Matricula Baptisatorum Parochialis Ecclesiae

Archi-Dioecesis Anno 187

| Numeris currens | Nativitatis | Baptismi | Baptisati Nomen | Sexus masculinus | Sexus femininus | Legitimi | Illegitimi | Nomen Parentum, eorum Conditio et Religio | Locus Domicilii cum Numero Domus | Nomen Patrini et Matrinae et Conditio et Religio | Nomen Ministri | Observationes |
|---|---|---|---|---|---|---|---|---|---|---|---|---|
| | 1881 Septemb. | 1881 Septembr. | | | | | | Georgius Barbara coloni [illegible] | | | | |
| | | | | | | | | Maria Magdalena [illegible] | | | | |
| | | | | | | | | Catharina Maria [illegible] | | | | |
| | | | | | | | | Richard Georgius [illegible] | | | | |
| | | | | | | | | Anna Maria [illegible] | | | | |
| | | | | | | | | Anna Barbara [illegible] | | | | |
| | | | | | | | | [illegible] | | | | |
| | | Octobris die 14 | | | | | | [illegible] | | | | |
| | | | | | | | | Juliana Anna [illegible] | | | | |
| | | | | | | | | Joannes [illegible] | | | | |
| | | | | | | | | Anna Catharina [illegible] | | | | |
| | | | | | | | | Paulus Alexander [illegible] | | | | |
| | | | | | | | | Maria Laugg [illegible] | | | | |
| | | | | | | | | Maria Meier [illegible] | | | | |

# Matricula Baptisatorum Parochialis Ecclesiae

Archi-Dioecesis

Anno 187

| Numerus currens | Annus et Dies mensis Nativitatis | Annus et Dies mensis Collationis Baptismi | Baptisati NOMEN | Sexus masc. | Sexus fem. | Legit. | Illeg. | Nomen Parentum, eorum Conditio et Religio |
|---|---|---|---|---|---|---|---|---|
| 1 | 1 81 | | | | | | | |
| 2 | 4 prom | 8 Octobris | Michael | 1 | | 1 | | |
| | 30 | 2 | | | | | | |
| | | | | | | | | |
| | | | | | | | | |
| | | | | | | | | |
| 153 | 8 | 9 | Joannes | 1 | | 1 | | Susanna Durán ux. ll. |
| | | | | | | | | |
| | | | | | | | | |
| | | | | | | | | |
| | | | | | | | | |
| | | | | | | | | |
| | | | | | | | | |
| | | | | | | | | |
| | | | | | | | | |
| | 3 | 10 | Elisabetha | | 1 | 1 | | [illegible] Hisabetha Hernandez ux. ll. |
| | | | | | | | | |
| | | | | | | | | |
| | | | | | | | | |
| | | | | | | | | |
| | | | | | | | | |
| | | | | | | | | |
| | | | | | | | | |
| | | | | | | | |

# Matricula Baptisatorum Parochialis Ecclesiae

Archi-Dioecesis

Anno 187

| Numerus ordinis | Nativitatis | Baptismi | Baptisati Nomen | Sexus | Nomen Parentum et Patria Conditio et Religio | Nomen Patrini et Matrinae et Religio | Nomen sacerdotis | Observationes. |
|---|---|---|---|---|---|---|---|---|
| | | | | masc. / fem. / legit. / illeg. | | | | |

# Matricula Baptisatorum Parochialis Ecclesiae

Archi-Dioecesis

Anno 187

| Numerus Ordinis | Annus et dies Nativitatis | Annus et dies Collati Baptismi | Baptisati NOMEN | Sexus masc. | Sexus fem. | Legit. | Illegit. | Nomen Parentum, eorum Conditio et Religio |
|---|---|---|---|---|---|---|---|---|
| | | | | | | | | |
| | | | | | | | | |
| | | | | | | | | |

# Matricula Baptisatorum Parochialis Ecclesiae

Archi-Dioecesis

Anno 187

| Numerus currens | Nativitatis | Celebratum S. Baptismum | Baptisati NOMEN | Sexus masculinus | Sexus femininus | Legitimi | Illegitimi | Nomen Parentum, eorum Conditio et Religio | Locus Domicilii cum Numero Domus | Nomen Patrinorum, eorum Conditio, et Religio | Nomen Baptismale | Observationes. |
|---|---|---|---|---|---|---|---|---|---|---|---|---|
| | 1871/581 | | | | | | | | | | | |
| | | | | | | | | | | | | |
| | | | | | | | | | | | | |
| | | | | | | | | | | | | |
| | | | | | | | | | | | | |
| | | | | | | | | | | | | |
| | | | | | | | | Maria Gamba | 5332 | Nicolaus et Maria Fr. Kolar, inquilini | | |
| | | | | | | | | Michael Kolar inquilini | | | | |
| | | | | | | | | Susanna Kolar | 418 | | | |
| | | | | | | | | | 425 | Marek, colonus | | |
| | | | | | | | | Andreas Varsi | | | | |
| | | | | | | | | Catharina Marcus | | | | |
| | | | | | | | | | | Elisabetha | | |
| | | | | | | | | | Tomasa | Carolo Lubali | | |
| | | | | | | | | | | | | |
| | | | | | | | | Anna Lubik | 241 | | | |
| | | | | | | | | Michael Gyurovka colonus | | | | |
| | | | | | | | | Maria Lambrik | | | | |
| | | | | | | | | | | | | |
| | | | | | | | | Elisabetha Gurny | | | | |

# Matricula Baptisatorum Parochialis Ecclesiae

Archi-Dioecesis . Anno 187

| Numeras currens | Anno Dom. Nativitatis | Anno Dom. S. Baptismi | Baptisati Nomen | Sexus masc. | Sexus fem. | Legit. | Illegit. | Nomen Parentum eorum Conditio et Religio |
|---|---|---|---|---|---|---|---|---|
| | | | | | | | | |
| | | | | | | | | |
| | | | | | | | | |

# Matricula Baptisatorum Parochialis Ecclesiae

Archi-Dioecesis

Anno 187

| Numerus ordinis | Anni et Dies Nativitatis | Anni et Dies Collati S. Baptismi | Baptisati NOMEN | Sexus masc. | Sexus fem. | Legit. | Illegit. | Nomina Parentum eorum Conditio et Religio | Locus Domicilii cum Numero Domus | Nomen Patris vel eius qui Curam eius gerit | Nomen Susceptoris | Observationes |
|---|---|---|---|---|---|---|---|---|---|---|---|---|
| | | | | | | | | Vidi Copia testeher. Viennensis die 31ª Jan. anno 1882 Domarchi Vicep. Ad hoc | | | | |

A 2 b

| Locus Domicilii et Numer. ordinis | Nomen Patris et cognomen | Observationes |
|---|---|---|
| | | |

# Matricula Baptisatorum Parochialis Ecclesiae

Archi-Dioecesis

Anno 187

Baptisati

| Numerus ordinis | Nativitatis | Collat. S. Baptismi | NOMEN | Sexus | Nomen Parentum et Patrini, Conditio, Locus | Locus Domicilii cum Numero Domus | Observationes |
|---|---|---|---|---|---|---|---|
| 1 | 18 | | | | | | |
| 2 | | | | | | | |
| 3 | | | | | | | |
| 4 | | | | | | | |
| 5 | | | | | | | |
| 6 | | | | | | | |
| 7 | | | | | | | |
| 8 | | | | | | | |
| 9 | | | | | | | |
| 10 | | | | | | | |

# Matricula Baptisatorum Parochialis Ecclesiae

Archi-Dioecesis

Anno 187

| Numerus ordinis | Natalitia | Collati Baptismi | Baptisati — Nomen | Sexus | Nomen Parentum eorumque Conditio et Religio | Locus Domicilii cum Numero Domus | Nomen Patrinorum eorumque Conditio et Religio | Nomen Baptisantis | Observationes |
|---|---|---|---|---|---|---|---|---|---|
| 11 | 188. | 18 | | | | | | | |
| | 17 | 1 | | | | | | | |
| 12 | 11 | 11 | | | | | | | |
| 13 | 19 | 5 | (illegible) | | | | | | |
| 14 | 2/0 | 5 | (illegible) | | | | | | |
| 15 | 17 | 29 | | | | | | | |
| 11 | 3 | 17 | | | | | | | |
| 17 | 9 | 1 | | | | | | | |
| 18 | 1 | 1 | | | | | | | |
| 19 | 1 | 4 | | | | | | | |
| 21 | 1 | 3 | | | | | | | |

# Matricula Baptisatorum Parochialis Ecclesiae

Archi-Diocesis Anno 187

| Numerus currens | Natus / Natalis: Die / Mense / Anno | Baptisati: Nomen | Sexus: Masc. | Sexus: Fem. | Nomen Parentum eorum Conditio et Religio | Locus Domicilii aut Numerus Domus | Nomen [illegible] | Annus | Observationes |
|---|---|---|---|---|---|---|---|---|---|
| | 1892 / 18 | | | | | | | | |
| 21 | 2ebr. / 2ebr. | Erzsébet | | 1 | | 11 | | | |
| | | † XI 10. | | | | | | | |
| 22 | " / " | Anna | | 1 | 1 | | | | |
| 23 | " / " | [illegible] | 1 | | 1 | | | | |
| 24 | " / " | [illegible] | | 1 | 1 | | | | |
| 25 | " / " | [illegible] | | 1 | 1 | | | | |
| 26 | " / " | [illegible] | 1 | | 1 | | | | |
| 27 | " / " | [illegible] | | 1 | 1 | | | | |
| 28 | " / " | [illegible] | 1 | | 1 | | | | |
| 29 | " / " | [illegible] | | 1 | 1 | | | | |
| 30 | " / " | [illegible] | 1 | | 1 | | | | |

# Matricula Baptisatorum Parochialis Ecclesiae

Archi-Dioecesis Anno 187

| Numer a Ordinis | Natus Anno | Die Mensis | Baptisati Nomen | Sexus | | Nomen Parentum et Conditio et Religio |
|---|---|---|---|---|---|---|
| | 18 | 18 | | | | |
| 31 | 3ebr | 3ebr | | / | / | |
| | 19 | 19 | | | | |
| 32 | 19 | 2 | | / | / | |
| 33 | 20 | | + 9/3 | / | / | |
| 34 | 1 | 1 | + 21/12 1892 | / | / | |
| 35 | 19 | 1 | | / | / | |
| 36 | 19 | 4 | | / | / | |
| 37 | 1 | 4 | + 15/11 | / | / | |
| 38 | 19 | 4 | | / | / | |
| 39 | 19 | 4 | | / | / | |
| 40 | 11 | 12 | | / | / | |

| Locus Domicilii cum Numero Domus | Nomen Parentum et Conditio et Religio | Nomen | Observationes |
|---|---|---|---|
| 203 | | | |
| 19 | | | |
| 41 | | | |
| 43 | | | |
| 4 | | | |
| 135 | | | |
| 21 | | | |
| 51 | | | |
| 421 | | | |
| 36 | | | |

# Matricula Baptisatorum Parochialis Ecclesiae

Archi-Dioecesis

Anno 187

## Baptisati

| Natalium Dies | Numerus Baptisatorum | NOMEN | Sexus | Nomen Parentum eorum Conditio et Religio | Locus Domicilium Numerus Domus | Nomen Patrinorum eorum Conditio et Religio | Nomen Baptisantis | Observationes |
|---|---|---|---|---|---|---|---|---|
| 11 | 11 | | | | 113 | | | |
| 4. | 14 | | | | 510 | | | |
| 4. | 16 | | | | 39 | | | |
| 14 | 18 | | | | 6. | | | |
| 16 | 0 | | | | 286. | | | |
| 16 | 1 | | | | | | | |
| 17 | 14 | | | | 198. | | | |
| 18 | 31 | | | | 281. | | | |
| 19 | 0 | | | | 486 | | | |
| 20 | 0 | | | | 87 | | | |

# Matricula Baptisatorum Parochialis Ecclesiae

Archi-Dioecesis • Anno 187

| Numerus ordinis | Natus die | Baptisati die | Nomen | Sexus | | Nomen Parentum, eorum Conditio et Religio | Locus Domicilii et Status Dominus | Nomen Patrini et Matrinae, eorum conditio et religio | Nomen Ministri | Observationes |
|---|---|---|---|---|---|---|---|---|---|---|
| | | | | masc. | fem. | | | | | |
| | 1882. | 1882. | | | | | | | | |
| 50 | | | | | | | | | | |
| 51 | 9 | 11 | | | | | | | | |
| 52 | 11 | 12 | | | | | | | | |
| 53 | 13 | 13 | | | | | | | | |
| 54 | 14 | 16 | | | | | | | | |
| 55 | 15 | 16 | | | | | | | | |
| 56 | | | | | | | | | | |
| 57 | 22 | 24 | | | | | | | | |
| 58 | | | | | | | | | | |
| 59 | 27 | 31 | | | | | | | | |
| 60 | 28 | 31 | | | | | | | | |

| | | | | | | | | | | |
|---|---|---|---|---|---|---|---|---|---|---|
| | | | | | | | | | | |
| 410 | | | | | | | | | | |
| 411 | | | | | | | | | | |
| 412 | | | | | | | | | | |
| 413 | | | | | | | | | | |
| 414 | | | | | | | | | | |
| 415 | | | | | | | | | | |
| 416 | | | | | | | | | | |
| 417 | | | | | | | | | | |
| 418 | | | | | | | | | | |
| 419 | | | | | | | | | | |
| 420 | | | | | | | | | | |

# Matricula Baptisatorum Parochialis Ecclesiae

Archi-Dioecesis Anno 187

| Numerus currens | Natus et Die mensis Nativitatis | Die mensis S. Baptismi | Baptisati Sexus M. | F. | Nomen Parentum, Patrini et Matrinae, Conditio et Locus | Locus Domicilii aut Natus Domus | Nomen Parentum et Patrini, Conditio | Observationes |
|---|---|---|---|---|---|---|---|---|
| 61 | 1882 Mensis | 1882 Mensis | | | | | | |
| 62 | 2 | 7 | | | | | | |
| 63 | 3 | 7 | | | | | | |
| 64 | 4 | 7 | | | | | | |
| 65 | 8 | 10 | | | | | | |
| 66 | 13 | 13 | | | | | | |
| 67 | 14 | 15 | | | | | | |
| 68 | 14 | 18 | | | | | | |
| 69 | 21 | 25 | | | | | | |
| 70 | 25 | 25 | | | | | | |

# Matricula Baptisatorum Parochialis Ecclesiae

Archi-Dioecesis

Anno 187

## Baptisati

| Numerus Ordinis | Nativitatis | Baptismi | Nomen | Sexus | Observationes |
|---|---|---|---|---|---|
| | 1872 | 1872 | | | |
| 71 | 26 Maji | 29 Maji | | | |
| | 28 | 29 | | | |
| 73 | 29 | 31 | | | |
| 74 | | 7 | | | |
| 75 | 9 | 11 | | | |
| 76 | 8 | 11 | | | |
| 77 | 13 | 14 | | | |
| 78 | 14 | 17 | | | |
| 79 | 15 | 17 | | | |
| 80 | 20 | 21 | | | |

| Locus Domicilii cum Numero Domus | Nomen Parentum | Observationes |
|---|---|---|
| 117 | | |
| 148 | | |
| 154 | | |
| 175 | | |
| 1 | | |
| 1 | | |
| 1 | | |
| 4 | | |
| 177 | | |
| | | |

# Matricula Baptisatorum Parochialis Ecclesiae

Archi-Dioecesis Anno 187

| Numerus ordinis | Natalitia et Baptismata | | Baptisati (Sexus) | | | | | Nomen Parentum, eorum Conditio et Status | Locus Domicilii et Numerus Domus | Nomen Patrini et Matrinae | Observationes |
|---|---|---|---|---|---|---|---|---|---|---|---|
| | Natalitia | Baptismata | NOMEN | Mas | Fem. | Leg. | Illeg. | | | | |
| 81 | 18 Januar. 23. | 19 Januar. 24 | Ferenc | / | | | | Gyulai Istvan ev. Gulyás Erzsébet. | | | |
| 82 | 24 | 25 | Imre | | / | | / | Szentkereszty Mihály zsellér Szécsényi Magyar. | | | |
| 83 | 25 | 28 | Károly | / | | | / | Szabados János zsellér Orosz Katalin. | | | |
| 84 | 25 | 28 | Károly | / | | | / | Kovács Károly zsellér Orosz Erzsébet. | | | |
| 85 | 26 | Február 1. | Lajosné | | / | | / | Horváth János zsellér Szabó Erzsébet. | | | |
| 86 | Február 2. | 5. | Imre | / | | | / | Hajdu János ev. Kovács Erzsébet. | | | |
| 87 | 7 | 9 | Antal | / | | | / | Hlozsan János ref. Lovas Teréz Mária | | | |
| 88 | 8 | 9 | Mihály | / | | | / | Kurinyecz Márton ev. Szántó Anna. | | | |
| 89 | 8 | 9 | Antal | / | | | / | Tóth Márton ev. Szabados Erzsébet | | | |
| 90 | 9 | 12 | Antal | / | | | / | Kovacsity Antal ev. Kolozsvári Anna | | | |

| Locus Domicilii et Numerus Domus | Nomen Parentum eorum Conditio et Status | Nomen Patrini et Matrinae | Observationes |
|---|---|---|---|
| 247. | Kocsis Lajosné Mária | Szentkereszty | |
| 3 | Szabó János zsellér Anna | | |
| 435 | Szentkereszty Mihály zsellér Mária | | |
| 60 | Antal Szabó zsellér Kolozsvári | | |
| 61 | Szabó János zsellér Orosz | | |
| 229 | Szentkereszty Mihály zsellér Orosz | | |
| 6 | Magyari György zsellér Orosz | | |
| 61 | Szabados Mihály zsellér Orosz Erzsébet | | |
| 61 | Szabó Mihály zsellér Orosz | | |
| 63. | Mihály Szabó zsellér Orosz. | | |

# Matricula Baptisatorum Parochialis Ecclesiae

Archi-Dioecesis

Anno 187

| Numerus Ordinis | Natus et Die istius mensis | Baptisati Baptizatus | Sexus | Nomen Parentum et Patrini seu Conditio | Observationes |
|---|---|---|---|---|---|
| | Nativitatis / Baptismi | NOMEN | | | |
| 91 | 1882 Februar 13 / 1882 Februar 16 | Ludovicus | ♂ | Mariscsák Mihály gym. Végh Ilona | |
| 92 | 18 / 18 | Mária + 18/2 882 | ♀ | Kollár Pál gym. Gergye Mária | |
| 93 | 22 / 26 | Anna | ♀ | Pálik Sámuel Szabó Mária | |
| 94 | 24 / 26 | Sámuel | ♂ | Pálik Sámuel Szabó Mária | |
| 95 | 29 / 31 | Mihály | ♂ | Kovács Mária | |
| 96 | 29. sept. / 1882 9. | 12 | ♀ | Veranka Mihály Kovács Mária. | |
| 97 | 11 / 13 | Mihály | ♂ | Hanák Pál gym. Kollár Mária | |
| 98 | 12 / 13 | Mihály | ♂ | Szenczy Pál Szabó Mária | |
| 99 | 15 / 16. | Mihály + 20/8 1882 | ♂ | Kopasz Mihály Kovács Mária | |
| 100 | 17 / | Halva született + 4/9 1882 | ♂ | Gombás Szabó Anna | |

| Numerus Ordinis | Nomen Parentum et Patrini seu Conditio | Nota | Observationes |
|---|---|---|---|
| Kisnán 329 Lányán | Szuszky Pál és Szabó Anna | † Halva született | |
| 345. | Kanóczi György és Szabó Anna | | |
| 23. | Gy. anya Kollár Pál és Szabó Anna | | |
| 479 | Halász Mihály és Kollár | | |
| 431. | Petrovai Pál és Kollár | | |
| 20 | Szabó Mihály és Kollár | | |
| 537. | Szabados György és Kollár | | |
| 327. | Szabó Pál és Szabó Anna | | |
| 62. | Kovács Mihály és Szabó | | |
| 473 | | | |

Matricula Baptisatorum Parochialis Ecclesiae

Archi-Dioecesis

Anno 187

| Ordinis Numerus | Natus Die | Baptisatus Die | Baptisati NOMEN | Sexus | | Nomina Parentum et Patrini et Matrinae | Locus Domicilii cum Nomine Domus | Nomina Patrini et Matrinae | Nota | Observationes |
|---|---|---|---|---|---|---|---|---|---|---|
| | | | | | | | | | | |
| 101 | | | | | | | | | | |
| 102 | | | | | | | | | | |
| 103 | 21 | 21 | | | | | | | | |
| 104 | 21 | | | | | | | | | |
| 105 | | | | | | | | | | |
| 106 | 22 | 23 | | | | | 13. | | | |
| 107 | 22 | | | | | | | | | |
| 108 | 23 | | | | | | | | | |
| 109 | 23 | | | | | | 334. | | | |
| 110 | 24 | 26 | | | | | | | | |

# Matricula Baptisatorum Parochialis Ecclesiae

Archi-Dioecesis

Anno 187

| Numerus ordinis | Natus | Baptisatus | Nomen | Sexus | | Nomen Parentum, Patrini et Matrinae, Conditio et habitus | Locus Nativitatis cum Numero Domus | Nomen Patris et Matris, Patrini et Matrinae | Religio | Observationes |
|---|---|---|---|---|---|---|---|---|---|---|
| | 1882 | 1882 | | | | | | | | |
| 111 | [illegible] | [illegible] | [illegible] | / | / | [illegible] | [illegible] | [illegible] | [illegible] | [illegible] |
| 112 | 28 | Sept. 2 | [illegible] | / | / | [illegible] | [illegible] | [illegible] | [illegible] | [illegible] |
| 113. | [illegible] | [illegible] | [illegible] | / | / | [illegible] | [illegible] | [illegible] | [illegible] | [illegible] |
| 114 | [illegible] | [illegible] | [illegible] | / | / | [illegible] | [illegible] | [illegible] | [illegible] | [illegible] |
| 115 | [illegible] | [illegible] | [illegible] | / | / | [illegible] | [illegible] | [illegible] | [illegible] | [illegible] |
| 116 | [illegible] | [illegible] | [illegible] | / | / | [illegible] | [illegible] | [illegible] | [illegible] | [illegible] |
| 117 | 10 | 12 | [illegible] | / | / | [illegible] | [illegible] | [illegible] | [illegible] | [illegible] |
| 118 | 11 | 12 | [illegible] | / | / | [illegible] | [illegible] | [illegible] | [illegible] | [illegible] |
| 119 | 12 | 12 | [illegible] | / | / | [illegible] | [illegible] | [illegible] | [illegible] | [illegible] |
| 120 | 13 | 16 | [illegible] | / | / | [illegible] | 46. | [illegible] | [illegible] | [illegible] |

# Matricula Baptisatorum Parochialis Ecclesiae

Archi-Dioecesis Anno 187

| Ordinis series | Natus | Baptisatus | NOMEN | Sexus | | | Nomen Parentum, Patrinorum, Conditio, Domicilium | Locus Domicilii ac Numerus Domus | Nomen Parochi | Observationes. |
|---|---|---|---|---|---|---|---|---|---|---|
| | | | | | | | | | | |
| 124 | 26 | 30 | | | | | | | | |
| 125 | 27 | 30 | | | | | | | | |
| 126 | 26 | 30 | | | | | | | | |
| 127 | 26 | 30 | | | | | | | | |
| 128 | | | | | | | | | | |
| 129 | | | | | | | | | | |
| 130 | | | | | | | | | | |

# Matricula Baptisatorum Parochialis Ecclesiae Archi-Dicecesis Anno 187

| Numer a serendo | Anno et Dies nativitatis | | Baptisati: Nomen | Sexus: Masc. | Sexus: Fem. | Sexus: Legit. | Sexus: Illegit. | Nomina Parentum, eorum Conditio et Religio | Locus Domicilii cum Numero Domus | Nomina Patrini et Matrinae eorum Conditio et Religio | Nomen Baptizantis | Observationes |
|---|---|---|---|---|---|---|---|---|---|---|---|---|
| | 1882 Februar | 1882 Cabbl | | | | | | | | | | |
| 1 | 1 | 6 | | | | | | | Király 319 | | | |
| | 9 | 5 | | | | | | | 81. | | | |
| | 12 | 15 | | | | | | | | | | |
| | | | | | | | | | | | | |
| | | | | | | | | | | | | |
| | | | | | | | | | | | | |
| | | | | | | | | | | | | |
| 137 | 21 | 25 | | | | | | | | | | |
| | 24 | 25 | | | | | | | Király 341 | | | |
| 139 | 24 | 28 | | | | | | | | | | |
| 141 | | 28 | | | | | | | | | | |

# Matricula Baptisatorum Parochialis Ecclesiae

Archi-Dioecesis Anno 187

| Numerus currentis | Natus die | Baptisatus die | Baptisati Nomen | Sexus | | Nomen Parentum eorum Conditio et Religio | Loca Domicilium Numero Domus | Nomen Patrinorum eorum Conditio, Religio | Nomen Ministri | Observationes. |
|---|---|---|---|---|---|---|---|---|---|---|
| | | | | masc. | fem. | | | | | |
| 141 | | | | | | | 180. | | | |
| 142 | 25 | 29 | | | | | | | | |
| 143 | | | | | | | 335 | | | |
| 145 | 3 | 8 | | | | | 5 | | | |
| 146 | | 11 | | | | | 279 | | | |
| 147 | | 11 | | | | | 415 | | | |
| 148 | 5 | 12 | | | | | 241 | | | |
| 149 | 14 | 19 | | | | | 71 | | | |
| 150 | 19 | 22 | | | | | 23 | | | |
| 151 | 23 | 23 | | | | | | | | |

# Matricula Baptisatorum Parochialis Ecclesiae

Archi-Dioecesis [illegible] Anno 187

| Numerus currens | Natus | Baptisatus | NOMEN | Sexus masc. | Sexus fem. | legit. | illegit. | Nomen Parentum, eorum Conditio et Religio | Locus Domicilii cum Numero Domus | Nomen Patrini et eorum Conditio et Religio | Nr. Baptisterii | Observationes |
|---|---|---|---|---|---|---|---|---|---|---|---|---|
| | 18[illegible] | 18[illegible] | | | | | | [illegible] | | | | |
| 151 | [illegible] Nov. 21 | Dec. 25 | [illegible] | | 1 | 1 | | [illegible] | [illegible] 265 Hungaria | [illegible] | [illegible] | [illegible] |
| 152 | 22 | 26 | [illegible] | | 1 | 1 | | [illegible] | " 18 | [illegible] | | |
| 153 | 12 | 16 | [illegible] | 1 | | 1 | | [illegible] | Temesvár | [illegible] | | |
| 154 | 28 | Januar | Gádelés | | 1 | 1 | | [illegible] | [illegible] 349. | [illegible] | | |
| 155 | 30 | [illegible] | [illegible] † 30/XII 1877 | 1 | | 1 | | [illegible] | 2 k | | | |
| 156 | Januar 4 | 6. | [illegible] | 1 | | 1 | | [illegible] | [illegible] | [illegible] | | |
| 157 | 11 | 13. | [illegible] | | 1 | 1 | | [illegible] | [illegible] 104 | [illegible] | | |
| 158 | 11 | 13 | [illegible] | 1 | | 1 | | [illegible] | 6 Kér Hungaria 3 | [illegible] | | |
| 159 | 12 | 16 | [illegible] † 19/XII 1878 | | 1 | 1 | | [illegible] | " 11 | [illegible] | | |
| 161 | 14 | 16 | [illegible] | 1 | | 1 | | [illegible] | 36 | [illegible] | | |

# Matricula Baptisatorum Parochialis Ecclesiae

Archi-Dioecesis

Anno 187

| Numerus currens | Natus | Baptisatus | Baptisati NOMEN | Sexus | | | | Nomen Parentum cum Conditione | Dies Domicilium cum Numero Domus | Nomen Patrini et Matrinae cum Conditione | Nomen Ministri | Observationes. |
|---|---|---|---|---|---|---|---|---|---|---|---|---|
| | | | | Masc. | Fem. | Legit. | Illegit. | | | | | |
| 161 | 13 Januarii 15 | 17 eiusd. 17 | Maria | | 1 | 1 | | Hegyi János szabó Nadarszky Mária | Hegyen 133 | Kelbert György segédtanító és Kelbert | Kelbert Virgil | |
| 162 | 14 | 17 | [illegible] | | 1 | | 1 | Gödöllőy János fia Klára | 443 | Csapolc Zákeá anyja Zákea | | |
| 163 | 20 | 23 | Samuel | 1 | | 1 | | Vrátka György fia Szeredás Mária | 121 | Kalmárka György anyja Mária | | |
| 164 | 20 | 23 | János | 1 | | 1 | | Kalyan Pál napszámos Rhodárk Zsuzsanna | 340 | Kelbert Zákeá segédtanító | | |
| 165 | 21 | 23 | Anna | | 1 | 1 | | Szeredás Pál, csizmadia Vrátka Mária | 282 | Szeredás Pál anyja Anna | | |
| 166 | 21 | 23 | [illegible] | | 1 | 1 | | Vrátka Lajos, szabó és Pap Mária | 419 | Tarcsa Sámuel anyja [illegible] | | |
| 167 | 23 | 27 | Mária | | 1 | 1 | | Vrátka Mária, fia Mária és Mária | 496 | Szeredás Miklós, Kárcsky Pál | | |
| 168 | 24 | 27 | János | 1 | | 1 | | Németh Gabaka, bognár | 443 | Vrátka Pál anyja Zsuzsanna | | |
| 169 | 24 | 27 | Mária | | 1 | 1 | | Halasy Zsuzsanna napszámos | 477 | Gyürky János anyja Mária | | |
| 170 | 25 | 30 | Mária | | 1 | 1 | | Skolyan János napszámos | 1 | [illegible] | | |

# Matricula Baptisatorum Parochialis Ecclesiae

Archi-Dioecesis Anno 187

| Numerus currens | Nativitatis | Baptismi | Baptisati NOMEN | Forma | Nomen Parentum, eorum Conditio et Religio | Locus Domicilii cum Numero Domus | Nomen Patrinorum, eorum Conditio et Religio | Nomen [illegible] | Observationes |
|---|---|---|---|---|---|---|---|---|---|
| | 1882 Januar 28 | 1882 Januar 30 | Joh. | | | Kirnitz 446 | | | |
| | 29 | 30 | Joh. | | | 496 | | | |

Archi-Dioecesis Anno 187

A 1 b

| Locus Domicilii cum Numero Domus | Nomen Parochiae cum notis Cognominis Religio | Nomen Religio | Observationes. |
|---|---|---|---|
| | | | |

A Hűtési nő két cseng egyház
által való kiadványának
megvétele.

Matricula Baptisatorum Parochialis Ecclesiae

Archi-Dioecesis

Anno 187

| Numerus Ordinis | Baptisati | | | | | Nomina Parentum et Patrini seu Compatris et Rel. | Locus Domicilii seu Natalium Domus | Nomina Parentum et Patrini seu Compatris et Rel. | Observationes |
|---|---|---|---|---|---|---|---|---|---|
| | Natalium Dies | Mensis | NOMEN | Sexus | | | | | |
| 1 | 1882 Januarii 10 | 1883 Januarii 3 | | | | | Kirnos 264 | | |
| 2 | 30 | 3 | | | | | 164 | | |
| 3 | 31 | 3 | | | | | | | |
| 4 | Januarii 1 | | | | | | 41 | | |
| 5 | 1882 Decemb. 31 | | | | | | | | |
| 6 | 1883 Januarii 3 | | | | | | | | |
| 7 | 10 | 14 | | | | | 490 | | |
| 8 | 11 | 13 | | | | | 416 | | |
| 9 | 11 | 14 | | | | | 472 | | |
| 10 | 14 | 17 | | | | | 430 | | |

# Matricula Baptisatorum Parochialis Ecclesiae

Archi-Dioecesis Anno 187

| Numerus ordinis | Natus die | Baptisatus die | Baptisati NOMEN | Sexus | | Nomen Parentum, Patrini et Matrinae, Conditio et Religio | Locus Domicilii cum Numero Domus | Nomen Patrinorum et Matrinarum, Conditio et Religio | Nomen Baptizantis | Observationes |
|---|---|---|---|---|---|---|---|---|---|---|
| | | | | | | | | | | |
| 11 | 1883 Januar 14 | 1883 Januar 17 | | | | | Sliacs 61. | | | |
| 12 | 15 | 17. | | | | | 313. | | | |
| 13 | 15 | 20 | | | | | 6 | | | |
| 14 | 17. | 20 | | | | | 350 | | | |
| 15 | 18 | 21 | | | | | 8 | | | |
| 16 | 24 | 27 | | | | | 96 | | | |
| 17 | 29 | 31 | | | | | 95 | | | |
| 18 | 30 | 31 | | | | | 81 | | | |
| 19 | Febr. 1 | Febr. 4 | | | | | 450 | | | |
| 20 | 4 | 7 | | | | | 74 | | | |

# Matricula Baptisatorum Parochialis Ecclesiae

Archi-Dioecesis Anno 187

| Numerus Ordinis | Natus | Baptisatus | Sexus | Nomen Parentum, Conditio et Religio | Locus Domicilii cum Numero Domus | Nomen Patrinorum, Conditio et Religio | Nomen Baptizantis | Observationes. |
|---|---|---|---|---|---|---|---|---|
| 21 | 1883 Februar 6 | 7 | Mihály | Pálmai Erzsébet | Somos | György Mihály cs. Rom. kath. | Lelkész Gyula | |
| 22 | 9 | 10 | Anna | Csanda György Ömmer Erzsébet | 402 | Simon Antal ev. Kata | | |
| 23 | 9 | 10 | Pál | Szántay Pál Mária Mária | 21 | Antal Simon ev. Kata | | |
| 24 | 4 | 11 | Anna | Szentay Simon Mariavölgyi Mária | 109 | Antal Pál ev. Anna | | |
| 25 | 6 | 11 | Mihály | Barga Pál Mihók Kata | 502 | Horváth György ág. hitv. | | |
| 26 | 11 | 14 | György | Szabó György Nem Zsuzsa | 183 | Nemes Mihály, pénzügyőr Mária | | |
| 27 | 12 | 14 | Zsuzsanna | Mocsáry Mihály Mok Zsuzsanna | 11 | Sándor Mihály ág. hitv. | | |
| 28 | 14 | 17 | Pál | Gaspar Pál Barga Zsuzsanna | 431 | Mihály Zsuzsa Mária | | |
| 29 | 17 | 18 | Anna | Urbanovics Mihály Kovács Mária | 401 | Szabó Mihály Pál Mária | | |
| 30 | 17 | 21 | Anna | Jenkó Mihály Gyócsi Kata | 118 | Antal Józs. ág. hitv. Zsuzsa | | |

# Matricula Baptisatorum Parochialis Ecclesiae

Archi-Dioecesis Anno 187

| Numerus currens | Natus | Baptisatus | Baptisati Sexus | | Nomen Parentum, Patrini, Conditio et Religio | Locus Domicilii cum Numero Domus | Nomen Patrini, Conditio et Religio | Nomen Baptizantis | Observationes |
|---|---|---|---|---|---|---|---|---|---|
| | | | Masculus | Femina | | | | | |
| 31 | 19 | 21 | 1 | 1 | | 178 | | | |
| 32 | 19 | 21 | | 1 | | 446 | | | |
| 33 | 19 | 21 | 1 | | | 126 | | | |
| 34 | 19 | 21 | 1 | | | 179 | | | |
| 35 | 21 | 5 | 1 | | | 46 | | | |
| 36 | 23 | 24 | 1 | | | 147 | | | |
| 37 | 24 | 25 | 1 | | | 440 | | | |
| 38 | 24 | 28 | 1 | | | | | | |
| 39 | 25 | 29 | 1 | | | 123 | | | |
| 40 | 26 | 25 | 1 | | | 141 | | | |

Matricula Baptisatorum Parochialis Ecclesiae

Archi-Dioecesis

Anno 187

| Numeris currentibus | Natus | Baptisati | Nomen | Sexus | Nomen Parentum Conditio et Religio | Locus Domicilii cum Numero Domus | Nomen Patrum et Conditio et Religio | Baptisatus | Observationes |
|---|---|---|---|---|---|---|---|---|---|
| 41 | 1883 Febr. 21 | 1883 Febr. 28 | | | | | | | |
| 42 | 26 | 28 | | | | | | | |
| 43 | 27 | März 1. | | | | | | | |
| 44 | März 3 | | | | | | | | |
| 45 | 3 | 7 | | | | | | | |
| 46 | 4 | 7 | | | | | | | |
| 47 | 6 | 7 | | | | | | | |
| 48 | 6 | 11 | | | | | | | |
| 49 | 11 | 13 | | | | | | | |
| 50 | 15 | 21 | | | | | | | |

# Matricula Baptisatorum Parochialis Ecclesiae

Archi-Dioecesis Anno 187

| Numerus currens | Anno Domini Nativitatis | Baptisati Sexus NOMEN | | | Nomen Parentum Patrinorum Conditio et Religio | Locus Domicilium cum Numero Domus | Nomen Patrinorum Conditio Religio | Nomen Baptizantis | Observationes |
|---|---|---|---|---|---|---|---|---|---|
| | 1883 | | | | | | | | |
| 71 | Januarius 15 | | | | | | | | |
| 72 | 22 | | | | | | | | |
| 73 | 22 | | | | | | | | |
| 74 | 1 | | | | | | | | |
| 75 | April 4 | | | | | | | | |
| 76 | 5 | | | | | | | | |
| 77 | 5 | | | | | | | | |
| 78 | 6 | | | | | | | | |
| 79 | 8 | | | | | | | | |
| 80 | 9 | | | | | | | | |

# Matricula Baptisatorum Parochialis Ecclesiae

Archi-Dioecesis Anno 187

| Numerus ordinis | Anno | Mensis et Dies Natalis | Baptisati Sexus | NOMEN | Nomen Parentum, eorumque Conditio et Religio | Locus Domicilii cum Numero Domus | Nomen Patrini et eorum Conditio et Religio | Nomen Ministri | Observationes |
|---|---|---|---|---|---|---|---|---|---|
| 61 | 1883 April 13 | 1883 April 14 | | Anna | Horbacska Nikolaj Horbacska Anna | Tiszaeszlár 161 | Molnár Mihály és Molnár Mária | Kelemen Dániel lelkész | |
| 62 | 17 | 18 | | Éva | Fabedi Pál Nagy Erzsébet | 435 | Ismeretlen Tanuló a hasa | | |
| 63 | 15 | 21 | | Erzsébet | Lédyka Tamás Kriegseck Erzsébet | 105 | Ismeretlen Lédyka György | | |
| 64 | 17 | 21 | | Mária | Gyarmati Kecskeházy Kolozsvárott | 50 | Gyarmati Kecskeházy és Mária | | |
| 65 | 23 | 25 | | Tamás | Szabó Nikolaj Szabó Erzsébet | 118 | Szabó György és Anna | | |
| 66 | 23 | 25 | | György | Haber József Szabó Mária | Nincs. | Fábián Mihály és Kata | | Ez gyermek nem [illegible] [illegible] |
| 67 | 23 | 25 | | György | Tanuló Tamás Tanuló Erzsébet | " | Tanuló György és Erzsébet | | |
| 68 | 15 | 5 | | (Halva született) | Kelemenfy Tamás Szabó Anna | " | | | |
| 69 | 23 | 25 | | Tamás | Tanuló Tamás Tanuló Anna | 258 | Tanuló Tamás és Mária | | |
| 70 | 15 | 19 | | Anna | Gyarmati Mihály Szabó Anna | Nincs | Ismeretlen Lakos és Anna | | |

# Matricula Baptisatorum Parochialis Ecclesiae

Archi-Dioecesis

Anno 187

| Numerus currens | Natus Anno | Die | Baptisatus Anno | Die | Baptisati Sexus | NOMEN | Nomen Parentum cognomen Conditio et Locus | Locus Domicilii cum Numero Domus | Nomen Patris cognomen Conditio Religio | Nomen Baptismale | Observationes. |
|---|---|---|---|---|---|---|---|---|---|---|---|
| 71 | 1813 | 28 | 1813 | 29 | | | | | | | |
| 72 | 1813 | 28 | 1813 | 29 | | | | | | | |
| 73 | 1813 | 28 | 1813 | 29 | | | | | | | |
| 74 | 1813 | 3 | 1813 | 3 | | | | | | | |
| 75 | 1813 | 2 | 1813 | 3 | | | | | | | |
| 76 | 1813 | 3 | 1813 | 6 | | | | | | | |
| 77 | 1813 | 5 | 1813 | 9 | | | | | | | |
| 78 | 1813 | 1 | 1813 | 9 | | | | | | | |
| 79 | 1813 | 8 | 1813 | 11 | | | | | | | |
| 80 | 1813 | 13 | 1813 | 16 | | | | | | | |

# Matricula Baptisatorum Parochialis Ecclesiae

Archi-Diocesis Anno 187

| Numerus progressus | Natus Dies mensis | Baptisati Natus Dies mensis | Sexus | NOMEN | Nomen Parentum et eorum Conditio | Locus Domicilii cum Numero Domus | Nomen Patrini et eius Conditio | Numerus Baptizati | Observationes |
|---|---|---|---|---|---|---|---|---|---|
| | 188 | 1883 | | | | | | | |
| 81 | Hajnal 19 | 16 | Anna | / / | Horváth Pál Juhász | Kispais 45 | Horváth Mihály ir Kata | Keller Rozsa feleség | |
| 82 | 16 | 19 | Mária | / / | Domonyi Pál Kunsági Emma | 346 | Szénási Mihályné Mária | | |
| 83 | 16 | 19 | Andrási | / / | Kohut Pál Molnár Mária | 355 | Rimanóczi Mihály ir Mária | | |
| 84 | 18 | 23 | Anna | / / | Kovácsics Mihály Földes Zsófia | 205 | Szemánszki Mihályné Mária | | |
| 85 | 20 | 23 | Anna | / / | Nádvegy Pál Nádvegy Kata | 345 | Szemánszki Andrási ir Anna | | |
| 86 | 20 | 23 | Mária | / / | Kalotás György Marosi Kata | 192 | Kovácsics Pál ir Mária | | |
| 87 | 21 | 23 | Zsófia | / / | Szalontai György Mészáros Zsófia | 311 | Molnár Pál ir Zsófia | | |
| 88 | 23 | 26 | Zsófia | / / | Harsányi Pál Kohut Kata | 176 | Szemánszki György ir Kata | | |
| 89 | 24 | 26 | Mária | / / | Kocsis Mátyás Szarvas Erzsébet | 454 | Kocsis György ir Erzsébet | | |
| 90 | 23 | 25 | Zsuzsanna | / / | Molnár György Szemánszki Kata | 193 | Mátyás György ir Mária | | |

# Matricula Baptisatorum Parochialis Ecclesiae

Archi-Dioecesis Anno 187

| Numeris currentibus | Annus et Dies natalis / Baptismi | Baptisati Sexus | Nomen | Nomina Parentum et Patrinorum cum Cognomine Conjugii | Locus Domicilii cum Numero Domus | Nomina Patrinorum et Patrinarum cum Cognomine Conjugii | Nomen Baptismi | Observationes |
|---|---|---|---|---|---|---|---|---|
| 91 | 1883 Mensis 24 24 | | Tamás | Vitéz István<br>Krlyesa Kata | Kigyós 141. | Molnár Tamásné Mária | Molnár Bálint Lidia | |
| 92 | 26 27 | | Mária | Szabó Gyula<br>Vinay Teréz | 93 | Kovácsházi Ilona | | |
| 93 | 27 31 | | Tamás | Vinay István<br>Urbán Zsuzsanna | 196 | Csepke Tamásné Mária | | |
| 94 | 28 Tavaly 2 | | Pál | Tanay Tamás<br>Csepregi Ilona | 5 | Mihályfi Pálné Judit | | |
| 95 | 29 2 | | Mihály | Németh Tamás<br>Mihályfi Ilona | 194 | Kiss Istvánné Ilona | | |
| 96 | 29 3 | | Ilona | Vranka Mihály<br>Németh Ilona | 241 | Nehány Györgyi Judit | | |
| 97 | 30 3 | | Zsuzsanna | Urbán Pál<br>Molyr Ilona | 247 | Nagy Károlyné Mária | | |
| 98 | Tavaly 2 3 | | Pál | Jambrikovics<br>Szabó Teréz | 116 | Mihályfi Mihályné Ilona | | |
| 99 | 2 3 | | Mária | Urbán Ignác<br>Kiss Ilona | 521 | Kalocsai Istvánné Teréz | | |
| 100 | 3 4 | | Mária | Mihályfi Mihály<br>Vukovits Judit | 111 | Kovács Pálné Mária | | |

# Matricula Baptisatorum Parochialis Ecclesiae

Archi-Dioecesis

Anno 187

| Numerus currens | Natus anno die mense | Baptisati Nomen | Sexus | | Nomen Parentum, eorum Conditio et Religio |
|---|---|---|---|---|---|
| | | | masc. | fem. | |
| 101 | 1883 Januar 8 | | | | |
| 102 | 8 | | | | |
| 103 | 9 | | | | |
| 104 | 3 | | | | |
| 105 | 12 | | | | |
| 106 | 13 | | | | |
| 107 | 13 | | | | |
| 108 | 14 | | | | |
| 109 | 15 | | | | |
| 110 | 21 | | | | |

| Locus Domicilii cum Numero Domus | Nomen Patris eorumque Conditio et Religio | Nomen Baptizantis | Observationes. |
|---|---|---|---|
| 184. | | | |
| 252. | | | |
| 14 | | | |
| 5 | | | |
| 461 | | | |
| 42 | | | |
| 214 | | | |
| 528 | | | |
| 533 | | | |
| 119 | | | |

# Matricula Baptisatorum Parochialis Ecclesiae

Archi-Dioecesis

Anno 187

| Numerus currens | Annus et Dies natalis: Natus huius | Natus anni | Baptisati: Sexus | Nomen | Nomen Parentum, eorumque Conditio et Religio | Locus Domicilii cum Numero Domus | Nomen Patrini, eiusque Conditio et Religio | Nomen Baptizantis | Observationes |
|---|---|---|---|---|---|---|---|---|---|
| 111 | 18 Januarius 22 | 1883 23 | | | | Kürön 402 | | | |
| 112 | 24 | 27 | | | | 97 | | | |
| 113 | 24 | 27 | | | | 223 | | | |
| 114 | 24 | 27 | | | | 270 | | | |
| 115 | 24 | 27 | | | | 371 | | | |
| 116 | 30 | Febr. 1 | | | | 273 | | | |
| 117 | 1 | 4 | | | | 491 | | | |
| 118 | 5 | 7 | | | | 172 | | | |
| 119 | 3 | 8 | | | | | | | |
| 120 | 11 | 15 | | | | 374 | | | |

# Matricula Baptisatorum Parochialis Ecclesiae

Archi-Dioecesis

Anno 187

| Numerus currens | Natus anno | Natus die | S. Baptismi die | Baptisati NOMEN | Sexus | Legitimus | Illegitimus | Nomen Patris et materni Conditio et Religio | Locus Domicilii aut Numerus Domus | Nomen Patris et materni Conditio et Religio | Nomen Baptizantis | Observationes |
|---|---|---|---|---|---|---|---|---|---|---|---|---|
| | 1883 | | 1883 | | | | | | | | | |
| 111 | Jan | 12 | 15 | Éva | | 1 | 1 | Mihály Károly<br>Gyula Mária | Alsó-Kis-Ér 54 | Mészáros György és Erzsi | Kállai Erzsi keresztanya | |
| 112 | 13 | | 15 | Zsuzsanna | | 1 | | Szarvas Károly<br>Martonka Zsófia | 531 | Hizsnyai János és Mária | | |
| 113 | 15 | | 18 | Anna | | 1 | 1 | Pásztor Márton<br>Csobolyan Zsuzsi | 514 | Szabados Lajos és Mária | | |
| 114 | 21 | | 25 | Mária | | 1 | 1 | Fábián György<br>Pásztor Anna | 539 | Szabados Mihály és Anna | | |
| 115 | 22 | | 25 | Mihály | | 1 | 1 | Szarvas Imre<br>Fábián Éva | 1-3 | Csonka Mihály és Mária | | |
| 116 | 22 | | 25 | Mihály | | 1 | 1 | Veszprémi Mihály<br>Nagy Erzsébet | 64 | Szerda Péter és Erzsébet | | |
| 117 | 22 | | 25 | János | | 1 | | Mészáros Márton<br>Fábián Mária | 164 | Fábián Mihály és Zsófia | | |
| 118 | 24 | | 25 | György | | 1 | 1 | Thomas György<br>Nagy Mária | 5 | Hizsnyai János és Anna | | |
| 119 | 26 | | 28 | Anna | | 1 | 1 | Mészáros János<br>Szabados Éva | 434 | Gyurovszky Mihály és Anna | | |
| 120 | 29 | Aug. | 1 | Éva | | 1 | 1 | Csobolyan Mihály<br>Fábián Mária | 68 | Szabados Mihály és Anna | | |

# Matricula Baptisatorum Parochialis Ecclesiae

Archi-Dioecesis

Anno 187

| Numerus currens | Annus et Dies mensis Nativitatis | Baptisati (Sexus) NOMEN | Nomen Parentum, eorum Conditio et Religio | Locus Domicilii cum Numero Domus | Nomen Patrini, eorum Conditio et Religio | Nomen Baptizantis | Observationes |
|---|---|---|---|---|---|---|---|
| | 1883 1813 | | | | | | |
| 131 | 1 1 | Ferenc 1 | Kovács Mihály | Hegyes | | † Kálmán Pap Lelkész | |
| 132 | 1 1 | Mihály 1 | Mészáros Mária | | Nagy Mihályné Zsuzsa | | |
| 133 | 1 4 | Mihály 1 | Kelei Mihály Tóth Zsuzsa | 424 | Simkó Pál és Zsuzsa | | |
| 134 | 5 5 | János 1 | Ferencsik Ábrahám Kovács Kata | 2 | Kovács Pál és Mária | | |
| 135 | 7 11 | Pál 1 | Szemes Pál Nagy Erzsi | 110 | Szabó Pál Kelei Viktor Kelei Zsuzsa | | |
| 136 | 8 11 | Mária 1 | Varsányi Zakor Veronka Zsuzsa | 384 | Szabó Mihály Kelei Viktor Kelei Zsuzsa | | |
| 137 | 8 11 | Mária 1 | Tóth Nagy György Szabó Erzsi | 164 | Szabó Mihály és Erzsi | | |
| 138 | 12 15 | Mihály 1 | Kovács Kelemen Kelei Zsuzsa | 5 | Veronka Zakor és Zsuzsa | | |
| 139 | 12 13 | János 1 | Vitéz Mihály Kelei Zsuzsa | 418 | Kovács Mihályné Mária | | |
| 140 | 14 18 | Mihály 1 | Tóth Nagy Zsuzsa Mihály Zsuzsa | 134 | Szemes Mihályné Mária | | |
| | | | | 464 | Kovács Pál és Zsuzsa | | |

# Matricula Baptisatorum Parochialis Ecclesiae

Archi-Dioecesis

Anno 187

| Numerus currens | Annus et Dies mensis Nativitatis | Baptismi | Baptisati Sexus | NOMEN | Nomen Patris et Matris et eorum Conditio et Religio | Locus Domicilii et Numerus Domus | Nomen Patris et Matris et eorum Conditio et Religio | Nomen Susceptoris | Observationes |
|---|---|---|---|---|---|---|---|---|---|
| 141 | 1873 Augusti 15 | 1873 18 | | Mihály | Kolyva György<br>Macsinka Teresa | Tarcal 328. | Ugrics Ignácz Kata | Ugrics Ignácz és neje | |
| 142 | 17 | 18 | | Julia | Becher Mátyás | Ugrics hsz. | Hoffman Jakab és Apollónia | | |
| 143 | 17 | 18 | | Katalin | Regenye András<br>Lenka Teresa | Virgin Mpét. | Barcsa Pál és neje | | |
| 144 | 18 | 19 | | Anna | Zelyka Pál<br>Zsatkó Teresa. | Virgin Mpét. 682. | Csatkó György és Teresa | | |
| 145 | 16 | 19 | | Pál | Kalitka András<br>Valentich Anna | 175 | Macsinka Tamás és Kata | | |
| 146 | 15 | 22 | | Péter | Kadlecsky Mihály<br>Petka Mária | 527 | Lenke Mihály és Teresa | | |
| 147 | 19 | 22 | | Pál | Kenki Pál<br>Mojzes Julia | 521 | Kalitka Tamás és Julia | | |
| 148 | 19 | 22 | | Mária | Gasper Pál<br>Macska Mária | 457 | Kenki Péter és Kata | | |
| 149 | 21 | 22 | | András | Szalczi György<br>Csapucha Anna | 261 | Macsinka Péter és Kata | | |
| 150 | 22 | 25 | | Katalin | Lenke Péter<br>Kenki Teresa | 187 | Szabó Péter és Teresa. | | |

# Matricula Baptisatorum Parochialis Ecclesiae

Archi-Dioecesis

Anno 187

## Baptisati

| Numerus currens | Nativitatis Anno | Mensis | Dies | Nomen | Sexus | | Legitimi | Nomen Parentum, eorumque Conditio et Religio | Locus Domicilii eorumque Numerus Domus | Nomen Patrini eorumque Conditio et Religio | Nomen Levatricis | Observationes |
|---|---|---|---|---|---|---|---|---|---|---|---|---|
| | | | | | Masc. | Fem. | | | | | | |
| 151 | 1883 | Sept. | 22 | Maria | | 1 | 1 | Molnár György Kádár Erzsébet Tarcsa Mária | 443 | Molnár György Kádár Zsuzsa | Id. Hr. Benyei Lidy | |
| 152 | 26 | 29 | | György | 1 | | 1 | Gazsó György Kardsiy Erzsébet | 373 | Kardsiy Gál Zsuzsa | | |
| 153 | 28 | 29 | | Mihály | 1 | | 1 | Varga János Tóth Mária | 131 | Szentes Mihály Molnár Kata | | |
| 154 | 28 | Sept. | 1 | Mihály | 1 | | 1 | Vígh János Pintér Zsuzsa | 206 | Szentes Vígh Zsuzsa | | |
| 155 | 29 | 1 | | Mária | | 1 | 1 | Kalotás Pál Csomós Erzsébet | 402 | Varga János özvegy | | |
| 156 | 30 | 1 | | János | 1 | | 1 | Kóra János Tóth Mária | 4 | Kardsiy Pál Erzsébet | | |
| 157 | 29 | 2 | | Ivánné | | 1 | 1 | Sép János Simo Mária | | Szentirmai János Nagy | | |
| 158 | 31 | 2 | | Mihály | 1 | | 1 | Gárgyán János Nóvák Katalin | | Kalotás Pál Tóth | | |
| 159 | Sept. 1 | 2 | | Mihály | 1 | | 1 | Kóthi Ingrich Nagy Zsuzsanna | 141 | Csatári Pál Tarcsa | | |
| 160 | 1 | 2 | | Mária | | 1 | 1 | Franciscovics Mihály Mucha Erzsébet | 478 | Simo János Mária | | |

# Matricula Baptisatorum Parochialis Ecclesiae

Archi-Dioecesis

Anno 187

| Natorum ordinis | Anni et Dies natalis / Nativitatis | Anni et Dies natalis / Baptismi | Baptisati / Nomen | Sexus / Masc. | Sexus / Fem. | Spur. | Legit. | Nomen Parentum, eorum Conditio et Religio | Locus Domicilii cum Numero Domus | Nomen Patronorum, eorum Conditio et Religio | Nomen Obstetricis | Observationes. |
|---|---|---|---|---|---|---|---|---|---|---|---|---|
| 161 | 14 15 / 2 Martii / 2 15 | | Joannes | 1 | | | 1 | Petrus Joannes / [illegible] | Kirpás 551. | Mercurius Petri Mária | Antonia Pirigyi Szilvia | |
| 111 | [illegible] | | Mária | | 1 | | 1 | Tóth Gergely / [illegible] | 465 | Tóth Gergely és neje Anna | | |
| 6 | 1 | 9 | Anna | | 1 | | 1 | Kulcsár János / Horváth Anna | 426 | Horváth János és Szabó Erzsébet | | |
| 114 | 4 | 1 | Anna | | 1 | | 1 | Horváth Mihály / Czigány Mária | 354 | Czigány Mihály és Joannes Anna | | |
| 165 | 7. | 9 | Anna | | 1 | | 1 | Dékán Péter és / Mariska Anna | 5 | Nyírő János és Anna | | |
| 116 | 9 | 11 | Mihály | 1 | | | 1 | Kanalas Pál / Kolozs Zsuzsanna | 1140 | Tóth János és Anna | | |
| 167 | 11 | 15 | Mihály | 1 | | | 1 | Mercurius János / Nagy Anna | 258 | Tóth Márton és Zsuzsanna | | |
| 113 | 11 | 15 | Pál | 1 | | | 1 | Czigány Gergely / Szűcs Erzsébet | 15 | Mercurius Mihály Gergely és Mária | | |
| 169 | 12 | 15 | Mihály | 1 | | | 1 | Szabó Tóth Zsigmond / Bíró Magdolna | 432. | Sándor Péter és Mária | | |
| 170 | 12 | 15 | Joannes | 1 | | | 1 | Tóth János / Tóth Mihály | 270 | Kristóf János és Erzsébet | | |

# Matricula Baptisatorum Parochialis Ecclesiae

Archi-Dioecesis

Anno 187

| Numerus currens | Natus die | Baptisatus die | Baptisati NOMEN | Sexus | | Notae Parentum eorum Conditio et Religio | Locus Domicilii cum Numero Domus | Nome Patris eorum et eorum Conditio Religio | Nomina Patrinorum | Observationes |
|---|---|---|---|---|---|---|---|---|---|---|
| | | | | | | | | | | |
| 171 | 14 Septembris 13 | 16 | Maria | | 1 | | 364 | Mihály Kata | | |
| 172 | 16 | 19 | Maria | | 1 | | 52 | Hegedüs Györgyné | | |
| 173 | 19 | 23 | Mihály | 1 | | | 350 | Kelyó Pál | | |
| 174 | 19 | 23 | Pál | 1 | | | 164 | Mihály Zsuzsa | | |
| 175 | 21 | 23 | Pál | 1 | | | Mária | Kis Mihály | | |
| 176 | 24 | 29 | Mária | | 1 | | 341 | Simonyi Sándor | | |
| 177 | 15 | 27 | Mária | | 1 | | 142 | Simonyi Mihályné | | |
| 178 | 27 | 29 | Mihály | 1 | | | 260 | Gyurkó Pál | | |
| 179 | 29 | Okt 6 3. | Simon | 1 | | | 136 | Kelyó Pál | | |
| 180 | 30 | 3 | György | 1 | | | 170 | Hrin Pál | | |

Matricula Baptisatorum Parochialis Ecclesiae Archi-Dioecesis Anno 187

| Numerus ordinis | Natus die | Baptisatus die | Baptisati NOMEN | Sexus | | Nomen Parentum, Patrini et Rel. | Locus Domicilii cum Numero Domus | Nomen Patrini et Conditio Religio | Nomen [illegible] | Observationes |
|---|---|---|---|---|---|---|---|---|---|---|
| 131 | 18 30 | 23 Oct. 3 | | | | | Krajci 365. | | | |
| 132 | 2 | 7 Oct. | | | | | Kamenka | | | |
| 133 | 3 | 10 | | | | | Krajci 365 | | | |
| 134 | 7 | 10 | | | | | [illegible] | | | |
| 135 | 9 | 13 | | | | | 369 | | | |
| 136 | 10 | 13 | | | | | 159 | | | |
| 137 | 9 | 14 | | | | | 458 | | | |
| 138 | 10 | 14 | | | | | 303 | | | |
| 139 | 13 | 17 | | | | | 5 | | | |
| 140 | 14 | 17 | | | | | 469 | | | |

# Matricula Baptisatorum Parochialis Ecclesiae Archi-Dioecesis Anno 187

| Numer. | Anno et Dies natalis | Baptisati | Nomen Parentum, eorum Conditio et Religio | Locus Domicilii cum Numero Domus | Nomen Patrinorum eorum Conditio et Religio | Nomen | Observationes. |
|---|---|---|---|---|---|---|---|
| | Natorum | Baptisati | | | | | |
| | 1883 | Sexus / NOMEN | | | | | |
| 191 | Oktober 17 21 | | | Kirchen 107 | | | |
| 192 | 21 24 | | | 231 | | | |
| 193 | 21 24 | | | 11 | | | |
| 194 | 22 24 | | | 5 | | | |
| 195 | 23 24 | | | 175 | | | |
| 196 | 24 27 | | | 14 | | | |
| 197 | 28 31 | | | 1449 | | | |
| 198 | 29 Nov. 3. | | | 493 | | | |
| 199 | Nov 1 7 | | | 461 | | | |
| 200 | 3 5 | | | 17 | | | |

# Matricula Baptisatorum Parochialis Ecclesiae

Archi-Dioecesis

Anno 187

| Numerus currens | Anno et Dies mensis Natorum | Baptisati Sexus NOMEN | Nomen Parentum eorum Conditio et Religio | Locus Domicilii eorum Numerus Domus | Nomen Patrinorum horum Conditio et Religio | Nota Baptismalis | Observationes |
|---|---|---|---|---|---|---|---|
| 201 | 1883 November 5 10 | | | | | | |
| 202 | 11 14 | | | | | | |
| 203 | 11 14 | | | | | | |
| 204 | 12 18 | | | | | | |
| 205 | 15 18 | | | | | | |
| 206 | 20 24 | | | | | | |
| 207 | December 1 5 | | | | | | |
| 208 | 2 5 | | | | | | |
| 209 | 3 5 | | | | | | |
| 210 | 3 5 | | | | | | |

# Matricula Baptisatorum Parochialis Ecclesiae

Archi-Dioecesis

Anno 187

| Numerus currens | Natus | Confirmatus | Baptisati Sexus | NOMEN | Nomen Parentum, eorumque Conditio et Religio | Loco Domicilii cum Numero Domus | Nomen Patrini et eius Conditio et Religio | Nomen Baptizantis | Observationes |
|---|---|---|---|---|---|---|---|---|---|
| | | | | | | | | | |
| | | | | | | | | | |
| | | | | | | | | | |

# Matricula Baptisatorum Parochialis Ecclesiae

Archi-Dioecesis

Anno 187

| Numerus Ordinis | Natus die mensis | Baptisatus die mensis | Baptisati Sexus | Baptisati NOMEN | Nomen Parentum eorumque Conditio et Religio | Loco Domicilii cum Numero Domus | Nomen Patrinorum eorumque Conditio et Religio | Nomen Matrinarum | Observationes. |
|---|---|---|---|---|---|---|---|---|---|
| 1 | | | | | | | | | |
| 2 | | | | | | | | | |
| 3 | | | | | | | | | |
| 4 | | | | | | | | | |
| 5 | | | | | | | | | |

Visitatum, 1884 ...

Archi-Dioecesis Anno 187

A 2/16

| Locus Domicilii cum Numero Domus | Nomen Patrini seu alia Conditio vel Regio | Nomen Baptizati | Observationes |
|---|---|---|---|
| A kiszáradt egyházi egyház 1887. évi szülési anyakönyvének másolata. | | | |

# Matricula Baptisatorum Parochialis Ecclesiae

Archi-Diocesis

Anno 187

| Numer Ordinis | Anno Natalis Baptismi | Baptisati Sexus | Nomen | Nomen Parentum, eorum Conditio et Religio | Locus Domicilii cum Numero Domus | Nomen Patrini et eius Conditio, et Religio | Nomen Rectoris | Observationes. |
|---|---|---|---|---|---|---|---|---|
| 1 | 1853 Januar 2 | | | | | | | |
| 2 | 4 | | | | | | | |
| 3 | 7 | | | | | | | |
| 4 | 5 | | | | | | | |
| 5 | 8 | | | | | | | |
| 6 | 9 | | | | | | | |
| 7 | 11 | | | | | | | |
| 8 | 12 | | | | | | | |
| 9 | 13 | | | | | | | |
| 10 | 13 | | | | | | | |

# Matricula Baptisatorum Parochialis Ecclesiae

Archi-Dioecesis

Anno 187

| Numerus currens | Natus | Baptisatus | Baptisati NOMEN | Sexus | Nomen Parentum, eorum Conditio et Religio | Locus Domicilii seu Numerus Domus | Nomen Patrini, eius Conditio et Religio | Nomen Baptizantis | Observationes |
|---|---|---|---|---|---|---|---|---|---|
| 11 | 1875 Januarii 4. | 1875 Januarii 4. | Mária | 1 | | 54. | | | |
| 12 | 15 | 21 | Anna | 1 | | 74 | | " | |
| 13. | 21 | 29 | Mária | 1 | | 119 | | | |
| 14. | 22 | 29 | Terézia | 1 | | 34 | | " | |
| 15 | 22 | 29 | Mária | 1 | | 149 | | " | |
| 16 | 25 | 28 | Mária | 1 | | 1-4 | | " | |
| 17. | 24 | 31. | Mária | 1 | | 475 | | " | |
| 18. | 26 | Febr. 1 | Mária | 1 | | 516. | | " | |
| 19 | 30 | 1 | Mária | 1 | | 93. | | " | |
| 21 | 31 | 4 | Andreas | 1 | | 219 | | " | |

# Matricula Baptisatorum Parochialis Ecclesiae

Archi-Dioecesis

Anno 187

| Numerus currens | Natus anno | Baptisatus anno | Baptisati Nomen | Sexus | Legitimi | Illegitimi | Nomen Parentum, eorum Conditio et religio | Locus Domicilii cum Numero Domus | Nomen Patrini eorumque Conditio et religio | Nomen Levatricis | Observationes |
|---|---|---|---|---|---|---|---|---|---|---|---|
| | 1873 | 1873 | | | | | Nagy Mihály | Kigyós | Nagy Mihály és | Szt. Mária-Jegyz. | |
| 21 | Január | Február | Vál | | 1 | 1 | Kulcsár Róza | | Kulcsár Róza | | |
| | 31 | 4 | | | | | | | | | |
| 22 | 31 | 4 | György | | 1 | 1 | Nevera György | 40. | Varlaw Mihályné Mária | | |
| | | | | | | | Jirczy Anna | | | | |
| | Febr. | | | | | | Ágoston Pál | | | | |
| 3. | 1 | 4 | János | | 1 | 1 | Kuchs Mária | 1 | Kuchs János és Teresa | | |
| | | | | | | | Vrbovszky János | | | | |
| 24 | 4 | 8 | Mihály | | 1 | 1 | Franka Anna | Szarca | — | | |
| | | | | | | | Varga György | | | | |
| 25 | 4 | 8 | Pál | | 1 | 1 | Csirill Jánosa | 13 | Nagy György és Mária | | |
| | | | | | | | Petrovits János | | | | |
| 26 | 8 | 9 | Mária | | 1 | 1 | Jánoshazi Kata | 1 | Szarca János és Anna | | |
| | | | | | | | Horváth András | | | | |
| 27 | 1 | 11 | Kata | | 1 | 1 | Semenyics Anna | 185. | Gáspár Pálné Zsuzsa | | |
| | | | | | | | Csenar András | | | | |
| 28 | 15 | 18 | György | | 1 | 1 | Kálmán Anna | 324 | Varga Mihályné Mária | | |
| | | | | | | | Csenar Mihály | | | | |
| 29. | 13 | 18 | Zuzsa | | 1 | 1 | Mihalkovics Anna | 425 | Vida György és Mária | | |
| | | | | | | | Ágoston György | | | | |
| 30 | 17 | 21 | György | | 1 | 1 | Kohút Erzsébet | 109 | Ágoston Mihályné Mária | | |

# Matricula Baptisatorum Parochialis Ecclesiae

Archi-Dioecesis

Anno 187

| Numerus currens | Annus et Dies nativitatis | Baptisati Nomen | Sexus | Nomen Parentum, eorum Conditio et Religio | Locus Domicilii cum Numero Domus | Nomen Patrini et eius Conditio Religio | Nomen | Observationes |
|---|---|---|---|---|---|---|---|---|
| | 1885 / Februar. | | | | | | | |
| 31 | 24 | Mihály | f | | | | | |
| | 25 | | | | | | | |
| 32 | 24 | Teréz | f | | | | | |
| | 28 | | | | | | | |
| 33 | 26 | Márton | f | | | | | |
| | 1. | | | | | | | |
| 34. | 29 | József | f | | | | | |
| | 1 | | | | | | | |
| 35. | 29 | Mária | f | | | | | |
| | 1 | | | | | | | |
| 36 | Március 1. | József | f | | | | | |
| | 4 | | | | | | | |
| 37 | 1 | Mihály | f | | | | | |
| | 4 | | | | | | | |
| 38. | 4 | Anna | f | | | | | |
| | 4 | | | | | | | |
| 39. | 3 | Mihály | f | | | | | |
| | 8 | | | | | | | |
| 40 | 6 | Pál | f | | | | | |
| | 8 | | | | | | | |

# Matricula Baptisatorum Parochialis Ecclesiae Archi-Dioecesis Anno 187

| Numerus ordinis | Anni Dies Nativitatis | Anni Dies Baptismi | Baptisati Nomen | Sexus | | Nomen Parentum, eorumque Conditio et Religio | Locus Domicilii cum Numero Domus | Nomen Patrini eorumque Conditio et Religio | Nomen [illegible] | Observationes |
|---|---|---|---|---|---|---|---|---|---|---|
| | | | | masc. | fem. | | | | | |
| 41 | 1885 Martius 9 | 1885 11 | [illegible] | 1 | | [illegible] | Kisrois 254. | [illegible] | [illegible] | |
| 42 | 11 | 14 | [illegible] | | 1 | [illegible] | 396. | [illegible] | " | |
| 43 | 12 | 14 | [illegible] | 1 | | [illegible] | 434. | [illegible] | " | |
| 44 | 12 | 15 | [illegible] | 1 | | [illegible] | 193 | [illegible] | " | |
| 45 | 15 | 18 | [illegible] | | 1 | [illegible] | 495 | [illegible] | " | |
| 46 | 15 | 21 | [illegible] | 1 | | [illegible] | [illegible] | [illegible] | " | |
| 47 | 19 | 21 | [illegible] | 1 | | [illegible] | 133. | [illegible] | " | |
| 48 | 19 | 21 | [illegible] | 1 | | [illegible] | 325 | [illegible] | " | |
| 49 | 21 | 25 | [illegible] | 1 | | [illegible] | 491 | [illegible] | " | |
| 50 | 24 | 28 | [illegible] | 1 | | [illegible] | 79 | [illegible] | " | |

# Matricula Baptisatorum Parochialis Ecclesiae

Archi-Dioecesis Anno 187

| Numerus currens | Natus | Baptisatus | Baptisati Sexus | NOMEN | Nomen Parentum et eorum Conditio et Religio | Locus Domicilii cum Numero Domus | Nomen Parentum et eorum Conditio et Religio | Nomen Baptizantis | Observationes |
|---|---|---|---|---|---|---|---|---|---|
| 51 | 1885 Mártz 26. | 1885 April 3 | | Erzsébet | Ferenczfi Zászos ev. Vass Mária | Kisza 59. | ev. Vass Mária | Szilágyi Imréné ev. Vass Mária | |
| 52 | 30 | 4 | | Anna | Vincze Gyula ág. ev. Mária | 419 | Kovácsky Zászos ev. Mária | " | |
| 53 | April 1 | 4 | | György | Kaszánszky Gyula Czirmaszky Zsuzsa | 178 | Kubik Zászos ev. Anna | " | |
| 54 | 2 | 4 | | Zászos | Kaszánszky Pál Kubik Zuzsa | 430. | Szilágyi Pál Zuzsa | " | |
| 55 | 2 | 4 | | György | Nátony György Gregor Zsófia | 424 | Szilágyi Pál Zuzsa | " | |
| 56 | 1 | 6 | | Zuzsa | Csomor Zászos Zsigmond Zuzsa. | 191 | Vozár Zászos ev. Anna | " | |
| 57 | 3 | 6 | | Zuzsa | Szilágyi Pál Kovács Kata | 332 | Borvátsi Zászos ev. Zuzsa | " | |
| 58 | 4 | 6 | | Pál | Szilágyi Pál Mészáros Zuzsa | 458. | Kubik Zászos ev. Zuzsa | " | |
| 59 | 4 | 8 | | Zászos | Jambrik György Mészi Zuzsa | 308. | Szász Gellért, Mészáros | " | |
| 60 | 4 | 7 | | Anna | Szilágyi András Csomor Zuzsa. | 73 | Kubik Zászos ev. Mária | " | |

# Matricula Baptisatorum Parochialis Ecclesiae

Archi-Diocecesis Anno 187

| Numerus currens | Natus die | Baptisati Nomen | Sexus | Nomen Parentum, Cognomen, Religio | Locus Domicilii, Numerus Domus | Nomen Patrini, Cognomen, Religio | Nomen Obstetricis | Observationes |
|---|---|---|---|---|---|---|---|---|
| 61 | 1885 Április 10 | Ida | 1 | Stefanidesz Pál Marosvásárhelyi Református | Kirzais 435. | Tamás Jánosné | Kiss Györgyi ref. bábaleány | |
| 62 | 12 | György | 1 | Vitéz Andrásné Kanálisz Erzsébet | 371 | Gyarmathy György ev. | | |
| 63 | 13 | György | 1 | Medveczky Zakariás Pirtzsig Mária | 454 | Tamás Pálné Erzsébet | " | |
| 64 | 15 | Zsuzsánna | 1 | Kolbert György Pirtzsig Zsuzsánna | 491 | Tamás Jánosné | " | |
| 65 | 14 | Mihály | 1 | Medveczky Mihály Pál Zsuzsánna | 11 | Vandrák Mihályné Kelti | | |
| 66 | 15 | Pál | 1 | Kovácsi Mihály Sebestyén Emma | 19 | Szigyártó Andrásné Zsuzsánna | " | |
| 67 | 15 | György | 1 | Szervény Pál Vezér Zsuzsánna | 470 | Csiki Dánosné Anna | " | |
| 68 | 16 | Zsuzsánna | 1 | Szemán Mihály Kovács K. Zsuzsánna | 406 | Nátony Pálné Kelti | " | |
| 69 | 21 | Zsuzsánna | 1 | Angyal Károly Kármán Terézia | 10 | Medveczky Mihályné Kelti | " | |
| 70 | 22 | Róza | 1 | Medveczky Róza | Ugyanott Zsuzsánna | Tamás Jánosné Kelti | " | |

# Matricula Baptisatorum Parochialis Ecclesiae

Archi-Dioecesis

Anno 187

| Numerus ordinis | Nativitatis | Baptisati Baptismi | NOMEN | Sexus masc. | Sexus fem. | Illegit. | Nomen Parentum, eorum Conditio Religio | Locus Domicilii cum Numero Domus | Nomen Parentum eorum Conditio Religio | Nomen Baptizantis | Observationes |
|---|---|---|---|---|---|---|---|---|---|---|---|
| | 1885 | 1885 | | | | | | | | | |
| 1 | 22 April | | György | 1 | | | | | | | |
| | 23 | 25 | | | | | Kolár Zuzana | | | | |
| | | | | | | | Kovács György | | | | |
| 2 | 23. | 25 | Jenő | | 1 | 1 | Bernát Katalin. | | | | |
| | | | | | | | Martinkovics | | | | |
| 3 | 1 | 29 | Zsuzsa | 1 | | 1 | Gombár Zsófia | 155 | Jakobovics Mihály Vitá | | |
| | 1 Május | | | | | | Tóth Miklós Ignác | | | | |
| 4 | 1 | 6 | Zsuzsa | | 1 | | Ungvárnémeti Mária | | Bernát Gábor és Mária | | |
| | | | | | | | Mertin Ignác | | | | |
| 5 | 6 | 9 | Ignác | | 1 | 1 | Gyagyovics Mária | 91 | Kristóf Sámuel és Mária | | |
| | | | | | | | Mondrek Pál | | | | |
| 6 | 9 | 13 | Zsuzsa | 1 | | 1 | Nagyszőllősi Mária | 145 | Horváth Pál és Anna | | |
| | | | | | | | Vitéz György | | | | |
| 7 | 10 | 13 | Anna | | 1 | 1 | Horbán Zuzsanna | 141 | Jakobovics Mihály és Mária | | |
| | | | | | | | Csaplovics Pál | | | | |
| 8 | 10 | 13 | Zsuzsa | 1 | | 1 | Nitsky Zuzsa | 64 | Khuen Héderváry Károly | | |
| | | | | | | | Mandrek Zsófia | | | | |
| 9 | 13 | 17. | Pál | 1 | | 1 | Csima Zuzsa | 144 | Vitéz Zsófia és Anna | | |
| | | | | | | | Kubik György | | | | |
| 10 | 22 | 25 | Zsófia | | 1 | 1 | Nagyszőllősi Mária | 144 | Vitéz Zsófia és Anna | | |

# Matricula Baptisatorum Parochialis Ecclesiae

Archi-Dioecesis

Anno 187

| Numerus currens | Anno et Dies Natalis | Anno et Dies S. Baptismi | Baptisati Nomen | Sexus | | Nomen Parentum, cum Conditione et Religione | Loma Domicilium Numero Domus | Nomen Patrini et cum Conditione et Religione | Nomen Levantis | Observationes |
|---|---|---|---|---|---|---|---|---|---|---|
| | | | | | | | | | | |
| | 1885 | 1885 | | | | | | | | |
| 81 | Május 23 | [illegible] | Imre | / | | [illegible] | Kisrák 141. | [illegible] | [illegible] | |
| 82 | [illegible] | [illegible] | [illegible] | / | | [illegible] | [illegible] | [illegible] | [illegible] | |
| 83 | [illegible] | [illegible] | [illegible] | | / | [illegible] | [illegible] | [illegible] | [illegible] | |
| 84 | [illegible] | [illegible] | [illegible] | / | | [illegible] | [illegible] | [illegible] | [illegible] | |
| 85 | [illegible] | [illegible] | [illegible] | | / | [illegible] | [illegible] | [illegible] | [illegible] | |
| 86 | [illegible] | [illegible] | [illegible] | / | | [illegible] | [illegible] | [illegible] | [illegible] | |
| 87 | [illegible] | [illegible] | [illegible] | / | | [illegible] | [illegible] | [illegible] | [illegible] | |
| 88 | [illegible] | [illegible] | [illegible] | | / | [illegible] | [illegible] | [illegible] | [illegible] | |
| 89 | [illegible] | [illegible] | [illegible] | / | | [illegible] | [illegible] | [illegible] | [illegible] | |
| 90 | Január 3 | [illegible] | [illegible] | | / | [illegible] | 140 | [illegible] | [illegible] | |

# Matricula Baptisatorum Parochialis Ecclesiae

Archi-Dioecesis

Anno 187

| Numerus Ordinis | Anno et Dies natalis | | Baptisati | | | Nomen Parentum, eorum Conditio et Religio | Locus Domicilii cum Numero Domus | Nomen Patrini et eorum Conditio Religio | Nomen Capitaneus | Observationes |
|---|---|---|---|---|---|---|---|---|---|---|
| | Natalium | S. Baptismi | Nomen | Sexus masc. | Sexus fem. | | | | | |
| | 1883 | 1883 | | | | | | | | |
| 91 | [illegible] 7 | 10 | [illegible] | 1 | | [illegible] | [illegible] | [illegible] | [illegible] | |
| 92. | 9 | 11 | [illegible] | | 1 | [illegible] | 215 | [illegible] | 4 | |
| 93. | 15 | 21 | [illegible] | 1 | 1 | [illegible] | 40 | [illegible] | 4 | |
| 94. | 18 | 21. | [illegible] Ferdinand | 1 | | [illegible] | 451 | [illegible] | 4 | [illegible] |
| 95 | 20 | 21 | [illegible] | 1 | 1 | [illegible] | 60 | [illegible] | 4 | |
| 96. | [illegible] 2 | 5 | [illegible] | 1 | | [illegible] | 349 | [illegible] | 4 | |
| 97 | 5 | 8 | [illegible] | 1 | 1 | [illegible] | 313 | [illegible] | 4 | |
| 98 | 9 | 6 | [illegible] | 1 | | [illegible] | 302 | [illegible] | 4 | |
| 99 | 9 | 11 | [illegible] | | 1 | [illegible] | 95 | [illegible] | 4 | |
| 100 | 16 | 18 | [illegible] | | 1 | [illegible] | 122 | [illegible] | 4 | |

# Matricula Baptisatorum Parochialis Ecclesiae

Archi-Dioecesis

Anno 187

| Numerus currens | Annus et Dies mensis Natalitia | Baptisati Nomen | Nomen Parentum cum Conditione et Religione | Locus Domicilii cum Numero Domus | Nomen Patrini cum Conditione et Religione | Nomen Susceptricis | Observationes |
|---|---|---|---|---|---|---|---|
| 101 | 1886 Julius 19 | | | | | | |
| 102 | 19 | | | | | | |
| 103 | 21 | | | | | | |
| 104 | 22 | | | | | | |
| 105 | 24 | | | | | | |
| 106 | 25 | | | | | | |
| 107 | 25 | | | | | | |
| 108 | 26 | | | | | | |
| 109 | 27 | | | | | | |
| 110 | 27 | | | | | | |

# Matricula Baptisatorum Parochialis Ecclesiae

Archi-Dioecesis

Anno 187

| Numerus currens | Anno et Dies mensis Natus | Anno et Dies mensis Baptis | Baptisati Sexus! Nomen | masc. | fem. | legit. | illeg. | Nomen Parentum, eorum Conditio et Relig | Locus Domicilii cum Numero Domus | Nomen Patr[illegible] Relig | Nomen Sponsi | Observationes |
|---|---|---|---|---|---|---|---|---|---|---|---|---|
| 111 | 1[illegible] | 1[illegible] | | | | | | | | | | |
| 112 | | | | | | | | | | | | |
| 113 | | | | | | | | | | | | |
| 114 | | | | | | | | | | | | |
| 115 | | | | | | | | | | | | |
| 116 | | | | | | | | | | | | |
| 117 | | | | | | | | | | | | |
| 118 | | | | | | | | | | | | |
| 119 | | | | | | | | | | | | |
| 120 | | | | | | | | | | | | |

# Matricula Baptisatorum Parochialis Ecclesiae

Archi-Dioecesis

Anno 187

| Numerus currens | Anno et Dies mensis Nativitatis | Anno et Dies mensis Collati S. Baptismatis | Baptisati Nomen | Baptisati Sexus masc. | Baptisati Sexus fem. | Nomen Parentum, eorum Conditio et Religio | Locus Domicilii cum Numero Domus | Nomen Patrinorum eorum Conditio et Religio | Nomen Baptizantis | Observationes |
|---|---|---|---|---|---|---|---|---|---|---|
| | 1885 August | 1885 | | | | | Kisrais 436. | | | |
| 121 | 10 | 12 | | / | / | | | | | |
| 122 | 12 | 15 | | / | / | | 556. | | | |
| 123 | 11 | 11 | | / | / | | 187 | | | |
| 124 | 15 | 16 | | / | / | | 13 | | | |
| 125 | 15 | 16 | | / | / | | 13 | | | |
| 126 | 16 | 19 | | / | / | | 540. | | | |
| 127 | 16 | 19 | | / | / | | 45 | | | |
| 128 | 16 | 19 | | / | / | | 11 | | | |
| 129 | 17 | 22 | | / | / | | 65 | | | |
| 130 | 19 | 22 | | / | / | | 342 | | | |

# Matricula Baptisatorum Parochialis Ecclesiae

Archi-Dioecesis

Anno 187

| Numerus currens | Anno Domini Nativitatis | Anno Domini Ordinis S. Baptismo | Baptisati NOMEN | Sexus masc. | Sexus foem. | legit. | illegit. | Nomen, Parentum cognomen Conditio et Religio | Locus Domicilii cum Numero Domus | Nomen Patrini cognomen Conditio, et Religio | Nomen Baptizantis | Observationes. |
|---|---|---|---|---|---|---|---|---|---|---|---|---|
| | 1880 | 1885 | | | | | | Kanitschky Andreas | | | | |
| 131 | Dapf 19 | Septbr 22 | Andreas | 1 | | 1 | | Varichovitz Adam | | | | |
| | | | | | | | | Nicke Zsuzsa | | | | |
| 132 | 19 | 22 | Anna | | 1 | 1 | | Nicke Mária | | | | |
| 133. | 21 | 23 | Ist | 1 | | 1 | | Jerger Jósef | | | | |
| | | | | | | | | Varga Zsuzsa | | | | |
| 134 | 21 | 23 | Mihály | 1 | | 1 | | | | | | |
| | | | | | | | | Pisarsky Pál | | | | |
| 135 | 21 | 23 | Mihály | 1 | | 1 | | Kolár Zsuzsa | | | | |
| | | | | | | | | Klima Imre | | | | |
| 136 | 22 | 23 | Mária | | 1 | 1 | | Simona Ilona | | | | |
| | | | | | | | | Simon Imre | | | | |
| 137 | 16 | 21 | Mihály | 1 | | 1 | | Imre Mária | | | | |
| | | | | | | | | Sztarosky György | | | | |
| 138 | 23 | 26 | Zsuzsa | | 1 | 1 | | Sztarosky Anna | | | | |
| | | | | | | | | Szmrecsky Ádám | | | | |
| 139 | 13 | | Natus. | 1 | | 1 | | Lidy Ko Ilona | | | | |
| | | | | | | | | Gyurcsek Mihály | | | | |
| 140 | 25 | 29 | Mihály | 1 | | 1 | | Strenka Zsuzsa | | | | |
| 141 | 1880 | 1885 | | | | | | Kolár Pál Kath. | | | | |
| | Dapf 19 | Septbr 22 | | | | | | | | | | |
| 142 | 19 | 22 | | | | | | Nicke Zsuzsa | | | | |
| | | | | | | | | Nicke Mária | | | | |
| 143 | 21 | 23 | | | | | | Jerger Jósef | | | | |
| | | | | | | | | Varga Zsuzsa | | | | |
| 144 | 21 | 23 | | | | | | Kolár Zsuzsa | | | | |
| | | | | | | | | Klima Imre | | | | |
| 145 | 22 | 23 | | | | | | Simona Ilona | | | | |
| | | | | | | | | Simon Imre | | | | |
| 146 | 16 | 21 | | | | | | Imre Mária | | | | |
| | | | | | | | | Sztarosky György | | | | |
| 147 | 23 | 26 | | | | | | Sztarosky Anna | | | | |
| | | | | | | | | Szmrecsky Ádám | | | | |
| 148 | 13 | | | | | | | Lidy Ko Ilona | | | | |
| | | | | | | | | Gyurcsek Mihály | | | | |
| 149 | 25 | 29 | | | | | | Strenka Zsuzsa | | | | |

# Matricula Baptisatorum Parochialis Ecclesiae

Archi-Dioecesis

Anno 187

| Numeris ordinis | Natus Die | Baptisatus Die | Baptisati Nomen | Sexus | | Nomina Parentum, eorumq. Conditio et Religio | Loco Domicilii cum Numero Domus | Nomen Patris, et eorum Conditio et Religio | Nomen Baptizantis | Observationes. |
|---|---|---|---|---|---|---|---|---|---|---|
| | | | | masc. | fem. | | | | | |
| | 1885. | 1885 | | | | | | | | |
| 141 | Augustus | | | / | / | | | | | |
| | 29 | 29 | | | | | | | | |
| 142 | 27 | 31 | | | / | / | | | | |
| | | Sept. | | | | | | | | |
| 143 | 29 | 2. | | / | | / | | | | |
| 144 | 31 | 2 | | | / | / | | | | |
| 145 | 31 | 2 | | / | | / | | | | |
| 146 | Sept. 2 | 5 | | | / | / | | | | |
| 147 | 2 | 5 | | / | | / | | | | |
| 148 | 2 | 5 | | | / | / | | | | |
| 149 | 6 | 7 | | | / | / | | | | |
| 150 | 5 | 9 | | | / | / | | | | |
| | | | | | | | | | | |
| | | | | | | | | | | |
| | | | | | |

# Matricula Baptisatorum Parochialis Ecclesiae

Archi-Dioecesis

Anno 187

| Numerus currens | Natus anno | Die mensis Baptizatus | Baptisati Nomen | Sexus | | Nomen Parentum, eorum Conditio et religio | Locus Domicilii cum Numero Domus | Nomen Patrini eorum Conditio et Religio | Natus Baptizatus | Observationes |
|---|---|---|---|---|---|---|---|---|---|---|
| | 1885 | 1885 | | | | Tornik György | | | | |
| 131 | Sept. | 6 | Hajas | | ✓ | Tóbiás Erzsi | | | | |
| | | | | | | Horváth Tóbiás | | | | |
| 132 | 2 | 4 | Tóbi | ✓ | | Kokás Kata | | | | |
| | | | | | | Csomás Mihály | | | | |
| 133 | 1 | 6 | Jánas | | ✓ | Pálfi Mária | | | | |
| | | | | | | Kardelay György | | | | |
| 134 | 16 | 12 | Mihály | ✓ | | Gasper Erzsi | | | | |
| | | | | | | Zelenak Ubancsi | | | | |
| 135 | 12 | 16 | Mihály | ✓ | | Jokola Juszta | | | | |
| | | | | | | Kubik Pál | | | | |
| 136 | 14 | 16 | Erzsi | | ✓ | Kolos Jacsik | | | | |
| | | | | | | Kardelay Jánas | | | | |
| 137 | 17 | 20 | Juszta | | ✓ | Jovanovits Juszta | | | | |
| | | | | | | Urbán Fábos | | | | |
| 138 | 20 | 23 | Fábos | ✓ | | Franko Erzsi | | | | |
| | | | | | | Bogonya Fábos | | | | |
| 139 | 21 | 26 | Mihály | ✓ | | Németh Erzsi | | | | |
| | | | | | | Medarity Pál | | | | |
| 140 | 21 | 26 | András | ✓ | | Divinity Anna | | | | |

| Locus Domicilii cum Numero Domus | Nomen Patrini eorum Conditio et Religio | Natus Baptizatus | Observationes |
|---|---|---|---|
| 1 Jánas | Vincze Fábos Erzsi | Keltezés Dátum | |
| Kigyó | Pelegrinácsek Juszta | | |
| 412 | Pálfi Kis Mártha és Kata | | |
| 359. | Bogonya Pál és Juszta | | |
| 43. | Schmidt Juszta és Kata | | |
| 44. | Gasper Pál és Mária | | |
| 256. | Sepsy Pál és Mária | | |
| 251 | Horvát Mihály és Kata | | |
| 114 | Mihály Pál és Kata | | |
| 585 | Fábos Mihály és Erzsi | | |

# Matricula Baptisatorum Parochialis Ecclesiae

Archi-Dioecesis

Anno 187

| Numerus currens | Anno et Dies mensis Nativitatis | Anno et Dies mensis Collati S. Baptismi | Baptisati NOMEN | Baptisati sexus masc. | Baptisati sexus fem. | Baptisati legit. | Baptisati illegit. | Nomen, Parentum, eorum Conditio et Religio | Locus Domicilii cum Numero Domus | Nomen Patris eorum Conditio et Religio | Nomen Baptizantis | Observationes |
|---|---|---|---|---|---|---|---|---|---|---|---|---|
| 161 | 1885 [illegible] | 1885 [illegible] | [illegible] | 1 | | 1 | | [illegible] | [illegible] 517. | [illegible] | [illegible] ev. [illegible] | |
| 162 | 23 | 24 | [illegible] | | 1 | 1 | | [illegible] | [illegible] | [illegible] | | |
| 163 | 24 | 24 | [illegible] | | 1 | 1 | | [illegible] | [illegible] | [illegible] | | |
| 164 | 3 | 29 | [illegible] | | 1 | 1 | | [illegible] | [illegible] 3. | [illegible] | | |
| 165 | 24 | 29 | [illegible] | 1 | | 1 | | [illegible] | [illegible] 145. | [illegible] | | |
| 166 | 29 | 5 | [illegible] | 1 | | 1 | | [illegible] | [illegible] | [illegible] | | |
| 167 | 30 | Oktob. 3 | [illegible] | | 1 | 1 | | [illegible] | [illegible] 259 | [illegible] | | |
| 168 | 27 | 4 | [illegible] | 1 | | 1 | | [illegible] | [illegible] 3. | [illegible] | | |
| 169 | 30 | 4 | [illegible] | | 1 | 1 | | [illegible] | [illegible] 118 | [illegible] | | |
| 170 | Oktob. 2 | 3 | [illegible] | 1 | | 1 | | [illegible] | [illegible] 341 | [illegible] | | |

# Matricula Baptisatorum Parochialis Ecclesiae

Archi-Dioecesis

Anno 187

| Numerus currens | Nativitatis | Collati S. Baptismi | Baptisati NOMEN | Sexus masculus | Sexus femina | Legitimus | Illegitimus | Nomen Parentum, eorum Conditio et Religio | Locus Domicilii seu Numerus Domus | Nomen Patrini et eorum Conditio et Religio | Nomen Baptizantis | Observationes |
|---|---|---|---|---|---|---|---|---|---|---|---|---|
| | 1885 | 1885 | | | | | | Gyurovits János | Vinnics | Antal Gyurovits | Schlezinger J. | |
| 171 | Oktober 5. | 7. | Anna | | 1 | 1 | | Lipovszky János | 430 | Gyurovits Antal | e. lelkész | |
| 172 | 5 | 7 | György | 1 | | 1 | | Kovács Istvány Bélovszky Mária | 77 | Kovács György és Anna | " | |
| 173 | 6 | 10 | Anna | | 1 | 1 | | Mandzsi János Sepsy Teréz | 494 | Petrov Péter és Paula | " | |
| 174 | 6 | 10 | Szaniszló | 1 | | 1 | | Martinkovits Mihály Stenovits Zsuzsi | 101 | Tatyana Mihajlovits Mária | " | |
| 175 | 7. | 10 | András | 1 | | 1 | | Bélovszky Teréz | 1.19 | Kovácsovits Andrásné | " | |
| 176 | 13 | 14 | Ilona | | 1 | 1 | | Horváth Illés Vajnády Rózsa | ( | Kovács György és Teréz | " | Acta Ecclesiae Archi-Dioecesis Vaciensis |
| 177 | 11 | 14 | Mihály | 1 | | 1 | | Tanczos Mihály Martinkovits Mária | 193 | Tanczos Péter és Teréz | " | |
| 178 | 11 | 14 | Zsuzsi | | 1 | 1 | | Csonka Simon Vrzsi Zsuzsi | 117 | Csonka Sándor és Zsuzsi | " | |
| 179 | 15 | 17 | Mihály | 1 | | | 1 | Csontos Mária, Szerető Rózsa | Vinnics | Gyurovits Mihály | " | |
| 180 | 14 | 18 | Zsuzsi | | 1 | 1 | | Csontos András Csonka Zsuzsi | Vinnics 469 | Simon Pál és Rózsa | " | |

# Matricula Baptisatorum Parochialis Ecclesiae

Archi-Dioecesis

Anno 187

| Numerus currens | Anni Dies mensis | Natalis | Baptismi | Baptisati NOMEN | Sexus | | Nomen Parentum eorum Conditio et Religio |
|---|---|---|---|---|---|---|---|
| | | | | | | | |
| 181 | 1878 Oktober 18 | | 1878 Oktober 21 | Mária | | 1 | Holub János<br>Horváth Erzsébet |
| 182 | 20 | | 21 | Mária | | 1 | Kapitány József<br>Szabóné Rózsa |
| 183 | 22 | | 25 | András | 1 | | Klimánk Pál<br>Varga Mária |
| 184 | 23 | | 25 | András | 1 | | Kiegang István<br>Vincze Kata |
| 185 | 26 | | 31 | János | 1 | | Simon József<br>Szabados Kata |
| 186 | 27 | | 31 | Mária | | 1 | Harpány András<br>Kanász Teréz |
| 187 | 28 | | 31 | András | 1 | | Csirak András<br>Polenka Zsuzsa |
| 188 | 29 | Nov. 1 | | András | 1 | | Nikovecz György<br>Kenese Mária |
| 189 | 29 | 1 | | Zsuzsa | | 1 | Fiedlovszky András<br>Varga Zsuzsa |
| 190 | 31 | 1 | | Pál | 1 | | Pisinszky Ignác<br>Martin Mária |

| Locus Domicilii eum Numero Domus | Nomen Parentum eorum Conditio Religio | Nomen Baptizantis | Observationes |
|---|---|---|---|
| 180 | Horváth János és Mária | Lőrinc János | |
| 181 | | és Horváth Mária | |
| 182 | Simon Károly és Mária | " | |
| 183 | | | |
| 184 | Kiegang István és Kata | | |
| 185 | Simon József és Zsuzsa | " | |
| 186 | Harpány András és Kata | " | |
| 187 | Csirak András és Kata | " | |
| 188 | Nikovecz György és Kata | " | |
| 189 | Fiedlovszky András és Kata | " | |
| 190 | Pisinszky Ignác és Kata | " | |

# Matricula Baptisatorum Parochialis Ecclesiae

Archi-Dioecesis Anno 187

| Numerus ordinis | Anno Domini Nativitatis | Anno Domini Baptismi | Baptisati NOMEN | Sexus | | Nomina Parentum eorum Conditio et Habitatio | Locus Domicilii seu Numerus Domus | Nomen Patris ac Matris ac Cognomen Religio | Nomen Baptizantis | Observationes |
|---|---|---|---|---|---|---|---|---|---|---|
| | | | | | | | | | | |
| 191 | 1 | 9 | | | 1 | | | | | |
| 192 | 1 | 9 | | 1 | | | | | | |
| 193 | 1 | 11 | | 1 | | | | | | |
| 194 | 11 | 14 | | 1 | | | | | | |
| 195 | 13 | 17 | | 1 | | | | | | |
| 196 | 13 | 17 | | | 1 | | | | | |
| 197 | 14 | 17 | | 1 | | | | | | |
| 198 | 21 | 25 | | | 1 | | | | | |
| 199 | 22 | 25 | | 1 | | | | | | |
| 200 | 27 | 28 | | | 1 | | | | | |

# Matricula Baptisatorum Parochialis Ecclesiae Archi-Dioecesis Anno 187

| Numerus currens | Natus | Baptisatus | Baptisati Sexus | | Nomen | Nomen Parentum, Conditio et religio | Locus Domicilii seu Numero Domus | Nomen Patrini et Conditio Religio | Ritus Religio | Observationes |
|---|---|---|---|---|---|---|---|---|---|---|
| | | | masc. | fem. | | | | | | |
| 201 | 1885 Nov. 28 | 1885 Dec. 2 | Pál | 1 | 1 | Nagy Imre<br>Varró Zsófia | 1 rpiu. 56 | Kendelényi Imre és Mária | Református | |
| 202 | 28. | 2 | Mihály | 1 | 1 | Kanik Imre<br>Baggyanban | 519 | Nagy György és társa | " | |
| 203. | 29 | 2 | Imre | 1 | 1 | Kiss Pál<br>Pintér Anna | 1019 | Molnár Péter és Imre | " | |
| 204. | 30 | 2 | Mihály | 1 | 1 | Kendelényi Pál<br>Molnár Imre | 11 | Varga Péter és Mária | " | |
| 205 | Dec. 5 | 9 | Imre | 1 | 1 | Varga Pál<br>Mariska Imre | 164 | Kovács Péter és Mária | " | |
| 206 | 9 | 12 | Pál | 1 | 1 | Regenschetsek<br>Anna Imre | 1 1pu. | Barcsik Péter és Anna | " | |
| 207 | 14 | 14 | Pál | 1 | 1 | Nagy Imre<br>Kendelényi Imre | 2 | Nagy Imre és Mária | " | |
| 208 | 12 | 16 | Imre | 1 | 1 | Kiss György<br>Istvánfy Anna | 5 | Varsányi Péter és Kata | " | |
| 209 | 10 | 23 | Anna | 1 | 1 | Kiss György<br>Kendelényi Mária | 126 | Szlanko György és Mária | " | |
| 210 | 21 | 23 | Imre | 1 | 1 | Regenschetsek<br>Helena Imre | 32 | Kiss Imre és Mária | " | |

# Matricula Baptisatorum Parochialis Ecclesiae Archi-Dioecesis Anno 187

| Numerus currens | Anno et Dies natus | Anno et Die baptisatus | Baptisati NOMEN | Sexus masc. | Sexus fem. | legit. | illeg. | Nomen Parentum et eorum Conditio et Religio | Nomen Domini | Nomen Patrini et eorum Conditio et Religio | Nomen Patrinae | Observationes |
|---|---|---|---|---|---|---|---|---|---|---|---|---|
| | 1885 | 1885 | | | | | | | Kissasszonyfalva | | | |
| 211 | December 22 | 26 | János | 1 | | 1 | | Csehy Sámuel Pápai Ezsaiás. | 71 | Kubaky Pál ács | | Stelczer Erzsébet ev. lelkész |
| 212 | 23 | 26 | Mária | | 1 | 1 | | Kelér Mátyás Terkó Kata | 194 | Kelemen Györgyné Mária | | " |
| 213 | 24 | 26 | Anna | | 1 | 1 | | Rontó Pál Hajasis Zsófia | 421 | Kustos Istvánné Zsófia | | " |
| 214 | 26 | 30 | Mihály | 1 | | 1 | | Mammel Mihály Gregor Mária. | 438 | Virág Jánosné Kata | | " |
| 215 | 26 | 29 | Mária | | 1 | 1 | | Nótáry János Gombai Zsuzsa | 375 | Kustos Mihályné | | " |
| 216 | 30 | 1886 Január 2 | Pál | 1 | | 1 | | Gyulovics János Virág Zsuzsa | Kissá Kis Ivánné | Kukucska Gyöngyösi Kata | | " |

Legyen tehát, Bizonyságul Mihály is Kiadatott Kisasszonyfalva, pátriát 1885 | Kisasszonyfalva szám. Október 9-én Kiadatott.

Kisasszonyfalva, 1886 január 4-én.

A mindenkori kötelességünk.

Stelczer Erzsébet ev. lelkész.

az évről. Lap sz.

| ...ok lakhelye utcza, hazaszám | A keresztatyák s anyák neve, polgári állása, lakhelye | Keresztelő pap | A születési elhalálozás adatja | Jegyzet |
|---|---|---|---|---|
| | | | | |
| | A | | | |
| | Kiss Mária ág. hitv. evang. anyaegyházi | | | |
| | születésű | | | |
| | anyakönyve. | | | |
| | 1852-ki | | | |

Lap sz.

# Születtek anyakönyve

az 1880 évről.

Lap sz.

| Sz. | Éve és napja: hónap | nap | A született: neve | fiú | leány | ikrek | törvényt. házasságból | A szülők: neve, vallása, polgári állása | Keresztelő pap | A keresztelési elhalálozás ideje | Jegyzet |
|---|---|---|---|---|---|---|---|---|---|---|---|
| 1 | Január | 2 | Pál | 1. | | | | Vízár János, református, Vízárné Katalin. | Molnár Gergely, ev. ref. lelk. | | |
| 2 | 3 | 9 | Zuzanna | | 1. | | | Kulich János, református, Vízárné Zuzanna. | Szmrecsáni Mária a Szabó Andrási. | | |
| 3 | — | — | Pál | 1. | | | | Vízár György, napszámos Kármán Anna. | Julian Pál a neje Julia | | |
| 4 | 4 | 9 | Mária | | 1. | | | Antyán János, református, Kulich Mária. | Kanizsai Andrási a neje Anna. | 338 | |
| 5 | 11 | 13 | János | 1. | | | | György református, Vízár Anna. | György Mihály a neje Mária. | 103 | |
| 6 | 12 | 15 | Mihály | 1. | | | | Szmrecsáni Szabó, református. Szmrecsáni Judith. | Szeles György a neje Anna. | 111 | |
| 7 | 15 | 17 | Pál | 1. | | | | Szabadszmrai, szerb Szmrecsáni Erzsébet. | Vrbán Pál a neje Mária. | 113 | |
| 8 | 19 | 21 | Pál | 1. | | | | Fordulóvári, napszámos Medveczky Anna. | Kovács Pál a neje Anna. | 305 | |

Lap sz.

# Születtek anyakönyve

az 1886 évről.

Lap sz.

| Sorszám | Éve és napja: a születés | Éve és napja: a keresztelés | A születettek neve: fiú | A születettek neve: leány | Ikrek | A szülők neve, vallása, polgári állása | Lakhelye utcza házszám | A keresztatyák s anyák neve, polgár állása, lakhelye | Keresztelő pap | A keresztelési elhalasztás ideje | Megjegyzés |
|---|---|---|---|---|---|---|---|---|---|---|---|
| 1 | 1 | 2 | | Anna | 11 | Vozár János, földmives<br>Pivicsar Zuzsanna. | Vozári 215 | Domonyi Pál és neje Zuzsanna. | Mazár Ferencz, gör. kath. | | |
| 2 | 10 | 3 | | Katalin | 11 | Szaszkov János, földmives,<br>Jerzsny Anna. | 252 | Martinkó Pál és Franczovicsi Mária. | " | | |
| 3 | 10 | 3 | Pál | | 1.1 | Mihajlye Pál, földmives<br>Farniczky Zuzsanna. | 317 | Mazsik Pál s neje Anna. | | | |
| 4 | 11 | 3 | | Mária | 11 | Vozár András, földmives<br>Mazsik Katalin. | 2.. | Szabó Pál s neje Mária | " | | |
| 5 | 27 | 3 | | Anna | 11 | Vozár János, földmives<br>Pandelics Szaveták. | 2.. | Kozák András s neje Mária. | " | | |
| 6 | 27 | 3 | | Mária | 11 | Szinkitzky Márton,<br>Mazsik Katalin. | 2.. | Vozár Pál s neje Zuzsanna. | " | | |
| 7 | 28 | 3 | Pál | | 1.1 | Medvezky János, földmives<br>Medvaczky Mária. | 2.. | Medvaczky Zuzsanna, Vozár Mihály. | " | | |
| 8 | 24 | 3 | | Mária | 11 | Domonyi Pál, napszámos<br>Kanák Zuzsanna. | 345 | Mazsik Mihály s neje Mária. | " | | |

Lap sz.

# Születtek anyakönyve

az 1885 évről.

Lap sz.

| Sorszám | Éve és napja: Év | Hó | Nap | A születő: neve | vallása | születési helye, ideje (év, hó, nap) | A születő: neve, vallása, polgári állása, lakhelye (ház-szám, utca) | A keresztatyák s anyák neve, polgári állása, lakhelye | Keresztelő pap | A születés elhalálozás ideje | Jegyzet |
|---|---|---|---|---|---|---|---|---|---|---|---|
| 12 | 1885 Február | 12 | | Pál | | r. k. | Farkas Mátyás, kárász szabadka szolgája. | Kriszán Márton és nője Anna | Hutter Ferenc esp. kér. | | |
| 13 | Január Február | 1 | 31 | Erzsébet | | r. k. | Herczegh Károly, kéve Fekete Anna. | Szeredai Sándor és nője Erzsébet. | " | | |
| 14 | Február | 12 | | Zsuzsanna | | r. k. | Kardelics Mihály, napszámos. Domán Mária. | Kriszán Pál és nője Katalin. | " | | |
| 15 | 10 | 13 | | Ferencz | | r. k. | Szabadka város, szolgája Szeredi Mária. | Tepli Mihály és nője Mária. | " | | |
| 16 | 11 | 13 | | Mária | | r. k. | Kiskőrös város, napszámos Kovács Zsuzsanna. | Csanády Pál és neje Zsuzsanna. | " | | |
| 17 | 12 | 14 | | Zsuzsanna | | r. k. | Mária Ferenczi, szolgái Szabadi Mária. | Gazdag Pál és nője Mária. | " | | |
| 18 | 13 | 14 | | Sándor | | r. k. | Kovács Sándor, földmíves Kocsis Erzsi. | Petrik András és neje Zsuzsanna | " | | |
| 19 | 11 | 15 | | András | | r. k. | Szeredi György, szolgái Domonyi Erzsébet. | Február Ferenczi és neje Katalin. | " | | |

# Születtek anyakönyve

az 1885 évről.



| Sorszám | Évi és napja | A született neve | nemé | A születés helye, ideje | A születés- neve, vallása, polgári állása | Lakhelye utcza, házszám | A keresztatyák s anyák neve polgári állása lakhelye | Keresztelő pap | A születési elhalálozás ideje | Megjegyzés |
|---|---|---|---|---|---|---|---|---|---|---|
| 25 | 1885 Február 14 12 | Zsófia Anna | | | Martsi Andras, korbély Zsibula Anna. | Kiszacz 57 | Krajcsz Mátyás, Raff Erzsébet. | Tellzer Ferencz ev. lelkész. | | |
| 26 | 4 12 | | | Keszeczmező 11. | Medvegy Mihály, kisbirtokos Lazsko Katalin. | | | | | |
| 27 | 10 12 | Mihály | | | Kulcsik Mihály, kovácsmester Tóth Anna, kéjszeri Zsámpi Anna. | Kiszacz | Zsámpi Mihály és neje Mária. | " | 3866. | |
| 28 | 14 12 | Pál | | | Kozsula Zsámpi, kovácsmester Szczsik Anna. | Kipár | Zsámpi Mihály, és neje Katalin. | " | | |
| 29 | 15 20 | Anna | | | Csicsik Mihály, zsellér Stirr Erzsébet. | Kurtuika Zsmova. | Szczsik György és neje Erzsébet. | " | | |
| 30 | 16 20 | Zsófia | | | Becker Margit, házasodott. | Kiszacz | Madarassy Mártonné, özvegy Mária. | " | | |
| 31 | 17 20 | | | Keszeczmező 11. | Kaspar Pál, zsellér Kucha Mária. | Kiszacz | Mayer Zsámpi és Jung Károlyné. | " | | |
| 32 | 17 20 | | | Keszeczmező 11. | Medlya Pál, földmives Martinko Erzsébet. | Kiszacz 457. | Franka Zsámpi, özvegy Katalin. | " | | |
| | | | | | | 152 | Podobny Pál és neje Keszeczmező. | " | | |

Lap sz.

# Születtek anyakönyve

az 1856 évről.

Lap sz.

| Sorszám | Éve és napja | A született neve | neme | A szülő neve, vallása, polgári állása | Lakhelye utcza, házszám | A keresztatyák s anyák neve polgár állása lakhelye | Keresztelő pap | A születtnek előnevei vagy | Jegyzet |
|---|---|---|---|---|---|---|---|---|---|
| 33 | 1856 Február 18 20 | | | Palik Márton, zsellér Medovarszky Erzsébet. | Zuzsanna. 11. | Gyurovska György, és neje Anna. | Kaltzer Frigyes, ev. lelkész. | | |
| 34 | 19 20 | György | 1. 1. | Krizsan Sámuel, zsellér Szinkitzky Anna. | | Mokos Pál és neje Mária. | | | |
| 35 | 19 21 | György | 1. 1. | Teply Andrási, molnár- Vicka Anna. | | Szvatik Pál és neje Erzsébet | | | |
| 36 | 19 19 | | | Micza Józsi, uradalmi kocsis rom. kath. Szarv Zuzsanna, ag. hitv. evang. | Gulsánsza. 11. | Fik Katalin, Nagy Zsános neje. | Bakrita. Ladszlo, katolikus kath. kaplan. | | A kereszteltetés szükségtelen volt Gulsán Feb. 20án ez okból. A gyermek gyenge életű volt és erőtlenségben ag. hitv. evangelikus. |
| 37 | 24 25 | Mátyás | 1. 1. | Laszpar Andrási, zsellér Palik Zuzsanna. | | Vukut Mátyás és neje Erzsébet. | Kaltzer Frigyes, ev. ül. kiv. | | |
| 38 | Márczius 1 2 | Mikaly | 1. 1. | Palik Mikaly, kötél Kovacs Mária. | Zsmosa. | Mesi Zsános és neje Anna. | | | |
| 39 | 5 5 | József | 1. 1. | Franczeisdi Sámuel, tűzmüves, Marcsek Erzsébet. | Pozsáni 287 | Sztarczky György, és neje Anna. | | | |
| 40 | 8 15 | Pál | 1. 1. | Pozár Pál, zsellér Martinko Mária. | 130 | Edelovszky Zsános, és neje Maria. | | | |

Lap sz.

# Születtek anyakönyve

az 1886 évről.

Lap sz.

| Sorszám | Éve és napja: évnek | hónapnak | napjának | A született: neve | neme: fiú | leány | A szülők: neve, vallása, polgári állása | Lakhelye, utcza, házszám | A keresztatyák s anyák neve, polgári állása, lakhelye | Keresztelő pap | A születés órája, ideje | Megjegyzés |
|---|---|---|---|---|---|---|---|---|---|---|---|---|
| 41 | 1886 | Március | 11 | György | | 1. | Pozsár Mihály, földmíves, Pozsár Anna. | Rózsa 369 | Pozsár Erzsébet, Kambrich György | Keltzer Frigyes, ev. lelkész. | | |
| 42 | 11 | 14 | | Ferenc | 1. | | Szerz Eder, szentesi ref. ev. ref., Szerz Zuzsanna, ev. ref. | Kis-Furu-Tanyán Rózsa szentesi | Petrik János, rom. kath. Rózsa és neje Erzsébet, sz. Petrik Zuzsanna | | | |
| 43 | 12 | 14 | | János | 1. | | Franczvinti Mihály, szeller, Mucha Erzsébet. | Rózsa 378 | Simon János és neje Katalin | | | |
| 44 | 12 | 14 | | Anna | 11 | | Vékut Ádám, szeller Kaszinczky Zuzsanna. | Rózsa 551 | Turdely János és neje Zuzsanna. | | | |
| 45 | 13 | 14 | | János | 1. | | Zsid György, napszámos Szabados Anna. | Rózsa 552 | Krizsán Pál és neje Erzsébet | | | |
| 46 | 14 | 14 | | Anna | 11 | | Obrtyan András, földmíves, Orbán Anna. | Rózsa 53 | Seman Mihály, és neje Zuzsanna | | | |
| 47 | 15 | 17 | | György | 1. | | Szvatkó Pál, szeller Karaba Zuzsanna. | Rózsa 554 | Kardelkin Pál és neje Zuzsanna | | | |
| 48 | 18 | 20 | | József | 1. | | Fabján János, szeller Karaba Erzsébet. | Rózsa 183 | Mancsik György, és neje Anna. | | | |

Lap sz.

# Születtek anyakönyve

az 1885 évről.

Lap sz

| Sorszám | Éve és napja: a születés | Éve és napja: a keresztelés | A született: neve | A született: neme | A szü. neve, vallása, polgári állása | Lak: lakhelye (utcza, házszám) | A keresztatyák s anyák neve, polgár állása, lakhelye | Keresztelő pap | A keresztelés ideje | Jegyzet |
|---|---|---|---|---|---|---|---|---|---|---|
| 52 | 18 Március | 21 | Zuzanna | l. | Ernya János, molnár Szabó Mária. | Vrizaa 1 | Agarszky Ede és neje Katalin. | Feltner Ernyey, ev. lelk. | | |
| 53 | 20 | 21 | György | l. | Szlyuska József, ötvös. Vízár Mária. | 115 | Agarszky Ede és neje Katalin. | | | |
| 54 | 21 | 24 | Zuzanna | l. | Teplý András, földmives Palick Anna. | 2[illegible] | Petes Lajos és neje Maria. | | | |
| 55 | 22 | 24 | Mihály | l. l. | Rohat Mihály, földmives Domonyi Mária. | 2[illegible] | Viszela András és neje Anna. | | | |
| 56 | 25 | 25 | Zuzanna | l. | Kardelisz János, ötvös Letarszky Mária. | 153 | Ernya János és neje Zsuzsa. | | | |
| 57 | 25 | 27 | Maria | l. | | | | | | |
| 58 | 22 | 27 | Rudolf | l. | Urban Lajos, tanitó, Herstein Karolina | 1[illegible] | Vízárek József és Pastor Mária. | | | |
| 59 | 25 | 27 | András | l. | Szeredi Mihály, szeszfőző Kanko Anna. | 325 | Vrtka György, és neje Mária. | | | |

Lap sz.

# Születtek anyakönyve

az 1886 évről.

Lap sz.

| Sorszám | Éve és napja: hónap | Éve és napja: nap | Éve és napja: óra | A született: neme | A született: születési hely, utca, házszám | A szülő: neve, vallása, polgári állása | Lakhelye utcza, házszám | A keresztatyák s anyák neve, polgári állása lakhelye | Keresztelő pap | A keresztelés elhalasztásának oka | Megyzet |
|---|---|---|---|---|---|---|---|---|---|---|---|
| 22 | Március | 22 | 21 | fiú | | Gyuriga . 1.1. Bardelész Zámuá, földmíves, Lizar Anna | Rácz. 23 | Laczko Mihály és neje Zuzsanna. | Keltner Frigyes, v. lelkész. | | |
| 23 | Április | 27 | 7 | fiú | | Gyuriga . 1.1 Szpij Zénas, földmíves Lombar Zuzsanna | 135 | Kukaszky Pál é neje Mária. | | | |
| 24 | Április | 29 | 7 | fiú | | Gyuriga . 1.1 Zéma Zénas, napszámos Kicsinka Katalin. | 113 | Mesei Pál é neje Zuzsanna. | | | |
| 25 | Április | 5 | 7 | leány | Anna | . 11. Szeredy Zénás, zsidó Horvath Krisztina | Rácz. Nipar. | Szeredy Pál é neje Erzsike | | | |
| 26 | Április | 9 | 15 | fiú | Pál | . 1.1. Szeke Zénas, földmíves Vitéz Katalin. | Rácz. 238 | Rozsás András, é neje Zuzsanna. | | | |
| 27 | Április | 9 | 11 | fiú | Gyuriga | . 1.1. Marusch Zénas, zsidó Madarszky Katalin. | 137 | Gyuricska Mihály, é neje Zuzsanna. | | | |
| 28 | Április | 12 | 14 | fiú | Gyuriga | . 1.1. Krizsan Zénas, földmíves Szaszinszky Mária. | Zrinova. | Kicsinka András, é neje Zsófia. | | | |
| 29 | Április | 12 | 17 | leány | Anna | . 11. Vörös Mátyás, földmíves Karaska Zuzsanna. | Rácz. 5 | Szaszin András, é neje Zuzsanna | | | |

Lap sz.

# Születtek anyakönyve

az 1886 évről.

Lap sz

| Sorszám | Éve és napja: a hónap | Éve és napja: a kelte | A születési: neve | A születési: neme | A születési: vallása | A születési: neve, vallása, polgári állása | Lak: helyiség, utca, ház szám | A keresztelők és anyák neve, polgári állása, lakhelye | Keresztelő pap | A születési óra ideje | Megjegyzés |
|---|---|---|---|---|---|---|---|---|---|---|---|
| 35 | 1886 április 15 | | Anna | N. | | Barsitzky György, napszámos Barsitzky Erzsébet. | Kecskemét | Barsitzky Pál és neje Erzsébet. | Oltzner Ferenc ev. lel. tanító | | |
| 36 | 15 | 21 | Gyula | I. I. | | Franciscity Tamás, vasúti őr Franciscity Franciska. | Kecskemét vasúti őrház | Franciscity Tamás és neje Franciska. | | | |
| 37 | 15 | 21 | György | I. I. | | Hortyan András, földmíves Kalcsik Terézia. | Kecskemét | Fordán Tamás és neje Terézia. | | | |
| 38 | 17 | 21 | Erzsébet | I. | | Fordán Mihály, földmíves Szabó Katalin. | Kecskemét | Kasz Imre és neje Terézia. | | | |
| 39 | 18 | 21 | György | I. I. | | Franka Mária, földmíves Fricsár Katalin. | Kecskemét | Szervay András, és neje Julia. | | | |
| 40 | 20 | 20 | György | I. I. | | Sipiczki, földmíves Tóth Anna. | Kecskemét | Madaczky Pál és neje Terézia. | | | |
| 41 | 21 | 22 | Mária | I. I. | | Szivadar Pál, szűcs Maczák Anna. | Kecskemét | Szervay Mihály és neje Terézia. | | | |
| 42 | 22 | 28 | András | I. I. | | Szabados Mihály, földmíves Szivadar Terézia. | Kecskemét | Kovacsky Tamás, és neje Maria. | | | |

Lap sz.

# Születtek anyakönyve

az 18[illegible] évről.

Lap sz.

| Sorszám | Éve és napja: a születés napja | Éve és napja: a keresztelés napja | A született: neme: fiú | A született: neme: leány | A szülő: neve, vallása, polgári állása | Lakhely, utcza, házszám | A keresztatyák s anyák neve, polgári állása, lakhelye | Keresztelő pap | A születési elhalálozás ideje | Jegyzet |
|---|---|---|---|---|---|---|---|---|---|---|
| 87 | [illegible] Május 1 5 | | Zsuz | 1 | Nátonyi Pál, napszámos Lamperth Katalin. | Kriszan 1[illegible] | Kertyan Mihály és neje Katalin. | Helfizer evang. ev. lelkész | | |
| 88 | 1 5 | | Zsuz | 1 | Nagy Mihály, földmives Irsa Zuzanna. | Kriszan 5[illegible] | Kriszan Zsuz, és neje Mária. | | | |
| 89 | 1 5 | | Anna | 1 | Kiss Lajos, szabó Czipó Mária. | Keresztúr 1[illegible] | Keresztúri Zsuz. és neje Mária. | | | |
| 90 | 2 5 | | György | 1 | Pólár Pál, földmives Tóth Zuzanna. | Szentiván 2[illegible] | Szentiván Pál és neje Zuzanna. | | | |
| 91 | April 22 20 | | Anna | 1 | Kanarik Istvan Zsuzsa Kristina, unokaimi ismeretlen hely. Tabik Szeveth, ág. hitv. evang. | Kis Ermia | Szőcs Zsuzsa, Kat. napszámos Evangelikus | Sabeta Zsuzsa, Kat. napszámos Evangelikus | | Az atya származása hely ismeretlen. Nőtrami-gazdon. Az értesítés kelt Szentkirály, Hunyad m. 1[illegible] Május 1[illegible]-ikén. |
| 92 | Május 4 8 | | György | 1 | Halay Pál, földmives Teuerszka Zuzsanna. | Kriszan 228 | Szabadi Mihály és neje Szeveth | Helfizer Evang. ev. lel. hit. | | |
| 93 | 3 8 | | Anna | 1 | Kiss Mihály, napszámos Franczisti Katalin. | Fölső Hatzai 1[illegible] | Fölső Hatzai és neje Mária. | | | |
| 94 | 12 15 | | Andrási | 1 | Kohut György, földmives Szabadi Zuzsanna. | Szentiván 1[illegible] | Szentiván Tamás, szabó és neje Anna. | | | |

Lap 82

# Születtek anyakönyve

az 1885 évről.

Lap 82.

| Sorszám | Éve és napja: hónap | Éve és napja: nap | A születés: helye, házszám, utca | A születés: napja, órája | A születés: neme | A születés: törvényes vagy törvénytelen | A szülők: neve, vallása, polgári állása | A szülők: lakhelye, utca, házszám | A keresztatyák s anyák neve, polgári állása lakhelye | Keresztelő pap | A keresztelési elhalasztás ideje | Jegyzet |
|---|---|---|---|---|---|---|---|---|---|---|---|---|
| 81 | 12 | 15 | Mária | 2 | 1. | 1. | Abelovszky Mihály, földmíves, és Malyin Mária. | Kriszac | Vizár Pál, földmíves és neje Zuzsanna | Hitzer György ev. lel. | | |
| 82 | 12 | 15 | András | | | | Kanyó György, földmíves és Judith. | Kuchna Sámuel, zsellér és neje Mária. | | | | |
| 83 | 12 | 15 | Zuzsanna. | 11. | | | Gyurica Imre, zsellér és Kaszan Erzsébet. | Lelovszky Pál, földmíves és neje Mária. | | | | |
| 84 | 12 | 19 | Zuzsanna. | 11. | | | Vulik Sámuel, földmíves és Harpány Erzsébet. | Urban Sámuel, zsellér és neje Erzsébet. | | | | |
| 85 | 12 | 19 | Sámuel | 1. | 1. | | Vizár Pál, földmíves és Kovács Mária. | Hrdzicska Mihály, földmíves, és neje Judith | | | | |
| 86 | 1. | 12 | Anna | 11. | | | Franovszky Pál, napszámos és Kovács Katalin. | Jagarszky Sámuel, földmíves, és neje Katalin. | | | | |
| 87 | 12 | 19 | Zuzsanna. | 11. | | | Szeredy György, zsellér és Sár Mária. | Szabados Mihály, napszámos és neje Anna. | | | | |
| 88 | 12 | 22 | Zuzsanna. | 11. | | | Vulik György, földmíves és Kanyó Anna. | Kmiczek Pál, földmíves, és neje Mária. | | | | |

Lap sz.

# Születtek anyakönyve

az 1885 évről.

Lap sz.

| Sorszám | Éve és napja: A születés napja | Éve és napja: A születés órája | A született: neme fiú | A született: neme leány | A született: ikrek | A született: törvényes | A született: törvénytelen | A sz. neve, vallása, polgári állása |
|---|---|---|---|---|---|---|---|---|
| 89 | 1885 Május 19 | 22 | Fiú | | 1. | 1. | | Szegyi János, szabó Kadaoczky Mária. |
| 90 | 19 | 23 | Leány | | 1. | 1. | | Marzsek Ferenc, földmíves Szlavszky Anna. |
| 91 | 20 | 22 | Leány | | 1. | 1. | | Zalek János, szabó Szenka Mária. |
| 92 | 21 | 22 | Leány | | 1. | 1. | | Vitka András, földmíves Martinko Zuzanna. |
| 93 | 22 | 22 | Leány | | 1. | 1. | | Hrudka Mihály, szabó Simo Zuzanna. |
| 94 | 26 | 29 | Leány | | 1. | 1. | | Urban János, napszámos Franovicsits Zuzanna. |
| 95 | 29 | 30 | Leány | | 1. | 1. | | Vandelicz János, földmíves Szabadi Anna. |
| 96 | 28 | 30 | Fiú | | 1. | 1. | | Szrtcka András, földmíves Martinko Zsófia. |

| Sorszám | Lők lakhelye, utcza, házszám | A keresztatyák s anyák neve, polgári állása, lakhelye | Keresztelő pap | A születési elhalálozás ideje | Jegyzet |
|---|---|---|---|---|---|
| 89 | Kozaci 137 | Szabadi György, földmíves, és neje Mária. | Mátyus Ferencz, ev. lelkész. | | |
| 90 | 149 | Szlavszky András, és neje Kata, földmíves. | | | |
| 91 | 21 | Szemmyei Pál, napszámos, és neje Zuzanna. | " | | |
| 92 | 22 | Zavrzany András, földmíves, és Orbán Mária. | " | | |
| 93 | 224 | Orbán János, napszámos, és neje Zuzanna. | " | | |
| 94 | 241 | Kovács Sándor, és neje Teréz. | " | | |
| 95 | 31 | Kovács Mihály, és neje Szeleth. | " | | |
| 96 | 52 | Kovács János, szűcs és neje Mária. | " | | |

# Születtek anyakönyve

az 1886 évről.



| Sorszám | Éve és napja: a hónap | Éve és napja: a kelte | A született: neve | A született: neme | A szül. neve, vallása, polgári állása | Lak: lakhelye, utcza, házszám | A keresztatyák a anyák neve, polgári állása, lakhelye | Keresztelő pap | A születési elhalálozás ideje | Jegyzet |
|---|---|---|---|---|---|---|---|---|---|---|
| 97 | 1885 Május | 28 | Születik. | 11. | Kadaczky Károly, napszámos, Ilugyi Zuzanna. | Kiczáci 47. | Hrtyan Samuel, földmives, és neje Születik. | Keltzer Frigyes, ev. lelkész. | | |
| 98 | Május | 21 | Szüle | 1.1. | Szomorodi Sámuel, földmives, Maczák Anna. | | Marcsik Mihály, zsellér, és neje Születik. | | | |
| 99 | 31 | 3 | Szüle | 1.1. | Krajcsik Mihály, földmives, Pálik Mária. | 175 | Roman Mihály és neje Mária, zsellérek. | | | |
| 100 | 31 | 3 | Anna | 11. | Pavlov Mihály, földmives, Fülöp születik. | 177 | Marcsik Sámuel és neje Zuzanna, napszámosok. | | | |
| 101 | 31 | 3 | Anna | 11. | Szvrátik Pál, zsellér és Anna Születik. | 205 | Bicska Sámuel, és neje Natalia, földmivesek. | | | |
| 102 | Június 2 | 2 | Mária | 1.1 | Roman Mária, ág. hitv. orang. kajdon. | 3.5 | Karpány Sámuel, földmives, és neje Mária. | | | |
| 103 | 7 | 9 | Szüle | 1.1. | Szomora Sámuel, kovács ág. h. orang Szelics Zanka, rom-katk. | Kis-Szt. 22. | Rukavczky Márton, bérest, és neje Kata. | | | |
| 104 | 11 | 14 | Szüle | 1.1. | Sztavszky György, földmives, Malya Zuzanna. | Kiczáci 137. | Kardesitz Pál, földmives, és neje Zuzanna. | | | |

Lap sz.

# Születtek anyakönyve

az 1885 évről.

Lap sz.

| Sorszám | Évo és napja | A született neve, neme, születési helye | A szülők neve, vallása, polgári állása | Lakik lakhelye, utcza, házszám | A keresztatyák s anyák neve, polgári állása, lakhelye | Keresztelő pap | A születési elhalálozás ideje | Jegyzet |
|---|---|---|---|---|---|---|---|---|
| 135 | 1885 Junius 12. | Eszter született 8 órakor. | Horvarcz Mihály, szűcsmester, Szkalicszky Anna. | Petrinia 22 a | | | | |
| 136 | 12. | Károly Zsuzsi, Kossi Mihály | Zsupan Erzsébet. | Kenyeran Mihály, kőmives és neje Anna. | Sáltzer Fridrik, ev. tanitó. | | | |
| 137 | 13. | Horváth György, földmives Mária. | Somkar Judith. | Pichnáik 22 | Sálcik Márton, földmives, és neje Maria. | | | |
| 138 | 18. 20 | Mednyánszky Zsuzsi, földmives Kardelics Zuzsanna. | Zsuzsi. 1. | 396 | Kaczaik András, szabó és neje Erzsébet. | | | |
| 139 | 18. 20 | Servony Zsuzsi, földmives Mihály Zuzsanna. | András. 1. | 397 | Malya Pál, földmives és neje Erzsébet. | | | |
| 140 | 23. 27 | Hibert Hermin, szabó Kreibich Anna. | Zsuzsi. 1. | 533 | Kostui Zsuzsi, szabó és neje Maria. | | | |
| 141 | 25. 27 | Hrozsky Zsuzsi, szabó Katalin. 11. | Kramka Anna. | 31 | Kleman Karl, szabó és neje Maria. | | | |
| 142 | Julius 1. 4 | Zuzsanna 11. | Franczenitz Mátyás, szabó Izabella Katalin. | 533 | Lipnika Károly, és neje Maria. | | | |

Lap sz.

# Születtek anyakönyve

az 1886 évről.

Lap sz.

| Sorszám | Éve és napja | A született neve | neme | A szü- neve, vallása, polgári állása | lak lakhelye, utcza, házszám | A keresztatyák s anyák neve polgári állása, lakhelye | Keresztelő pap | A születési elhalálozás ideje | Jegyzet |
|---|---|---|---|---|---|---|---|---|---|
| 113 | 1886 Február 4 11 | Anna | 11 | Simo János, zsellér Franczika Katalin. | Kiszáis 3 | Franczisczi Mihály, zsellér, és neje Erzs. | Szécsen Ferencz, esp. kerület. | | |
| 114 | 5 11 | Anna | " | Zrinyovszky Mária ir, napszámos, Fordasz Mária. | Petrovics Kiszáis 229 | Medla András, földmíves és özvegy Medla Anna. | | | |
| 115 | 11 14 | Anna | 11 | Zatyko Pál, molnár Vukics Anna. | Kiszáis 53 | Pavlov Mihály, földmíves, és neje Erzs. | | | |
| 116 | 14 1 | Házasságon kívül született | 1 | Klein János, napszámos, Szomora Erzsébet | 1 | 1 | 1 | | |
| 117 | 13 17 | Mihály | 1 | Forró János, földmíves Zerenyi Zuzsanna. | Kiszáis 231 | Kirjan Mihály, földmíves, és neje Mária. | | | |
| 118 | 15 17 | Mihály | 1 | Previzer Pál, zsellér Marczik Erzsébet. | Kiszáis 382 | Agarszky Pál, földmíves, és neje Kata. | | | |
| 119 | 15 17 | András | 1 | Orgovan József, napszámos, Kairman Judith. | Kiszáis 134 | Madarszky Mihály, zsellér, és neje Zuzsanna. | | | |
| 120 | 11 18 | Pál | 1 | Agarszky János, földmíves Priadex Katalin. | Kiszáis 25 | Urban János, földmíves, és neje Kata. | | | |

Lap sz.

# Születtek anyakönyve

az 1885 évről.

Lap sz.

| Sorsz. | Éve és napja: a születés | a keresztelés | A szülött: neve | neme: fiú | leány | A szülő: neve, vallása, polgári állása | Lak: lakhelye, utcza, házszám | A keresztatyák s anyák neve, polgári állása, lakhelye | Keresztelő pap | A születési elhalálozás ideje | Jegyzet |
|---|---|---|---|---|---|---|---|---|---|---|---|
| 121 | 1885 Szeptember 15 | 18 | Ilona | . | 1. | Kardinák János, földmíves Erdélyi Margitka. | Ymreza, | Ujfalu Pál, földmíves és neje Mária. | Keltzer Frigyes, sz: lelkész | | az atya szeretetből önmagyan keresztnek Kardinátnak erm találtatek |
| 122 | 8 | 10 | Andrási | . | 1. | | | | | | |
| 123 | 18 | 19 | Andrási Mihály | . | 1. | Erdélyi János, zsellér Pirvadar Zuzsanna. | Krizsan 57 | Teplyi Pál, földmíves és neje Mária | | | |
| 124 | 18 | 19 | Pál. | | 1. | | 253 | Lazsai Pál, zsellér és neje Zuzsanna. | | | |
| 125 | 22 | 23 | | . | Anna | 1. Francsiczka Mihály, zsellér Zatyka Zuzsanna. | 242 | Csuzsi Pál, zsellér és neje Zuzsanna. | | | |
| 126 | 21 | 22 | | . | Anna | 1. Kertyan György, zsellér Kadaczky Erzsébet. | 243 | Gyurrska György, zsellér és neje Kata. | | | |
| 127 | 21 | 25 | | . | Anna | 1. Orsan András, földmíves Klimko Zuzsanna. | 57 | Mihály Pál, földmíves és neje Zuzsanna. | | | |
| 128 | 22 | 25 | | . | Maria | 1. Vrska Pál, földmíves Krizsan Zuzsanna. | 125 | Fülöp Pál, földmíves és neje Zuzsanna. | | | |

Lap sz.

# Születtek anyakönyve

az 1889 évről.

Lap sz.

| Sorszám | Éve és napja: hó | Éve és napja: nap | A szülött: neve: fiú | A szülött: neve: leány | A szülött: születési helye, ideje, órája | A szülő: neve, vallása, polgári állása | Lakhely: utcza, házszám | A keresztatyák s anyák neve, polgári állása, lakhelye | Keresztelő pap | A születési adatok hitelesítő hivatalnok aláírása | Jegyzet |
|---|---|---|---|---|---|---|---|---|---|---|---|
| 129 | Julius 22 | 25 | Zsigmond | | | Marcsek Zsigmond, földmíves, és neje Kuszanna | Kőszeg 252 | Gerbo Márton, föld. míves, és neje Kuszanna | Keltzer Frigyes ev. lelkész | | |
| 130 | 24 | 25 | András | | | Privizer András, földmíves, és neje Pavlov Mária. | | Zalavszky Mihály, földmíves, és neje Mária. | | | |
| 131 | 25 | 28 | Mihály | | | Kardelitz András, szeszfőző és neje Szurzsy Mária. | | Hadaczky Pál, szeszfőző és neje Anna. | | | |
| 132 | 25 | 28 | Zsigmond | | | Kukavszky Márton, szeszfőző és neje Martinek Katalin. | Ujvidéki vasállásh. | Szemera Zsigmond, bérlő és neje Erzsébet. | | | |
| 133 | 25 | 31 | | Anna | | Koza Zsigmond, földmíves és neje Feiks Mária. | | Pisziadisz Pál, szeszfőző és neje Erzsébet. | | | |
| 134 | 26 | 31 | | Mária | | Karsia Mihály, szeszfőző és neje Szeman Anna. | | Hrtyan József, szeszfőző és neje Erzsébet. | | | |
| 135 | 29 | 31 | Zsigmond | | | Hrisz Zsigmond, szeszfőző és neje Urbán Éva. | | Marcsek Pál, földmíves, és neje Kuszanna | | | |
| 136 | Augustus 1 | 4 | | Anna | | Novacsek Mihály, bérlő és neje Zatyko Mária. | Ujvidéki vasállásh. | Nátony József, földmíves, és neje Kuszanna. | | | |

Lap sz.

# Születtek anyakönyve

az 1885 évről.

Lap sz.

| Sz. | Éve és napja | A szülött neve, neme, törvényes-e | A szülő neve, vallása, polgári állása | Lak hely | A keresztatyák s anyák neve, polgári állása, lakhelye | Keresztelő pap | A megkeresztelés ideje | Jegyzet |
|---|---|---|---|---|---|---|---|---|
| 137 | 1885 Augusztus 2 | Zuzsanna. l. | Hortyan Mátyás, zsellér Gyalko Anna. | | Matúš György, zsellér és neje Zuzsanna. | Leitner Ferenc, ev. lelkész. | | |
| 138 | — 2 | Andrási Mária. l. | Franczeszki Ézsaiás, napszámos Mikanovek Katalin. | | Páčik Pál, zsellér és neje Mária. | | | |
| 139 | — 2 | Mihály. l. | Mihály Sámuel, földmíves Gyurga Mária. | | Karnok György, földmíves, és neje Katalin. | | | |
| 140 | 3 8 | Zuzsanna. l. | Hajtan Mihály, napszámos Vukovi Róza. | | Karnok György, földmíves. és neje Zuzsanna. | | | |
| 141 | 8 11 | Mihály. l. | Nátony Mihály, zsellér Szabatka Katalin. | | Hanzek Sámuel, földmíves, és neje Anna. | | | |
| 142 | 11 17 | Anna. l. | Zeman Pál, napszámos Medvecz Anna. | | Szvatik György, zsellér és neje Erzsébet. | | | |
| 144 | 11 15 | Pál. l. | Medvecz György, földmíves Brizan Mária. | | Kandelka Pál, földmíves és neje Zuzsanna. | | | |

Lap sz.

# Születtek anyakönyve

az 1885 évről.

Lap sz.

| Sorozat szám | Éve és napja: születés | Éve és napja: keresztelés | A született neve | neme | törvénytelen | A szülők neve, vallása, polgári állása | Lakhely: utcza, házszám | A keresztatyák s anyák neve, polgári állása, lakhelye | Keresztelő pap | A születésnál elhalálozás ideje | Jegyzet |
|---|---|---|---|---|---|---|---|---|---|---|---|
| 145 | 4 | 15 augusztus | Zuzanna. 11. | | | Polar Erzsébet, zág. hv. evang. hajadon. | Perecsi szalásán. | Zuzanak Zsános, földmíves, és neje Anna. | Zeltner Frigyes, ev. lelkész | | |
| 146 | 18 | 21 | Zsános . 1.1. | | | Pedra Zsános, napszámos Laszka Katalin. | Jelf. Kerzaz. — | Filkó Pál, földmíves és neje Zuzsanna. | " | | |
| 147 | 18 | 21 | Anna. 11. | | | Hatás György, zsellér Kadaczky Zuzsanna. | 232 ad. 185. | Palkó Pál, zsellér és neje Anna. | " | | |
| 148 | 19 | 21 | Mihály . 1.1. | | | Hrtyan Zsános, földmíves Franczisti Erzsébet. | 222 | Zatyko Zsános, molnár, és neje Ilona. | " | | |
| 149 | 19 | 21 | Anna. 11. | | | Manoch Andras, napszámos Sános Erzsébet. | 55 | Kopasch Mihály, zsellér, és neje Katalin. | " | | |
| 150 | 22 | 25 | Zsános . 1.1. | | | Sános Zsános, napszámos Manoch Anna. | 348. | Franczisti György, zsellér, és neje Kata. | " | | |
| 151 | 22 | 25 | Zuzsanna. 11. | | | Sprocs György, napszámos Zelenak Mária. | 9 | Kadaczky Pál, napszámos, és neje Zuzsanna. | " | | Zelenak Mária köz, tudomásszerint keresztelő elvált és most férjnek ágyas. |
| 152 | 19 | 22 | Zsánna. 11. | | | Puderko Sámos, molnár Kalay Zuzsanna. | Perecs 242 | Berki Zsános, özvegy, napszámos, Zsánna, Simonyes Erzsébet | Szabó Péter, pirsei ev. ref. lelkész | | |

Lap sz.

# Születtek anyakönyve

az 1886 évről.

Lap sz.

| Sorszám | Éve és napja: a születés hónapja | a születés napja | a keresztelés napja | A született: neme: fiú | leány | törvénytelen | Anyja neve, vallása, polgári állása | Apja neve, vallása, polgári állása, lakhelye | Keresztelő pap | A születési elhalálozás ideje | Megjegyzés |
|---|---|---|---|---|---|---|---|---|---|---|---|
| 152 | 1886 augusztus | 24 | 25 | Mihály | | 1.1. | Hanák Karolina, földmíves, vő, Sztyan Zuzsanna. | | | | |
| 154 | Aug. | 35 | Szept. 1 | Mihály | | 1.1. | Pivarácsi András, zsellér, Sztyan Zuzsanna. | | | | |
| 155 | Szeptember | 2 | 4 | | Mária | 1.1. | Pivaditz Pál, földmíves Kollár Zuzsanna. | | | | |
| 156 | Augusztus | 27 | 29 | Mihály | | 1.1. | Madaczky Pál, zsellér Nagyfáji Anna. | | | | |
| 157 | Aug. | 35 | Szept. 4 | | Anna | 11. | Gyurovska Mihály, zsellér Kozár Anna. | | | | |
| 158 | Szeptember | 1 | 5 | Zárva | | 1.1. | Skamla György, Benga Mária. | | | | |
| 159 | 2 | 5 | Mihály | | 1.1. | Szervony Mátyás, földmíves, Szúgyi Erzse. | | | | | |
| 160 | 2 | 5 | Pál | | 1.1. | Halay András, zsellér Sarpar Zuzsa. | | | | | |

| Sorszám | A keresztelés napja: hónap | nap | A keresztelt neve, vallása, lakhelye, utcza, házszám | A keresztatyák s anyák neve, polgári állása, lakhelye | Keresztelő pap | A születési elhalálozás ideje | Megjegyzés |
|---|---|---|---|---|---|---|---|
| 518 | Július | 31 | Pivarácsi András, zsellér, és neje Mária. | | Keltzer Frigyes, ev. lelkész. | | |
| 519 | | | Pivaditz Pál, földmíves, vő, és neje Anna. | | " | | |
| 520 | | | Szúgyi Zárva, földmíves, és neje Anna. | | Zanahler Károly, ev. adminisztrátor. | | |
| 11 | | | Szigl Márton, zsellér és neje Erzse. | | Keltzer Frigyes, ev. lelkész. | | |
| 258 | | | Marzsek Mihály, zsellér, és neje Mária. | | Zanahler Károly, ev. adminisztrátor. | | |
| Vis-Nl. par. | | | Begovics András, özv., Lencsa Zuzsa. | | L. V. | | |
| 225 | | | Zambrich Erzsébet, és neje Judit. | | L. V. | | |
| 573 | | | Zárandsky Pál, és neje Kata. | | L. V. | | |

Lap sz.

# Születtek anyakönyve

az 1885 évről.

Lap sz.

| Sorszám | Éve és napja | A szülött neve, neme, vallása | A szülő neve, vallása, polgári állása | Lak lakhelye, utcza, házszám | A keresztatyák s anyák neve, polgári állása, lakhelye | Keresztelő pap | A születési elhalálozás ideje | Jegyzet |
|---|---|---|---|---|---|---|---|---|
| 151 | 1885 szeptember 3 8 | Mihály . r. k. | Ormya Mártha, zsellér Szakola Zuzsa. | Bizonai 79 | Franczisczki Andrási földmives, és neje Anna. | Langsfeller Károly, ev. szláv. vicekurátor | | |
| 152 | 15 . | Fiú . . r. k. | Gazsó Mihály, zsellér Bürök Zuzsanna. | halva született | | | | |
| 153 | 11 12 | Mihály . r. k. | Mucha György, zsellér Szakola Zsuzs. | Bizonai 53 | Jarecsk Mihály, napszámos, és neje Kata. | R. K. | | |
| 154 | 13 15 | Mihály . r. k. | Ormya Mihály, földmives Zámbrich Mária. | 54 | Kardálhicz András, zsellér; és neje Mária. | R. K. | | |
| 155 | 10 5 | Zuzsa . r. k. | Uhlárik György, kovács Szimo Kata. | Vaczi-Alpar. | Begovics András, bérmes, és neje Zuzsa. | R. K. | | |
| 156 | 4 18 | Zsuzs . r. k. | Ormya Mihály, zsellér Szovath Mária. | Bizonai. 318 | Bulcsik György, földmives, és neje Kata. | R. K. | | |
| 157 | 13 13 | Mátyás . r. k. | Bizonai Zámr, földmives Szügyi Zsófia. | 3 | Orgonás Zámr, zsellér, és neje Zuzsa. | R. K. | | |
| 158 | 17 17 | Anna . r. k. | Bagyan Zámr, földmives Bonai Mária. | 74 | Mojzsis Zámr, napszámos, és neje Zuzsa. | R. K. | | |

Lap sz.

# Születtek anyakönyve

az ___ 1886 évről.

Lap sz.

| Sorszám | Éve és napja | A szülött neme | A szülő neve, vallása, polgári állása | A születés helye, utcza, házszám | A keresztatyák s anyák neve polgári állása, lakhelye | Keresztelő pap | A születési elhalt. ozás ideje | megyz. |
|---|---|---|---|---|---|---|---|---|
| 169 | 1886 szeptember 20 21 | Zárva | Horváth István, kocsis Tasnádi Róza. | Nagy-Ermon. | Balmagi Zárva, kocsis, és neje Zuzsa. | Langhoffer Károly, cs. tiszt. | | A szülők származási helye Szeg, Temesm. |
| 171 | 19 22 | Kata | Franka Mátyás, földmíves, Mondvek Éva. | Bizaás 352 | Nátony György, zsellér, és neje Zsuda. | L. R. | | |
| 172 | 20 22 | Zárva | Zorsek Zárva, kőmíves Szinacsnik Éva. | Temesi-Li. tia Nagy-Ermon | Feltény István, kovács, és neje Róza. | L. R. | | |
| 173 | 25 20 | Kata | Kulcsik Pál, zsellér Kocsár Zsuda. | Bizaás 45 | Szupar Pál, zsellér és neje Mária. | L. R. | | |
| 174 | 20 25 | Zsuzsa<br>Kata | Pavlov Mihály, zsellér Horváth Kata. | Bizaás 434 | Malya József, zsellér özv. Kocsár Zsuzsa | L. R. | | |
| 175 | 27 29 | Mihály | Bizam Zárva, napszámos Szpovan Zsuzsa. | Bizaás 46 | Mlinárik Pál, földmíves, és neje Mária. | L. R. | | |
| 176 | 27 23 | Mihály | Kevesa Mihály, napszámos, Fordey Anna. | Bizaás 40 | Pavlov Mihály, földmíves, és neje Mária. | L. R. | | |
| 177 | szept. 28 okt 3 | Mihály | Madaczky György, épületmíves, Lazam Zsuzsa | Bizaás 47 | Pixidesz Mihály, földmíves, és neje Kata. | L. R. | | |

Lap sz.

# Születtek anyakönyve

az 1886 évről.

Lap sz.

| Évi sorszám | Év és napja: hónap | Év és napja: nap | A született: neme | A született: vallása | A szülők: neve, vallása, polgári állása | Lakik: lakhelye, utcza, házszám | A keresztatyák s anyák neve, polgári állása, lakhelye | Keresztelő pap | A születési elbalalozás ideje | Jegyzet |
|------|---|---|---|---|---|---|---|---|---|---|
| 182 | Szept. | 28 | 3 | Izsuza | 11. Urban Mihály, földmíves, Pixradex Anna. | Rózsa. 312 | Polár János, földmíves, és neje Anna. | Langhoffer Károly, városi káplán. | | |
| 183 | Október | 2 | 5 | Katta | 11. Jasnik Pál, napszámos Szambor Mária. | 344. | Szecsik Mihály, ház és neje Anna. | L. K. | | |
| 184 | | 2 | 5 | Márton | 1.1. Szovanec Mátyás, napszámos, Franka Mária. | 35 | Rehák Ádám, szabó és neje Mária. | L. K. | | |
| 185 | | 2 | 7 | András | 1.1. Medvegy András, földmíves Zedelovszky Izsuza. | 45 | Feiko György, földmíves és neje Izsuza. | L. K. | | A kis András gyermeke ívén, a katasztrom által keresztelésekor meg. |
| 186 | | 3 | 9 | Márton | 1.1. Ealeik Pál, szabó Marcsek Mária. | 348 | Szecsar Mihály, földmíves, és neje Izsuza. | L. K. | | |
| 187 | | 12 | 22 | Anna | 11. Polár János, napszámos Pecelkes Izsuza. | 155 | Medvegy János, földmíves, és neje Izsuza. | L. K. | | |
| 188 | | 12 | 23 | András | 1.1. Kulcsik János, földmíves Szigyi Anna. | 295 | Marcsek Tamás, szabó és neje Izsuza. | L. K. | | |
| 189 | | 28 | 23 | Mária | 11. Szecsay Márton, földm. Szurnyi Izsuza. | 265 | Csantrian Pál, napszámos, és neje Izsuza. | L. K. | | |

Lap sz

# Születtek anyakönyve

az 1885 évről.

Lap sz.

| Sorszám | Éve és napja | A született neve: vezeték és keresztnév | fiú | leány | ikrek | A szülők neve, valása, polgári állása | A szülők lakhelye, utcza, házszám | A keresztatyák s anyák neve, polgári állása, lakhelye | Keresztelő pap | A születési elbeszélés ideje | Jegyzet |
|---|---|---|---|---|---|---|---|---|---|---|---|
| 187 | 1885 október 24 27 | Anna | | 1 | | Hanak János, földmíves Bagyan Anna. | Reczán 52 | Szigyi György, földmíves, és neje Anna. | Langhoffer Károly, ev. admi-nistrátor | | |
| 188 | 24 27 | Zuzsa | | 1 | | Fiska Márton, földmíves Maczák Zuzsa | 33 | Rohut János, zsellér és neje Anna. | L. Y. | | |
| 189 | 25 27 | Mária | | 1 | | Weizmanszky Miklós, zsellér, Zatyko Ilona. | 95 | Madaczky Mátyás, földmíves, és neje Mária. | L. Y. | | |
| 190 | 26 27 | János | | 1 | | Leman János, földmíves Farkas Zuzsa. | 187 | Zambrich Mihály, földmíves, és neje Erzsébet. | L. Y. | | |
| 191 | 27 30 | Andrási | | 1 | | Agarszky Zuzsa, hajadon. | 189 | Medlya Pál, zsellér és neje Erzsébet. | L. Y. | | |
| 192 | 24 31 | Zuzsa | | 1 | | Ihrtyan György, napszámos, Klinka Mária. | 41 | Zambrich János, földmíves, és neje Kata. | L. Y. | | |
| 193 | Okt. 29 | Kata | | 1 | | Gyurovka Mihály, földmíves Franka Mária. | 95 | Szabadi György, napszámos, és neje Zuzsa. | L. Y. | | |
| 194 | November 1 3 | Zuzsa | | 1 | | Mesri János, napszámos Vizár Anna. | 97 | Szabo Pál, zsellér és neje Mária. | L. Y. | | |

Lap sz.

# Születtek anyakönyve

az 1885 évről.

Lap sz.

| Sorszám | Éve és napja: a születés | Éve és napja: a keresztelés | A született: neve | A született: neme | A szülők: neve, vallása, polgári állása | A szülők: lakhelye, utcza, házszám | A keresztatyák s anyák neve, polgári állása, lakhelye | Keresztelő pap | A születési elhalálozás ideje | Jegyzet |
|---|---|---|---|---|---|---|---|---|---|---|
| 195 | Okt. 31 | Nov. 1 | Márton | f. | Polár Pál, földmives Gregor Mária. | Reizsáz. 243. | Nardelitz Györgyné napszámos, és neje Zuzsa. | Langhoffer Károly, ev. adminis. meltátor. | | |
| 196 | November 3 | 7 | András | f. | Pilko József, napszámos Mázsáry Anna. | 248. | Erdélyi János, zsellér és neje Anna. | L. K. | | |
| 197 | 9 | 9 | Mátyás | f. | Maczák Mátyás, zsellér Szabados Mária. | 98. | Kertyan Mátyás, zsellér és neje Mária. | L. K. | | |
| 198 | 8 | 10 | Mihály | f. | Szabó Mihály, földmives Poza Anna. | 452. | Zerzeny Mátyás, zsellér, és neje Erzsébet. | L. K. | | |
| 199 | 11 | 13 | Pál | f. | Péterr Pál, zsellér Nardelitz Kata. | 373 | Pozár József, földmives és neje Mária. | L. K. | | |
| 200 | 11 | 13 | Zuzsa | f. | Kroszan Pál, napszámos Pisciadex Erzsébet. | 385 | Franka András, földmives, és neje Kata. | L. K. | | |
| 201 | 11 | 13 | Anna | f. | Franka János, zsellér Maczák Mária. | 19 | Bicsiar János, zsellér és neje Mária. | L. K. | | |
| 202 | 7 | 14 | Anna | f. | Pálik András, napszámos Héliez Zuzsa. | 81 | Marcsek András, napszámos, és neje Erzsébet. | L. K. | | |

Lap sz.

# Születtek anyakönyve

az 1856 évről.

Lap sz.

| Sorszám | Éve és napja: a születés | Éve és napja: a keresztelés | A szülött: neve | A szülött: neme | A szülött: születési helye | A szülött: neve, vallása, polgári állása | Lakhely: utcza, házszám | A keresztatyák s anyák neve, polgári állása, lakhelye | Keresztelő pap | A születés ideje | Jegyzet |
|---|---|---|---|---|---|---|---|---|---|---|---|
| 203 | 1856 November 11 | 14 | Andrási | 1. | 1. | Zeman András, napszámos, és Kármán Anna. | Bittaid. 223 | Tánga Mihály, napszámos, és neje Mária. | Lantsár Károly, esp. adminisztrátor | | |
| 204 | 17 | 21 | Zánor | 1. | 1. | Mayer Zánor, kőtáb Steg Eörzsia. | 147 | Baff Zánor, bérlő, és neje Erzsébet. | L. K. | | |
| 205 | 19 | 21 | Andrási | 1 | 1. | Kulik András, földmíves Valentek Anna. | 462 | Madarszki András, földmíves, és neje Kata. | L. K. | | |
| 206 | 21 | 25 | Kata | 11. | | Reichert Károly, kőtáb Dorottea e. Péter. | 195 | Smidt Zánor, molnár, és neje Anna. | L. K. | | |
| 207 | 21 | 25 | Zuzsa | 11. | | Petrutka Zánor, zsellér Fodorny Kata. | 92 | Ferreas Zánor, napszámos, és neje Anna. | L. K. | | |
| 208 | 22 | 25 | Zánor | 1. | 1. | Fölkó András, zsellér Zimo Mária. | 451 | Marcsek Mihály, zsellér és neje Mária. | L. K. | | |
| 209 | 27 | 29 | Zuzsa | 11. | | Fitka Mihály, földmíves Benka Mária. | 110 | Krizan Pál, mezsáros és neje Kata. | L. K. | | |
| 210 | 28 | 30 | Zuzsa | 11. | | Laszcsák András, kőmíves Ujak Kata. | Nis-Ormo 22 | Kulik Pál, kőmíves és neje Zuda. | L. K. | | |

Lap sz.

# Születtek anyakönyve

az 1886 évről.

Lap sz.

| Sorszám | Éve és napja: a kerület, utcák, házszám | A született: neve | A született: neme | A szülők: neve, vallása, polgári állása | A szülők lakhelye: utcza, házszám | A keresztatyák s anyák neve, polgári állása, lakhelye | Keresztelő pap | A születési elhaló. ozás ideje | Jegyzet |
|---|---|---|---|---|---|---|---|---|---|
| 211 | 1886 Nov. Jan. 31 | Kata | 14 | Privizer Károly, szabó Schirma Anna. | Rózsa. 222. | Marcsok Mihály, napszámos, és neje Kata. | Langhoffer Károly, ev. adminisztrátor. | | |
| 212 | Decemberi 1 | Andrási | 1.1. | Sztanovszky János, földmives Marcsok Anna. | 225 | Kardelitz János, földmives, és neje Anna. | R. K. | | |
| 213 | 2 | Mária | 11. | Lukyan Mihály, szabó Dizsa Erzsébet. | 37 | ifj. Pirnyácky Jan. zsarnok, Szabó Mihály, szabó | R. K. | | |
| 214 | 4 | Mária | 11. | Mihály Pál, földmives Valóhora Kata. | 102 | Privizer János, szabó, és neje Anna. | R. K. | | |
| 215 | 5 | Kata | 11. | Makromik János, szabó Medvegy Mária. | 257 | Vicska György, földmives, és neje Mária. | R. K. | | |
| 216 | 6 | István | 1.1 | Wéld Frigyes, kovácsgyári Tornyos Anna. | 113 | Valentovics István, bíró, és neje Rózsa, róm. kath. | R. K. | | |
| 217 | 15 | Mária | 11. | Szapela János, földmives, Gyurga Mária. | 322. | Krizsan Pál, földmives, és neje Zuzsanna. | R. K. | | |
| 218 | 19 | János | 1.1. | Szilágyi György, földmives, Szapela Anna. | 262 | Hanak János, földmives, és neje Anna. | R. K. | | |

Lap sz

# Születtek anyakönyve

az 1886 évről.

Lap sz.

| Sorszám | Éve és napja | A született neve, neme, lelkész által adott külön név | A szü. neve, vallása polgári állása | Lak. lakhelye, utcza, házszám | A keresztatyák s anyák neve, polgári állása, lakhelye | Keresztelő pap | A natalitari elbánás ideje | Jegyzet |
|---|---|---|---|---|---|---|---|---|
| 219 | 1885 December 21 27 | Mihály .. | Halay János, földmives 1.1. Marosk Zsuzsanna. | Kisnádasd 225 | Brisiar András, földmives, é neje Erzsébet. | Langhoffer Károly, ev. admi nistrator. | | |
| 220 | 26 29 | Márta . 11. | Polai Józsi, földmives Erdélyi Zsuzsanna. | 225 | Halay János, föld. mives, é neje Anna. | 2 ½. | | |

Az anya-könyv kezelője ezután:

Kisnádasd 1886-ik évi Januárius 1-jén.

Langhoffer Károly
ev. administrator

A 2/b

| Szülők lakhelye utcza, házszám | A keresztatyák s anyák neve, polgári állása, lakhelye | Keresztelő pap | A születési elhelyezés ideje | Jegyzet |
|---|---|---|---|---|
| | | | | |

Második

A

Keresztelési ág. hitv. evang.

egyházközség

Keresztelési

anyakönyve.

18 Év.

Lap sz.

# Születtek anyakönyve

az 1882 évről.

Lap sz.

| Sorszám | Éve és napja: hónap | Éve és napja: nap | A szülött: neve | A szülött: neme (fiú / leány) | A szülött: házszám (ha külön számozott) | A szülő: neve, vallása, polgári állása | A keresztatyák s anyák neve, polgári állása, lakhelye | Keresztelő pap | A tartalmi elhalálozás ideje | Jegyzet |
|---|---|---|---|---|---|---|---|---|---|---|
| 1 | Január | 1 | Zuzsa | | 11. | Gyurovka Mihály, földmíves, Simonyák Mária. | Bizzár Hörmanky Zsuzsi, kereskedő, és neje Mária. | Simonyák Károly, református lelkész | | |
| 2 | | 2 | György | | 1.1. | Zambrich Mihály, földmíves, Klóska Szeréb. | Zeman Zsuzsi, földmíves, és neje Zuzsa. | L. fr. | | |
| 3 | | 3 | Pál | | 1.1. | Zavrnak Zsuzsi, földmíves, Szendely Anna. | Kovács Pál, földmíves, sz. és neje Mária. | L. fr. | | |
| 4 | | 3 | György | | 1.1. | Vitéz András, földmíves Kardelka Szeréb. | Gyurovka György, földmíves, és neje Zsa. | L. fr. | | |
| 5 | | 10 | | | | Kovácska Zsuzsi, szabó Zsivat Zuzsa. | Franciscus György, szabó, és neje Katalin. | L. fr. | | |
| 6 | | 10 | Pál | | 1.1. | Hrtyan Zsuzsi, földmíves, Fertó Mária. | Kobut Istvan, szabó, és neje Mária. | L. fr. | | |
| 7 | | 15 | Zsuzsi | | 1.1. | Kanasi Pál, földmíves Kobut Mária. | Szabada György, földmíves, és neje Mária. | L. fr. | | |
| 8 | | 19 | Pál | | 1.1. | Iranka András, szabó Medovarszky Zuzsanna. | Matovy Pál, szabó, és neje Zsuzsa. | L. fr. | | |

Lap sz.

# Születtek anyakönyve

az 185[illegible] évről.

Lap sz.

| Sorszám | Évi és napja: a hónap | Évi és napja: a nap | A született: neve: fiú | A született: neve: leány | A szül. neme: törvényes | A szül. neme: törvénytelen | A szül. neve, vallása, polgári állása | Szülők lakhelye, házszám | A keresztatyák s anyák neve, polgári állása, lakhelye | Keresztelő pap | A születési elhalasztás ideje | Jegyzet |
|---|---|---|---|---|---|---|---|---|---|---|---|---|
| 9 | Január | 20 | | Zuzsa | 1 | | Ekkam József, zsellér, és Szecsi Mária. | Bizsár 49 | Mojzsi György, zsellér, és neje Zuzsa. | Sandtner Károly, evangélikus lelkész. | | |
| 11 | 23 | 27 | Pál | | 1 | | Ihrtyan Mihály, földmíves, és Pétes Anna. | 77 | Vizár Sámuel, földmíves, és neje Erzsébet. | L. fent. | | |
| 11 | 23 | 28 | | Anna | 1 | | Szecsi Sámuel, zsellér, és Kisnarich Mária. | 300 | Kanalik Márton, földmíves, és neje Zuzsanna. | L. fent. | | |
| 12 | 25 | 28 | | Erzsébet | 1 | | Ihrtyan Sámuel, földmíves, és Vizár Erzsébet. | 200 | Fábik Márton, zsellér, és neje Mária. | L. fent. | | |
| 13 | Február 1 | 3 | | Zuzsa | 1 | | Kovacsy Sámuel, földmíves, és Kanalik Mária. | 215 | Pétes András, mutter és neje Batalán | L. fent. | | |
| 14 | 4 | 5 | | Anna | 1 | | Krizsa Mihály, zsellér, és Sorta Zuzsanna. | 216 | Kanalik Pál, földmíves, és neje Zuzsa. | L. fent. | | |
| 15 | 3 | 3 | Mátyás | | 1 | | Fabik Mátyás, földmíves, és Ihrtyan Mária. | 401 | Vizár Sámuel, földmíves, és neje Zuzsa. | L. fent. | | |
| 16 | 5 | 8 | Sámuel | | 1 | | Fabik Sámuel, földmíves, és Szecsi Zuzsanna. | 407 | özv. Franczia Mária, Pétes András, napszámos. | L. fent. | | |

Lap sz.

# Születtek anyakönyve

az 188[illegible] évről.

Lap sz.

| Éve és napja | A született | | | | A szül. neve, vallása, polgári állása | A keresztatyák s anyák neve, polgári állása, lakhelye | Keresztelő pap | A keresztelési elhalálozás ideje | Jegyzet |
|---|---|---|---|---|---|---|---|---|---|
| hónap | nap | óra | neme | törvényes vagy törvénytelen | | | | | |
| 188[illegible] | | | | | | lak lakhelye utcza, házszám | | | |
| Február 12 | 5 | 3 | Pál | 1. | Kulich Pál, földmíves Szivadek Mária. | Kardelics György, földmíves, é. nejé Zuzsa. | Lang Keller Károly, adminisztrátor | | |
| 18 | 2 | 3 | András | 1. | Krajcsik András, üdmesz, Kolar Zuzsannna. | Kardelics Mihály, napszámos, é. nejé Mária. | L. K. | | |
| 19 | 8 | 19 | Pál | 1. | Kedvarcsik Adam, zsellér Kondacs Katalin. | Martenko Pál, zsellér é. nejé Juda. | L. K. | | |
| 25 | 19 | 2 | György | 1. | Lakic János, zsellér Eurdély Anna. | Lakic Mariton, zsellér, é. nejé Kata. | L. K. | | |
| 21 | 13 | 15 | Zuzsa | 1. | Hrina János, zsellér Valentek Mária. | Eurdély János, napszámos, é. nejé Zuzsa. | L. K. | | |
| 22 | 12 | 16 | Katyai | 1. | Leman János, földmíves Zatyko Anna. | Vozár Zuzsi, üdmesz, é. nejé Anna. | L. K. | | |
| 22 | 14 | 15 | Zuzsa | 1. | Vrska Pál, földmíves Mucha Katalin. | Mazur Janos, üdmesz, é. nejé Anna. | L. K. | | |
| 24 | 14 | 17 | János | 1. | Kardelics Pál, zsellér, Jurtyan Zuzsannna. | Vrska János, zsellér é. nejé Anna. | L. K. | | |

Lap sz.

# Születtek anyakönyve

az 188[illegible] évről.

Lap sz.

| Sorszám | Évé és napja: a születés | Évé és napja: a keresztelés | A született neve | neme | A születés helyének, házszámának megjelölése | A szülők neve, vallása, polgári állása | Lakhelye, utcza, házszám | A keresztatyák s anyák neve, polgári állása, lakhelye | Keresztelő pap | A házassági elbeszélés ideje | Jegyzet |
|---|---|---|---|---|---|---|---|---|---|---|---|
| [illegible] | [illegible] | [illegible] | [illegible] | [illegible] | [illegible] | Szavadek Pál, földmíves, Mihály Katalin. | Kisasz. [illegible] | Vétes András, zsellér és neje Kata. | Csanak-Ker. Károly, ev. aarész. [illegible] | | |
| [illegible] | [illegible] | [illegible] | György | [illegible] | [illegible] | Emanuelli György, zsellér. Szar Katalin. | [illegible] | Szavadek Mihály, napszámos, és neje Anna. | [illegible] | | |
| [illegible] | [illegible] | [illegible] | András | [illegible] | [illegible] | Szujagi János, földmíves, Kudlik Anna. | [illegible] | Kristyan Mihály, földmíves, és neje Kata. | [illegible] | | |
| [illegible] | [illegible] | [illegible] | Erzsébet | [illegible] | [illegible] | Bielovszky Pál, bíró, Szmat Katalin. | Szap.-Ker. [illegible] | Szuska József, föld. míves, és neje Mária. | [illegible] | | |
| [illegible] | [illegible] | [illegible] | Anna | [illegible] | [illegible] | Hyna Pál, bíró, Pálik Mária. | Nagy-Ker. [illegible] | Martinák János, bíró, Skulcz Margit. | [illegible] | | |
| [illegible] | [illegible] | [illegible] | Mária | [illegible] | [illegible] | Szakál Veronika, zág. hr. ev. hajadon. | Ki.-Ker. [illegible] | Kudlicsky Mihály, szakál Mária. | [illegible] | | |
| [illegible] | [illegible] | [illegible] | Mátyás | [illegible] | [illegible] | Agarszky András, földmíves, Farkas Katalin. | Kisasz. [illegible] | Kiss János, földmíves, és neje Mária. | [illegible] | | |
| [illegible] | [illegible] | [illegible] | Mária Józef | [illegible] | [illegible] | Kohút András, napszámos, Sopen Katalin. | [illegible] | Semanecz Sámuel, napszámos, és neje Mária. | [illegible] | | |

Lap sz.

# Születtek anyakönyve

az 18[illegible] évről.

Lap sz.

| Éve és napja | A született neme fiú | leány | ikrek | A szülő neve, vallása, polgári állása | A keresztatyák s anyák neve, polgári állása, lakhelye | Keresztelő pap | A születési elhalmozás ideje | Jegyzet |
|---|---|---|---|---|---|---|---|---|
| Febr. Mária. 22 20 2 | | 1 | | Moravcsik Mihály, szántó-ember, Marcsek Mária. | Kohut Zsuzsi, szellér, és neje Mária | Csanádi Kajetán, esperes-plébános | | |
| Mária. 25 3 | | 1 | | Harpány Pál, földmíves, Sokola Katalin. | Szurovska György, szellér, és neje Kata. | 2. Sz. | | |
| Mária. 35 1 5 | | 1 | | Ohrtyan János, földmíves Pastor Mária. | Bevenszky János, és neje Mária. | 2. Sz. | | |
| Zsuzsa. 22 2 5 | | 1 | | Harpany János, szellér Nagyfejü Mária. | Nadaszky János, szellér, és neje Mária. | 2. Sz. | | |
| György. 27 7 9 | | 1 | | Nemes György, földmíves Filko Zuzanna. | Kozár Márton, szellér és neje Kata. | 2. Sz. | | |
| Zsuzsa. 38 7 11 | | 1 | | Kaszab András, szellér, Sztaszky Erzsébet. | Privizer Mihály, földmíves, és neje Mária. | 2. Sz. | | |
| Kata. 39 8 12 | | 1 | | Zátrok András, napszámos, Pádorko Zuzsa. | Szurovska János, földmíves, és neje Kata. | 2. Sz. | | |
| Zsuzsi 47 10 12 | | 1 | | Vrska János, földmíves, Vardzik Anna. | Kardelisz Pál, szellér, és neje Zsuzsa. | 2. Sz. | | |

# Születtek anyakönyve

az 1884 évről.



| Sorszám | Évo és napja: a hónap | a kelet: tének | a kelet: telésnek | A születt: n p | A születt: fiú | A születt: leány | A születt: ikrek | A születt: törvénytelen | A szü: neve, vallása, polgári állása | Lők: lakhelye, utcza, házszám | A keresztatyák s anyák neve, polgári állása, lakhelye | Keresztelő pap | A hotalbani elhalasz.ozás ideje | Jegyzet |
|---|---|---|---|---|---|---|---|---|---|---|---|---|---|---|
| 1 | Március | 14 | 13 | Pál | | 1. | 1. | | Szigyi Mihály, zsellér Polár Zuzanna. | Kistára 40 | Franczeizki Mihály zsellér a neje Zuzanna. | Szaplonka Károly, ev. tanitó, rendtar. | | |
| 42 | 14 | 17 | | József | | 1. | 1. | | Kulcsár György, zsellér Orsasz Kata. | 25 | Kuzma Sámuel, kovács a neje Anna. | L. H. | | |
| 43 | 14 | 19 | | Karolina | | 1. | 1. | | Kalmár Simon, földmives Simon Zuzanna. | 478 | Erdődi Mihály, földmives özv. Horváth Kata. | L. H. | | |
| 44 | 19 | 20 | | György | | 1. | 1. | | Katyka Mihály, zsellér Csiszár Mária. | 330 | Katyka András, zsellér a neje Zuzanna. | L. H. | | |
| 45 | 18 | 21 | | Sámuel | | 1. | 1. | | Horvai György, zsellér Sárday Zuzanna. | 272 | Csizmadia György, napszámos a neje Erzsébet. | L. H. | | |
| 46 | 23 | Korai született | | | | 1. | 1. | | Csapelya Pál, földmives Mihály Anna. | 153 | korai született | | | |
| 47 | 24 | 25 | | Anna | | 1. | 1. | | Vizar Pál, földmives Sedlecz Zuzanna. | 120 | Krajnik Pál, földmives, a neje Mária. | L. H. | | |
| 48 | 20 | 25 | | Pál | | 1. | 1. | | Simsarics Adám, földmives Vizar Anna. | 195 | Farkas Mihály, földmives, a neje Erzsébet. | L. H. | | |

Lap xx.

# Születtek anyakönyve az 1887 évről.

Lap xx.

| Sorszám | Éve és napja: a születés évének | hónap | napja | A született: neve | neme | születési hely, házszám | A szülő: neve, vallása, polgári állása | A keresztatyák s anyák neve, polgári állása, lakhelye | Keresztelő pap | A születési elhalálozás ideje | Jegyzet |
|---|---|---|---|---|---|---|---|---|---|---|---|
| 49 | 1887 | Március | 29 | Zárec | . | 1.1. | Zárec Zárec, kőműves, Turanecz-ka Viktória, róm.-kath. | Rizsnár Emma. | Sudulka Istvánné, szül. Henrikhán, a néje özvegyi. | Langhoffer Károly udvari titkár | |
| 27 | 27 | 27 | | Zárec | . | 1.1. | Mengyán András, földműves Bémar Terézia. | Lugs-Mária pap. | Kozelka Zárec, szül. Emerencz, a néje özvegyi. | 2. ½ | |
| 51 | 29 | 3 | | Zuzana | . | 11. | Zarnik Zárec, napszámos Lengyelszky Anna. | | Lévai Pál, szellér a néje Mária. | 2. ½ | |
| 52 | 29 | 1 | Március 30-ról | Kata | . | 11. | Furtek Pál, napszámos Furtekné Kata. | | Szurony Pál, szellér a néje Zuzsanna. | 2. ½ | |
| 53 | 3 | 4 | Április | Erzsébet | . | 11. | Albert Pál, szellér Erdy Erzsébet. | | Lyurovka Pál, szellér a néje Anna. | 2. ½ | |
| 54 | 2 | 2 | | Gyöngy | . | 1.1. | Kovacz Mihály, napszámos, Tarnai Kata. | | Orsan Zárec, szellér a néje Erzsébet. | 2. ½ | |
| 55 | 3 | 3 | | Mária | . | 11. | Zarnik Mihály, napszámos, Kovácsik Mária. | | Simarra Károly, napszámos, a néje Kata. | 2. ½ | |
| 56 | 4 | 2 | | Zuzana | . | 11. | Nyarczky Zárec, földműves Petrovics Kata. | | Madarovszky Pál, földműves, a néje Anna. | 2. ½ | |

Lap sz.

# Születtek anyakönyve

az 188[illegible] évről.

Lap sz.

| Sorszám | Éve és napja: Hónap | Éve és napja: Nap | A született: neve | A született: neme | A születés helye, házszám | A szülő: neve, vallása, polgári állása | A keresztelő pap | A születési illeték lerovásának ideje | Jegyzet |
|---|---|---|---|---|---|---|---|---|---|
| 52 | X | 12 | Sperelés György | f. | 1.1. | Sperela Sándor, szabómester Zelenák Zuzanna. | | | |
| 53 | X | 12 | Maria | f. | 1.1. | Marógyi János, földmíves Tyuplý Erzsébet. | | | |
| 59 | 12 | 14 | János | f. | 1.1. | Hyuza János, kéményseprő Majera Anna. | | | |
| 58 | 14 | 12 | Mikály | f. | 1.1. | Pálik András, földmíves Karcsek Anna. | | | |
| 61 | 14 | 19 | János | f. | V.VI. | Feiko Mátyás, szabó Lazarsen Mária. | | | |
| 62 | 10 | 16 | Gyöngy | f. | 1.1. | Ehrlich András, kereskedő Zuzanna. | | | |
| 29 | 12 | 12 | Zuzsán | f. | 1.1. | Fröhlich Ignácz, bérlő Vallicsek Erzsébet. | | | |
| 64 | 17 | 19 | Zuzsa | f. | 1. | Rohuit Istvánné, szabó Pisziadan Mária. | | | |

| Sorszám | Lakhely, utcza, házszám | A keresztatyák s anyák neve, polgári állása, lakhelye | Keresztelő pap | A születési illeték lerovásának ideje | Jegyzet |
|---|---|---|---|---|---|
| 32 | Rizsadár | Mokos János, szabó és neje Mária. | Lazarik Károly, segédlelkész | | |
| 4.32 | | Petrov Pál, szabó és neje Kata. | L. P. | | |
| Zsuzsa | | Ihan Istvánné, bérlő és neje Anna. | L. P. | | |
| 33 | Rizsadár | Laszko Mihály, szabó és neje Zuzsa. | L. P. | | |
| 80 | | Hanák Pál, földmíves, és neje Mária. | L. P. | | |
| 78 | | [illegible] | | | |
| Zsuzsa | | Horvatsan Mihály, bérlő, és neje Erzsébet. | L. P. | | |
| 431 | Rizsadár | Gyurecska Mihály, szabó, és neje Mária. | L. P. | | |

Lap sz.

# Születtek anyakönyve

az 1887 évről.

Lap sz.

| Sorszám | Éve és napja: év | hónap | hónap napja | A született: neve | neme | A szülők: neve, vallása, polgári állása | Lak: helye, utcza, házszám | A keresztatyák s anyák neve, polgári állása lakhelye | Keresztelő pap | A születési elhalás. órája | A születési elhalás. napja | Jegyzet |
|------|---|---|---|---|---|---|---|---|---|---|---|---|
| 75 | 1887 | Április | 12 | 10 | György | . | 1. 1. | Zalyka Sámuel, evangélikus Palóth Zuzanna. | Kisasz. | Halasy Mátyás, földmíves, és neje Mária. | Szentkirályi Károly evangélikus lelkész. | |
| 76 | | | 22 | 24 | György | . | 1. 1. | Kovács Pál, zsellér Kurucz Kata. | | Gregori Mihály, napszámos, és neje Mária. | R. K. | |
| 77 | | | 20 | 28 | Sámuel | . | 1. 1. | Kovács Sándor, földmíves Kiss Teréz. | | Péterfi András, földmíves, és neje Zuzanna. | R. K. | |
| 78 | | | 28 | 31 | György | . | 1. 1. | Erdélyi Pál, földmíves Szitovszky Zuzanna. | | Harsányi András, földmíves, és neje Zuzanna. | R. K. | |
| 79 | | Május | 1. | 3 | Sámuel | . | 1. 1. | Nemes Károly, kovács Elek Anna. | | Nagy Sámuel, kőmíves Tóth Kata. | R. K. | |
| 80 | | | 2 | 4 | | Mária | 1. 1. | Fordán Mihály, kovács Kaszásdeszky Zuzanna. | Kövesliva. | Nyisztor Sámuel, napszámos, és neje Zuzanna. | R. K. | |
| 81 | | | 2 | 5 | Mihály | . | 1. 1. | Hrtyan Mihály, zsellér Kardélisz Kata. | | Julyan Pál, zsellér és neje Zuzanna. | R. K. | |
| 82 | | | 3 | 5 | Mihály | . | 1. 1. | Kardélisz György, napszámos, Melovszky Zuzanna. | | Nemes Márton, zsellér és neje Zuzanna. | R. K. | |

Lap sz.

# Születtek anyakönyve

az 1887 évről.

Lap sz.

| Sorszám | Éve és napja: Hónap | Napja | A született: neve | neme: Fiú / Leány | A szü… neve, vallása, polgári állása | lak lakhelye utcza, házszám | A keresztatyák s anyák neve, polgári állása, lakhelye | Keresztelő pap | A notalási aktus alolzása ideje | Jegyzet |
|---|---|---|---|---|---|---|---|---|---|---|
| 23 | Május | 4 | György | 1. | Hrivan Pál, földmives Szabadi Erzsébet. | Rézsás 2 | Madarassy Mihály, földmives, a neki Katalin | Langsfeller Károly, ev. admi- nistrator. | | |
| 24 | " | 5 | Anna N. | | Madarassy Ignácz, zeller Pixidesz Mária. | 155 | Somlói Pál, napszá- mos, a neki Erzsébet. | ℒ. ℋ. | | |
| 25 | 5 | 5 | Erzsébet | 11. | Jubrancsek Mihály zeller, Karinyi Mária. | 31 | Rohut György, föld- mives, a neki Zuzsanna. | ℒ. ℋ. | | |
| 26 | 4 | 8 | János | 1. | Palf János, kerbely Jung Erzsébet. | 450 | Mayer Ignácz, kötelu a neje Teréz. | ℒ. ℋ. | | |
| 27 | 14 | 15 | Zuzsa | 11. | Czorat Sámuel, zeller Kaspar Mária. | 240 | Ernye János, föld- mives, a neje Anna. | ℒ. ℋ. | | |
| 28 | 10 | 18 | Anna | 11. | Vnár János, földmives Zatrock Katalin. | 59 | Marsek Pál, zeller a neje Zuzsanna. | ℒ. ℋ. | | |
| 29 | 18 | | Fiu | 1. | Rohut János, zeller Morávek Anna. | 516 | halva szülött | | | |
| 30 | 18 | 19 | János | 1. | Rohut János, zeller Morávek Anna | 56 | Czorat Sámuel, zeller a neje Mária | ℒ. ℋ. | | |

Lap 82.

# Születtek anyakönyve

az 187[illegible] évről.

Lap sz.

| Sorszám | Évi | Hó | Nap | A születés helye (falu, ház) | A születés órája | A szülött neme | A szülött vallása | A szülött neve, vallása, polgári állása | A szülők neve, vallása, polgári állása, lakhelye | Keresztelő pap | A születés bejelentésének ideje | Jegyzet |
|---|---|---|---|---|---|---|---|---|---|---|---|---|
| 81 | 187[illegible] | Május | 19 | Zám | 1 | fi | r. k. | Krizsan Mátyás, napszámos, Malya Mária. | Balek Márton, napszámos, és neje Zsuzsi | Szentkirályi Károly, ev. adminisztrátor | | |
| 82 | 21 | 22 | | Zám | 1 | fi | r. k. | Jokan Károly, kövr Mank Anna. | Kyan Zám, özv. né neje Anna. | L. H. | | |
| 83 | 19 | 22 | | Zám | 1 | fi | r. k. | Urban Pál, napszámos Zatyko Mária. | Vétó György, zsellér és neje Zuzanna. | L. H. | | |
| 84 | 19 | 22 | | Zám | 1 | fi | r. k. | Kmánek Ádám, napszámos Madaczky Zuzanna. | Zatyko Pál, napszámos, és neje Zuzanna. | L. H. | | |
| 85 | 22 | 25 | | Zauza | 1 | fi | r. k. | Bardélisz Zám, földmíves Sitaveczky Mária. | Szmya Zám, földmíves, és neje Zuzanna. | L. H. | | |
| 86 | 24 | 20 | | Zám | 1 | fi | r. k. | Kolár Károly, napszámos Mészéri Zuzanna. | Fiók András, zsellér és neje Zuzanna. | L. H. | | |
| 87 | 20 | 23 | | Mihály | 1 | fi | r. k. | Kozár András, földmíves Pavlov Zuzanna. | Kovanaky Zám, bognár és neje Mária. | L. H. | | |
| 88 | 28 | 31 | | Zám | 1 | fi | r. k. | Ohrtyan Mátyás, zsellér Zatyko Mária. | Martinko Mihály, földmíves, és neje Zuzanna. | L. H. | | |

Lap sz.

# Születtek anyakönyve

az 1887 évről.

Lap sz.

| Sorszám | Éve és napja: a születés | Éve és napja: a keresztelés | A született: neme: fiú | A született: neme: leány | A született: ikerszülés | A szülők: neve, vallása, polgári állása | A keresztelők: lakhelye, utcza, házszám | A keresztelők: A keresztelő pap | A keresztelők: A keresztelési elhalasztás ideje | Jegyzet |
|---|---|---|---|---|---|---|---|---|---|---|
| 89 | 1887 Május 28 | Május 31 | György | | 1. 1. | Vavár Mihály, földmíves<br>Sárma Zuzsanna. | Rézsás. 216 | Szelle Sámuel, földmíves, és neje Zuzsanna | Lanzabller Károly, ev. admínistrator. | |
| 90 | Május 20 | | | Zuzsa | 1. 1. | Oriváer Mihály, földmíves<br>Mihály Zuzsanna. | 285 | Marcsek Mihály, zsellér, és neje Erzsébet. | L. sz. | |
| 91 | 21 | 5 | | Zuzsa | 1. 1. | Klenka Sámuel, földmíves<br>Fordás Kata. | 328 | Oriváder Mihály, földmíves, és neje Katalin | L. sz. | |
| 92 | Június 7 | 11 | Mihály | | 1. 1. | Marcsek Mihály, zsellér<br>Jonnyi Erzsébet. | 212 | Zambrik György, zsellér, és neje Zuzsanna. | L. sz. | |
| 93 | 16 | 18 | András | | 1. 1. | Gyurga Sámuel, zsellér<br>Kaytán Erzsébet. | 287 | Sztarcsek Pál, földmíves, és neje Mária. | L. sz. | |
| 94 | 17 | 18 | | Anna | 1. 1. | Agarsky Sámuel, földmíves<br>Oriváder Erzsébet. | 2 | Szúgyi Sámuel, zsellér és neje Mária. | L. sz. | |
| 95 | 15 | 19 | Sámuel | | 1. 1. | Marcsek Mihály, napszámos,<br>Lasko Katalin. | 532 | Cservenyi András, földmíves, és neje Zuzsanna. | L. sz. | |
| 96 | 17 | 19 | Sámuel | | 1. 1. | Pegyveri András, bérés<br>Lenca Zuzsanna. | Alpár | Uhlárik György, bíró, és Sárma Kata. | L. sz. | |

Lap sz.

# Születtek anyakönyve

az 18[illegible] évről.

Lap sz.

| Sorszám | Éve és napja: a születés | Éve és napja: a keresztelés | A született neve: fiú | A született neve: leány | Neme: fiú | Neme: leány | Törvénytelen | A szülők neve, vallása, polgári állása | Lak: lakhelye, utcza, házszám | A keresztatyák s anyák neve, polgári állása, lakhelye | Keresztelő pap | A születési elhalálozás ideje | Jegyzet |
|---|---|---|---|---|---|---|---|---|---|---|---|---|---|
| 32 | 18 [illegible] Január | 18 | 19 | Anna | 1 | | | Győrvári Simon, földmíves, és Balga Katalin. | Vörösvár 3. | Szabadka Pál, földmíves, és neje Katalin | Szentgyörgyi Károly, városi káplán | | |
| 38 | 20 | 22 | | Anna | 1 | | | Szabó Simon, napszámos és Szabó Katalin. | 330 | Horza Adám, zsellér és neje Zuzsanna. | L. V. | | |
| 39 | 21 | 23 | | Anna | 1 | | | Krozka Mihály, zsellér Kobut Erzsébet. | 81 | Franczizkó Mihály, földmíves, és neje Anna. | L. V. | | |
| 40 | 4 | 3 | | Anna | 1 | | | Kapcsok Mihály, zsellér Franczizkó Katalin. | 62 | Hrudka Mihály, zsellér és neje Zuzsanna. | L. V. | | |
| 41 | 5 | 3 | Pál | | 1 | | | Kiéla Mihály, napszámos, Szombat Mária. | ad 286 | Szamka András, zsellér, és neje Zuzsanna. | L. V. | | |
| 42 | 8 | 3 | András | | 1 | | | Zalyka András zsellér Szinczurák Zuzsanna. | 22 | Gaspar Pál, zsellér és neje Mária. | L. V. | | |
| 43 | 9 | 10 | András | | 1 | | | Vrzar Mihály, földmíves Szabadka Zuzsanna. | 275 | Sztavnik György, földmíves, és neje Anna. | L. V. | | |
| 44 | 8 | 10 | | Erzsébet | | 1 | | Szamka András, zsellér Simonyi Anna. | 185 | Gaspar Pál, napszámos és neje Zuzsanna. | L. V. | | |

Lap sz.

# Születtek anyakönyve

az 1882 évről.

Lap sz.

| Sorszám | Éve és napja: év | hónap | nap | A szülött: neve: fiú | leány | neme: fiú | leány | A szülők: neve, vallása, polgári állása | lakhelye, utcza, házszám | A keresztatyák s anyák neve, polgári állása, lakhelye | Keresztelő nap | A törvénytelen születés ténye | Jegyzet |
|---|---|---|---|---|---|---|---|---|---|---|---|---|---|
| 105 | 1882 Julius | 18 | 19 | | Kata | 1 | | Feltz Mihály, földmíves Erzsébet Zuzanna. | Kisasz. 178 | Kulcsár György, földmíves, és neje Anna. | Szentháromság Károly, gr. admin. igazgató | | |
| 106 | 12 | 14 | | | Anna | 1 | | Bauska Sámuel, napszámos Erzsébet Katalin. | 382 | Szentgyörgyi Pál, földmíves, és neje Erzsébet. | u. h. | | |
| 107 | 14 | 17 | | Pál | | 1 | | Evetts Pál, földmíves Mancsek Erzsébet. | 231 | Evetts Mihály, földmíves, és neje Mária. | u. h. | | |
| 108 | 17 | 20 | | | Zuzsa | 1 | | Katsits Pál, szántó- Kolar Zuzsanna. | 391 | Medveczky Ádám, zeliz, és neje Katalin. | u. h. | | |
| 109 | 17 | 20 | | | Anna | 1 | | Madarászky Pál, földmíves Kulcsár Zuzsanna. | 434 | Szentgyörgyi Mihály, földmíves, és neje Zuzsanna. | u. h. | | |
| 110 | 19 | 20 | | Mózes | | 1 | | Franck Frigyes, ág. hv. ev. Eichorn Anna, rom.-kath. | Ittebél. | Jakovácz Péter, és Tomics Lidia. | Rakeita László, luttaka, rom.-kath. segédlelkész | | Az értesítési levél Franck Frigyes, július 21-én, 32 sz. alatt. |
| 111 | 19 | 22 | | Pál | | 1 | | Szemerka György, földmíves, Zelovszky Anna. | Kisasz. 109 | Medveczky Mihály, földmíves, és neje Zuzsanna. | u. h. | | |
| 112 | 20 | 22 | | Sámuel | | 1 | | Baranszky Pál, napszámos, Mancsek Katalin. | 534 | Kristan Pál, földmíves, és neje Zuzsanna. | u. h. | | |

Lap sz.

# Születtek anyakönyve

az 1887. évről.

Lap sz.

| Sorszám | Éve és napja | A született | | | A szülék | | Lak | A keresztatyák s anyák neve, polgári állása, lakhelye | Keresztelő pap | A születési elhalálozás ideje | Jegyzet |
|---|---|---|---|---|---|---|---|---|---|---|---|
| | a szülés a keresztelés | neve | neme fiú | neme leány | neve, vallása, polgári állása | | lakhelye, utcza, házszám | | | | |
| 113 | 1887 Julius 2 2 | Zárus | . | 1.1. | Bicsiar Pál, földmíves Bethe Anna. | | Kisrácz. 2 | Vizár Pál, földmíves, és neje Zuzanna | Lányi Károly, evang. esperes-lelkész | | |
| 114 | 23 23 | Pál | .. | 1.1. | Urban Zárus, zsellér Franka Erzsébet. | | 251 | Fekete Mihály, napszámos, és neje Katalin | ő. ü. | | |
| 115 | 25 27 | | Mária | 1.1. | Zelenak András, zsellér Lukla Zuzanna. | | 27 | Petruska Zárus, zsellér és neje Katalin | ő. ü. | | |
| 116 | 28 31 | Pál | . | 1.1. | Maczak András, földmíves Marsek Erzsébet. | | 300 | Matúz György, zsellér és neje Zuzanna. | ő. ü. | | |
| 117 | Július Augusztus 30 3 | Mihály | . | 1.1. | Fekete Zárus, földmíves, Szentkereszthy Katalin. | | 230 | Urban András, földmíves, és neje Zuzanna. | ő. ü. | | |
| 118 | Augusztus 1 3 | Zárus | . | 1.1. | Varga Pál, földmíves Marsek Zuzanna. | | 138 | Polák Pál, földmíves és neje Mária. | ő. ü. | | |
| 119 | 1 7 | | Anna | 1.1. | Martúz György, földmíves Fekete Zuzanna. | | 14 | Chemak András, földmíves, és neje Teréz. | ő. ü. | | |
| 120 | 5 7 | Mihály | . | 1.1. | Madacsky Márton, földmíves, Palik Mária. | | 404 | Palik Mihály, zsellér, halpar ~~bér~~ nép-nevez Suda. és neje ~~Zuzanna~~ | ő. ü. | | |

Lap sz.

# Születtek anyakönyve

az 1887 évről.

Lap sz.

| Sorszám | Hive és napja: a keresztelésnek | Hive és napja: a születésnek | A szülött: neme (fiú / leány) | A szülött: neve, vallása, polgári állása | A szülők: lakhelye, házszám | A szülők: A keresztatyák s anyák neve, polgári állása, lakhelye | Keresztelő pap | A születésnek elhalasztása ideje | Jegyzet |
|------|---|---|---|---|---|---|---|---|---|
| 121 | 5 | 1887 augusztus | Kata | Malya József, szabó<br>Arnyiak Mária. | Kisasz. 319 | Kapar Pál, szabó<br>é neje Mária. | Szombathelyi Károly, r. adminisztrátor | | |
| 122 | 9 | 13 | Mihály | Fejsz Mihály, napszámos<br>Marank Mária. | 283 | Rohát Mihály, szabó,<br>é neje Mária. | L. H. | | |
| 123 | 9 | 13 | Zuzsa | Laranzsky József, napszámos,<br>Rágyanszky Anna. | 238 | Gorza Adám, napszámos,<br>é neje Zuzsa. | L. H. | | |
| 124 | 10 | 13 | Zuzsa | Gyurovka Mihály, földmíves,<br>Pávicsics Anna. | 294 | Szabadics Mihály, földmíves,<br>é neje Katalin. | L. H. | | |
| 125 | 11 | 13 | Mihály | Brisizor András, földmíves,<br>Parlov Mária. | 285 | Sitarovits Mihály, földmíves,<br>é neje Mária. | L. H. | | |
| 126 | 11 | 13 | Mária | Mihály János, napszámos<br>Szabadics Zuzsanna. | 232 | Albert Károly, szabó<br>é neje Anna. | L. H. | | |
| 127 | 12 | 13 | Mihály | Vezsel András, napszámos,<br>Bárics Mária. | 82 | Vizar János, földmíves,<br>é neje Erzsébet | L. H. | | |
| 128 | 15 | 13 | Zuzsa | Agarszky János, földmíves,<br>Parlov Zuzsanna. | 7 | Péronszky János,<br>é neje Mária. | L. H. | | |

Lap sz.

# Születtek anyakönyve

az 1887 évről.

Lap sz.

| Sorszám | Éve és napja: a születés | Éve és napja: a keresztelés | A született: neve | A született: neme (fiú/leány) | A szülők: neve, vallása, polgári állása | A szülők: lakhelye, utcza, házszám | A keresztatyák s anyák neve, polgári állása, lakhelye | Keresztelő pap | A születtek elhalálozása ideje | Jegyzet |
|---|---|---|---|---|---|---|---|---|---|---|
| 129 | 1887 Augusztus 15 | 17 | Mária | leány | Kokut Mátyás, zsellér Szunyi Erzsébet | 57 | Kardelkin György, zsellér, és neje Erzsébet. | Szapkáló Károly, evang. tanitó. | | |
| 130 | 16 | 19 | Pál | fiú | Pálik Pál, zsellér Somhár Anna. | 222 | Somhár János, kovácsmester, és neje Zsuzsa | Urbán Lajos, ev. tanító. | | |
| 131 | 17 | 19 | Mária | leány | Molnarsky Pál, zsellér Ormos Zuzsanna. | 75 | Karpásy György, földmives, és neje Anna. | ü. l. | | |
| 132 | 16 | 28 | János | fiú | Gyurcska János, földmives, Bajgornsky Zuzsanna, nazarenus | 134 | Kisnarsky János, és neje Mária. | l. h. | | |
| 133 | 21 | 23 | Zsuzsa | leány | Tuntsik György, kóv. Pálik Erzsébet. | Ormos. | Sadaczky András, földmives, és neje Natalia. | l. h. | | |
| 134 | 25 | 27 | Anna | leány | Paskalovics János, kóv. rom.-kath. Martinsky Natalia, ág. hitv. evang. | Ormos | Martinak Pál, katona Kis Veleczk Erzsébet | l. h. | | |
| 135 | 24 | 28 | Zsuzsa | leány | Malya Erzsébet, ág. hv. ev. hajadon. | 330 | Klinka János, napszámos, és neje Zuzsanna. | l. h. | | |
| 136 | 26 | 28 | Zsuzsa | leány | Fülke Imre, zsellér Franczeszka Natalia. | 345 | Madaczky Mátyás, földmives, és neje Erzsébet. | l. h. | | |

Lap sz.

# Születtek anyakönyve

az 1887 évről.

Lap sz.

| Sorszám | Éve és napja: a születésnek | Éve és napja: a keresztelésnek | A született: neve: fiú | A született: neve: leány | A született: neme: való | A született: neme: törvényes | A szülő: neve, vallása, polgári állása | Lak: lakhelye, utcza, házszám | A keresztatyák s anyák neve, polgári állása, lakhelye | Keresztelő pap | A metalami elhalalozás ideje | Jegyzet |
|---|---|---|---|---|---|---|---|---|---|---|---|---|
| 135 | 1887 Augustus 26 | 28 | Mihály | | 1. | 1. | Rudik Zsuzsanna, ág. hitv. ev. lajstr. | Kisdaróc. 368 | Sonday Márton, napszámos, s nyj. Katalin | Longhoffer Károly, ev. admin. | | |
| 137 | Augustus 29 | 1 | Anasztáz | | 1. | 1. | Nagyszky Pál, földmives Kuczka Mária. | 25 | Urbán János, napszámos, s nyj. Zsuzsanna. | L. H. | | |
| 139 | 30 | 1 | Mihály | | 1. | 1. | Kriár János, földmives Kardilla Erzsébet. | 460 | Szabó András, napszámos, s nyj. Mária. | L. H. | | |
| 140 | 29 | 2 | Mihály | | 1. | 1. | Krizsan Sámuel, szabó Szinkovszky Anna. | 463 | Mokos Pál, szabó s nyj. Mária. | L. H. | | |
| 141 | Szeptember 2 | 6 | | Zsuzsa | 1. | 1. | Szabados János, földmives Szerencsy Anna. | 252 | Kartinka Pál, kovács özv. Franciscsi Mária | L. H. | | |
| 142 | 2 | 6 | | Zsuzsa | 1. | 1. | Hricz Pál, napszámos Zakus Katalin. | 552 | Szabados Mihály, földmives, s nyj. Erzsébet | L. H. | | |
| 143 | 3 | 6 | | Zsuzsa | 1. | 1. | Szinkovszky Márton, szabó, Lancsek Katalin. | 402 | Kriár Pál, földmives s nyj. Zsuzsanna. | L. H. | | |
| 144 | 3 | 5 | | Zsuzsa | 1. | 1. | Szerencsy Pál, szabó Irmay Zsuzsanna. | 81 | Frantsek Pál, napszámos. s nyj. Katalin. | L. H. | | |

Lap sz.

# Születtek anyakönyve

az 18[illegible] évről.

Lap sz.

| Sorszám | Éve és napja | A szülött neve | Neme | A szülő neve, vallása, polgári állása | Lakhelye, utcza, házszám | A keresztatyák s anyák neve, polgári állása, lakhelye | Keresztelő pap | A születési elhalálozás ideje | Jegyzet |
|---|---|---|---|---|---|---|---|---|---|
| 145 | 1854 szeptember 9 14 | Mihály | f. | Fugyi András, földmives Pálik Anna. | Keresztur. | Pethyi Lajos, szülői és neje Mária. | Szentkereszti Karoly, ev. admin. | | |
| 146 | 8 11 | Anna | f. | Sumsa Pál, napszámos Válicsk Anna. | 475 | Kuszan Mihály, napszámos, é neje Zuzsanna. | L. Gy. | | |
| 147 | 10 11 | Zuzsa | f. | Kardély Andras, zsarnok, ozv. Szaszton Katalin. | 33 | Fugyi Pál, földmives é neje Zuzsanna. | L. Gy. | | |
| 148 | 9 11 | Mihály | f. | Kozár Józef, földmives Sima Mária. | 466 | Bizniar Mihály, szellő; é neje Mária. | L. Gy. | | |
| 149 | 10 11 | Anna | f. | Karasek János, napszámos, Seman Zuzsanna. | 446 | Vicska János, földmives, é neje Anna. | L. Gy. | | |
| 150 | 2 11 | Mihály | f. | Gyurcska György, földmives, Párniczky Mária. | 435 | Fordas Mihály, földmives, é neje Mária. | L. Gy. | | |
| 151 | 11 12 | Mihály | f. | Povacs György, szellő Polgár Erzsébet. | 2[illegible] | Kevesa Mihály, napszámos, é neje Katalin. | L. Gy. | | |
| 152 | 9 17 | János | f. | Gaspar András, szellő Pálch Zsuzsanna. | 523 | Kohut Mathe, szellő é neje Erzsébet. | L. Gy. | | |

Lap sz.

# Születtek anyakönyve

az 1852-ik évről.

Lap sz.

| Sorszám | Éve és napja: a születés napja | Éve és napja: a keresztelés napja | A született: neve | A született: neme: fiú | A született: neme: leány | A születő: neve, vallása, polgári állása | A születő: lakhelye, utcza, házszám | A keresztatyák s anyák neve, polgári állása, lakhelye | Keresztelő pap | A születési évha. czása ideje | Jegyzet |
|---|---|---|---|---|---|---|---|---|---|---|---|
| 153 | Szeptember 13 | 15 | Zuzsánna. | 1. | | Kozáry Pál, földmíves Kovács Zuzsánnára. | Kisasszonyfa. 11. | Nagy Ferenc, földmíves, és neje Zuzsánna. | Urbán László, esperes | | |
| 154 | 14 | 18 | Zuzsánna. | 1. | | Gyurkovics Mihály, napszámos, Farmasits Erzsébet. | Kisasszonyfa. 11. | Farmasits Péter, zsellér és neje Katalin. | Lanyi Károly, segédlelkész | | |
| 155 | 19 | 20 | János. | 1. | 1. | Kulik Mihály, urodalmi kocsis, Jánosi Anna. | Kisasszonyfa. | Jambor Mihály, bíró és neje Mária. | L. H. | | |
| 156 | 21 | 24 | Mária. | 1. | | Fenyő János, földmíves Fülöp Katalin. | Kisasszonyfa. 11. | Kovács András, földmíves, és neje Zuzsánna. | L. H. | | |
| 157 | 22 | 25 | Zuzsánna. | 1. | | Szabó János, földmíves Szabó Zuzsánna. | Kisasszonyfa. 11. | Szabó Péter, földmíves, és neje Mária. | L. H. | | |
| 158 | 25 | 30 | Mihály. | 1. | | Kaczúr Erzsébet szegénya Szegénya Zuzsánna. | Kisasszonyfa. | Egyedy András, napszámos, és neje Anna. | L. H. | | |
| 159 | Szept. 28 | Okt. 1 | Anna. | 1. | | Kaczúr Pál, földmíves, Kaczúr Erzsébet. | Kisasszonyfa. 11. | Szabó György, zsellér és neje Erzsébet. | L. H. | | |
| 160 | 26 | 2 | Anna. | 1. | | Szerencsy Pál, földmíves Gyurovka Mária. | Kisasszonyfa. 11. | Kulik András, földmíves, és neje Anna. | L. H. | | |

Lap sz.

# Születtek anyakönyve

az 1857 évről.

Lap sz.

| Sorszám | Éve és napja: a születés ideje | Éve és napja: a keresztelés ideje | A született: neve | A született: neme: fiú | A született: neme: leány | A született: vallása | A született: törvényes vagy törvénytelen | A szül. neve, vallása, polgári állása | Lak: lakhelye, utcza, házszám | A keresztatyák s anyák neve, polgári állása, lakhelye | Keresztelő pap | A születésnek elhalálozás ideje | Jegyzet |
|---|---|---|---|---|---|---|---|---|---|---|---|---|---|
| 159 | 1857 Sept. 10. | 12 | | | Erzsébet | ref. | T. | Zambrich Zsigmond, földmíves Bagyan Katalin. | 47 | Franka Mátyás, zsellér a nyi Mária. | Szegedy Károly, ev. ref. lelkész. | | |
| 162 | Október 1 | 2 | | Anna | | ref. | T. | Kadvagy Pál, földmíves Halay Mária. | 366 | Csanak András, földmíves, é nyi Zuzanna. | ugyan. | | |
| 163 | 1 | 4 | | András | | ref. | T. | Ohmacsa Sámuel, napszámos, Orlenovszky Mária. | 457 | Rudek Sámuel, földmíves, é nyi Zuzanna. | ugyan. | | |
| 164 | 3 | 6 | | Zuzsa | | ref. | N. | Nálony János, földmíves Csonkár Zuzsanna. | 375 | Kanaba Mihály, zsellér, é nyi Anna. | ugyan. | | |
| 165 | 7 | . | | Zsófia született | | ref. | T. | Kandikics András, földmíves, Somvar Zuzsanna. | 429 | h a l v a | s z ü l ö t t | | |
| 166 | 7 | 9 | | | Erzsébet | ref. | T. | Podobnyi Mihály, napszámos, Franka Katalin. | 538 | Mojsics János, zsellér é nyi Katalin. | ugyan. | | |
| 167 | 10 | 5 | | Márton | | ref. | T. | Szmrcsa János, szőr ág. hv. evang. Zélics Johanna, rom.-kath. | Ermsa. | Kuhaszky Márton, szőr, é nyi Katalin. | ugyan. | | |
| 168 | 9 | 12 | | János | | ref. | T. | Farkas György, földmíves Zambrich Anna. | 241 | Pécsinszky János, kerékgyártó, é nyi Mária. | ugyan. | | |

Lap sz.

# Születtek anyakönyve

az 1882-ik évről.

Lap sz.

| Sorszám | Éve | hava | napja | A szülött neve | neme | törvényes | törvénytelen | A szülő neve, vallása, polgári állása | lakhelye, utcza, házszám | A keresztatyák s anyák neve, polgári állása, lakhelye | Keresztelő pap | A születési elbeszélés ideje | Jegyzet |
|---|---|---|---|---|---|---|---|---|---|---|---|---|---|
| 173 | 1882 Október | 12 | 10 | Anna | n. | 11. | | Farkas Márton, napszámos Kardelőtt Katalin. | Vízmaia. 295 | Zelenszky Márton, földmives, és neje Mária. | Szanyakfalvi Károly, vadmes. nestmatr. | | |
| 174 | 14 | 15 | | Kata | n. | 11. | | Hrtyan Mátyás, földmives, Madija Zuzanna. | 334 | Kaborcsik Pál, földmives, és neje Erzsébet. | L. H. | | |
| 175 | 15 | 20 | | Erzsébet | n. | 11. | | Borcsek Pál, napszámos Nagyági Mária. | 495 | Kocska Pál, szabó és neje Anna. | L. H. | | |
| 176 | 19 | 23 | | Zuzsa | n. | N. | | Farkas Mihály, napszámos, Zsima Erzsébet. | 238 | Pirzadar Pál, szabó és neje Erzsébet. | L. H. | | |
| 177 | 25 | 25 | | András | n. | 1. | 1. | Kedvegy Pál, földmives Madaczky Katalin. | 345 | Franczisczi András, földmives, és neje Anna. | L. H. | | |
| 178 | 27 | 30 | | Márton | n. | 1. | 1. | Csizmarszky József, szabó, Zatyko Zsófia. | 25 | Madaczky Mátyás, földmives, és neje Mária. | L. H. | | |
| 179 | 29 | 31 | | Judit | n. | 1. | 1. | Madaczky Amália, ág. hor. ev. hajadon. | Nagy-Zsirmova. | Bazila Zsófia és Eötvös Katalin, párnaszakosok, földmivesek. | Szabó Péter, párnaszakos és rk. állású | | Nagy gyászbeli szülötti. Apjai szász származású rk. vallású ember vallja magát. |
| 180 | November 3 | 5 | | Anna | n. | 11. | | Hrtyan Mátyás, szabó Gyatko Anna. | 273 | Matiai György, szabó és neje Zuzanna. | L. H. | | |

# Születtek anyakönyve

az 188x. évről.



| Sorszám | Évo és napja: a születés | Évo és napja: a keresztelés | A szülött: neve: fiú | A szülött: neve: leány | A szülött: neme: fiú | A szülött: neme: leány | A szülött: neme: ikrek | A szülött: neme: törvénytelen | A szülött: neve, vallása, polgári állása | A szülött: lakhelye, utcza, házszám | A keresztatyák a anyák neve, polgári állása, lakhelye | Keresztelő pap | A metalási elhalálozás ideje | Jegyzet |
|---|---|---|---|---|---|---|---|---|---|---|---|---|---|---|
| 127 | November 2 | 2 | Sámuel | | 1 | 1 | | | Szabadai Pál, földmives és Szanath Mária. | Kisasszár. 540 | Lavan András, földmives, és neje Katalin. | Langfalvi Károly, ref. adminisztrátor | | |
| 128 | 8 | 10 | | Erzsébet | | 1 | 1 | | Czeman Mihály, zsellér és Páltik Mária. | | Palenkai Márton, zsellér, és neje Katalin. | R. K. | | |
| 129 | 8 | 18 | András | | 1 | 1 | | | Szanath Pál, földmives és Hudák Zuzanna. | 329 | Hrics Tamás, zsellér és neje Éva. | R. K. | | |
| 130 | 12 | 12 | | Zuzana | | 1 | | | Knyazik Mihály, földmives, és Páltik Mária. | 245 | Czeman Mihály, zsellér, és neje Mária. | R. K. | | |
| 131 | 14 | 17 | András | | 1 | 1 | | | Molár Pál, földmives és Gregor Mária. | 243 | Bardellész György, napszámos, és neje Zuzanna. | R. K. | | |
| 132 | 16 | 19 | György | | 1 | 1 | | | Szelestyénszky Zuzanna ág. hv. ev. kapitán. | 345 | Hudák Sámuel, földmives, és neje Zuzanna. | R. K. | | |
| 133 | 17 | 19 | Mihály | | 1 | 1 | | | Zambrich Mihály, zsellér és Gaspar Anna. | 48 | Gyorgan Tamás, bíró és neje Zuzanna. | R. K. | | |
| 134 | 14 | 21 | | Anna | | 1 | 1 | | Szanath György, földmives és Demeny Mária. | 344 | Fabian Tamás, zsellér és neje Erzsébet. | R. K. | | |

Lap sz.

# Születtek anyakönyve

az 188x évről.

Lap sz.

| Sorszám | Évo és napja: a hónap | Évo és napja: a hó napja | A szülött: neve | A szülött: neme | A szülött: születési helye, házszám | A szülők: neve, vallása, polgári állása | Lakik: lakhelye, utcza, házszám | A keresztatyák s anyák neve, polgári állása, lakhelye | Keresztelő pap | A keresztelési ünnepélyek ideje | Jegyzet |
|---|---|---|---|---|---|---|---|---|---|---|---|
| 185 | 14 | 23 | Andrási | 1.1. | | Mesi Mihály, földmives Madaczky Natalen. | Kiszáda 387 | Zatyko Zsánz, zeller és neje Ilona. | Szombathelyi Plébánia, róm. katholikus | | |
| 186 | 19 | 20 | Anna | 11. | | Vizar Andrási, kovácz Breindza Zuzsanna. | Kiszáda-Ermész. | Pixiadesz Zsánt, földmives, és neje Emöke. | | | |
| 187 | 19 | 23 | Andrási | 1.1. | | Pixiadesz Mihály, földmives, Mareczk Anna. | Kiszáda 3.? | Jancsó Zsánz, földmives, és neje Erzsébet. | | | |
| 188 | 21 | 24 | Zsánt | 1.1 | | Fülöp György, földmives Zsivoczky Zuzsanna. | Kiszáda 3.? | Sirtyan Pál, földmives, és neje Mária. | | | |
| 189 | 21 | 25 | Mária | 11. | | Nátray Pál, napszámos Marczok Natalie. | Kiszáda 293 | Sirtyan Mihály, zellér, és neje Natalie. | | | |
| 190 | 22 | 26 | Pál | V.V. | | Zurasz Pál, kovács Marek Zuzsanna. | Kiszáda-Ermész. | Franka Mátyás, és neje Magdolna. | | | |
| 191 | 25 | 29 | Zuzsa | 11. | | Kolár Mihály, zellér Leporisz Emma. | Kiszáda 31 | Harpány György, földmives, és neje Anna. | | | |
| 192 | 29 | 3 | Mária | 11. | | Kaczak Zsánz, zellér Madaczky Anna. | Kiszáda 402 | Kolár Sámuel, földmives, és neje Zuzsanna. | | | |

Lap sz.

# Születtek anyakönyve

az 188- évről.

Lap sz.

| Sorszám | Éve és napja: az | a Keresztelés napja | A született neve: fiú | leány | neme: törvénytelen | A szülők neve, vallása, polgári állása | lakhelye, utcza, házszám | A keresztatyák s anyák neve, polgári állása, lakhelye | Keresztelő pap | A metalmi elhalasztás ideje | Jegyzet |
|---|---|---|---|---|---|---|---|---|---|---|---|
| 189 | 3 | 5 | | Zsuzsanna . | 1.1. | Gyarmay János, uradalmi hivatalnok, és Zsapanka Erzsébet. | Kápás | Fekete József, uradalmi hivatalnok, és neje Zsófia. | Szentpéteri Károly, esperes-plébános | | |
| 192 | 2 | 5 | | Mihály . | 1.1. | Erdélyi János, napszámos, és Urbán Zuzsanna. | Kisasz. | Szapolyai János, földmíves, és neje Mária. | L. P. | | |
| 195 | 3 | 0 | | Mátyás . | 1.1. | Franciscáti Mihály, zsellér, és Mucha Erzsébet | | Simon János, zsellér és neje Katalin. | L. P. | | |
| 196 | 4 | 7 | | Mária . | 1.1. | Molár János, földmíves és Pálinkás Mária. | 85 | Szarvas Gyöngy, zsellér, és neje Mária. | L. P. | | |
| 197 | 3 | 9 | | Mária . | N. | Farkas Mihály, földmíves és Fülöp Erzsébet. | | Klinkó János, molnár, és neje Katalin. | L. P. | | |
| 198 | 3 | 13 | | Erzsébet . | 11. | Bíró Mihály, zsellér és Kovács Mária. | 472 | Mucsi János, napszámos, és neje Anna. | L. P. | | |
| 199 | 10 | 13 | | Mária . | 11. | Kriszan András, földmíves, és Párniczky Zuzsanna. | 498 | Zaska Pál, napszámos, és neje Zuzsanna. | L. P. | | |
| 201 | 10 | 13 | | János . | 1.1. | Bertyan Mihály, földmíves, és Kovács Katalin. | 238 | Szmut András, zsellér és neje Zuzsanna. | L. P. | | |

Lap sz.

# Születtek anyakönyve

az 188[illegible] évről.

Lap sz.

| Sorszám | Éve és napja: hónap | Éve és napja: hó napja | A születés helye: utca, házszám | A születés helye: kerület | A szülött neve | A szülött neve: leány | A szülött: nemre nézve | A szülött: törvénytelen | A szülő neve, vallása, polgári állása | Lakhelye. utcza, házszám | A keresztatyák s anyak neve, polgári állása, lakhelye | Keresztelő pap | A születés elhalasztásának oka, napja | Jegyzet |
|---|---|---|---|---|---|---|---|---|---|---|---|---|---|---|
| 201 | 1887 Szeptember | 11 | 13 | Zárda | | 1.1. | | | Rendületh András, szabó, Szarvas Mária. | Piszáró 122 | Madarszky Pál, zeller és neje Anna. | Szabó Ker. Mária, ev. szabó, nedvaztor | | |
| 202 | 14 | 12 | | Zárda | | 1.1. | | | Agarszky Pál, tűzhányó, és Szegv. Katalin. | | Pizsar Zárda, zeller és neje Mária. | R. K. | | |
| 203 | 15 | 12 | | Mária | | 1.1. | | | Manuck György, földmives, Szabadka. Mária. | | vétel. András, földmives, és neje Erzsébet. | R. K. | | |
| 204 | 18 | | Halva született | | | 1.1. | | | Horvát Zárda, Mengyan Erzsébet | | házvaz szülött | | | |
| 205 | 16 | 19 | | Zárda | | 1.1. | | | Mlynárik Márton, napszámos, Erdő Juda. | | Zarpány Zárda, zeller, és neje Mária. | Vrzan László, ev. tanító | | |
| 206 | 21 | 17. | | Zárda | | 1.1. | | | Bosko György, földmives Erdő Katalin | | [illegible] zeller és neje [illegible] | R. K. | | |
| 207 | 23 | 27 + 10 XII | 27 X | Zárda | | 1.1. | | | [illegible] Erzsébet | | [illegible] | R. K. | | |
| 18 | 23 | 29 | | Zárda | | 1.1. | | | Madarszky Mihály, földmives Vukovits Zsófia | | [illegible] | R. K. | | |

Lap sz.

# Születtek anyakönyve

az évről.

Lap sz.

| Sorszám | Éve és napja: a születés ténynek | Éve és napja: a bejelentés ténynek | A született: neve (fiú) | A született: neve (leány) | A született: neme (fiú) | A született: neme (leány) | A született: neme (ikrek) | A szülők: neve, vallása, polgári állása | A szülők: lakhelye, ház száma | A keresztatyák s anyák neve, polgári állása, lakhelye | Keresztelő pap | A születés, elhalálozás ideje | Jegyzet |
|---|---|---|---|---|---|---|---|---|---|---|---|---|---|
| 209 | 1887 December 23 | 1887 27. | Simon | | V | | | Szabó Pál, napszámos, Kolár Zsuzsanna | | | | | |
| 210 | 25 | 27. | Simon | | V | | | Mészáros Mihály, napszámos Mészáros Mária | | | | | |
| 211 | 23 | 26 | | Viktória | | V | | Zgorecky Péter, m. Waldheim Mareczek Erzsébet | | Orosz János. Mészáros Zsuzsanna | | | A születés csak 1888 jan. 16-án vétetett be. |
| 212 | 5 | 5 | | Mária | | V | | Gasper Pál, zsellér Mészáros Mária | | Gasper Péter, zsellér és neje Kolár | | | |

A mezőkövesdi Születési Anyakönyvből:
Mezőkövesd, 1888 január 16-án.

A 2/6

| Lak. hely, utca, házszám | A keresztatyák s anyák neve polgári állása, lakhelye | Keresztelő pap | A megtörtént cselekmény ideje | Jegyzet |
|---|---|---|---|---|
| | | | | |

A Kassai ágostai hitv. evang egyház

1888-ik

anyakönyvéből másolatilag

1 fő.

kivonatilag anyakönyve.

Lap sz.

# Születtek anyakönyve

az 18 évről.

Lap sz.

| Év és napja | A született | | | A szü | | A születés helye, utcza, házszám | A keresztatyák s anyák neve, polgári állása, lakhelye | Keresztelő pap | A családi állapotra vonatkozó adatok |
|---|---|---|---|---|---|---|---|---|---|
| | neme: fiú / leány | ikrek | törvénytelen | neve, vallása, polgári állása | | | | | |
| 1 | | | | | | | | | |
| 2 | | | | | | | | | |
| 3 | | | | | | | | | |
| 4 | | | | | | | | | |
| 5 | 11 | 14 | | András | | | | | |
| 6 | 11 | | | Pál | | | | | |
| 7 | 12 | 14 | | | | | | | |
| 8 | 12 | 14 | | Mária | | | | | |

# Szülöttek anyakönyve

az 1858 évről.

| Ev és napja | A szülött | A szülő | A keresztelő pap |
|---|---|---|---|
| | neve, valláma, polgári állása | neve, valláma, polgári állása | |
| 4 | Zsuzsanna | Kecskés Zsuzsanna | |
| 13 13 | Mária | Marsek Katalin | |
| 16 13 | Mária | Kollár | |
| 12 21 | | | |
| 13 21 21 | | | |
| | | Marsek Zsuzsanna | |

Lap sz. –

# Születtek anyakönyve

az 1888 évről.

Lap sz.

| Sorszám | Éve és napja: a születés évének | Éve és napja: a keresztelés évének | A született: neve: fiú | A született: neve: leány | A született: neme: fiú | A született: neme: leány | A születés törvényes vagy törvénytelen | A szü. neve, vallása, polgári állása | Szülők lakhelye, utcza, házszám | A keresztatyák s anyák neve, polgári állása, lakhelye | Keresztelő pap | A születési elhalálozás ideje | Jegyzet |
|---|---|---|---|---|---|---|---|---|---|---|---|---|---|
| 17 | | | Pál | | | | | Gombár Zsuzsanna | Kiszáris 11 | Kukavetzky Pál napszámos és neje Mária | | | |
| 18 | | | | | | | | Urbán János, zsellér Kulik Kata. | 1 | Tóth György neje Erzsébet | | | |
| 19 | 31 | 1 | | Mária | | | | Tóth Pál, zsellér Mansek Mária | 349 | Zsuzsanna | | | |
| 21 | 31 | 1 | Pál | | | | | Nagymya János, zsellér Németh Erzsébet. | 114 | Mihály Pál, földmíves, és neje Katalin | | | |
| 21 | | | | | | | | Schulik Margit | Szomszéd | Horvát és neje Mária | | | |
| 22 | | | | | | | | Szeman György, zsellér Gyetke Erzsébet | Kiszáris | Szeman György napszámos és neje Erzsébet | | | |
| 1 | | | | Katalin 25/IV 1888 | | | | Vörös György, földmíves Mikic Ilka | 123 | Tóth Sándor kocsis és Zsuzsanna | | | |
| 1 | | György | | | | | | Hugyec Antal, f Szeszna | 261 | Kozo János földmíves, és neje Mária | | | |

Lap sz. ____

# Születtek anyakönyve

az évről.

Lap sz.

| Sorszám | Éve és napja: a születés | Éve és napja: a keresztelés | A született neve | A született neme | A születés módja | A szülők neve, vallása, polgári állása | A szülők lakhelye, utcza, házszám | A keresztelő pap | A születés és a keresztelés közt eltelt idő | Jegyzet |
|---|---|---|---|---|---|---|---|---|---|---|
| | | | | | | | | | | |
| | | | | | | | Kinács | | | |
| 247 | 1 | 8 | | | | | | | | |
| 53 | 17 | 5 | | | | | | | | |
| 531 | 28 | 11 | | | | | | | | |
| 47 | 29 | 12 | | | | | | | | |
| 1 | 31 | | | | | | | | | |
| 1 | 31 | 15 | | | | | | | | |
| 1 | 32 | 13 | | | | | | | | |

Lap sz.

# Születtek anyakönyve

az évről.

Lap sz.

| Éve és napja | A szülött neve, neme | A szü neve, vallása, polgári állása | A születés helyének házszáma | A keresztatyák s anyák neve, polgári állása lakhelye | Keresztelő pap | A születési anyakönyv helye | Jegyzet |
|---|---|---|---|---|---|---|---|
| 94 15 IX | | Kardelus Kalalin | | | | | |
| 6 19 19 | | | | | | | |
| 7 16 19 | | Klimaka Mária | | | | | |
| 8 18 20 | | | | | | | |
| 317 | | | | | | | |

Lap sz.

# Születtek anyakönyve

az évről.

Lap sz.

| Ev és napja | A született | | | A szü- |
|---|---|---|---|---|
| | neve | | | neve, vallása, polgári állása |
| | | | | |
| 26 | Pál | | | Pál földmives |
| | | | | Terka Zsuzsanna |
| | | | | Csenteny András, földmives |
| 15 25 29 | András | | | Csenteny Erzsébet leányok |
| 8 | György | | | földmives. |
| 2 | | 3 1888 | | Szalados Erzsébet |
| 10 | | | | Lelke András, földmives, Kolár Zsuzsanna |

| lak | A keresztelők s anyák neve, polgári állása, lakhelye | Keresztelő pap | A születés elhalálozás ideje | Jegyzet |
|---|---|---|---|---|
| | és neve Erzsébet | | | |
| | | | | |
| 745 | | | | |
| 463 | | | | |
| 10 | és neve Anna | | | |
| 274 | Medvegy elekar földmu | | | |
| 111 | és neje Kata | | | |
| 178 | Gyuronka György föld, és neje Anna | | | |

Lap sz.

# Születtek anyakönyve

az évről. Lap sz.

| Sorszám | Éve és napja: a szül. | Éve és napja: a keresztelés | A született: neve | A született: neme (fiú / leány / az ikrek külön rovatban) | A szü: neve vallása, polgári állása | Lak: lakhelye utcza, házszám | A keresztatyák s anyák neve, polgári állása lakhelye | Keresztelő pap | A notalási elbirálozás ideje | Jegyzet |
|---|---|---|---|---|---|---|---|---|---|---|
| 11 | 1 | 4 | | | | | | | | |
| 50 | 14 | 17 | Zsuzsanna | | Gyurovka Mihály, földmives, Kolár [illegible] | | Maresek Mihály, zsellér, és neje Hanna | | | |
| [illegible] | [illegible] | [illegible] | Erzsébet | | Horváth Sándor, lovas, Hardinaki Zsuzsanna | [illegible] | Jancsetity Péter [illegible] és neje Erzsébet | | | |
| 52 | 19 | 21 | Zsuzsanna | | Stancsaki József, napszámos [illegible] Katalin | Kerek 3/4 | Péntek Pál zsellér, és neje [illegible] | | | |
| | | | | | Kulik János, földmives, Kúgyi Anna | 175 | Maresek Tamás napszámos, és neje Zsuzsanna | V | | |
| 54 | 22 | 24 | Tamás | | [illegible] | 6 | Ungvari János, zsellér, és neje Zsuzsanna | " | | |
| 55 | 25 | 27 | Anna | | Csirka Katalin | 446 | Molnár [illegible] zsellér és neje Mária | " | | |
| 56 | [illegible] | 8 | | | Urbán Pál, zsellér, Tóta [illegible] | [illegible] | Kalyko András, zsellér, [illegible] | | | |

Lap sz.

# Születtek anyakönyve

az évről.

Lap sz.

| Sorszám | Évo és napja: a család- tenek | a keresz- teltének | A született: n e v e: fiú | leány | neme: tör. | zsidó | A szü- lők: neve, vallása, polgári állása | A születés helyének: lakhelye utcza, házszám | A keresztelők neve, polgári állása, lakhelye | Keresztelő pap | A születési elhalálozás ideje | Jegyzet |
|---|---|---|---|---|---|---|---|---|---|---|---|---|
| 57 | 1883 Március | 1883 Március | Mihály | | | | Molnár György, esküdt<br>Gregor Judith | | | | | |
| | | | | Erzsébet 1883 | | | Bacska Antonia, földmíves | | | | | |
| | | | | Ilonanna | | | Nedveczky János, földmíves<br>Kardelisz Ilonanna | | | | | |
| | | | Mihály | | | | Ivan ?<br>Petrusa Ilonanna | | | | | |
| | | | | | | | Ivanic<br>Mudronka | | | | | |
| | | | | | | | | | | | | |
| | | | | | | | Ivanov Mihály földmíves<br>Krajcsik Ilona Anna | | | | | |
| | | | | Katalin | | | Schmidt János, molnár<br>Lanter Anna | | | | | |

| Sorszám | Születés: lakhelye utcza, házszám | A keresztelők neve, polgári állása, lakhelye | Keresztelő pap | A születési elhalálozás ideje | Jegyzet |
|---|---|---|---|---|---|
| | | Chalupa András ? | | | |
| Kiesett | | | | | |
| | | | | | |
| 17 | | | | | |
| | | Ilonanna | | | |
| | | Mihályov Ilonanna | | | |
| | | | | | |
| | | | | | |
| | | | | | |
| 1 | | Kuka Mihály földmíves | | | |
| | | | | | |
| 11 | | Molnár Pál | | | |
| | | Pinte | | | |
| | | Bucsek Károly, ke | | | |
| Kiesett | | | | | |
| 111 | | | | | |

# Születtek anyakönyve

az évről.



| Sorszám | Év és napja | A született | A szülők neve, vallása, polgári állása | Lak lakhelye utcza, házszám | A keresztelők s anyák neve, polgári állása lakhelye | Keresztelő pap | A születés elmulasztásának ideje | Jegyzet |
|---|---|---|---|---|---|---|---|---|
| 15 | | | | | | | | |
| 1 | 1 14 | | | | | | | |
| 18 | 14 18 | | | | | | | |
| | 15 18 | | | | | | | |
| 70 | 17 21 | | | | | | | |

Lap sz.

# Születtek anyakönyve

az — évről.

Lap sz.

| Sorszám | Éve és napja | A született neve, neme, születési ideje | A szü- neve, vallása, polgári állása | lék lakhelye utcza, házszám | A keresztatyák s anyák neve, polgári állása, lakhelye | Keresztelő pap | A hitelalpi elbalkolozás ideje | Jegyzet |
|---|---|---|---|---|---|---|---|---|
| | | | | | | | | |
| 74 | Hamum 10 | | Schreyf. Klára, ág. hv. evang. (Gyermekének Viktornak apja) | | | | | |
| 75 | 30 5 | | | | | | | |
| 76 | 5 | Anna | | | | | | |
| 77 | 6 8 | Annanna | | | | | | |
| 78 | 3 10 | Annanna | | | | | | |
| 79 | 10 12 | Annanna 1883 | | | | | | |
| 81 | 11 | | | | | | | |

Lap sz.

# Születtek anyakönyve

az évről.

Lap sz.

| Sz. | Éve és napja: hónap | Éve és napja: nap | A szülött: neve | A szülött: neme | A szülött: születési hely, ház-szám | A szülött: törvénytelen | A szülött: halva született | A szülött: ikerszülés | A szülők: neve, vallása, polgári állása | A szülők: lakhelye, utcza, házszám | A keresztatyák s anyák neve, polgári állása lakhelye | Keresztelő pap | A metatáni elhalás. ideje | Jegyzet |
|---|---|---|---|---|---|---|---|---|---|---|---|---|---|---|
| 81 | | | Anna | | | 11 | | | Csapola Sák földműves<br>Mihály Anna | Kisasszonyfa 160 | | | | |
| 82 | 15 | 19 | Pál | | | 11 | | | Kohút Iván, földműves<br>Tordoly Zuzsanna | 211 | | | | |
| 83 | | | | | | | | | Harbuka Mihály földműves<br>Lacsik Zuzsanna | 344 | | | | |
| 84 | 20 | 22 | Zuzsanna | | | 11 | | | | | | | | |
| 85 | 23 | 25 | Pál | | | 11 | | | Imre György, molnár | | | | | |
| 86 | 7 | | | | | 1 | | | Ronka Sák zsellér | 391 | | | | |
| 87 | 24 | 2 | Pál | | | 11 | | | Tóth Pál, földműves | 267 | | | | |
| 88 | | | Pál | | | 11 | | | Macsák Mátyás földműves | 5 | | | | |

# Születtek anyakönyve

az évről.



| Sorszám | Éve és napja: a születés ideje | Éve és napja: a keresztelés ideje | A született: neve | A született: neme | A szülők: neve, vallása, polgári állása | Lak: lakhelye, utcza, házszám | A keresztatyák s anyák neve, polgári állása, lakhelye | Keresztelő pap | A születési elhalálozás ideje | Jegyzet |
|------|---|---|---|---|---|---|---|---|---|---|
| | 1888 Június 1 | 1888 Június 3 | Sándor | | Fülöp Sándor zeller<br>Lemon Zsuzsanna | | | | | |
| 90 | 9 | C, | Mária mindkét | | Klenko András, zeller<br>Marcsek Anna | | C / | | | |
| 11 | / | / | | | Klenko Mihály mezőmáros<br>neje Zsuzsanna | | Pál Ilona / é neje Mária | | | |
| 92 | 14 | 19 | Kárpát Ilja 1888 | | Barnyás Mihály, róm. kath. kor. neje anyak.<br>Hódy Zsuzsanna, ev ref | | Urban László, tanító, és neje Karolina | | | |
| 93 | 18 | 21 | panos 1888 | | Iker Mária | | Szabados Mihály napszámos, és neje Anna | | | |
| 14 | 21 | 23 | Mária 1888 | | Franciska Erzsébet | | [illegible] napszámos és neje Zsuzsanna | | | |
| 95 | 21 | 23 | Erzsébet | | [illegible] Erzsébet | | [illegible] és neje Anna | | | |
| 1 | / | / | | | Lázár Zsuzsanna | | [illegible] napszámos és neje Katalin | | | |

Lap sz.

# Születtek anyakönyve

az — évről.

Lap sz.

| Sorszám | Éve és napja | A született | | | A szü- |
|---|---|---|---|---|---|
| | | fiú | leány | neme | neve, vallása, polgári állása |
| 99 | 30 2 | Mihály | | | |
| 100 | 3 8 | János | | | Schwarcz Mária |
| 101 | 5 8 | | Anna | | |
| 102 | 8 19 | | Zsuzsanna | | Tóth Anna |
| 103 | 14 | dámos | | | Franka Mihály, földmíves |
| 104 | 11 19 | | | | Anna |

| Sorszám | lakhelye utcza, házszám | A keresztelők neve, polgári állása lakhelye | Keresztelő pap | A keresztelő elhalálozása ideje | Jegyzet |
|---|---|---|---|---|---|
| 120 | | | | | |
| 352 | | | | | |
| 97 | | | | | |
| 11 | | Parragszky Sál zsellér, | | | |
| 170 | | Mandelur Sál, napszámos. | | | |
| 20 | | Tardik Mihály zsellér | | | |

Lap sz.

# Születtek anyakönyve

az – évről.

Lap sz.

| Sorszám | Éve és napja: a születés évében | Éve és napja: a keresztelés évében | A született: neve | A született: neme (a vagy nyolc év után törlendő) | A szülők: neve, vallása, polgári állása | A szülők: lakhelye, utcza, házszám | A keresztatyák s anyák neve, polgári állása, lakhelye | Keresztelő pap | A születési elhalálozás ideje | Jegyzet |
|---|---|---|---|---|---|---|---|---|---|---|
| 105 | 1888 Február 13 | 1888 Február 14 | | | [illegible] | [illegible] | [illegible] | [illegible] | | |
| 106 | 11 | 12 | | | Bagonya Josef földmives<br>Horska Zuzanna | | | | | |
| 107 | 15 | 16 | Tamás | | [illegible] | | [illegible] | | | |
| 108 | 10 | 18 | Samuel | | [illegible] | | [illegible] | | | |
| [illegible] | | | | | [illegible] | | [illegible] | | | |
| | | | | † 28/VII 1888 | Legéj Mihály földmives<br>Zabjska Mária | | Szucz Mihály rellen<br>és neje Éva | | | |
| 111 | 23 | 28 | Mária | | Gyorcz Mihály napszámos<br>Kohut Anna | | [illegible] | | | |
| 112 | 25 | 29 | Samuel | | Kohut Lajos rellen.<br>Tamasek Mária | | Vandesik Mihály, rellen<br>és neje Zsuzsi | | | |

Lap sz.

# Születtek anyakönyve

az évről.

Lap sz.

| Sorszám | Éve és napja: a születés | Éve és napja: a keresztelés | A született neve | neme | törvényes vagy törvénytelen | A szülők neve, vallása, polgári állása | Lak lakhelye, utcza, házszám | A keresztatyák s anyák neve, polgári állása, lakhelye | Keresztelő pap | A meta áttli elhalálozás ideje | Jegyzet |
|---|---|---|---|---|---|---|---|---|---|---|---|
| 119 | 1888 Julius | 1888 August | Zuzsanna | | | Csonka József, szabó, [illegible] | Kuszac | Szaszenka András, föld. [illegible] és neje Anna | Bellan | | |
| [illegible] | [illegible] | | [illegible] | | | [illegible] | [illegible] | [illegible] | [illegible] | | |
| [illegible] | [illegible] | | [illegible] | | | [illegible] | [illegible] | [illegible] | [illegible] | | |
| [illegible] | [illegible] | | [illegible] | | | [illegible] | [illegible] | [illegible] | [illegible] | | |
| [illegible] | [illegible] | | [illegible] | | | [illegible] | [illegible] | [illegible] | [illegible] | | |
| 117 | 1 | 4 | János | | | Klimo János napszámos, [illegible] Németh Mária | Pinsó mal. házak | Halasy András, földmi. [illegible] és neje Zuzsanna | | | |
| [illegible] | [illegible] | | [illegible] | | | [illegible] | [illegible] | [illegible] | [illegible] | | |
| [illegible] | [illegible] | | [illegible] | | | [illegible] | 246 | Mancsak Judith | | | |
| [illegible] | [illegible] | | [illegible] | | | [illegible] | 204 | [illegible] és neje Katalin | | | |
| 120 | 2 | 5 | János | | | Klinko János, szabó, [illegible] | 41 | [illegible] szamos, és neje Erzsébet | | | |

Lap sz.

# Születtek anyakönyve

az évről.

Lap sz.

| Sorszám | Éve és napja: a születés | Éve és napja: a keresztelés | A született neve: fiú | A született neve: leány | Ikrek száma | Törvénytelen-e | A szülők neve, vallása, polgári állása | A szülők lakhelye utcza, házszám | A keresztelő pap neve | A keresztelés elhalasztása | Jegyzet |
|---|---|---|---|---|---|---|---|---|---|---|---|
| 121 | 1888 Augusztus 5 | 1888 Augusztus 8 | Mihály † VIII 14 1888 | | 1 | | Mucha János, zsellér, Mika Mária | | | | |
| 122 | " | 11 | Pál | | | | Paradeis Pál zsellér, Kulik Erzsébet | | | | |
| 123 | | | † VII | | 1 | | Veszta Samuel Szirmicsky Mária | | | | |
| 124 | 14 | 17 | | Mária | 1 | | Kulik Pál, földmíves Gedelovszky Mária | | | | |
| 125 | 17 | 19 | | Terézia | 1 | | Ivan Dorottya | | | | |
| 126 | 8 | 18 | András | | | | Tovar Pál zsellér Harlovska Mária | | | | |
| 127 | 21 | 25 | | Anna | | | Ivan Ivan | | | | |
| 128 | 27 | 1 | | Katalin | | | Ivan Ivan | | | | |
| 129 | | | | | | | | | | | |
| 130 | | | | | | | | | | | |

Lap sz.

# Születtek anyakönyve

az évről.

Lap sz.

| Sorszám | Éve és napja: a születés (hónap, nap) | Éve és napja: a keresztelés (hónap, nap) | A született: neve | A született: neme (fiú / leány) | A született: vallása | A szülők: neve, vallása, polgári állása | Lakhelye (utca, házszám) | A keresztatyák s anyak neve, polgári állása, lakhelye | Keresztelő pap | A születési óra(lakozás) ideje | Jegyzet |
|---|---|---|---|---|---|---|---|---|---|---|---|
| 121 | 1888 | 1888 | | | | | | | | | |
| 130 | 22 | 26 | | | | | | | | | |
| 131 | 2 | 5 | | | | | | | | | |
| 133 | 9 | 12 | | | | | | | | | |
| 135 | 12 | 13 | | | | | | | | | |
| 136 | 13 | 16 | | | | | | | | | |
| 363 | | | | | | | | | | | |
| 429 | | | | | | | | | | | |
| 542 | | | | | | | | | | | |

Lap sz.

# Születtek anyakönyve

az évről.

Lap sz.

| Sorszám | Éve és napja: a születés hetének | Éve és napja: a keresztelés hetének | A született: neve | A született: neme | A szül. neve, vallása, polgári állása | Lak. lakhelye, utcza, házszám | A keresztatyák s anyák neve, polgári állása, lakhelye | Keresztelő pap | A születést elhalasztás okai | Jegyzet |
|---|---|---|---|---|---|---|---|---|---|---|
| 137 | 1888 September 15 | 1888 September 18 | | | | Keszáes. 442 | Kohut Ádám, szellér. és neje Zsuzsanna | Fleischer Ingyes ev. lelkész | | |
| 138 | | | | | Szabados János, napszámos | | Vörös András, napszámos, és neje Zsuzsanna | " | | |
| 139 | | | Ismeretlen | | Bucsán Pál, földmives | | Kadacsky Mihály föld. | | | |
| 140 | | | | | Tóth György, földmives | | Tóth [illegible] | | | |
| 141 | | | | | [illegible] | | [illegible] | | | |
| [illegible] | | | | | [illegible] | | Kovács Mátyás, föld. | | | |
| [illegible] | | | | | Orsolik Mária | | [illegible] | | | |
| 144 | | | | | [illegible] | | [illegible] | | | |

Lap sz.

# Születtek anyakönyve

az évről.

Lap sz.

| Sorszám | Éve és napja: szám betűk | Éve és napja: szám számok | A születő: neve fiú | A születő: neve leány | neme: fiú | neme: leány | A születő: neve, vallása, polgári állása | Lakhelye utcza, házszám | A keresztatyák s anyák neve, polgári állása, lakhelye | Keresztelő pap | A neta.ági elbukkozás ideje | Jegyzet |
|---|---|---|---|---|---|---|---|---|---|---|---|---|
| 145 | Október 4 | 1855 7 | András | | I | | Kraszka Pál zsellér<br>Mathi Katalin | Kiszacs 92 | Brna Pál szénmadár<br>[illegible] | Skalnar | | |
| 146 | 6 | 7 | | Mária [illegible] X | | | [illegible] Kovacs Kata | [illegible] | [illegible] | [illegible] | | |
| 147 | 11 | 13 | Mihály | | II | I | [illegible] | 482 | [illegible] | [illegible] | | |
| 148 | 13 | 14 | | Susanna | | II | Sorday János, földmives,<br>Hudnagy Anna | Szöreg | Kocska Pál zsell<br>[illegible] Anna | | | |
| 149 | 14 | 14 | | Zsuzsanna † 1855 7/16 | | II | Gyurka János, földmives<br>Gonga Anna | Kisár 241 | Sorday István [illegible]<br>mes, es neje Zsuzsanna | | | |
| [illegible] | 3 | 1 | Mihály | | V | VI | Kora Pál, [illegible]<br>[illegible] | | Kovacs Pál, zsellér<br>[illegible] Erzsébet | | | |
| [illegible] | 1 | [illegible] | András | [illegible] | V | II | Pdolny Pál napszá[illegible]<br>Bajamsky Zsuzsanna | 519 | Pudarka Pál földmives<br>[illegible] neje [illegible] | | | |
| 152 | 21 | 20 | | Erzsébet † 20/X 1855 | | II | Marks György, napszá[illegible]<br>Terka [illegible] anna | [illegible] | [illegible] Ovacs Pál [illegible]<br>[illegible] es neje Zsuzsanna | | | |

Lap sz

# Születtek anyakönyve

az évről.

Lap sz.

| Sorszám | Éve és napja: a hónap | a K. TÉRZ | A született: neve | neme | törvénytelen születésű | A szü- neve, vallása, polgári állása | lak lakhelye utcza házszám | A keresztatyák s anyák neve polgári állása lakhelye | Keresztelő pap | A születési elhalálozás ideje | Jegyzet |
|---|---|---|---|---|---|---|---|---|---|---|---|
| 153 | Október 22 | 1885 24 | Julia | | | [illegible] Katalin | | | | | |
| 154 | Január 16 | 5 | [illegible] | | | Gonya Anna, [illegible] | | | | | |
| 155 | Január 11 | 5 | [illegible] | | | [illegible] Mária [illegible] | | | | | |
| 156 | [illegible] 11 | 5 | Zuzsanna | | | [illegible] | | | | | |
| 157 | [illegible] 3 | 5 | Mihály | | | [illegible] | | | | | |
| 158 | [illegible] 28 | 5 | [illegible] | | | [illegible] | | | | | |
| 159 | [illegible] 1 | 5 | [illegible] | | | [illegible] | | | | | |
| 160 | [illegible] 27 | [illegible] | [illegible] | | | [illegible] | | | | | |

Lap sz.

# Születtek anyakönyve

az évről.

Lap sz.

| Sorszám | Éve és napja: a szak / a hónap | A született: neve | A született: neme: fiú | A született: neme: leány | A szülők: neve, vallása, polgári állása | A születés helyének: utcza, házszám | A keresztatyák a anyák neve, polgári állása lakhelye | Keresztelő pap | A születési elhalasztás oka | Jegyzet |
|---|---|---|---|---|---|---|---|---|---|---|
| 161 | 1888 Október 24 27 | Erzsébet | | 1 | Imre Pál cserepmadár<br>Csicsurak Zsófia | Kiszacs 87 | Uhrhegyi Dániel, földmíves, Kiszacs<br>és neje Anna | Kiszacs | | Az atya protestáns vallású. |
| 162 | 28 31 | Mária | | 1 | Kerecsk Imre napszámos<br>Kerecsk Anna | 334 | és neje Mária | | | |
| 163 | Október [illegible] | [illegible] | | 1 | Csef György napszámos<br>Kabadi [illegible] | [illegible] | [illegible] Pál [illegible]<br>és neje Erzsébet | | | |
| 164 | [illegible] | [illegible] | | 1 | Nemes Ignácz [illegible]<br>[illegible] | [illegible] | Begovics András Kiszacs<br>és neje Susanna | | | |
| 165 | [illegible] | [illegible] | | 1 | [illegible] földmíves<br>[illegible] Mária | [illegible] | Kocsik Mátyás özv.<br>176 [illegible] és neje Anna | | | |
| 166 | 9 14 | András | | 1 | Imre János, földmíves<br>Vízer Anna | 167 | Imre Mihály zsellér,<br>és neje Mária | " | | |
| 167 | [illegible] | András | | 1 | [illegible]<br>Imre Erzsébet | 50 | [illegible]<br>ter és neje Katalin | " | | |
| 168 | [illegible] 17 | Katalin | | 1 | Tolar [illegible]<br>Kegor Mária | 31 | Imre [illegible] napszámos<br>és neje Susanna | | | |

Lap sz.

# Szülöttek anyakönyve

az -- évről.

Lap sz

| Sorszám | Éve és napja: hónak | napja | A szülött: neve | neme | A szülő: neve, vallása, polgári állása | lak: helye, utcza házszám | A keresztatyák s anyák neve, polgári állása lakhelye | Keresztelő pap | A születés. e.hó.n.ózás ideje | Jegyzet |
|------|---|---|---|---|---|---|---|---|---|---|
| 169 | 1838 November | 15 18 | András | | Gyorgy falun... Csanda Anna | | | | | |
| 170 | 16 | 18 | | | Csika András, földmives, Martenka Zsuzsanna | | | | | |
| 171 | 16 | 18 | | | Harpány András, földmives, Brunak Erzsébet | | | | | |
| 172 | 22 | 24 | | | Nacrák Pál, napszámos, Palka Zsuzsanna | | | | | |
| 173 | 25 | 28 | András | | Csuman Pál, napszámos, Medovarszky Anna | | | | | |
| | | 27 | Mária | IV | ...ladan ... földmives ...dany Katalin | | | | | |
| 175 | 27 | December 1 | József. | | Gyurovka Mihály, földmives Zsubrich Mária | | | | | |
| 176 | 1 | 1 | | | Gombar András, földmives, Domonye Mária | | | | | |

| lak: helye, utcza házszám | A keresztatyák s anyák neve, polgári állása lakhelye | Keresztelő pap | A születés. e.hó.n.ózás ideje | Jegyzet |
|---|---|---|---|---|
| 262 | ... és neje ... | | | |
| 17 | ... Mária ... nyerese Urban Mária | | | |
| 149 | Bagonye János, zsellér, és neje Erzsébet | | | |
| 76 | ... Anna és neje Katalin földmi... | | | |
| 81 | ... Gyorgy zsellér, ... neje Erzsébet | | | |
| 16 | ... bor ... földmives ... | | | |
| 289 | ... gyarló, és neje Maria | | | |
| 1 | Gonye Pál zsellér, és ... Katalin | | | |

Lap sz

# Születtek anyakönyve

az _____ évről.

Lap sz

| Sorszám | Éve és napja: hónap | Éve és napja: nap | A született neve: fiú | A született neve: leány | születés helye | A szülő neve, vallása, polgári állása | A keresztatyák s anyák neve, polgári állása, lakhelye | Keresztelő pap | A születtek elbírálásának ideje | Jegyzet |
|---|---|---|---|---|---|---|---|---|---|---|
| 177 | November | 5 | | Anna | | [illegible] | [illegible] | [illegible] | | |
| 178 | November 12 | 5 | | Zsuzsanna | | Pavlov András, Pavlov Mária házasoknak | | | | |
| 179 | [illegible] | [illegible] | | [illegible] | | [illegible] | [illegible] | [illegible] | | |
| 180 | 9 | 12 | | Mária | | [illegible] | [illegible] | [illegible] | | |
| 181 | 10 | 12 | András | | | [illegible] | [illegible] | [illegible] | | |
| 182 | 11 | 12 | János | | | [illegible] | [illegible] | [illegible] | | |
| 183 | 14 | 15 | | Anna | | [illegible] | [illegible] | [illegible] | | |
| 184 | 18 | 22 | János | | | [illegible] | [illegible] | [illegible] | | |
| 185 | — | — | | | | | | | | |
| 186 | [illegible] | | | | | | | | | |
| 187 | [illegible] | | | | | | | | | |
| 188 | [illegible] | | | | | | | | | |
| 189 | [illegible] | | | | | | | | | |
| 190 | [illegible] | | | | | | | | | |
| 191 | [illegible] | | | | | | | | | |
| 192 | [illegible] | | | | | | | | | |
| 193 | [illegible] | | | | | | | | | |
| 194 | [illegible] | | | | | | | | | |
| 195 | [illegible] | | | | | | | | | |
| 196 | [illegible] | | | | | | | | | |
| 197 | [illegible] | | | | | | | | | |
| 198 | [illegible] | | | | | | | | | |
| 199 | [illegible] | | | | | | | | | |
| 200 | [illegible] | | | | | | | | | |
| 201 | [illegible] | | | | | | | | | |
| 202 | [illegible] | | | | | | | | | |
| 203 | [illegible] | | | | | | | | | |
| 204 | [illegible] | | | | | | | | | |
| 205 | [illegible] | | | | | | | | | |
| 206 | [illegible] | | | | | | | | | |
| 207 | [illegible] | | | | | | | | | |
| 208 | [illegible] | | | | | | | | | |
| 209 | [illegible] | | | | | | | | | |
| 210 | [illegible] | | | | | | | | | |
| 211 | [illegible] | | | | | | | | | |
| 212 | [illegible] | | | | | | | | | |
| 213 | [illegible] | | | | | | | | | |
| 214 | [illegible] | | | | | | | | | |
| 215 | [illegible] | | | | | | | | | |
| 216 | [illegible] | | | | | | | | | |
| 217 | [illegible] | | | | | | | | | |
| 218 | [illegible] | | | | | | | | | |
| 219 | [illegible] | | | | | | | | | |
| 220 | [illegible] | | | | | | | | | |
| 221 | [illegible] | | | | | | | | | |
| 222 | [illegible] | | | | | | | | | |
| 223 | [illegible] | | | | | | | | | |
| 224 | [illegible] | | | | | | | | | |
| 225 | [illegible] | | | | | | | | | |
| 226 | [illegible] | | | | | | | | | |
| 227 | [illegible] | | | | | | | | | |
| 228 | [illegible] | | | | | | | | | |
| 229 | [illegible] | | | | | | | | | |
| 230 | [illegible] | | | | | | | | | |
| 231 | [illegible] | | | | | | | | | |
| 232 | [illegible] | | | | | | | | | |
| 233 | [illegible] | | | | | | | | | |
| 234 | [illegible] | | | | | | | | | |
| 235 | [illegible] | | | | | | | | | |
| 236 | [illegible] | | | | | | | | | |
| 237 | [illegible] | | | | | | | | | |
| 238 | [illegible] | | | | | | | | | |
| 239 | [illegible] | | | | | | | | | |
| 240 | [illegible] | | | | | | | | | |
| 241 | [illegible] | | | | | | | | | |
| 242 | [illegible] | | | | | | | | | |
| 243 | [illegible] | | | | | | | | | |
| 244 | [illegible] | | | | | | | | | |
| 245 | [illegible] | | | | | | | | | |
| 246 | [illegible] | | | | | | | | | |
| 247 | [illegible] | | | | | | | | | |
| 248 | [illegible] | | | | | | | | | |
| 249 | [illegible] | | | | | | | | | |
| 250 | [illegible] | | | | | | | | | |
| 251 | [illegible] | | | | | | | | | |
| 252 | [illegible] | | | | | | | | | |
| 253 | [illegible] | | | | | | | | | |
| 254 | [illegible] | | | | | | | | | |
| 255 | [illegible] | | | | | | | | | |
| 256 | [illegible] | | | | | | | | | |
| 257 | [illegible] | | | | | | | | | |
| 258 | [illegible] | | | | | | | | | |
| 259 | [illegible] | | | | | | | | | |
| 260 | [illegible] | | | | | | | | | |
| 261 | [illegible] | | | | | | | | | |
| 262 | [illegible] | | | | | | | | | |
| 263 | [illegible] | | | | | | | | | |
| 264 | [illegible] | | | | | | | | | |
| 265 | [illegible] | | | | | | | | | |
| 266 | [illegible] | | | | | | | | | |
| 267 | [illegible] | | | | | | | | | |
| 268 | [illegible] | | | | | | | | | |
| 269 | [illegible] | | | | | | | | | |
| 270 | [illegible] | | | | | | | | | |
| 271 | [illegible] | | | | | | | | | |
| 272 | [illegible] | | | | | | | | | |
| 273 | [illegible] | | | | | | | | | |
| 274 | [illegible] | | | | | | | | | |
| 275 | [illegible] | | | | | | | | | |
| 276 | [illegible] | | | | | | | | | |
| 277 | [illegible] | | | | | | | | | |
| 278 | [illegible] | | | | | | | | | |
| 279 | [illegible] | | | | | | | | | |
| 280 | [illegible] | | | | | | | | | |
| 281 | [illegible] | | | | | | | | | |
| 282 | [illegible] | | | | | | | | | |
| 283 | [illegible] | | | | | | | | | |
| 284 | [illegible] | | | | | | | | | |
| 285 | [illegible] | | | | | | | | | |
| 286 | [illegible] | | | | | | | | | |
| 287 | [illegible] | | | | | | | | | |
| 288 | [illegible] | | | | | | | | | |
| 289 | [illegible] | | | | | | | | | |
| 290 | [illegible] | | | | | | | | | |
| 291 | [illegible] | | | | | | | | | |
| 292 | [illegible] | | | | | | | | | |
| 293 | [illegible] | | | | | | | | | |
| 294 | [illegible] | | | | | | | | | |
| 295 | [illegible] | | | | | | | | | |
| 296 | [illegible] | | | | | | | | | |
| 297 | [illegible] | | | | | | | | | |
| 298 | [illegible] | | | | | | | | | |
| 299 | [illegible] | | | | | | | | | |
| 300 | [illegible] | | | | | | | | | |
| 301 | [illegible] | | | | | | | | | |
| 302 | [illegible] | | | | | | | | | |
| 303 | [illegible] | | | | | | | | | |
| 304 | [illegible] | | | | | | | | | |
| 305 | [illegible] | | | | | | | | | |
| 306 | [illegible] | | | | | | | | | |
| 307 | [illegible] | | | | | | | | | |
| 308 | [illegible] | | | | | | | | | |
| 309 | [illegible] | | | | | | | | | |
| 310 | [illegible] | | | | | | | | | |
| 311 | [illegible] | | | | | | | | | |
| 312 | [illegible] | | | | | | | | | |
| 313 | [illegible] | | | | | | | | | |
| 314 | [illegible] | | | | | | | | | |
| 315 | [illegible] | | | | | | | | | |
| 316 | [illegible] | | | | | | | | | |
| 317 | [illegible] | | | | | | | | | |
| 318 | [illegible] | | | | | | | | | |
| 319 | [illegible] | | | | | | | | | |
| 320 | [illegible] | | | | | | | | | |
| 321 | [illegible] | | | | | | | | | |
| 322 | [illegible] | | | | | | | | | |
| 323 | [illegible] | | | | | | | | | |
| 324 | [illegible] | | | | | | | | | |
| 325 | [illegible] | | | | | | | | | |
| 326 | [illegible] | | | | | | | | | |
| 327 | [illegible] | | | | | | | | | |
| 328 | [illegible] | | | | | | | | | |
| 329 | [illegible] | | | | | | | | | |
| 330 | [illegible] | | | | | | | | | |
| 331 | [illegible] | | | | | | | | | |
| 332 | [illegible] | | | | | | | | | |
| 333 | [illegible] | | | | | | | | | |
| 334 | [illegible] | | | | | | | | | |
| 335 | [illegible] | | | | | | | | | |
| 336 | [illegible] | | | | | | | | | |
| 337 | [illegible] | | | | | | | | | |
| 338 | [illegible] | | | | | | | | | |
| 339 | [illegible] | | | | | | | | | |
| 340 | [illegible] | | | | | | | | | |
| 341 | [illegible] | | | | | | | | | |
| 342 | [illegible] | | | | | | | | | |
| 343 | [illegible] | | | | | | | | | |
| 344 | [illegible] | | | | | | | | | |
| 345 | [illegible] | | | | | | | | | |
| 346 | [illegible] | | | | | | | | | |
| 347 | [illegible] | | | | | | | | | |
| 348 | [illegible] | | | | | | | | | |
| 349 | [illegible] | | | | | | | | | |
| 350 | [illegible] | | | | | | | | | |
| 351 | [illegible] | | | | | | | | | |
| 352 | [illegible] | | | | | | | | | |
| 353 | [illegible] | | | | | | | | | |
| 354 | [illegible] | | | | | | | | | |
| 355 | [illegible] | | | | | | | | | |
| 356 | [illegible] | | | | | | | | | |
| 357 | [illegible] | | | | | | | | | |
| 358 | [illegible] | | | | | | | | | |
| 359 | [illegible] | | | | | | | | | |
| 360 | [illegible] | | | | | | | | | |
| 361 | [illegible] | | | | | | | | | |
| 362 | [illegible] | | | | | | | | | |
| 363 | [illegible] | | | | | | | | | |
| 364 | [illegible] | | | | | | | | | |
| 365 | [illegible] | | | | | | | | | |
| 366 | [illegible] | | | | | | | | | |
| 367 | [illegible] | | | | | | | | | |
| 368 | [illegible] | | | | | | | | | |
| 369 | [illegible] | | | | | | | | | |
| 370 | [illegible] | | | | | | | | | |
| 371 | [illegible] | | | | | | | | | |
| 372 | [illegible] | | | | | | | | | |
| 373 | [illegible] | | | | | | | | | |
| 374 | [illegible] | | | | | | | | | |
| 375 | [illegible] | | | | | | | | | |
| 376 | [illegible] | | | | | | | | | |
| 377 | [illegible] | | | | | | | | | |
| 378 | [illegible] | | | | | | | | | |
| 379 | [illegible] | | | | | | | | | |
| 380 | [illegible] | | | | | | | | | |
| 381 | [illegible] | | | | | | | | | |
| 382 | [illegible] | | | | | | | | | |
| 383 | [illegible] | | | | | | | | | |
| 384 | [illegible] | | | | | | | | | |
| 385 | [illegible] | | | | | | | | | |
| 386 | [illegible] | | | | | | | | | |
| 387 | [illegible] | | | | | | | | | |
| 388 | [illegible] | | | | | | | | | |
| 389 | [illegible] | | | | | | | | | |
| 390 | [illegible] | | | | | | | | | |
| 391 | [illegible] | | | | | | | | | |
| 392 | [illegible] | | | | | | | | | |
| 393 | [illegible] | | | | | | | | | |
| 394 | [illegible] | | | | | | | | | |
| 395 | [illegible] | | | | | | | | | |
| 396 | [illegible] | | | | | | | | | |
| 397 | [illegible] | | | | | | | | | |
| 398 | [illegible] | | | | | | | | | |
| 399 | [illegible] | | | | | | | | | |
| 400 | [illegible] | | | | | | | | | |
| 401 | [illegible] | | | | | | | | | |
| 402 | [illegible] | | | | | | | | | |
| 403 | [illegible] | | | | | | | | | |
| 404 | [illegible] | | | | | | | | | |
| 405 | [illegible] | | | | | | | | | |
| 406 | [illegible] | | | | | | | | | |
| 407 | [illegible] | | | | | | | | | |
| 408 | [illegible] | | | | | | | | | |
| 409 | [illegible] | | | | | | | | | |
| 410 | [illegible] | | | | | | | | | |
| 411 | [illegible] | | | | | | | | | |
| 412 | [illegible] | | | | | | | | | |
| 413 | [illegible] | | | | | | | | | |
| 414 | [illegible] | | | | | | | | | |
| 415 | [illegible] | | | | | | | | | |
| 416 | [illegible] | | | | | | | | | |
| 417 | [illegible] | | | | | | | | | |
| 418 | [illegible] | | | | | | | | | |
| 419 | [illegible] | | | | | | | | | |
| 420 | [illegible] | | | | | | | | | |
| 421 | [illegible] | | | | | | | | | |
| 422 | [illegible] | | | | | | | | | |
| 423 | [illegible] | | | | | | | | | |
| 424 | [illegible] | | | | | | | | | |
| 425 | [illegible] | | | | | | | | | |
| 426 | [illegible] | | | | | | | | | |
| 427 | [illegible] | | | | | | | | | |
| 428 | [illegible] | | | | | | | | | |
| 429 | [illegible] | | | | | | | | | |
| 430 | [illegible] | | | | | | | | | |
| 431 | [illegible] | | | | | | | | | |
| 432 | [illegible] | | | | | | | | | |
| 433 | [illegible] | | | | | | | | | |
| 434 | [illegible] | | | | | | | | | |
| 435 | [illegible] | | | | | | | | | |
| 436 | [illegible] | | | | | | | | | |
| 437 | [illegible] | | | | | | | | | |
| 438 | [illegible] | | | | | | | | | |
| 439 | [illegible] | | | | | | | | | |
| 440 | [illegible] | | | | | | | | | |
| 441 | [illegible] | | | | | | | | | |
| 442 | [illegible] | | | | | | | | | |
| 443 | [illegible] | | | | | | | | | |
| 444 | [illegible] | | | | | | | | | |
| 445 | [illegible] | | | | | | | | | |
| 446 | [illegible] | | | | | | | | | |
| 447 | [illegible] | | | | | | | | | |
| 448 | [illegible] | | | | | | | | | |
| 449 | [illegible] | | | | | | | | | |
| 450 | [illegible] | | | | | | | | | |
| 451 | [illegible] | | | | | | | | | |
| 452 | [illegible] | | | | | | | | | |
| 453 | [illegible] | | | | | | | | | |
| 454 | [illegible] | | | | | | | | | |
| 455 | [illegible] | | | | | | | | | |
| 456 | [illegible] | | | | | | | | | |
| 457 | [illegible] | | | | | | | | | |
| 458 | [illegible] | | | | | | | | | |
| 459 | [illegible] | | | | | | | | | |
| 460 | [illegible] | | | | | | | | | |
| 461 | [illegible] | | | | | | | | | |
| 462 | [illegible] | | | | | | | | | |
| 463 | [illegible] | | | | | | | | | |
| 464 | [illegible] | | | | | | | | | |
| 465 | [illegible] | | | | | | | | | |
| 466 | [illegible] | | | | | | | | | |
| 467 | [illegible] | | | | | | | | | |
| 468 | [illegible] | | | | | | | | | |
| 469 | [illegible] | | | | | | | | | |
| 470 | [illegible] | | | | | | | | | |
| 471 | [illegible] | | | | | | | | | |
| 472 | [illegible] | | | | | | | | | |
| 473 | [illegible] | | | | | | | | | |
| 474 | [illegible] | | | | | | | | | |
| 475 | [illegible] | | | | | | | | | |
| 476 | [illegible] | | | | | | | | | |
| 477 | [illegible] | | | | | | | | | |
| 478 | [illegible] | | | | | | | | | |
| 479 | [illegible] | | | | | | | | | |
| 480 | [illegible] | | | | | | | | | |
| 481 | [illegible] | | | | | | | | | |
| 482 | [illegible] | | | | | | | | | |
| 483 | [illegible] | | | | | | | | | |
| 484 | [illegible] | | | | | | | | | |
| 485 | [illegible] | | | | | | | | | |
| 486 | [illegible] | | | | | | | | | |
| 487 | [illegible] | | | | | | | | | |
| 488 | [illegible] | | | | | | | | | |
| 489 | [illegible] | | | | | | | | | |
| 490 | [illegible] | | | | | | | | | |
| 491 | [illegible] | | | | | | | | | |
| 492 | [illegible] | | | | | | | | | |
| 493 | [illegible] | | | | | | | | | |
| 494 | [illegible] | | | | | | | | | |
| 495 | [illegible] | | | | | | | | | |
| 496 | [illegible] | | | | | | | | | |
| 497 | [illegible] | | | | | | | | | |
| 498 | [illegible] | | | | | | | | | |
| 499 | [illegible] | | | | | | | | | |
| 500 | [illegible] | | | | | | | | | |

Lap sz.

# Születtek anyakönyve

az _ évről.

Lap sz.

| Sorszám | Éve és napja: a születésnek | Éve és napja: a keresztelésnek | A szülött: neve, neme, törvényes-e, törvénytelen-e | A szü. neve, vallása, polgári állása | lők lakhelye, utcza, házszám | A keresztatyák s anyak neve, polgári állása, lakhelye | Keresztelő pap | A notalani elhalálozás ideje | Jegyzet |
|---|---|---|---|---|---|---|---|---|---|
| 185 | 1888 December 1 | 1888 9 | Andras | Pavlov Mihalj földmives, | Keresztes | | | | Lásd a születési anyakönyv 34. gyánál |
| 180 | 1 | 9 | Janos | Biesar Mária, | 74 | — | | | |
| 187 | December | | | Ipsoch György napszamos | 457 | Franka Janos zsellér és neje Katalin | Schelkar Fugyos | | |
| 188 | 24 | 26 | Eva | Rafesik Pál kocsis | | Valuch Istvan beres neje Mária | | | |
| 189 | 25 | 27 | Maria | Turdely Janos zsellér és neje | | Pál Istvanne | | | |
| 190 | 27 | 27 | | | | Mucsik Pál földmives | | | |
| 191 | | | | | 31 | ? | | | |
| 192 | 31 | | | Fulej Maria | 28 | | | | |

Lap sz.

# Születtek anyakönyve

az évről.

Lap sz.

| Sorszám | Éve és napja: a születésnek | Éve és napja: a keresztelésnek | A született: neve: fiú | A született: neve: leány | A született: neme | A született: születési helye | A szü: neve, vallása, polgári állása | Lak: lakhelye, utcza házszám | A keresztatyák a anyák neve, polgári állása, lakhelye | Keresztelő pap | A születés elhalálozás ideje | Jegyzé |
|---|---|---|---|---|---|---|---|---|---|---|---|---|
| | 1889 December 3 | 1889 Januar | | Mihaly | | | Vágyi Elek napszámos<br>Tóth Zuzanna | | | | | |
| 194 | 31 | 4 | | Mina | | | Chobyan Mihaly, földmives<br>Lévi Anna | | Vizsár János földmives<br>az neje Erzsébet | | | |

I mintul Elekből
[illegible]
I Lélhez hasonlóan
[illegible]

az évről. Lap sz.

A 2/6

| Lak lakhelye, utcza, házszám | A keresztatyák s anyák neve, polgári állása, lakhelye | Keresztelő pap | A notáliák elhanyatlása ideje | Jegyzet |
|---|---|---|---|---|
| 10 | | | | |

Lap sz.

# Születtek anyakönyve

Lap sz.

az évről.

| Év és napja | A született | | | A szü- |
|---|---|---|---|---|
| Sorsz. | Hónak | Találnak | fiú | leány |
| 1 | Január | | | |
| 3. | 4 | 7 | | |
| 9. | 0 | 5 | | |
| 5. | 5 | 9 | | |
| 1 | 6 | 10 | | |

| Lak | A keresztatyák s anyák neve, | Keresztelő | A születési | Jegyzet |
|---|---|---|---|---|
| lakhelye | polgári állása, lakhelye | pap | anyakönyv | |
| Utcza házszám | | | | |
| 346. | | | | |
| 346. | | | | |
| 346 | | | | |
| 178 | | | | |

Lap sz.

# Születtek anyakönyve

az évről.

Lap sz.

| Sorszám | Éve és napja: a születés | Éve és napja: a keresztelés | A született neve | neme | A szülők neve, vallása, polgári állása | Lakik lakhelye utcza, házszám | A keresztatyák s anyák neve, polgári állása, lakhelye | Keresztelő pap | A metalami elhalálozás ideje | Jegyzet |
|---|---|---|---|---|---|---|---|---|---|---|
| 9 | 1839 Január 13 | 1839 16 | | | | | | | | |
| 10 | | 16 | | | | | | | | |
| 11 | | 16 | | | | | | | | |
| 1. | 3 | 17 | | | | | | | | |
| 5 | 1 | 17 | | | | | | | | |
| 14 | 19 | 22 | | | | | | | | |
| 15 | 20 | 23 | | | | | | | | |
| 11 | | 2. | | | | | | | | |

Lap sz

# Születtek anyakönyve

az évről.

Lap sz.

| Sorszám | Éve és napja: A születésnek | Éve és napja: A születésnek | A született neve: fiú | A született neve: leány | A szülő lakhelye (utca, házszám) | A szülő neve, vallása, polgári állása | A keresztatyák s anyák neve, polgári állása, lakhelye | Keresztelő pap | A születést bejelentő elhalálozás ideje | Jegyzet |
|---|---|---|---|---|---|---|---|---|---|---|
| 18. | 24 | 26 | Pál | | | Hanák Pál Csepke Zsuzsanna. | | | | |
| 20. | 29 | | | | | | | | | |
| 22. | 1 | 3 | | | | | | | | |
| 23 | 2 | 5 | | | | | | | | |
| 504. | | | | | | | Sepsy András és neje | | | |
| 454 | | | | | | | Hanák Mária | | | |
| 54 | | | | | | | [illegible] | | | |

# Születtek anyakönyve

az évről.



| Sorszám | Éve és napja: a születésének | Éve és napja: a keresztelésének | A született: neve, fiú | A született: neve, leány | A született: neme | A született: törvényes | A született: törvénytelen | A szülők: neve, vallása, polgári állása | A szülők: lakhelye, utcza, házszám | A keresztatyák s anyák neve, polgári állása, lakhelye | Keresztelő pap | A születésnek elhalálozás ideje | Jegyzet |
|---|---|---|---|---|---|---|---|---|---|---|---|---|---|
| 25. | 1889 Február 6 | 1889 9 | | | | | | | | | | | |
| 26. | 6 | 9 | | | | | | | | | | | |
| 27. | 10 | 11 | | | | | | | | | | | |
| 28. | 16 | 16 | | | | | | | | | | | |
| 29. | | | | | | | | | | | | | |
| 30. | 10 | 19 | | | | | | | | | | | |
| 31. | 18 | 21 | | | | | | | | | | | |
| 32. | 18 | 21 | | | | | | | | | | | |

Lap sz.

# Születtek anyakönyve

az évről.

Lap sz.

| Sorszám | Év és napja: A szülés | Év és napja: A keresztelés | A szülött: neve | A szülött: neme | A szülött: születési hely, utca, házszám | A szülött: A szülő neve, polgári állása, lakhelye | A keresztatyák s anyák neve, polgári állása, lakhelye | Keresztelő pap | A házasulandók elhalálozásának ideje | Jegyzet |
|---|---|---|---|---|---|---|---|---|---|---|
| 33 | 1879 | | | | | | | | | |
| 248. | | | | | | | | | | |
| 34 | | | | | | | | | | |
| 35 | 23 27. | | | | | | | | | |
| 387. | | | | | | | | | | |
| 3 | | | | | | | | | | |
| 14. | | | | | | | | | | |
| 8 | | | | | | | | | | |
| 100. | | | | | | | | | | |
| 37 | | | | | | | | | | |
| 159 | | | | | | | | | | |
| 91 | | | | | | | | | | |

Lap sz.

# Születtek anyakönyve

az évről.

Lap sz.

| Sorszám | Éve és napja: hónap / hónapnak napja | A születettek: neve, neme, vallása | A születés: helye, házszám | A születés: ideje | A születés: neve, vallása, polgári állása | Lak: lakhelye, utcza, házszám | A keresztatyák s anyák neve, polgári állása, lakhelye | Keresztelő pap | A születési elbeszélés ideje | Jegyzet |
|---|---|---|---|---|---|---|---|---|---|---|
| 41 | 1859 | | | | | | | | | |
| 42 | | | | | | | | | | |
| 43. | 1 | 4 | | | | | | | | |
| 44. | 2 | 4 | | | | | | | | |
| 45 | | | | | | | | | | |
| 46 | | | | | | | | | | |
| 47 | | | | | | | | | | |
| 48 | | | | | | | | | | |
| | | | | | | | 300 | | | |
| | | | | | | | 430 | | | |
| | | | | | | | 352 | | | |
| | | | | | | | 348 | | | |

Lap sz.

# Születtek anyakönyve

az ____ évről.

Lap sz.

| Sorszám | Éve és napja | A született neve | A szülők neve, vallása, polgári állása | A születés helye utcza, házszám | A keresztatyák s anyák neve, polgári állása, lakhelye | Keresztelő pap | A születési elhalálozás ideje | Jegyzet |
|---|---|---|---|---|---|---|---|---|
| 49 | 1894 12 14 | | | | | | | |
| 50 | 12 14 | | | | | | | |
| | | | | | | | | |
| | | | | | | | | |
| | | | | | | | | |
| | | | | | | | | |
| 54 | 16 19 | | | | | | | |
| 56 | 17 | | | | | | | |

Lap sz.

# Születtek anyakönyve

az _____ évről.

Lap sz.

| Sorszám | Éve és napja: a születésnek | Éve és napja: a keresztelésnek | A született: neme: fiú | A született: neme: leány | A született: neme: kétes | A született: születési órája | A szülő: neve, vallása, polgári állása | Lak: lakhelye, utcza, házszám | A keresztatyák a szülők neve, polgári állása, lakhelye | Keresztelő pap | A születési elhalálozás ideje | Jegyzet |
|---|---|---|---|---|---|---|---|---|---|---|---|---|
| 87. | 1879 Március 21 | 24 | | 1 | | | Kiss Ferencz Fábián Zsuzsa | Kiss Ferencz 513 | Mészáros Mihályné neje Kata | Szilágyi János ev. lelkész | | |
| 85 | 4 | 5 | | 1 | | | Domonyi János Molnár Zsuzsa napszámos | | | | | magyar. |
| 89 | | | | 1 | | | [illegible] | 105 | [illegible] neje Mária | | | |
| 100 | | | | 1 | | | Tóth Pál [illegible] | | [illegible] | | | |
| 14. | 28 | 31 | | 1 | | | [illegible] | 34. | [illegible] neje Zsuzsa | " | | |
| 12 | 30 | 3 | | 1 | | | Nagy Pál Kovács Anna | 13 | Pavlov Mihályné neje Erzsa | " | | |
| 13 | 4 | 6 | | 1 | | | Kovács Mihály Gombár Zsuzsa | 473 | Nagy János és neje Kata | " | | |
| 24 | | | | 1 | | | [illegible] | 9 | Kovács Mihály és neje Mária | | | |

Lap sz.

# Születtek anyakönyve

A szü.

| Sorszám | Éve és napja: a születés | Éve és napja: keresztelés | A született: neve | A született: neme | neve, vallása, polgári állása |
|---|---|---|---|---|---|
| 175 | 1859 | | | | |
| | | | | | |
| | | | | | |
| | | | | | |
| | | | | | |
| | | | | | |
| | | | | | |
| | | | | | |
| | | | | | |

az — évről.

Lap sz.

| Sorszám | lak lakhelye, utcza, házszám | A keresztatyák s anyák neve, polgári állása, lakhelye | Keresztelő pap | A születési elhalálozás ideje | Jegyzet |
|---|---|---|---|---|---|
| | | | | | |
| 184. | | | | | |
| | | | | | |
| | | | | | |
| | | | | | |
| | | | | | |
| | | | | | |
| | | | | | |
| 428 | | | | | |
| | | | | | |

Lap sz.

# Születtek anyakönyve

az évről.

Lap sz.

| Sorszám | Év és napja: a születés | Év és napja: a keresztelés | A szülött neve: fiú | A szülött neve: leány | A szülött: ikrek száma | A szülött: törvénytelen | A szülött neve, vallása, polgári állása | A szülött lakhelye, utcza, házszám | A keresztatyák s anyák neve, polgári állása, lakhelye | Keresztelő pap | A születési elhalasztás oka | Jegyzet |
|---|---|---|---|---|---|---|---|---|---|---|---|---|
| 73 | 1868 | | | | | | | | | | | |
| 74 | | | | | | | | | | | | |
| 75 | | | | | | | | | | | | |
| 76 | | | | | | | | | | | | |
| 77 | | | | | | | | | | | | |
| 78 | 22 | 24 | | | | | | | | | | |
| 79 | 26 | 27 | | | | | | | | | | |
| 80 | 28 | 29 | | | | | | | | | | |

Lap sz.

# Születtek anyakönyve

az ___ évről.

Lap sz.

| Sorszám | Éve és napja, a születés órája | A született neve, neme | A szülők lakhelye, házszám | A keresztelő pap neve, polgári állása, lakhelye | A születési anyakönyvi kivonat kiállításának ideje | Jegyzet |
|---|---|---|---|---|---|---|
| | | | | | | |
| | | | | | | |
| | | | | | | |
| | | | | | | |
| | | | | | | |
| | | | | | | |
| | | | | | | |
| | | | | | | |
| | | | | | | |

Lap sz.

# Születtek anyakönyve

az évről.

Lap sz.

| Sorszám | Évo és napja: A születés (hónap, napok) | A születés (hónap, napok) | A szülött: neve | neme (fiú, leány) | születési helye | A szü: neve, vallása, polgári állása | Lak: lakhelye (utcza, házszám) | A keresztatyák s anyák neve, polgári állása, lakhelye | Keresztelő pap | A keresztelési elhalasztás ideje | Jegyzet |
|---|---|---|---|---|---|---|---|---|---|---|---|
| | | | | | | | | | | | |
| | | | | | | | | | | | |
| | | | | | | | | | | | |
| | | | | | | | | | | | |
| | | | | | | | | | | | |
| | | | | | | | | | | | |
| | | | | | | | | | | | |
| | | | | | | | | | | | |
| | | | | | | | | | | | |
| | | | | | | | | | | | |

Lap sz.

# Születtek anyakönyve

az évről.

Lap sz.

| Sorszám | Éve és napja: hónap | Éve és napja: a hónap | A született neve | neme | A szülő neve, vallása, polgári állása | Lak: lakhelye, utcza, házszám | A keresztatyák s anyák neve, polgári állása, lakhelye | Keresztelő pap | A születési elhalálozás ideje | Jegyzet |
|---|---|---|---|---|---|---|---|---|---|---|
| 94 | | | | | | | | | | |
| | | | | | | | | | | |
| | | | | | | | | | | |
| | | | | | | | | | | |
| | | | | | | | | | | |
| 102 | | | | | | | | | | |
| 103 | 20 | 23 | | | | | | | | |
| 101 | | | | | | | | | | |
| | | | | | | | | | | |
| | | | | | | | | | | |
| 448 | | | | | | | | | | |
| 77. | | | | | | | | | | |
| 422 | | | | | | | | | | |

Lap sz.

# Születtek anyakönyve

az évről.

Lap sz.

| Sorszám | Éve és napja: a születés | Éve és napja: a keresztelés | A született: neve | A született: neme | A szülők: neve, vallása, polgári állása | A keresztatyák s anyák neve, polgári állása, lakhelye | Keresztelő pap | A születési elhalasztás okai | Jegyzet |
|---|---|---|---|---|---|---|---|---|---|
| 115 | 1889 | | Károly | | | | | | |
| 116 | | | | | | | | | |
| 117 | | | | | | | | | |
| 118 | | | | | | | | | |
| 119 | 4 | 7 | | | | | | | |
| 120 | 7 | 11 | | | | | | | |
| 121 | 8 | 11 | | | | | | | |
| 122 | 12 | 13 | | | | | | | |
| 123 | | | | | | | | | |
| 124 | | | | | | | | | |
| 125 | | | | | | | | | |
| 126 | | | | | | | | | |
| 127 | | | | | | | | | |
| 128 | | | | | | | | | |
| 129 | | | | | | | | | |
| 130 | | | | | | | | | |
| 131 | | | | | | | | | |
| 132 | | | | | | | | | |
| 133 | | | | | | | | | |
| 134 | | | | | | | | | |

Lap sz.

# Születtek anyakönyve

az évről.

Lap sz.

| Sorszám | Éve és napja: a születés hónapnak | Éve és napja: a keresztelés hónapnak | A szülött: neve: fiú | A szülött: neve: leány | A szülött: neme: törvényes | A szülött: neme: törvénytelen | A szülött: neve, vallása, polgári állása | A szülők: lakhelye, utcza, házszám | A keresztatyák s anyák neve, polgári állása, lakhelye | Keresztelő pap | A születési elhalasztás oka | Jegyzet |
|---|---|---|---|---|---|---|---|---|---|---|---|---|
| 11. | | | | | | | | | | | | |
| 111 | | | | | | | | | | | | |
| | | | | | | | | | | | | |
| 11[illegible] | | | | | | | | | | | | |
| 11[illegible] | 19 | 21 | | | | | | | | | | |
| 118 | 24 | 26 | | | | | | | | | | |
| 119 | 3 | | | | | | | | | | | |
| 120 | | | | | | | | | | | | |
| 241 | | | | | | | | | | | | |

Lap sz.

# Születtek anyakönyve

az ____ ____ évről.

Lap sz.

| Sorszám | Éve és napja: születés | Éve és napja: keresztelés | A szülött neve: fiú | A szülött neve: leány | A szülött neve: születési | A szülött neve: házassági | A szülött neve: törvénytelen | A szülők neve, vallása, polgári állása, lakhelye utcza, házszám | A keresztatyák s anyák neve, polgári állása, lakhelye | Keresztelő pap | A születési elhalasztás oka | Megjegyzés |
|---|---|---|---|---|---|---|---|---|---|---|---|---|
| 1. | 1889 | | | | | | | | | | | |
| 2. | | | | | | | | | | | | |
| 3. | | | | | | | | | | | | |
| 4. | | | | | | | | | | | | |
| 5. | | | | | | | | | | | | |
| 6. | | | | | | | | | | | | |
| 7. | | | | | | | | | | | | |
| 8. | | | | | | | | | | | | |
| 9. | | | | | | | | | | | | |
| 10. | | | | | | | | | | | | |
| 11. | | | | | | | | | | | | |
| 12. | | | | | | | | | | | | |
| 13. | | | | | | | | | | | | |
| 14. | | | | | | | | | | | | |
| 15. | | | | | | | | | | | | |
| 16. | | | | | | | | | | | | |
| 17. | | | | | | | | | | | | |
| 18. | | | | | | | | | | | | |
| 19. | | | | | | | | | | | | |
| 20. | | | | | | | | | | | | |
| 21. | | | | | | | | | | | | |
| 22. | | | | | | | | | | | | |
| 23. | | | | | | | | | | | | |
| 24. | | | | | | | | | | | | |
| 25. | | | | | | | | | | | | |
| 26. | | | | | | | | | | | | |
| 27. | | | | | | | | | | | | |
| 28. | | | | | | | | | | | | |
| 29. | | | | | | | | | | | | |
| 30. | | | | | | | | | | | | |
| 31. | | | | | | | | | | | | |
| 32. | | | | | | | | | | | | |
| 33. | | | | | | | | | | | | |
| 34. | | | | | | | | | | | | |
| 35. | | | | | | | | | | | | |
| 36. | | | | | | | | | | | | |

Lap sz.

# Születtek anyakönyve

az évről.

Lap sz.

| Sorszám | Éve és napja: a születés ideje | Éve és napja: a keresztelés ideje | A született neve: neme | A született neve: vallása | A születés helye: lakhelye, utcza, házszám | A keresztatyák s anyák neve, polgári állása, lakhelye | Keresztelő pap | A születési elhalálozás ideje | megjegyzés |
|---|---|---|---|---|---|---|---|---|---|
| | | | | | | | | | |
| 131. | 1 | 3 | | | | | | | |
| 132 | 1 | 5 | | | | | | | |
| | | | | | | | | | |
| | | | | | | | | | |
| | | | | | | | | | |
| | | | | | | | | | |
| | | | | | | | | | |
| | | | | | | | | | |
| 294. | | | | | | | | | |
| | | | | | | | | | |

Lap sz.

# Születtek anyakönyve

az évről.

Lap sz.

| Sorszám | Év és napja | A született | | | | A szü | Jegyzet |
|---|---|---|---|---|---|---|---|
| | hó | nap | keresztnév | ikerszám | neme | neve, vallása, polgári állása | |
| 140. | 8 | 11 | | | | | |
| 141. | 9 | 11 | | | | | |
| 142 | 10 | 13 | | | | | |
| 143 | 9 | 14 | | | | | |
| 144 | 11 | 14 | | | | | |

| lók | A keresztatyák s anyák neve, polgári állása, lakhelye | Keresztelő pap | A notatiani olhwiakrás ideje | Jegyzet |
|---|---|---|---|---|
| lakhelye, utcza, hazszám | | | | |

Lap sz.

# Születtek anyakönyve

az _____ évről.

Lap sz.

| Sorszám | Éve és napja: az születésének | Éve és napja: a keresztelésének | A született: neve fiú | A született: neve leány | A született: neme | A született: Házasságon kívüli születés | A szü- neve, vallása, polgári állása | Lak lakhelye utcza, házszám | A keresztatyák s anyák neve, polgári állása, lakhelye | Keresztelő pap | A notatánál elmulasztás ideje | Jegyzet |
|---|---|---|---|---|---|---|---|---|---|---|---|---|
| 146 | 1889 augustus 11 | 14 | | Zsuzsa | 11 | | Gaudon András Zsuzsanna | | | | | |
| 147 | 12 | 17 | | Zsuzsa | 11 | | Benya Pál Melich Kata | | | | | |
| 148 | 10 | 21 | | Kata | 11 | | [illegible] | | | | | |
| 149 | 21 | 23 | | [illegible] | 11 | | [illegible] | | | | | |
| 150 | 22 | 5 | | Ida | 11 | | Sebestyén Zsuzsa [illegible] | | | | | |
| 151 | 24 | 25 | | Rozália | 11 | | [illegible] Zsuzsa | | | | | |
| 152 | 24 | 28 | | Ilona | 11 | | Benya János Vörös Zsófia | | | | | |
| 153 | [illegible] | 29 | | Ilona | 11 | | [illegible] Zsuzsa | | | | | |
| 154 | | | | | | | | | | | | |
| 155 | | | | | | | | | | | | |
| 156 | | | | | | | | | | | | |
| 157 | | | | | | | | | | | | |
| 158 | | | | | | | | | | | | |
| 159 | | | | | | | | | | | | |
| 160 | | | | | | | | | | | | |
| 161 | | | | | | | | | | | | |
| 162 | | | | | | | | | | | | |
| 163 | | | | | | | | | | | | |
| 164 | | | | | | | | | | | | |
| 165 | | | | | | | | | | | | |
| 166 | | | | | | | | | | | | |
| 167 | | | | | | | | | | | | |
| 168 | | | | | | | | | | | | |
| 169 | | | | | | | | | | | | |
| 170 | | | | | | | | | | | | |
| 171 | | | | | | | | | | | | |
| 172 | | | | | | | | | | | | |
| 173 | | | | | | | | | | | | |
| 174 | | | | | | | | | | | | |
| 175 | | | | | | | | | | | | |
| 176 | | | | | | | | | | | | |
| 177 | | | | | | | | | | | | |
| 178 | | | | | | | | | | | | |
| 179 | | | | | | | | | | | | |
| 180 | | | | | | | | | | | | |
| 181 | | | | | | | | | | | | |
| 182 | | | | | | | | | | | | |
| 183 | | | | | | | | | | | | |
| 184 | | | | | | | | | | | | |
| 185 | | | | | | | | | | | | |
| 186 | | | | | | | | | | | | |
| 187 | | | | | | | | | | | | |
| 188 | | | | | | | | | | | | |
| 189 | | | | | | | | | | | | |
| 190 | | | | | | | | | | | | |
| 191 | | | | | | | | | | | | |
| 192 | | | | | | | | | | | | |
| 193 | | | | | | | | | | | | |
| 194 | | | | | | | | | | | | |
| 195 | | | | | | | | | | | | |
| 196 | | | | | | | | | | | | |
| 197 | | | | | | | | | | | | |
| 198 | | | | | | | | | | | | |
| 199 | | | | | | | | | | | | |
| 200 | | | | | | | | | | | | |

Lap sz.

# Születtek anyakönyve

az

évről.

Lap sz.

| Sorszám | Születés napja | Keresztelés napja | A szülött neve | neme | A szülő neve, vallása, polgári állása | A születés helyének, házszámának megjelölése | A keresztatyák a anyák neve, polgári állása, lakhelye | Keresztelő pap | A születési elhalálozása ideje | Jegyzet |
|---|---|---|---|---|---|---|---|---|---|---|
| | | | | | | | | | | |
| | | | | | | | | | | |
| | | | | | | | | | | |
| | | | | | | | | | | |
| | | | | | | | | | | |
| | | | | | | | | | | |
| | | | | | | | | | | |
| | | | | | | | | | | |

Lap sz.

# Születtek anyakönyve

az ___ évről.

Lap sz.

| Sorszám | Éve és napja: évszám | hó | nap | A születés helye | A született: neme | Születési idő: hó | nap | óra | A szü. neve, vallása polgári állása | Szülők lakhelye, utcza, hazaszám | A keresztatyák s anyák neve, polgári állása, lakhelye | Keresztelő pap | A születési elhalasztás ideje | Jegyzet |
|---|---|---|---|---|---|---|---|---|---|---|---|---|---|---|
| 111 | 1889 | | | | | | | | | | | | | |
| 112 | | | | | | | | | | | | | | |
| 113 | | | | | | | | | | | | | | |
| 114 | | | | | | | | | | | | | | |
| 115 | | | | | | | | | | | | | | |
| 116 | | | | | | | | | | | | | | |
| 117 | | | | | | | | | | | | | | |
| 118 | | | | | | | | | | | | | | |
| 119 | | | | | | | | | | | | | | |
| 120 | | | | | | | | | | | | | | |

Lap sz.

# Születtek anyakönyve

az évről.

Lap sz.

| Sorszám | Éve és napja: a szül. / a keresztelés ideje | A született: neve | neme | | | A szülők: neve, vallása, polgári állása | A szülők lakhelye, utcza, házszám | A keresztatyák s anyák neve, polgári állása, lakhelye | Keresztelő pap | A születési elhalálozás ideje | Jegyzet |
|---|---|---|---|---|---|---|---|---|---|---|---|
| 169 | 1889 September 20 22 | | | | | | | | | | |
| 170 | 21 23 | | | | | | | | | | |
| 171 | 23 28 | | | | | | | | | | |
| | 4 | | | | | | | | | | |
| 173 | 28 5 | | | | | | | | | | |
| 174 | 28 Október 3 | | | | | | | | | | |
| | | | | | | | | | | | |
| 176 | Október 3 | | | | | | | | | | |

Digitized by Google

Lap sz.

# Születtek anyakönyve

az ____ évről.

Lap sz.

| Sorszám | Éve és napja: a születésnek | Éve és napja: a keresztelésnek | A szülött: neve fiú | A szülött: neve leány | A szülött: neme | A szülött: Más törvényes házasságból származik | A szülő: neve, vallása, polgári állása | Lak: lakhelye, utcza, házszám | A keresztatyák s anyák neve, polgári állása, lakhelye | Keresztelő pap | A születési elhalálozás ideje | Jegyzet |
|---|---|---|---|---|---|---|---|---|---|---|---|---|
| 178 | 1889 1 Oktober | | | Mária | | | Peter Mária neje sz. Kiss | Kispiac 171. szám | Nagy Ferenc és Csinga Mária | Hellyer János ev. lelkész | | |
| 179 | 6 | 10 | | Mária | | | Kovács Károly Lo... Hajnóczy Kata | | Seply Pál és neje Anna | | | |
| 179 | 10 | 13 | | Mária | | | Vidovszky Tamás ... | | Kovács Károly Zsuzsanna | | | |
| 180 | 12 | 13 | Antal | | | | Kovács Mária ... Vince ... | | | | | |
| 181 | 12 | 15 | Mihály | | | | ... | | Antalik Mihály és neje Kata | | | |
| 182 | 13 | 16 | Tamás | | | | ... | | Farkas Pál és neje Mária | | | |
| 183 | 16 | 19 | Samuel | | | | Kovács Mihály Zsuzsa Szentpéteri | | Kovács Pál és neje Anna | " | | |
| 184 | 2 | 0 | Károly | | | | Mihalovics Antal Gertrud Zsófia | | | | | |
| 485 | | | | | | | | | | | | |

Lap sz.

# Születtek anyakönyve

az évről.

Lap sz.

| Sorszám | Éve és napja: az évszak | Éve és napja: a hónap és | A születő: neve | A születő: neme | A születő: születési helye, ideje | A születő: neve, vallása, polgári állása | Lak: lakhelye, utcza, házszám | A keresztatyák s anyák neve, polgári állása, lakhelye | Keresztelő pap | A születtek elhalasztási ideje | Jegyzet |
|---|---|---|---|---|---|---|---|---|---|---|---|
| 185 | 1889 Október | | | | | | | | | | |
| 186 | 24 | 26 | | | | | | | | | |
| 187 | 26 | 27 | | | | | | | | | |
| 188 | 27 | 30 | | | | | | | | | |
| 189 | 27 | 30 | | | | | | | | | |
| 190 | 9 | 1 | | | | | | | | | |
| 191 | 1 | Nov. | | | | | | | | | |
| 192 | 25 | 3 | | | | | | | | | |
| 114 | | | | | | | | | | | |
| 115 | | | | | | | | | | | |
| 412 | | | | | | | | | | | |
| 206 | | | | | | | | | | | |
| | | | | | | | | | | | |
| N. Szo | | | | | | | | | | | |
| 101 | | | | | | | | | | | |

Lap sz

# Születtek anyakönyve

az évről.

Lap sz.

| Sorszám | Éve és napja: hónap | Éve és napja: nap | A született: neve | A született: neme | A szülők: lakhelye, utcza, házszám | A szülők: neve, vallása, polgári állása | A keresztatyák a anyák neve polgári állása, lakhelye | Keresztelő pap | A metulási ekben a gyás ideje | Jegyzet |
|---|---|---|---|---|---|---|---|---|---|---|
| | | | | | | | | | | |
| | | | | | | | | | | |
| | | | | | | | | | | |
| | | | | | | | | | | |
| | | | | | | | | | | |
| | | | | | | | | | | |
| | | | | | | | | | | |
| | | | | | | | | | | |
| | | | | | | | | | | |

Lap sz

# Születtek anyakönyve

az évről.

Lap sz.

| Születési év | Születési hónap | Születési nap | A születés helye | A születés órája | Fiú | Leány | Ikrek | A szülők neve, vallása, polgári állása | Lakhelye utcza, házszám | A keresztatyák s anyak neve, polgári állása, lakhelye | Keresztelő pap | A megkeresztelés ideje | Jegyzet |
|---|---|---|---|---|---|---|---|---|---|---|---|---|---|
| 1859 | | | | | | | | | | | | | |
| 201. | November | 10 | 18 | | | | | | | | | | |
| 202. | | 18 | 21 | | | | | | | | | | |
| 203 | | 18 | 23 | | | | | | | | | | |
| 204. | | 20 | 23 | | | | | | | | | | |
| 205. | | 27. | 30 | | | | | | | | | | |
| 206 | | 28 | 30 | | | | | | | | | | |
| 207 | | 28 | 30 | | | | | | | | | | |
| 208 | December | 3. | | | | | | | | | | | |

# Születtek anyakönyve

az évről.



| Sorszám | Éve és napja: a születtek | Éve és napja: a kereszteltetek | A születtek neve: Fiú | A születtek neve: Leány | Nemre nézve: Törvényes | Nemre nézve: Törvénytelen | A szülők neve, vallása, polgári állása | Lakik lakhelye utcza, házszám | A keresztatyák s anyák neve, polgári állása, lakhelye | Keresztelő pap | A születtek ideiglenes elhalmozási ideje | Jegyzet |
|---|---|---|---|---|---|---|---|---|---|---|---|---|
| 209 | 29 | 3 | | | | | | | | | | |
| 210 | 1 | 4 | | | | | | | | | | |
| 211 | 1 | 4 | | | | | | | | | | |
| 212 | 3 | 7 | | | | | | | | | | |
| 213 | 5 | 7 | | | | | | | | | | |
| 214 | 6 | 7 | | | | | | | | | | |
| 215 | 9 | 12 | | | | | | | | | | |
| | | | | | | | | | | | | |

Lap sz.

# Születtek anyakönyve

az évről.

Lap sz.

| Sorszám | Éve és napja: a születés hónapja | Éve és napja: a születés napja | A született: neve | A született: neme | A születés: neve, vallása, polgári állása | Jók lakhelye utcza, házszám | A keresztatyák s anyák neve polgári állása, lakhelye | Keresztelő pap | A születés elhalasztásának oka | Jegyzet |
|---|---|---|---|---|---|---|---|---|---|---|
| 2 | Dezember | 9 | | | | | | | | |
| 218 | 9 | 14 | | | | | | | | |
| 219 | 10 | 14 | | | | | | | | |
| | | | | | | | | | | |
| 221 | 11 | 19 | | | | | | | | |
| 222 | 18 | 21 | | | | | | | | |
| 223 | 19 | 5 | | | | | | | | |
| 1 | 21 | 23 | | | | | | | | |
| 44 | | | | | | | | | | |

Lap sz.

# Születtek anyakönyve

az évről.

Lap sz.

| Sorszám | Éve és napja: a születés | a keresztelés | A született: neve | neme: fiú | leány | ikrek | A szülők: neve, vallása, polgári állása | lakhelye, utcza, házszám | A keresztatyák s anyák neve, polgári állása lakhelye | Keresztelő pap | A notalasi elbocsátozás ideje | Jegyzet |
|---|---|---|---|---|---|---|---|---|---|---|---|---|
| 226 | 21 | 23 | | | | | | | | | | |
| 227 | 26 | 27 | | | | | | | | | | |
| 228 | 27 | 28 | | | | | | | | | | |
| 229 | 28 | 30 | | | | | | | | | | |
| 230 | 29 | 31 | | | | | | | | | | |
| 231 | 29 | 31 | | | | | | | | | | |
| | 13 | | | | | | | | | | | |

Lap sz.

# Születtek anyakönyve

az évről.

Lap sz.

| Sorszám | Éve és napja | A szülött neve | neme | Születési helye, lakhelye, utcza, házszám | A szülő neve, vallása, polgári állása | A keresztatyák s anyák neve, polgári állása, lakhelye | Keresztelő pap | A születési elhalálozás napja | Jegyzet |
|---|---|---|---|---|---|---|---|---|---|
| 133 | 189 1890 | Mária | leány | | Szabó György | | | | |
| | 29. | | | | Böhler Erzsébet | | | | |

az 1[illegible] évről.

Lap sz.

| Lők lakhe,ye, utcza, házszám | A keresztatyák s anyák neve, polgári állása, lakhelye | Keresztelő pap | A születési elhalálozás ideje | Jegyzet |
|---|---|---|---|---|
| | | | | |

Lap sz.

# Születtek anyakönyve

az 1896 évről.

Lap sz.

| Sorszám | Év és napja: a hó | Év és napja: a nap | A született: neve | A született: neme | A született: születési órája | A szülők: neve, vallása, polgári állása | A születés helye, utcza, házszám | A keresztatyák s anyák neve, polgári állása, lakhelye | Keresztelő pap | A születtnek elhalálozása ideje | Jegyzet |
|------|---|---|---|---|---|---|---|---|---|---|---|
| 1 | 1896 január 11 | 1896 | | | | Kállai Sáh földmives Imre Mária neje | | | | | |
| 2 | 3 | 1 | | | | Kulcsár Mihály, szellő Csanyo Anna | | | | | |
| 3 | 4 | | | | | Topoly Sál, földmives Csernyey Mária | | | | | |
| 4 | | | | | | Kulcsár [illegible] [illegible] | | | | | |
| 5 | | | | | | Kulcsár [illegible] [illegible] | | | | | |
| 6 | | | | | | Kulcsár Imre [illegible] | | | | | |
| 7 | 11 | | | | | Mihály Sál, földmives [illegible] | | | | | |
| 8 | 12 | 13 | | | | Szegge Márton, földmives Kulcsár Anna | | | | | |
| 9 | | | | | | [illegible] | | Kardelics Györgyy szellő és neje [illegible] | | | |
| 10 | | | | | | [illegible] | | Gazsi Kisantos [illegible] | | | |
| 11 | | | | | | [illegible] | | [illegible] | | | |
| 12 | | | | | | [illegible] | | [illegible] | | | |
| 13 | | | | | | [illegible] | | [illegible] | | | |
| 14 | | | | | | [illegible] | | [illegible] | | | |
| 15 | | | | | | [illegible] | | [illegible] | | | |
| 16 | | | | | | [illegible] | | Orlagyan Mihály, földmives és neje Kállai | | | |

Lap sz.

# Születtek anyakönyve

az 1891 évről.

Lap sz.

| Év és napja: A születés napja | Év és napja: A keresztelés napja | A született: neve | A született: neme | A születés helye, házszám | A szülők neve, vallása, polgári állása | A keresztatyák s anyák neve, polgári állása, lakhelye | Keresztelő pap | A halálozás ideje | Jegyzet |
|---|---|---|---|---|---|---|---|---|---|
| 9 | 11 | | | | | | | | |
| 10 | 13 | 15 | | | | | | | |
| 11 | 13 | 15 | | | | | | | |
| 12 | 14 | 16 | | | | | | | |
| 13 | 14 | 16 | | | | | | | |
| 14 | 16 | | | | | | | | |
| 15 | 19 | | | | | | | | |
| 16 | 21 | 22 | | | | | | | |

Lap sz.

# Születtek anyakönyve

az 1890 évről.

Lap sz.

| Sorszám | Éve és napja | A született neve | neme | Születési helye | A szülők neve, vallása, polgári állása | A keresztatyák s anyák neve, polgári állása, lakhelye | Keresztelő pap | A születési elhalálozás ideje | Jegyzet |
|---|---|---|---|---|---|---|---|---|---|
| 1 | 1890 Január 22 25 | | | | Falóny Mihály, zsellér | | | | |
| 11 | 23 | 25 | Pál | | Mattonnek György, földműves | | | | |
| 19 | 20 | 1 | János | | Jánko György, földműves | | | | |
| 21 | 21 | 29 | | | Lisavszky György, földműves | | | | |
| 31 | 1 | 3 | | | Serkin János, földműves | | | | |
| 35 | 3 | 3 | | | Kadlecsik János, zsellér | | | | |
| 39 | 4 | 5 | | | Rétsömegyi Imrekövei | | | | |
| 34 | 1 | 1 | Károly | | Ruff János, kubikos | | | | |
| Kereszt Semere | | | | | Valentsics Mihály, földműves | | | | |
| Hegyeshalom 451 | | | | | Vegyes Károly, zsellér | | | | |

Lap sz.

# Születtek anyakönyve

az 1890 évről.

Lap sz.

| Sorszám | Éve és napja: a születésnek | a keresztelésnek | A született: neve | fiú | leány | neme: törvényes | neme: törvénytelen | A szülők: neve, vallása, polgári állása | Lakhelye, utcza, házszám | A keresztatyák s anyák neve, polgári állása, lakhelye | Keresztelő pap | A mutatlani elhalálozás ideje | Jegyzet |
|---|---|---|---|---|---|---|---|---|---|---|---|---|---|
| 1 | 1890 február 4-én | 1890 | | | 1 | 1 | | | Kl. 86 | | | | |
| 2 | " | 1 | | | 1 | 1 | | | Kl. 1 | | | | |
| 3 | " | 1 | | | 1 | 1 | | | 1 | | | | |
| 4 | 1 | 1 | | | 1 | 1 | | | " | | | | |
| 5 | 10 | 10 | | | 1 | 1 | | | 91 | | | | |
| 6 | 13 | 16 | | | 1 | 1 | | | 96 | | | | |
| 7 | 11 | 16 | | | 1 | 1 | | | 99 | | | | |
| 8 | 22 | 23 | | | 1 | 1 | | | Csekő Kl. 14 | | " | | |

Lap sz.

# Születtek anyakönyve

az 1890 évről.

Lap sz.

| Sorszám | Éve és napja: a születés | A született: neve | neme | A szül. neve, vallása, polgári állása | Lak helye, utcza, házszám | A keresztatyák s anyak neve, polgári állása, lakhelye | Keresztelő pap | A születés ideje | Jegyzet |
|---|---|---|---|---|---|---|---|---|---|
| 33 | 1890 Február 23 | Katalin | l. | Farcas Istvan [illegible] Terezia | Kossuth Lajos | Farcas Istvan [illegible] Terezia | Szeltes Gergely | | |
| 34 | 23 21 | Viktoria | l. | Urbán András, gazdálkodó Klinkó Zuzsanna | | Mihaly Pál, földmives Zuzsanna | " | | |
| 35 | Március 28 2 | Pál | l. | Viska Pál, földmives Mucha Katalin | | [illegible] | | | |
| 36 | Március 1 11 | Ignacz | l. | [illegible] Szeman Zuzsanna | | [illegible] | | | |
| 37 | 14 16 | Anna | l. | Farcas Pál [illegible] Fia Katalin | | [illegible] | | | |
| 38 | 1 21 | Anna † 1890 II/1 | l. | Petrucha Istvan zsellér Szeltes Anna | | [illegible] | | | |
| 39 | 11 21 | Istvan | l. | Kocsan Mihaly zsellér Kabat Erzsebet | | [illegible] | | | |
| 40 | 21 1 | Antonia | l. | Ortyan Mihaly, földmives Karolina Nata | | [illegible] | | | |

# Születtek anyakönyve

az 1890 évről.



| Sorszám. | Éve és napja: a születésnek | Éve és napja: a keresztelésnek | A született: neve | A született: neme (fiú / leány) | A szülők: neve, vallása, polgári állása | Lakik: lakhelye, utcza, hazszám | A keresztatyák s anyák neve, polgári állása, lakhelye | Keresztelő pap | A születési elhalálozás ideje | Jegyzet |
|---|---|---|---|---|---|---|---|---|---|---|
| 41 | 1890 Március 19 | 1890 | József | / | Martonak János [illegible] Julia Mariya. | | | | | |
| 42 | 20 | 23 | Péter | / | Schmidt János, [illegible] Lauter Anna | | | | | |
| 43 | 24 | 27 | János +1896 [illegible] | / | Horvath János [illegible] Martonsky Erzsébet | | | | | |
| 44 | " | " | [illegible] | / | Kucz János [illegible] Urban [illegible] | | | | | |
| 45 | 26 | 29 | Pál | / | Prieuder Pál [illegible] Mercsek Anna. | | | | | |
| 46 | 21 | 30 | [illegible] | / | Kovacs Mátyás, [illegible] Terbocz [illegible] | | | | | |
| 47 | 27 | 30 | Erzsébet | / | Marcsok János, szülő Gemcan Zuzsanna | | | | | |
| 48 | 28 | 30 | Mária +1890 [illegible] | / | Kiszo János [illegible] Mayera Anna. | | | | | |
| [illegible] | | | | | | | | | | |
| Kovács 381 | | | | | | | Schmidt András, [illegible] Rédl Erzsébet, [illegible] | | | |
| 53 | | | | | | | Gruger János, szülő [illegible] Anna | | | |
| 401 | | | | | | | Csenkolszky János, [illegible] | | | |
| 5 | | | | | | | Csernyi Mihály [illegible] | | | |
| 49 | | | | | | | [illegible] Mária | | | |
| 526 | | | | | | | Urska János, földmives [illegible] Anna | | | |
| Szerda | | | | | | | Dekan Istvan, [illegible] [illegible] | | | |

Lap sz.

# Születtek anyakönyve

az 1896 évről.

Lap sz.

| Sorszám | Éve és napja: a születésnek | Éve és napja: a keresztelésnek | A született: neme: fiú | A született: neme: leány | A született: ikrek | A született: törvényes | A született: törvénytelen | A szülők: neve, vallása, polgári állása | Lakik: lakhelye, utcza, házszám | A keresztatyák s anyák neve, polgári állása, lakhelye | Keresztelő pap | A metszeti elhalálozás ideje | Jegyzet |
|---|---|---|---|---|---|---|---|---|---|---|---|---|---|
| 49 | 1896 Március 31 | 1896 April 2 | Mihály | | | | | Fülöp Mihály [illegible] Rozsdes Zsuzsanna | Kis [illegible] 178 | Kulik György [illegible] anyja Anna | Fülöp [illegible] | | |
| 50 | 31 | 3 | | Zsuzsanna | | | | [illegible] [illegible] leánya Karlóca Mária | 109 | Urban János napszám [illegible] Zsuzsanna | " | | |
| 51 | 31 | 3 | György | | | | | Urban Pál szőllő Lutyuka Mária | [illegible] 9 | Vilec György szőllő [illegible] Zsuzsanna | " | | |
| 52 | April 1 | " | | Anna + 1896 IV 11 | | | | Szerencsky Pál napszámos Mária Mária | [illegible] [illegible] | Kovacs Pál [illegible] [illegible] Zsuzsanna | " | | |
| 53 | 3 | " | | Zsuzsanna | | | | Gyurcsik Mihály földmives Szemán Mária | Kis [illegible] 191 | Sebestyén György [illegible] [illegible] Zsuzsanna | " | | |
| 54 | 5 | 8 | | Júlia | | | | Szucsek Pál földmives Cecelenszky Anna | 118 | Orlyan András föld [illegible] Zsuzsanna | " | | |
| 55 | April 1 | | | Anna | | | | Szucsek Ferenczné, Bajonyet Mihály nővére | Kereszt 69 | / | / | [illegible] | |
| 56 | 14 | április 10 | | Zsuzsanna | | | | Rozsdes József, szőllő Martinkó Mária | 119 | Urban Pál szőllő és neje Zsuzsanna | Fülöp [illegible] | | |

Lap sz.

# Születtek anyakönyve

az 1890 évről.

Lap sz.

| Sorszám | Éve és napja: a születésének | Éve és napja: a keresztelésének | A született: neme | A született: vallása | A szülők: neve, vallása, polgári állása | Lak: lakhelye utcza, házszám | A keresztatyák a anyák neve, polgári állása, lakhelye | Keresztelő pap | A születési előhaladása ideje | Jegyzet |
|---|---|---|---|---|---|---|---|---|---|---|
| 34 | 1890 április 16 | 1890 április 1 | György | | | | | | | |
| 35 | | | | | | | | | | |
| 36 | | | | | | | | | | |
| 37 | | | | | | | | | | |
| 38 | | | | | | | | | | |
| 39 | | | | | | | | | | |
| 40 | | | | | | | | | | |
| 41 | | | | | | | | | | |
| 42 | | | | | | | | | | |
| 43 | | | | | | | | | | |
| 44 | | | | | | | | | | |

Lap sz.

# Születtek anyakönyve

az 1890. évről.

Lap sz.

| Sorszám | Születésének éve és napja | Keresztelésének éve és napja | A születettek neve: fiú | A születettek neve: leány | Neme: törvénytelen | A szülők neve, vallása, polgári állása | A szülők lakhelye, utcza, házszám | A keresztatyák s anyák neve, polgári állása, lakhelye | Keresztelő pap | A születési elhalálozás ideje | Jegyzet |
|---|---|---|---|---|---|---|---|---|---|---|---|
| 15 | 1890. április 27 | 1890 április 30 | György | | | Fábri János, zsellér Szabó Mária | Keresztes 3444 | Domonyi Fábri, napszámos és neje Kucsera Anna | Miltényi Gyula s. lelkész | | |
| 16 | [illegible] | [illegible] | [illegible] | | | [illegible] | 1411 | Szabadszállási földműves [illegible] | | | |
| 17 | [illegible] | [illegible] | [illegible] | | | [illegible] | [illegible] | [illegible] | | | |
| 18 | [illegible] | [illegible] | [illegible] | | | [illegible] | [illegible] | [illegible] | | | |
| 19 | [illegible] | [illegible] | [illegible] | Mária | N | [illegible] | [illegible] | [illegible] és neje [illegible] | | | |
| 20 | [illegible] | [illegible] | [illegible] | [illegible] | | [illegible] | [illegible] | [illegible] | | | |
| 21 | [illegible] | [illegible] +1890 XII 28 | [illegible] | | | [illegible] | [illegible] | [illegible] | | | |
| 22 | [illegible] | [illegible] | [illegible] | | | [illegible] | [illegible] | [illegible] | | | |

Lap sz.

# Születtek anyakönyve

az 1890. évről.

Lap sz.

| Sorszám | Éve és napja: a születésnek | Éve és napja: a keresztelésnek | A született neve | A született neme: fiú | A született neme: leány | A szülők neve, vallása, polgári állása | Lak: lakhelye, utcza, házszám | A keresztatyák a anyák neve, polgári állása, lakhelye | Keresztelő | A születési ország és idő | Jegyzet |
|---|---|---|---|---|---|---|---|---|---|---|---|
| 73 | 1890 Május 6 | 1890 Május 10 | János | 1 | | Balek Pál, zsellér Gombár Anna | Kecskés 393 | Gombár János, házigazda és neje Judith | Soltész Gergely a Város | | |
| 74 | 1 | 10 | János | 1 | | Kalay Pál földmives Gyurovka Erzsébet | 111 | Szabados Pál földmives és neje Erzsébet | | | |
| 75 | 1 | 11 | Anna | 1 | | Klinka János, napszámos Abeth Erzsébet | 43 | Jambrich Pál napszámos és neje Anna | | | |
| 76 | 11 | 11 | Anna | 1 | | Karsóczy Anna Kepely Erzsébet | 169 | Tóth Pál zsellér és neje Hatalin | | | |
| 77 | 21 | 24 | Anna | 1 | | Szabados Pál földm. Kovacsok Mária | 341 | Jovan András földmives és neje Hatalin | | | |
| 78 | 23 | 24 | János | 1 | | Franciscti Pál, napszámos, Kovács Hatalin | 411 | Sárossy János földmives és neje Hatalin | | | |
| 79 | 28 | 31 | János | 1 | | Tóth Mihály földmives Szabados Erzsébet | 375 | Sárossy György földmives, és neje Anna | " | | |
| 80 | Június 3 | Június 7. | Anna | 1 | | Mihály Mihály, zsellér Németh Hatalin | 330 | Tóth Pál, földmives, és neje Erzsébet | " | | |

Lap sz.

# Születtek anyakönyve

az 1891 évről.

Lap sz.

| Sorszám | Éve és napja: a születés | Éve és napja: a keresztelés | A született neve | neme | A szülők neve, polgári állása, lakhelye | A keresztelő pap neve vallása, polgári állása | Jegyzet |
|---|---|---|---|---|---|---|---|
| 81 | 1891 Január 5 | 1891 Január 11 | János | fiú | Gombár Endre János Sárai (Sáry) Erzsébet | Kerecs Kálmán Szentmiklósi Református lelkész | |
| 82 | 5 | 8 | Anna | leány | Fülöp János gépész és neje Kádár Mária | Szentes Mihály Szentmiklósi Református lelkész | |
| 83 | 6 | 8 | Mihály | fiú | Szentes János, szentmiklósi lakos és neje | | |
| 84 | 6 | 8 | János † 7/8 1890 | fiú | Horváth Endre János volt Szarvasról Horváth | | |
| 85 | 1 | 1 | Sándor | fiú | Tóth János szentmiklósi Horváth Zsuzsanna | | |
| 86 | 11 | 7 | Mária | leány | Lakatos [illegible] szentmiklósi lakos | | |
| 87 | 11 | 7 | Mária | leány | Fülöp [illegible] szentmiklósi lakos | | |
| 88 | 21 | 5 | Erzsébet | leány | Horváth [illegible] Szolnok [illegible] | | |

| Sorszám | Lak: lakhelye, utcza, házszám | A keresztatyák s anyák neve, polgári állása, lakhelye | Keresztelő pap | A születési elhalálozás ideje | Jegyzet |
|---|---|---|---|---|---|
| 81 | Kis [illegible] 111 | Kerecs Kálmán Szentmiklósi | Szentes helyettes [illegible] | | |
| 82 | [illegible] | Szentes Mihály Szentmiklósi Református lelkész | | | |
| 83 | [illegible] | Lakatos Márton [illegible] Kádár | | | |
| 84 | [illegible] | [illegible] Szentmiklósi Református Ellenőr | | | |
| 85 | 111 | / | | | |
| 86 | 47 | [illegible] Szentes [illegible] | | | |
| 87 | | | | | |
| 88 | 31. | / | / | | |

Lap sz.

# Születtek anyakönyve

az 1896 évről.

Lap sz.

| Sorszám | Éve és napja: a hónap | a hónap napja | A született: neve | neme | ikerszülött-e | A szülő: neve, vallása, polgári állása | lakhelye (utcza, házszám) | A keresztatyák s anyák neve, polgári állása, lakhelye | Keresztelő pap | A születtek elhalálozásának ideje | Jegyzet |
|------|---|---|---|---|---|---|---|---|---|---|---|
| 89 | 24 | 24 | György | f. | | Gombár Samuel szőllős [illegible] | Kis-ac 31 | Gombár György [illegible] Veronka [illegible] | Fülöp [illegible] | | |
| 90 | 25 | 28 | [illegible] | [illegible] | | [illegible] [illegible] | 294 | [illegible] [illegible] | | | |
| 91 | 26 | 29 | [illegible] | [illegible] | | [illegible] [illegible] | 7 | [illegible] [illegible] | | | |
| 92 | 6 | 10 | János | f. | | Gombár Samuel szőllős [illegible] | 187 | Fülöp Samuel szőllős [illegible] | | | |
| 93 | 1 | 11 | György | f. | | Franczesek József mezőőr [illegible] | 411 | Fülek Pál szőllős [illegible] | " | | |
| 94 | [illegible] | 1 | [illegible] | [illegible] | | Bagonya János, [illegible] | 413 | Mihály Pál földmíves Kertalja | " | | |
| 95 | 7 | 13 | [illegible] | [illegible] | | Bizsko György ref. Cseh Katalin | 582 | Gombár Samuel szőllős [illegible] | " | | |
| 96 | 10 | 13 | Mihály | f. | | [illegible] [illegible] Ilka Zsuzsanna | 82 | Mancsok András napszámos [illegible] | " | | |

Lap sz.

# Születtek anyakönyve

az 1891 évről.

Lap sz.

| Sorszám | Éve és napja: hónap | Éve és napja: napja | A született neve: keresztnév | A született neve: vezetéknév | neme: fiú | neme: leány | törvénytelen | A szülők neve, vallása, polgári állása | Lakik: lakhelye utca házszám | A keresztatyák s anyák neve polgári állása, lakhelye | Keresztelő pap | A születés elhalasztása oka | Jegyzet |
|---|---|---|---|---|---|---|---|---|---|---|---|---|---|
| 97 | 1890 december | 1891 1r 13 | | Ernesth | 11 | | | [illegible] | [illegible] 14 | [illegible] | [illegible] | | |
| 98 | 1r | 13 | Simon | | 1 | | | [illegible] | 400 | [illegible] | | | |
| 99 | 14 | 19 | | Erzsébet | | N | | [illegible] | 176 | [illegible] | | | |
| 100 | 17 | 19 | Jónás | | | | | [illegible] | Kőrösi 1r | [illegible] | | | |
| 101 | 19 | 22 | | Zsuzsanna | | N | | [illegible] | Kerekes 313 | [illegible] | " | | |
| 102 | 20 | 27 | Mihály | | | | | [illegible] | 288 | [illegible] | | | |
| 103 | 24 | 27 | [illegible] | | | | | [illegible] | 300 | [illegible] | " | | |
| 104 | 24 | 27 | | Anna | | N | | [illegible] | 211 | [illegible] | " | | |

Lap sz.

# Születtek anyakönyve

az 1890 évről.

Lap sz.

| Sorszám | Éve és napja: a születésnek | Éve és napja: a keresztelésnek | A születő: neve: fiú | A születő: neve: leány | A születő: neme: fiú | A születő: neme: leány | A szülők: neve, vallása, polgári állása | Lak: lakhelye, utcza, házszám | A keresztatyák s anyák neve, polgári állása, lakhelye | Keresztelő pap | A születési anyakönyvezés ideje | Jegyzet |
|---|---|---|---|---|---|---|---|---|---|---|---|---|
| 105 | 1890 Julius 28 | 1890 August 3 | | Zuzsanna | | // | Tovar Pál földmives, Medrigy Zuzsanna | Ke ne 266 | Medrigy Iván [illegible] és neje Mariea | Hellsen Gyorgyes [illegible] | | |
| 106 | 29 | 3 | Mihály | | / / | | Vaclentek Mihály kőmives Csimbal Mária | Siberau Kis Sipas [illegible] 6 Ker | Soltl Ilie, kőmives és neje Anna | " | | |
| 107 | 31 | 3 | Mihaly | | / / | | Vicuska András, földmives Kiszes Katalin | Kaszaes 311 | Csecsenj Andreás, földmives és neje Zelika | | | |
| 108 | Augustus 3 | 6 | Samuel | | / / | | Marcsok Gyorgy, földmives Szeberde [illegible] | 310 | Velez Andreas földmives és neje [illegible] | | | |
| 109 | 4 | 6 | Pál | | / / | | Szeredey Mihaly [illegible] Martinko Mariea | 387 | Gyurorka Gyorgy, földmives és neje Marica | " | | |
| 110 | 4 | 6 | [illegible] | | / / | | Mlczsán Jozsef, szabó Szocsez Mariea | 411 | Mocsu Gyorgy, szabó, és neje Zuzsanna | " | | |
| 111 | 5 | 6 | Pál | | / / | | Szabucle [illegible] Baradea Zuzsanna | 227 | Kusmuszky Janos [illegible] gyarló, és neje Maria | " | | |
| 112 | 9 | 10 | Péter | | / / | | Hedea Pál, [illegible] Csen [illegible] | Cseb Kaszaes 35 | Farkas [illegible] és neje Zuzsanna | " | | |

Lap sz.

# Születtek anyakönyve

az 1896 évről.

Lap sz.

| Év és napja | | A születő neve | | A szülők neve, vallása, polgári állása | lak helye | A keresztatyák s anyák neve, polgári állása, lakhelye | Keresztelő pap | A születési elhalálozás órája | Jegyzet |
|---|---|---|---|---|---|---|---|---|---|
| hónap | napja | | | | | | | | |
| 113 | 1896 Augusztus 3 | Anna | | | | | | | |
| 114 | 5 | Mária | V | | | | | | |
| 115 | 9 | Mária 1891/12 | V | | | | | | |
| 116 | 13 | Mária | V | | | | | | |
| 117 | 15 | Mária | V | | | | | | |
| 118 | 15 | Samuel | V | | | | | | |
| 119 | 15 | Mária | V | | | | | | |
| 120 | 11 | Anna | V | | | | | | |
| 121 | | | | | | | | | |

Lap sz.

# Születtek anyakönyve az 1890 évről.

Lap sz.

| Sorsza | Éve és napja: a születés hó. | Éve és napja: a keresztelés hó. | A születő neve: fiú | A születő neve: leány | neme: fiú | neme: leány | A születő neve, vallása, polgári állása | lakhelye utcza hazszám | A keresztatyák s anyák neve, polgári állása lakhelye | Keresztelő pap | A születési e.hsin.ozás ideje | Jegyzet |
|---|---|---|---|---|---|---|---|---|---|---|---|---|
| 121 | Augusztus 26 | | | Katalin | | 1 | Gyurcsek Lukyan [illegible] Czeczi Katalin | | [illegible] Szluka [illegible] [illegible] Kelecz | Mill o Szeges [illegible] lelkesz | | |
| 122 | 17 | 26 | András | | 1 | | [illegible] Nyéky [illegible] Skulecsky Anna | | [illegible] Janos [illegible] nes, és neje Anna | " | | |
| 123 | 19 | 27 | | Erzsébet | | 1 | Bogyai [illegible] Szabó [illegible] Szucsanna | | [illegible] Csaba [illegible] [illegible] [illegible] | " | | |
| 124 | 19 | 23 | Mihály | | 1 | | Vrska Pál földmives Szucsan Szucsanna | | [illegible] Vrska Pál földmives [illegible] Szucsanna | " | | |
| 125 | [illegible] | 23 | | Katalin | | 1 | Marcsok György [illegible] Szegyi Erzsébet | | [illegible] Mucha Janos, szabó, [illegible] Mária | " | | |
| 126 | 26 | 30 | Mihály | | 1 | | Gyurcska János [illegible] Pisiacdesz Katalin | | Csabka Pál, szabó és neje Szucsanna | " | | |
| 127 | 25 | 31 | Pál | | 1 | | Szucsy, [illegible] Mihály Mária | | [illegible] Szucsanna [illegible] Erzsébet | " | | |
| 128 | 28 | 31 | | Szucsanna | | 1 | Vincadesz Mihály földmives Marcsok Anna | | Daniel János, földmives és neje Erzsébet | | | |

Lap sz.

# Születtek anyakönyve

az 1890. évről.

Lap sz.

| Sorszám | Éve és napja: a születés | a keresztelés | A született: neve: fiú | leány | neme: fiú | leány | A szülők: neve, vallása, polgári állása, lakhelye, utcza, házszám | A keresztatyák s anyák neve, polgári állása, lakhelye | Keresztelő pap | A születési elhalálozás ideje | Jegyzet |
|---|---|---|---|---|---|---|---|---|---|---|---|
| 129 | 1890 Szeptember 1 | 1890 3 | András | | 1 | | [illegible] | Ferenczesi András, földmíves neje Anna | [illegible] | | |
| 130 | 8 | 11 | János | | 1 | | Jordany András, földmíves Kleszko Anna | Sáhl Pál zsellér és Erzsébet | " | | |
| 131 | Augusztus 27 | 27 | Pál +1890 VIII/29 | | 1 | | Kahyas Pál, napszámos Kelva Mária | Horváth János, zsellér, és neje Mária | " | | |
| 132 | Szeptember 4 | 1 | Pál +1890 X/15 | | 1 | | Simon János Tovar Mária | | | | [illegible] |
| 133 | 9 | 13 | | Erzsébet | | 1 | Sálek András, földmíves, Marcsok Anna | | | | |
| 134 | 11 | 13 | | Anna | | 1 | Sahyas Pál, földmíves Kelva Zuzsanna | | | | |
| 135 | 12 | 14 | | Mária | | 1 | Horvát János gaz. ember Szeky Zuzsanna | Medveczki Gyárfás, zsellér, és neje Katalin | " | | |
| 136 | 11 | 11 | János +1890 X/7 | | 1 | | Oláh Mihály, napszámos Ferenczesi Katalin | Szabados János [illegible], és neje Zuzsanna | " | | |
| | | | | | | | | Fülkó Kahyas, zsellér és neje Mária | " | | |

Lap sz.

# Születtek anyakönyve az 1891 évről.

Lap sz.

| Sorszám | Éve és napja: a születés | Éve és napja: a keresztelés | A szülött neve | A szülött neme | A szülő neve, vallása, polgári állása | Lők lakhelye utcza, házszám | A keresztatyák s anyák neve polgári állása, lakhelye | Keresztelő pap | A nőtalani s halálozás ideje | Jegyzet |
|---|---|---|---|---|---|---|---|---|---|---|
| 137 | 1891 Szeptember 22 | 1891 Szeptember 24 | András | f | Csapka [illegible] Gergyer Mária | 322 | [illegible] Gergyer Zsuzsánnára | Gelle [illegible] Kegyes [illegible] Lelkész | | |
| 138 | 23 | 28 | Mihály | f | Orosz Mihály, szabó Kohut Anna | 17 | Szaniszló Mihály fiú [illegible] Anna | | | |
| 139 | 24 | 28 | [illegible] | f | [illegible] Ubran Anna | 36 | [illegible] Mária, özvegy Zsuzsánnára | | | |
| 140 | 30 | 4 | Mihály | f | [illegible] Slavaky Zsuzsanna | 104 | [illegible] özvegy Zsuzsánnára | | | |
| 141 | 4 | 11 | [illegible] | f | Petrovics [illegible] Kanczák Mária | 340 | [illegible] Zsuzsánnához Mária | | | |
| 142 | 1 | 11 | Mária | f | [illegible] Kanczák Erzsébet | 466 | [illegible] [illegible] Mária | | | |
| 143 | 8 | 11 | [illegible] | f | Kovacs Szil [illegible] Mancsik Erzsébet | 331 | Mancsik Szil [illegible] [illegible] Katalin | | | |
| 144 | 9 | 11 | Mihály | f | Kovacs [illegible] Szarvasby Zs [illegible] | 478 | Kovacs Mária Szil [illegible] [illegible] | | | |

Lap sz.

# Születtek anyakönyve

az 1891 évről.

Lap sz.

| Sorszám | Évo és napja: a születésnek | Évo és napja: a keresztelésnek | A született: neve: fiú | A született: neve: leány | A született: neme | A szü. neve, vallása, polgári állása | Jók lakhelye utcza, házszám | A keresztatyak s anyák neve, polgári állása, lakhelye | Keresztelő pap | A megh. anyl elhalálozás ideje | Jegyzet |
|---|---|---|---|---|---|---|---|---|---|---|---|
| 145 | 1890 Október 13 | 1891 15 | | Mária | 11 | Mazsoh Mihály földmíves, Simo Mária | Kr. szer. 310 | Kerek János földmíves neje Erzsébet | Stelkor Benjamin ev. tanitó | | |
| 146 | 14 | 18 | | Zuzsanna | 11 | Látrocb András, szőllős Sidorko Zuzsanna | 13 | Gyurovka János, jobbágy, és neje Hrtalin | " | | |
| 147 | 16 | 18 | | Katalin | 11 | Gazn András, bácsi Uricsk Katalin | Kis Szemere | Kulek Pál, béres, és neje Terézia | " | | |
| 148 | 19 | 21 | | Zuzsanna | 11 | Kucha János, ev. Felko Mária | Kisvács 393 | Marcsok György, földmíves neje Mária | " | | |
| 149 | 18 | 22 | | Katalin | 11 | Sulyan Mihály szőllős Sulyan Erzsébet | 397 | Ifju Tárnoczky Zuzsanna neje, ev. Gazsko Mihály, szőllős | " | | |
| 150 | 19 | 22 | | Anna | 11 | Jambrech György, szőllős Macsecsko Terézia | 11 | Felka Norbert szőllős neje Mária | " | | |
| 151 | 28 | November 1 | András | | 11 | Kohut Samuel, nappamos Czeman Anna | 311 | Kulek András földmíves, és neje Mária | " | | |
| 152 | 31 | 1 | György † 1890 XI 19 | | | Kovacs György szőllős Holan Erzsébet | 11 | Kovacs Mihály, napszámos, és neje Katalin | " | | |

Lap sz.

# Születtek anyakönyve az 1891 évről.

Lap sz.

| Sorszám | Éve és napja: a születés | Éve és napja: a keresztelés | A szülött: neve | A szülött: neme | A szülő: neve, vallása, polgári állása | Lakik: lakhelye, utcza, házszám | A keresztatyák s anyák neve, polgári állása, lakhelye | Keresztelő pap | A születési elhalálozás ideje | Jegyzet |
|---|---|---|---|---|---|---|---|---|---|---|
| 153 | 1891 Október 31 | 1891 November 1 | Ivan | fiú | Ivanek Simeon [illegible] Marianak Ivanovics | [illegible] | [illegible] | [illegible] | | |
| 154 | November 1 | 4 | Mihály † 5 187 | fiú | [illegible] Hermeter Antal [illegible] | [illegible] | [illegible] | [illegible] | | |
| 155 | 5 | 8 | Erzsébet | leány | [illegible] Kalyca Kateder | [illegible] | [illegible] | [illegible] | | |
| 156 | 9 | 1 | Katalin | leány | [illegible] Szabados [illegible] | 339 | [illegible] | [illegible] | | |
| 157 | 13 | 16 | Mária | leány | [illegible] Szabados [illegible] | [illegible] | [illegible] | [illegible] | | |
| 158 | 11 | 19 | Erzsébet | leány | [illegible] Szlavicsek [illegible] | [illegible] | [illegible] | [illegible] | | |
| 159 | 17 | 19 | András † 1890 XI 30 | fiú | Szamka András, zsellér Medvevarsány Erzsébet | 131 | [illegible] | [illegible] | | |
| 160 | 17 | 23 | [illegible] | leány | [illegible] | 134 | [illegible] | [illegible] | | |

Lap sz.

# Születtek anyakönyve az 1896 évről.

Lap sz.

| Sorszám | Éve és napja: hónap | Éve és napja: napja | A született: neve | A született: neme | A szülő: neve, vallása, polgári állása | Lakhelye: utcza, házszám | A keresztatyák s anyák neve, polgári állása, lakhelye | Keresztelő pap | A nőtlen. e. halmozás ideje | Jegyzet |
|---|---|---|---|---|---|---|---|---|---|---|
| 111 | November | 3 | Katharina lett | | Szeress Istvan [illegible] Annágye Eszterannes | 519 | | | | |
| 112 | [illegible] | [illegible] | [illegible] | | Oszman Janos földmives Polgári [illegible] | 169 | [illegible] | | | |
| 113 | [illegible] | 31 | 5 | Anna | Kolar [illegible] Franciska Marcsa | 434 | [illegible] | | | |
| 114 | [illegible] | [illegible] | [illegible] | | Polacsek Istvan Mészáros Erzsébetnes | 990 | [illegible] | | | |
| 115 | [illegible] | 4 | [illegible] | | [illegible] Tanitó, Marcsa | 51 | [illegible] | | | |
| 116 | [illegible] | 5 | Endre | | [illegible] Szeged Marcsa | 31 | [illegible] | | | |
| 167 | 7 | 10 | Lél + XII/30 | | Czenkotzky Mária, özv. Marcsok Hentalen | 112 | Vozsa Sal. földmives [illegible] Gyi nemes | | | |
| 168 | 8 | 10 | Jézus + 1896 XII/27 | | Szabyan Janos, zsidó Kereszta Erzsébeth | Pötsvárad Marcsa 183 | Marcsok György földmives neje Mészlik | | | |

Lap sz

# Születtek anyakönyve

az 1890 évről.

Lap sz

| Sorszám | Éve és napja: a születésnek | Éve és napja: a keresztelésnek | A született: neve: fiú | A született: neve: leány | A született: neme: törvényes | A született: neme: törvénytelen | A szülők: neve, vallása, polgári állása | Lakik: lakhelye utcza, házszám | A keresztatyák s anyák neve, polgári állása, lakhelye | Keresztelő pap | A születés elhalasztása: ideje | Jegyzet |
|---|---|---|---|---|---|---|---|---|---|---|---|---|
| 170 | 1890 14 | 1890 15 | Györgyi | | 1 | | Farkas Mihály, szabó, és neje Kohút Zuzsánna | Hosszú 409 | Kohút Ádám, szabó, és neje Zuzsánna | Helvét Hitvallású Evangyelikus | | |
| 171 | 14 | 17 | Mihály | | 1 | | Marcsok Mihály jun. és Kohút Zuzsánna | Kerekes 91 | Kerekes András kőműves és neje Zuzsánna | " | | |
| 172 | 17 | 20 | | Katalin | 1 | | Ágoston Zuzsánna házasságon kívül szülve | Kerekes 180 | Marcsok Pál földmives és neje Anna | | | |
| 173 | 16 | | | Katalin | 1 | | Antonovics Lőrincz [illegible] | Szabadkai Kerekes | / | " | [illegible] | |
| 174 | 21 | 23 | | Zuzsánna | 1 | | Mihály György napszámos és Fenték Katalin | Kerekes 163 | Kerekes Mihály napszámos és neje Anna | " | | |
| 175 | 23 | 27 | Farkas | | 1 | | Farkas Mihály napszámos és Göttl Mária | Szilpuszta Kerekes 373 | Magyar Farkas Mihály napszámos és neje Göttl Anna | " | | |
| 176 | 27 | 30 | | Zuzsánna | 1 | | Hammár Farkas napszámos és Szitka Erzsébet | [illegible] | [illegible] | | | |

Lap sz.

# Születtek anyakönyve

az 1890 évről.

Lap sz.

| Sorszám | Éve és napja: a születés (hónap, nap) | Éve és napja: a keresztelés (hónap, nap) | A születő neve: keresztnév | A születő neve: fiú/leány | A születő neve: törvénytelen | A születő neve, vallása, polgári állása | Lakhely (utca, házszám) | A keresztatyák s anyák neve, polgári állása, lakhelye | Keresztelő pap | A születtek elhalálozásának ideje | Jegyzet |
|---|---|---|---|---|---|---|---|---|---|---|---|
| | 1890 | 1890 | | | | Kálas Vazul [illegible] Kálas [illegible] | | | | | |
| 177 | 23 | 31 | Vazul | fiú | | | | Berkes Samuel [illegible] [illegible] | Kálas [illegible] | | |
| 178 | 24 | 31 | Mátyás | fiú | | Mészáros Mátyás [illegible] Mészáros Anna | | [illegible] | | | |
| 179 | 30 | 1891 Január 3 | Pál | fiú | | Mogyes [illegible] Vesse Katalin | | Szelony Pál zsellér, [illegible] Kerta | | | |
| 180 | 30 | . | Pál | fiú | | Csapela Pál fölt. Mihály Anna | | Gyurovka Mihály fölt. [illegible] Mária | | | |
| 181 | 31 | . | Pál | fiú | | Csorovszky Andreas [illegible] Matrauchky Katalin | | Kaplan Mihály [illegible] [illegible] Mária | | | |
| 182 | 31 | 1 | Andreas | fiú | | Bertyán Pál Gyurja Anna [illegible] | | | | | |

[illegible] ág. hv. evang. lelkész.

(Másolat.)

# Anyakönyve.

| A születés és keresztelés napja | A megkeresztelt és anyjának neve, állása | A keresztelő lelkész neve | Jegyzetek |
|---|---|---|---|
| | | | |

1 Ezen az egy lapra egymás
egyházi Keresztelési anyakönyvek
1891 évről

Kapható Pesten a Könyvnyomdában

# A Megkereszteltettek Anyakönyve.

| | | | A megkereszteltnek | | | Szülék neve, vallása, állása | Keresztatyák és anyjok neve, állása | Keresztelő lelkész neve | Jegyzetek |
|---|---|---|---|---|---|---|---|---|---|
| | hónapja | napja | neve | neme | | | | | |
| 1 | | | | | | | | | |
| 6 | 12 | 14 | | | | | | | |
| 9 | 12 | 17 | | | | | | | |
| 10 | 12 | 18 | | | | | | | |
| 12 | 12 | 21 | | | | | | | |
| 14 | 12 | 24 | | | | | | | |
| 15 | 12 | 24 | | | | | | | |
| 16 | 12 | 24 | | | | | | | |

# A Megkereszteltettek Anyakönyve.

| | Születés napja | A megkereszteltnek neve | neme | Szülek neve, vallása, állása | Lakhely és ház száma | Keresztatyák és anyák neve, állása | Keresztelő lelkész neve | Jegyzetek |
|---|---|---|---|---|---|---|---|---|
| 12 | | | | | | | | |
| 9 | | | | | | | | |
| 17 | | Maria | | | | | | |
| 17 | | Maria | | | | | | |
| 21 | | | | | | | | |
| | | | | | | | | |
| 3 | | | | | | | | |
| 11 | | | | | | | | |
| 6 | | | | | | | | |
| 1 | | | | | | | | |
| | | | | | | | | |
| | | | | | | | | |
| | | | | | | | | |
| | | | | | | | | |
| | | | | | | | | |
| | | | | | | | | |
| 8 | | | | | | | | |

# A Megkereszteltettek Anyakönyve.

| Születés napja | A megkereszteltnek neve | neme | Szülék neve, vallása állása | Keresztatyák és anyák neve állása | keresztelkész neve | Jegyzetek |
|---|---|---|---|---|---|---|
| | | | | | | |

# A Megkereszteltettek

# Anyakönyve.

| Születés és keresztelés napja | A megkereszteltnek neve | neme | törvényes | törvénytelen | Szülők neve, vallása állása |
|---|---|---|---|---|---|
| | | | | | |
| | | | | | |
| | | | | | |

# A Megkereszteltettek

| Sor | Születésének | Megkeresztelésének | A megkereszteltnek neve | nemre fiú | nemre leány | Szülék neve, vallása állása |
|---|---|---|---|---|---|---|
| 1 | 1 | 11 | Maria | . | 1 | |
| 36 | 6 | 12 | [illegible] | . | 1 | |
| 67 | 9 | 11 | Mihály | 1 | . | |
| 71 | 1 | 15 | Maria | | 1 | |
| 100 | 14 | 11 | [illegible] | 1 | . | |
| 7 | 12 | 13 | [illegible] | 1 | . | |
| 71 | 15 | 18 | [illegible] | 1 | . | |
| 72 | 1 | 1 | [illegible] | 1 | | |
| | 3 | 6 | [illegible] | | | |
| 74 | 5 | 9 | [illegible] | 1 | . | |
| | | | [illegible] | 1 | . | |
| 76 | | 11 | | 1 | | |
| | | | | 1 | | |
| 77 | 11 | 14 | | 1 | . | |
| 78 | 1 | | | 1 | . | |
| 79 | 12 | 14 | | 1 | | |

# Anyakönyve.

| Lakóhely, ház számával | Keresztatyák és anyák neve, állása | Keresztelő lelkész neve | Jegyzetek |
|---|---|---|---|
| 11 | | | |
| | | | |
| 11 | | | |
| | | | |
| | | | |
|

# A Megkereszteltettek Anyakönyve.

| | | | A megkereszteltnek neve | neme | | Szülék neve, vallása, állása | Keresztatyák és anyák neve, állása | keresztet végző lelkész neve | Jegyzetek |
|---|---|---|---|---|---|---|---|---|---|
| 12 | 22 | 24 | | | | | | | |
| 6 | | | | | | | | | |
| 84 | 3 | 7 | | | | | | | |
| 86 | 5 | 7 | | | | | | | |
| 87 | 7 | 7 | | | | | | | |
| 90 | 11 | 13 | | | | | | | |
| 92 | 3 | 7 | | | | | | | |
| 93 | 21 | 24 | | | | | | | |
| 4 | 22 | 24 | | | | | | | |
| 91 | 6 | 11 | | | | | | | |

# A Megkereszteltettek Anyakönyve.

| Születés napja | A megkereszteltnek neve | neme | Szülek neve, vallása, állása | Születés helye szerint | Keresztatyák és anyák neve, állása | Keresztelő lelkész neve | Jegyzetek |
|---|---|---|---|---|---|---|---|
| | | | | | | | |
| | | | | | | | |
| | | | | | | | |

# A Megkereszteltettek Anyakönyve.

| | A megkereszteltnek neve | Szülék neve, vallása, állása | Keresztszülék neve, állása | Keresztelő lelkész neve | Jegyzetek |
|---|---|---|---|---|---|
| | | | | | |

# A Megkereszteltettek Anyakönyve.

| A megkereszteltnek neve | Születés ideje | Születés helye | Szülék neve, vallása, állása | Lakhely a ház számával | Keresztatyák és anyák neve állása | Keresztelő lelkész neve | Jegyzetek |
|---|---|---|---|---|---|---|---|
| | | | | | | | |
| | | | | | | | |
| | | | | | | | |

# A Megkereszteltettek

# Anyakönyve.

| Ève és napja | A megkereszteltnek neve | Szülék neve, vallása, állása |
|---|---|---|

| Lakhely a ház számával | Keresztatyák és anyák neve, állása | Keresztelő lelkész neve | Jegyzetek |
|---|---|---|---|

# A Megkereszteltettek Anyakönyve.

| | A megkereszteltnek | | | Szülék neve, vallása, állása | Lakóhely a ház száma | Keresztatyák és anyák neve, állása | Keresztelő pelkész neve | Jegyzetek |
|---|---|---|---|---|---|---|---|---|
| | neve | neme | születési ideje | | | | | |
| | | | | | | | | |

# A Megkereszteltettek Anyakönyve.

| | A megkereszteltnek | | | Szülek neve, vallása, állása | Keresztatyák és anyák neve állása | Keresztelő lelkész neve | Jegyzetek |
|---|---|---|---|---|---|---|---|
| | születésének napja | keresztelésének napja | neve | | | | |
| 7 | 11 | 5 | | | | | |
| 179 | 11 | | | | 124 | | |
| 190 | 16 | 19 | | | | | |
| 180 | 20 | 25 | | | 313 | | |
| 181 | 21 | 26 | | | 211 | | |
| | 27 | 27 | | | | | |
| 183 | 23 | 28 | | | | | |
| | | | | | 178 | | |
| | | | | | | | |
| | | | | | | | |
| | | | | | | | |
| | 11 | | | | 238 | | |
| | | | | | | | |
| 8 | | | | | | | |
| | | | | | | | |
| 90 | 8 | 11 | | | 134 | | |
| | 28 | 29 | | | | | |
| | 29 | | | | | | |

# A Megkereszteltettek Anyakönyve.

| | A megkereszteltnek neve | Szülék neve, vallása, állása | | Keresztatyák és anyák neve állása | Keresztelő lelkész neve | Jegyzetek |
|---|---|---|---|---|---|---|
| 19 | 1 5 | | | | | |
| 4 | 3 6 | | | | | |
| 3. | | | | | | |
| 196 | 6 8 | | | | | |
| 49 | 11 16 | | | | | |
| 199 | 13 16 | | | | | |
| 00 | 10 17 | | | | | |
| 01 | 14 18 | | | | | |
| 00 | 21 23 | | | | | |
| 03 | 23 24 | | | | | |
| 04 | 4 27 | | | | | |

A mutatás [illegible]

Kozárvár 1892 július [illegible]

[illegible]

# Anyakönyve.

A 2/6

| születés és keresztelés napjával | Keresztelt atyjának és anyjának neve, vallása | Keresztelő lelkész neve | Jegyzetek |
|---|---|---|---|
| | | | |

1892-ben Keresztelési anyakönyv másolata.

# A Megkereszteltettek Anyakönyve.

| | Születés napja | A megkereszteltnek neve | neme (fiú / leány) | Születés helye (község, ház-szám) | Szülek neve, vallása, állása |
|---|---|---|---|---|---|
| | 1892 Január | Anna | | | [illegible] |
| 1 | 8 10 | | 1 | 1 | |
| 2 | 9 10 | Laura | 1 | 1 | |
| 3 | 10 13 | Mária | 1 | 1 | |
| 4 | 10 13 | Mária | 1 | 1 | |
| 5 | 16 [illegible] | [illegible] | 1 | 1 | |
| 6 | [illegible] 19 | [illegible] | 1 | 1 | |
| 7 | 21 22 | Mária | 1 | 1 | |
| 8 | 22 24 | [illegible] György | 1 | 1 | |

| Lakhely a ház számával | Keresztatyák és anyák neve, állása | Keresztelő lelkész neve | Jegyzetek |
|---|---|---|---|
| [illegible] | [illegible] | [illegible] | |
| 160 | [illegible] | | |
| [illegible] 9 | [illegible] | | |
| 189 | [illegible] | | |
| 228 | [illegible] | | |
| 3[illegible]9 | [illegible] | [illegible] | |
| 243 | [illegible] | [illegible] | |
| [illegible] | [illegible] | | |

# A Megkereszteltettek Anyakönyve.

| | | A megkereszteltnek neve | | | Szülek neve, vallása, állása | Keresztatyák és nagyák neve állása | Keresztelő lelkész neve | Jegyzetek |
|---|---|---|---|---|---|---|---|---|
| | 1892 | | | | | | | |
| 9 | 21 | | 1 | 1 | | | | |
| 10 | 26 | | | 1 | | | | |
| | 29 | | | 1 | | | | |
| 12 | 30 | | | 1 | | | | |
| 13 | 28 | | | 1 | | | | |
| 14 | 31 | | 1 | 1 | | | | |
| 15 | 29 | | 1 | 1 | | | | |
| 16 | 30 | | | 1 | | | | |

# A Megkereszteltettek Anyakönyve.

| Születés napja | A megkereszteltnek neve | neme | Szülék neve, vallása, állása | Keresztelő atyák és anyák neve, állása | Keresztelő lelkész neve | Jegyzetek |
|---|---|---|---|---|---|---|
| 17 | 1892 január 26 február 8 | | | | | |
| 18 | 31 3 | | | | | |
| 19 | 31 3 | | | | | |
| 20 | február 3 6 | | | | | |
| 21 | 3 6 | | | | | |
| 22 | 3 9 | | | | | |
| 23 | 5 9 | | | | | |
| 24 | 5 9 | | | | | |
| 25 | | | | | | |
| 30 | | | | | | |

# A Megkereszteltettek Anyakönyve.

| Kor- és napja | A megkereszteltnek neve | nemére | törvényes | Szülők neve, vallása, állása | Keresztszülők neve, állása | Keresztelő lelkész neve | Jegyzetek |
|---|---|---|---|---|---|---|---|
| | | | | | | | |
| | | | | | | | |
| 25 | 10 | 13 | | V. V. | | | |
| | | | | Szabados Pál [illegible] | | | |
| | | | | [illegible] Katalin | | | |
| 26 | 10 | 13 | | 1. 1. | | | |
| | | | | [illegible] | | | |
| | | | | [illegible] | | | |
| 27 | 10 | 13 | | 1 1 | | | |
| | | | | [illegible] | | | |
| 28 | 12 | 14 | | 1 1 | | | |
| | | | | [illegible] | | | |
| 29 | 18 | 21 | | 1 1 | | | |
| | | | | [illegible] | | | |
| 30 | 18 | | | 1 1 | | | |
| | | | | [illegible] | | | |
| 31 | 20 | 24 | | 1 1 | | | |
| | | | | [illegible] | | | |
| 32 | 22 | | | 1 1 | | | |
| | | | | [illegible] | | | |
| | | | | [illegible] | | | |
| 85 | | | | [illegible] | | | |
| 402 | | | | [illegible] | | | |
| | | | | [illegible] | | | |
| | | | | | | | [illegible] |
| 1.01 | | | | [illegible] | | | |
| | | | | | | | [illegible] |

# A Megkereszteltettek Anyakönyve.

| | | | A megkereszteltnek neve | Szülék neve, vallása, állása | | | Jegyzetek |
|---|---|---|---|---|---|---|---|
| | | | | | | | |
| 34 | 29 | 2 | | | | | |
| 35 | 29 | 2 | | | | | |
| 36 | 29 | — | | | | | |
| 37 | 3 | 6 | | | | | |
| 38 | 2 | 1 | | | | | |
| 39 | 11 | 13 | | | | | |
| 40 | 11 | — | | | | | |

# A Megkereszteltettek Anyakönyve.

| | | A megkereszteltnek neve | neme | Születési ideje | Születés helye | Szülék neve, vallása állása | Keresztelő lelkész neve | Jegyzetek |
|---|---|---|---|---|---|---|---|---|
| | | | | | | | | |
| 43 | 11 | | | | | | | |
| 44 | 13 | | | | | | | |
| 45 | 17 | | | | | | | |
| 46 | 18 | | | | | | | |
| 47 | 20 | | | | | | | |
| 48 | 13 | | | | | | | |
| 49 | 24 | | | | | | | |

# A Megkereszteltettek

# Anyakönyve.

| | | A megkereszteltnek | | Szülék neve, vallása állása | Keresztelő bábája neve | Jegyzetek |
|---|---|---|---|---|---|---|
| | | neme | neme | | | |
| 49 | 2 | | 1 | | | |
| 50 | 20 | | 1 | | | |
| 51 | 26 | | 1 | | | |
| 52 | 29 | | 1 | | | |
| 53 | 3 | | 1 | | | |
| | 5 | | 1 | | | |
| 55 | 11 | | 1 | | | |
| 56 | 11 | | 1 | | | |

# A Megkereszteltettek Anyakönyve.

| | | A megkereszteltnek neve | neme | törvényes vagy törvénytelen | Szülék neve, vallása, állása | Lakhely a ház számával | Keresztszülék neve, állása | Keresztelő lelkész neve | Jegyzetek |
|---|---|---|---|---|---|---|---|---|---|
| | 1892 | | | | | | | | |
| 57 | 17 20 | | | | | | | | |
| 58 | 17 20 | | | | | | | | |
| 59 | 18 20 | | | | | | | | |
| 60 | 19 23 | | | | | | | | |
| 61 | 19 23 | | | | | | | | |
| 62 | 21 23 | | | | | | | | |
| 63 | 21 23 | | | | | | | | |
| 64 | 21 24 | | | | | | | | |
| | | | | | | 137 | | | |
| | | | | | | 143 | | | |
| | | | | | | 420 | | | |
| | | | | | | 155 | | | |
| | | | | | | 109 | | | |
| | | | | | | 405 | | | |
| | | | | | | | | | |

# A Megkereszteltettek Anyakönyve.

| | | | A megkereszteltnek neve | neme | | | Szülék neve, vallása, állása | Keresztatyák és anyák neve, állása | Keresztelő lelkész neve | Jegyzetek |
|---|---|---|---|---|---|---|---|---|---|---|
| 65 | 23 | 27 | Zsuzsa<br>Mária | | 1 | 1 | Szabó<br>falu. | | | |
| 66 | 23 | 27 | | | 1 | 1 | | | | |
| 67 | 24 | 27 | Gyö[illegible] | | 1 | 1 | Gazdász | | | |
| 68 | 24 | 27 | Gyö[illegible] | | 1 | 1 | Makai Ignác<br>és Dalló Zsuz. | | | |
| 69 | 29 | 27 | Gyö[illegible] | | 1 | 1 | Magyar | | | |
| 70 | 29 | május | Gyö[illegible] | | 1 | 1 | Makovics György<br>földműves<br>Andrásy | | | |
| 71 | 8 | 9 | [illegible] | | 1 | 1 | Szabó Pál<br>Weld Mária | | | |
| 72 | 10 | 14 | Mária | | 1 | 1 | Farkas Pál<br>Gazda Rudolf | | | |
| 73 | | | | | | | | Szabó Gyö[illegible] | | Krekk |
| 74 | | | | | | | | [illegible] | | |
| 75 | | | | | | | | [illegible] | | |
| 76 | | | | | | | | [illegible] | | |
| 77 | | | | | | | | [illegible] | | |
| 78 | | | | | | | | [illegible] | | |
| 79 | | | | | | | | [illegible] | | |

Kapható Tóparti A. könyvnyomdában Csáktornyán.

# A Megkereszteltettek Anyakönyve.

| | | | A megkereszteltnek neve | nemű | | | Szülék neve, vallása állása | | | Jegyzetek |
|---|---|---|---|---|---|---|---|---|---|---|
| | | 1892. | | | | | | | | |
| | | Május | | | | | | | | |
| 73 | 9 | 11 | | | 1 | | | | | |
| | | | | | | | | | | |
| 74 | 10 | 13 | | | 1 | | | | | |
| | | | | | | | | | | |
| 75 | 15 | 18 | | | 1 | | | | | |
| | | | | | | | | | | |
| 76 | 16 | 18 | | | 1 | | | | | |
| | | | | | | | | | | |
| 77 | 19 | 21 | | | 1 | | | | | |
| | | | | | | | | | | |
| 78 | 19 | 21 | | | 1 | | | | | |
| | | | | | | | | | | |
| 79 | 23 | 25 | | | 1 | | | | | |
| | | | | | | | | | | |
| 80 | 27 | 29 | | | 1 | | | | | |

| Születés helye a hó napjával | Keresztatyák és anyák neve, állása | Keresztelő lelkész neve | Jegyzetek |
|---|---|---|---|
| Június | | | |
| 24 | | | |
| | | | |
| 28 | | | |
| | | | |
| 30 | | | |
| | | | |
| 29 | | | |
| | | | |
| 29 | | | |
| | | | |
| 5 | | | |
| | | | |
| Július | | | |

# A Megkereszteltettek Anyakönyve.

| Születés napja | A megkereszteltnek neve | neme | Szülék neve, vallása, állása | Lakhely a ház számával | Keresztatyák és anyák neve állása | keresztelő lelkész neve | Jegyzetek |
|---|---|---|---|---|---|---|---|
| 87 | 27 29 | | | | | h. l. | |
| 12 | 3 | | | | | | |
| 53 | 11 11 | | | | | | |
| 84 | 7 1 | | | | | | |
| 85 | 9 12 | | | | | | |
| 86 | 14 15 | | | | | | |
| 57 | 16 9 | | | | | | |
| 58 | 15 16 | | | | | | |

# A Megkereszteltettek Anyakönyve.

| Születés napja | A megkereszteltnek neve | neme | Szülek neve vallása állása |
|---|---|---|---|
| 1892 évben | Mária, | | Gyula Mihály gyula<br>Zakyla Mária |
| 90 15 22 | | 1 | |
| | Dr Zsurzi | | ügyvéd<br>Pesten lakó nőtlen |
| 90 22 — | | 1 | |
| Julius | Leonárd | | Kovács<br>Ida leánya |
| 91 2 3 | | 1 | |
| Június | Anna, | | Szabó<br>Zoltán Mária |
| 92 24 26 | | 1 | |
| Február | Mihály | | Nagy János<br>Zoltán Mária |
| 93 3 6 | | 1 | |
| Julius | Zsurzi | | Zakyla György<br>ügyvéd Pesten |
| 94 6 6 | | 1 | |
| Február | 11 napos | | Szabó József<br>Marsek Mária |
| 95 5 10 | | 1 | |
| Julius | Mária, | | Mihály Pálfalvi<br>Pesten lakó |
| 95 8 10 | | 1 | |

| Lakóhely a ház számával | Keresztatyák és anyák neve állása | Keresztelő lelkész neve | Jegyzetek |
|---|---|---|---|
| Mária | Nagy Mihály<br>ügyvéd | Szabó Gyula<br>h. l | |
| | Szilla János<br>Zoltán Mária | Gyula 21 | |
| 283 | Nagy Gyula<br>Kovács Mihály | " | |
| 261 | [illegible]<br>Budapest | " | |
| 22 | Kovacsek,<br>Mária Lóba | " | |
| 249 | Lóbai 21<br>Zsurzi | " | |
| 214 | Ügyvéd Lóba<br>nőtlen | " | |

Kapitel Nyomtatványgyár Budapest

# A Megkereszteltettek Anyakönyve.

| | | A megkereszteltnek neve | | | Szülek neve, vallása, állása | Születés és keresztelés napjának számával | Keresztatyák és anyák neve állása | Keresztelő lelkész neve | Jegyzetek |
|---|---|---|---|---|---|---|---|---|---|
| | Július | | | | | | | | |
| 97 | 14 17 | Mihály | 1 | 1 | | | | | |
| | Július | | | | | | | | |
| 98 | 16 | | 1 | 1 | | | | | |
| | Július | Zsuzsi | | | | 366 | | | |
| 99 | 22 24 | | 1 | 1 | | | | | |
| | Július | Erzsébet | | | | | | | |
| 100 | 29 31 | | 1 | 1 | | | | | |
| | Július | | | | | 352 | | | |
| 101 | 24 30 | | 1 | 1 | | | | | |
| | | András | | | | 322 | | | |
| 102 | 28 30 | | 1 | 1 | | | | | |
| | Július | Mária, | | | | | | | |
| 103 | 1 3 | | 1 | 1 | | | | | |
| | | | | | | | | | |
| 104 | | | 1 | 1 | | | | | |

Kopjai Református Egyház 1827-1894-ig

# A Megkereszteltettek Anyakönyve.

| | A megkereszteltnek neve | | Szülék neve, vallása állása | Keresztatyák és anyák neve állása | Keresztelő lelkész neve | Jegyzetek |
|---|---|---|---|---|---|---|
| | | | | | | |
| 105 | | | | | | |
| | | | | | | |
| 106 | | | | | | |
| | | | | | | |
| 107 | | | | | | |
| | | | | | | |
|

# A Megkereszteltettek Anyakönyve.

| | | A megkereszteltnek neve | | Szülek neve, vallása, állása | Lakóhely a ház számával | A keresztelésnél tanúk neve állása | A keresztelő lelkész neve | Jegyzetek |
|---|---|---|---|---|---|---|---|---|
| | | | | | | | | |
| | | | | | | | | |
| 115 | 17 20 | | 1 . 1 . | | | | | |
| | | | | | | | | |
| 117 | 2 | | 1 . 1 . | | | | | |
| | | | | | | | | |
| | 4 4 | | 1 . 1 . | | | | | |
| | | | | | | | | |
| 118 | 1 1 4 | | . 11 | | | | | |
| | | | | | | | | |
| 118 | 1 4 5 | | . 11 . | | | | | |
| | | | | | | | | |
| 118 | 24 28 | | . 11 . | | | | | |
| | | | | | | | | |
| 118 | 24 28 | | . 11 . | | | | | |
| | | | | | | | | |
| 119 | 27 31 | | 1 1 . | | | | | |

Kegyesi Dezsői & Magyar-Lajtha Irodalma

# A Megkereszteltettek Anyakönyve.

| | | A megkereszteltnek neve | | Szülek neve, vallása, állása | Lakó házhoz számával | Keresztszülők és anyjuk neve, állása | Keresztelő lelkész neve | Jegyzetek |
|---|---|---|---|---|---|---|---|---|
| | 892 | | | | | | | |
| 121 | 28 31 | | | | | | | |
| 122 | 17 3 | | | | | | | |
| 123 | 9 | | | | | | | |
| 124 | | | | | | | | |
| 125 | 3 | | | | | | | |
| 126 | 11 | | | | | | | |
| 127 | 17 18 | | | | | | | |
| 128 | 17 21 | | | | | | | |

Archivist Digital at Hungarian Institute

# A Megkereszteltettek Anyakönyve.

| Születés ideje évszámmal | A megkereszteltnek neve | nemű | Szülék neve, vallása, állása | Keresztatyák és anyák neve, állása | Keresztelő lelkész neve | Jegyzetek |
|---|---|---|---|---|---|---|
| 1872 | | | | | | |
| 129 17 21 | | | | | | |
| | | | | | | |
| 130 20 25 | | | | | | |
| | | | | | | |
| 131 13 25 | | | | | | |
| | | | | | | |
| 132 23 1/. | | | | | | |
| | | | | | | |
| 133 23 27 | | | | | | |
| Sept. Oktbr. | | | | | | |
| 134 26 2 | | | | | | |
| Oktober | | | | | | |
| 135 5 8 | | | | | | |
| | | | | | | |
| 136 8 10 | | | | | | |

# A Megkereszteltettek Anyakönyve.

| | A megkereszteltnek neve | | | Szülek neve vallása állása | Keresztelő lelkész neve | Jegyzetek |
|---|---|---|---|---|---|---|
| 137 | | | | | | |
| 138 | | | | | | |
| 139 | | | | | | |
| 140 | | | | | | |
| 141 | | | | | | |
| 142 | | | | | | |
| 143 | | | | | | |
| 144 | | | | | | |

# A Megkereszteltettek Anyakönyve.

| | Születés napja | A megkeresztelt neve | neme | Szülek neve, vallása, állása |
|---|---|---|---|---|
| | 1872 | | | |
| | a Szám | András | | |
| 135 | 5 26 | | / | / |
| | okt. | András | | |
| 146 | 23 27 | | / . / . | |
| | okt. | András | | |
| 142 | 23 29 | | / . / . | |
| | okt. | | | |
| 148 | 29 31 | János | / . / . | |
| | — | Magyás | | |
| 149 | 23 | | / . / . | |
| | okt. | Mikó János | fi | Kalocsa Laura |
| 150 | 31 — | | fi | |
| | Nov | a András | | |
| 151 | 4 5 | | / . / | |
| | Nov. | Tóth | | |
| 152 | 6 12 | | . / / . | Kandel Zsuz |

| Születési hó napja | Keresztatyák és anyák neve állása | Keresztelő lelkész neve | Jegyzetek |
|---|---|---|---|
| | a Szám | Szám | |
| 41 | Szabó Gyu tulaj | Szám Gyula k. l. | |
| 141 | Vörös Pál a Mária | Szám Gyula tanító | |
| Nov. | Mihal Pál a Mária | | |
| a szám | — | | Születési hó. napja és év. az anyakönyvi szám a születési adatok rovatában számmal írva. Szám. |
| | | | |
| 151 | Kandel Gyu a Zsuzsi | Szám Gyula k. l. | |
| 152 | Péter András Szám Kántor | Szám Gyula tanító | |

# A Megkereszteltettek Anyakönyve.

| | | A megkereszteltnek neve | | Szülék neve, vallása, állása | Lakhely a ház számával | Keresztatyák és anyák neve, állása | Keresztelő felkért neve | Jegyzetek |
|---|---|---|---|---|---|---|---|---|
| | 1892 November | | | | | | | |
| 133 | 9 12 | | | | | | | |
| 134 | 11 13 | | | | | | | |
| 135 | 13 14 | | | | | | | |
| 136 | 13 16 | | | | | | | |
| 137 | 14 17 | | | | | | | |
| 138 | 13 20 | | | | | | | |
| 139 | 19 23 | | | | | | | |
| 140 | 21 23 | | | | | | | |

# A Megkereszteltettek Anyakönyve.

| Ere és napja | A megkereszteltnek neve | Szülék neve, vallása, állása | Keresztatyák és anyák neve, állása | Következő lelkész neve | Jegyzetek |
|---|---|---|---|---|---|
| 1892 November 24 26 | [illegible] | [illegible] | [illegible] | [illegible] | |
| November 30 27 | Mihály | [illegible] | [illegible] | " | |
| [illegible] | [illegible] | [illegible] | [illegible] | [illegible] | [illegible] |
| [illegible] | [illegible] | [illegible] | [illegible] | [illegible] | [illegible] |
| 26 30 | [illegible] | Zeller Johanna | [illegible] | [illegible] | |
| November 27 30 | Laura | Gyepes Pál földm. Terla Anna | [illegible] | " | |
| December 30 30 | András | Pelle János Lenka Mária | [illegible] | [illegible] | |
| [illegible] | [illegible] | [illegible] | [illegible] | [illegible] | [illegible]

# A Megkereszteltettek Anyakönyve.

| Sz. | Év és napja: Születésnek | Keresztelésnek | A megkereszteltnek neve | neme: fiú | neme: leány | törvényes | törvénytelen | Szülék neve, vallása, állása | Születés helye és ideje szerint | Keresztatyák és anyák neve állása | Keresztelő tiszt. neve | Jegyzetek |
|---|---|---|---|---|---|---|---|---|---|---|---|---|
| | 1892. | | | | | | | | | | | |
| | Nov. Dec. | | Mihály | | | | | | | | | |
| 169 | 30 | 3 | | 1 | | 1 | | | | | | |
| | December | | Mária | | | | | | | | | |
| 170 | 1 | 3 | | | 1 | 1 | | | | | | |
| | | | [illegible] | | | | | | | | | |
| 171 | 6 | 10 | | | 1 | 1 | | | | | | |
| | | | János | | | | | | | | | |
| [illegible] | [illegible] | | | 1 | | | 1 | | | | | |
| | [illegible] | | [illegible] | | | | | | | | | |
| 173 | 11 | 13 | | 1 | | 1 | | | | | | |
| | [illegible] | | [illegible] | | | | | | | | | |
| 174 | 11 | 11 | | | 1 | 1 | | | | | | |
| | [illegible] | | [illegible] | | | | | | | | | |
| [illegible] | 14 | 17 | | 1 | | 1 | | | | | | |
| | [illegible] | | [illegible] | | | | | | | | | |
| [illegible] | [illegible] | | | 1 | | 1 | | | | | | |

# A Megkereszteltettek Anyakönyve.

| | A megkereszteltnek neve | neme | Szülek neve vallása állása | Keresztszülők neve | Jegyzetek |
|---|---|---|---|---|---|
| | | | | | |
| | December | | | | |
| | 21 | | | | |
| | December | | | | |
| | 19 | | | | |
| | December | | | | |
| | 19 | | | | |
| | December | Maria | | | |
| | 20 | | | | |
| | December | | | | |
| | 23 | | | | |
| | December | | | | |
| | 23 | | | | |
| | December | | | | |
| | 28 | | | | |
| | | | | | |
| | 29 | | | | |

# A Megkeresztelteltettek Anyakönyve.

| Sorszám | A megkereszteltnek neve | születési ideje: nap | hó | év | Szülék neve, vallása, állása | Keresztatyák és anyák neve, állása | Keresztelő lelkész neve | Jegyzetek |
|---|---|---|---|---|---|---|---|---|
| | 1892 December | [illegible] | | | [illegible] | [illegible] | [illegible] | |
| 185 | 26 December | | 1 | 1 | [illegible] | [illegible] | [illegible] | |
| 186 | 26 December | | 1 | 1 | [illegible] | [illegible] | [illegible] | |
| 187 | 26 December | Damas | | | [illegible] | [illegible] | [illegible] | |
| 188 | [illegible] | | 1 | 1 | | | | |

A másolás kelelő

Kijáes 1893ai Januar hó 21én

[illegible]

A 71/6

A Kecskeméti evangélikus egyház

1893 évben

megkeresztelkedettek anyakönyvének

másolata.

[illegible] IRVAT

# A Megkereszteltettek

# Anyakönyve.

| Születés és hó napja | A megkereszteltnek neve | neme | Szülek neve, vallása, állása | Lakhely a ház számával | Keresztatyák és anyák neve állása | Keresztelő lelkész neve | Jegyzetek |
|---|---|---|---|---|---|---|---|
| 1 | | | | | | | |
| 2 | | | | | | | |
| 3 | | | | | | | |
| 4 | | | | | | | |

Anyakönyve

1893dik évben

1

1 | 16 Január | | | | | | | |

2 | 30 Január | Terézia | | Orbán Mihály Terézia | | |

3 | 4 Február | Erzsébet | | Nagy Károly Orbán Erzsébet | | |

4 | 10 Február | Mária | | Varga Terézia Mihály | | |

Kath. Egyházi Könyvnyomdában Nyíregyházán

# A Megkereszteltettek

# Anyakönyve.

| | Születés napja | A megkereszteltnek neve | neme | Szülék neve, vallása, állása |
|---|---|---|---|---|
| 5 | 393 | | | |
| | | | | |
| | | | | |
| |

# A Megkereszteltettek

# Anyakönyve.

| | | A megkereszteltnek neve | neme fiú | neme leány | Szülék neve, vallása állása |
|---|---|---|---|---|---|
| 13 | 21 25 | | | | |
| 14 | 26 27 | | | | |
| 15 | 27 29 | | | | |
| 16 | 28 1 | | | | |
| 17 | 30 2 | | | | |
| 18 | 2 4 | | | | |
| 19 | | | | | |
| 20 | | | | | |

| Lakhely a ház számával | Keresztatyák és anyák neve, állása | Keresztelő lelkész neve | Jegyzetek |
|---|---|---|---|
| 1 | | | |
| 178 | | | |
| 141 | | | |
| 17 | | | |
| 2 | | | |
| 1 | | | |
| 37 | | | |
| 3 | | | |

Kaphatók Pesten a Hartleben-féle könyvárúsításban.

# A Megkereszteltettek

# Anyakönyve.

| Születés napja | A megkereszteltnek neve | nemzete | törvényes | törvénytelen | Szülők neve, vallása, állása |
|---|---|---|---|---|---|
| 1893 | | | | | |
| 21 február 8 8 | | | | | |
| 12 február 9 11 | | | | | |
| február 4 1 | | | | | |
| 14 február 10 12 | | | | | |
| 25 február 15 | | | | | |
| 21 február 20 21 | | | | | |
| 24 február 24 6 | | | | | |
| 25 február 24 6 | | | | | |

| Lakhely a ház számával | Keresztnyák és anyák neve, állása | Keresztelő lelkész neve | Jegyzetek |
|---|---|---|---|
| | | | 1893 február 19-én |
| | | | |
| | | | |
| | | | 1893 február 19-ei |
| | | | |
| | | | 1893 február 20-án |
| | | | |
| | | | |
| | | | |

# A Megkereszteltettek Anyakönyve.

| | Éve és napja | A megkereszteltnek neve | neme | Születés helye | Szülék neve, vallása, állása | Keresztatyák és anyák neve, állása | Keresztelés helyének neve | Jegyzetek |
|---|---|---|---|---|---|---|---|---|
| 29 | 1893 február 4 | Emma | L. | N. | Mocsok Emma Református | Mocsok Emma Emma | Református Egyház Paniló | |
| 30 | február 6 | Emma | L. | N. | Cholyan Mihály Református | Cholyan Mihály Emmából | " | 1893 április 9-én |
| 31 | február 4 | Mária | L. | N. | Gáborffy István Evang. | Kovacs Antal Karla | " | |
| 32 | február 4 | [illegible] | [illegible] | [illegible] | [illegible] | Csápka Mihály Emmából | " | |
| 33 | január 1 | Emmából | L. | N. | Varga [illegible] | Tóth Mihály Marta | " | |
| 34 | március 4 | Mihály | L. | N. | Lovasz Pál Református | Lovasz Mihály Emma | " | |
| 35 | március 5 | Emma | L. | N. | Nagy [illegible] | Tóth Emmából | " | † 1893 március 19-én |
| 36 | március 4 | Emma | L. | N. | Gyuro [illegible] | Tóth Gyula Emma | " | |

Magyarországi Protestáns Irodalmi Társaság nyomdája

# A Megkereszteltettek Anyakönyve.

| | A megkereszteltnek neve | | Szülék neve, vallása állása | Keresztszülék neve, állása | Keresztelő lelkész neve | Jegyzetek |
|---|---|---|---|---|---|---|
| | | | | | | |
| | | | | | | |
| | | | | | | |
| | | | | | | |
| | | | | | | |
| | | | | | | |
| | | | | | | |
| | | | | | | |
| | | | | | | |
| | | | | | | |

# A Megkereszteltettek Anyakönyve.

| Születésének napja | A megkereszteltnek neve | neme | Szülők neve, vallása, állása | Lakhely a ház számával | Keresztatyák és anyák neve, állása | Keresztelő lelkész neve | Jegyzetek |
|---|---|---|---|---|---|---|---|
| 45 | [illegible] Mária | | [illegible] | Kápolna hely. | Abelovszky Miklós özv. Zsuzsa | Orbán László lelkész | |
| 41 | [illegible] | | [illegible] | Nyég | Kovács Pál özv. Anna | " | |
| 44 | [illegible] Mária | | [illegible] | Kápolna | [illegible] özv. Éva | " | |
| 45 | [illegible] | Miklós | [illegible] | [illegible] | [illegible] özv. Zsuzsa | " | |
| 44 | [illegible] | | [illegible] | 251 | Hevesi Miklós és Rozália | " | |
| 36 | [illegible] | [illegible] | [illegible] | [illegible] | [illegible] | [illegible] | |
| 51 | [illegible] | [illegible] | [illegible] | 125 | Kállai Pál és Mária | " | [illegible] |
| 54 | [illegible] | | [illegible] | [illegible] | [illegible] és Anna | " | [illegible] 1893 [illegible] |

# A Megkereszteltettek Anyakönyve.

| | Születésének napja | A megkereszteltnek neve | Szülek neve vallása állása |
|---|---|---|---|
| | 1893 | | |
| 53 | April 2 16 | Anna | |
| 54 | April 13 6 | | |
| 55 | April 14 6 | Mária | |
| 56 | April 17 18 | | |
| 57 | April 15 15 | | |
| 58 | April 16 6 | | |
| 59 | April 16 20 | Anna | |
| 60 | April 21 | | |

| Lakhely a ház számával | Keresztatyák és anyák neve állása | Keresztelő lelkész neve | Jegyzetek |
|---|---|---|---|
| Kispest 164 | Bacsa János és Anna | Urbán István lelkész | |
| 165 | Szabó György és Anna | " | Házasságkötés 1893 január 9-én |
| 166 | Szegi nyug. tiszt és Mária | " | |
| 329 | Csapela János és Mari | | |
| 71 | Matusky Pál és Zsuzsa | | |
| 472 | Csitkovsky János és Mária | " | |
| 71 | Ackermann Pál és Anna | " | |
| [illegible] | [illegible] | " | |

Képkéző Intézet a Pénzpiacsiskolában Budapesten

# A Megkereszteltettek Anyakönyve.

| | | A megkereszteltnek neve | | | Szülék neve, vallása, állása |
|---|---|---|---|---|---|
| 61 | 1893 április 9 22 | Jób | | Magyarok vallásos Csepela Zsuzsa | |
| 62 | április 9 22 | | Zsuzsanna | | Lebenák Mihály zsellér és neje Zsuzsa |
| 63 | április 22 22 | György | | | Lehoczky Mihály gazda és Gyurga Zsuzsa |
| 64 | április 15 23 | | Anna | | Vida [illegible] és [illegible] Zsuzsa |
| 65 | április 24 24 | János | | | [illegible] Mihály gazda és [illegible] Zsuzsanna |
| 66 | április 24 24 | | Mari | | [illegible] és [illegible] |
| 67 | április 23 3. | | Erika | | Ziegler [illegible] és [illegible] |
| 68 | április 22 [illegible] | | Anna | | [illegible] és [illegible] Zsuzsa |

| Születés a rend számával | Keresztnek és anyák neve, állása | Keresztelő lelkész neve | Jegyzetek |
|---|---|---|---|
| Szepes 574 | Szepki András és Anna | Urbán László plébános | |
| 32 | Petrovits János és Rozi | " | |
| Szepes | Mojzsis Pál és Erzsi | " | megkelt itt 1893 április 24 |
| 150 | Kelty György és Zsuzsa | " | megkelt itt 1893 április 25 |
| 4988 | Zatka Pál és Zsuzsa | " | |
| 176 | Mocsáros Mátyás és Anna | | |
| [illegible] | [illegible] Károly és Szelly Erzsi | | |
| [illegible] | [illegible] | [illegible] | [illegible] |

# A Megkereszteltettek Anyakönyve.

| | | A megkereszteltnek neve | nemre | Szülék neve, vallása állása | Születési hely a ház számával | keresztatyák és anyák neve állása | Keresztelő lelkész neve | Jegyzetek |
|---|---|---|---|---|---|---|---|---|
| | 843 | | | | | | | megtalálva 1843 Május 16-án |
| 69 | Május 16 | Mária | | Farkas József neje és Kovács Mária | 388 | Bende Ádám és Zsuzsanna | Urban László Lelkész | |
| 70 | Május 3 6 | Város | | Gyurovits Sámuel és Gyurovits Mária | 100 | Fejéri János és Zsuzsa | " | |
| 71 | Május 3 6 | Ujvárosi | | Csavad Mihály neje és Skabarits Mária | 308 | Krapcsó Mihály és Erzsébet | " | megtalálva 1843 Június 6-án |
| 72 | Május 4 6 | Erzsébet | | Szügyi János és Mravaly Mária | 103 | Szabó Gergely és Mária | " | |
| 73 | Május 8 11 | Zsuzsanna | | Tiegyes [illegible] és [illegible] Mária | 354 | Gaspar Pál és Zsuzsa | " | |
| 74 | Május 15 17 | Zsuzsanna | | Kohút Pál és Gyurga Mária | 311 | Gombár Mihály és Zsuzsa | " | |
| 75 | Május 15 17 | Zsuzsanna | | [illegible] és Mária | Ottlakó | Tóth Péter Pócsmihályi és Zsuzsa | " | |
| 76 | Május 5 8 | Zsuzsanna | | Ujlaki és Markovits Mária | Ujvárosi 103 számú | Markovits Pál kovács és Markovits Anna | " | |

Kapcsolt Tivadar a Hornyánszky cégben

# A Megkereszteltettek Anyakönyve.

| | A megkereszteltnek neve | Születési napja, hó és óra | Szülők neve, vallása, állása | Keresztatyák és anyák neve, állása | Keresztelő lelkész neve | Jegyzetek |
|---|---|---|---|---|---|---|
| 77 | | | | | | |
| 78 | | | | | | |
| 79 | | | | | | |
| 80 | | | | | | |
| 81 | | | | | | |
| 82 | | | | | | |
| 83 | | | | | | |
| 84 | | | | | | |
| 85 | | | | | | |
| 86 | | | | | | |
| 87 | | | | | | |
| 88 | | | | | | |
| 89 | | | | | | |
| 90 | | | | | | |
| 91 | | | | | | |
| 92 | | | | | | |
| 93 | | | | | | |
| 94 | | | | | | |
| 95 | | | | | | |
| 96 | | | | | | |
| 97 | | | | | | |
| 98 | | | | | | |
| 99 | | | | | | |
| 100 | | | | | | |
| 101 | | | | | | |
| 102 | | | | | | |
| 103 | | | | | | |
| 104 | | | | | | |
| 105 | | | | | | |
| 106 | | | | | | |
| 107 | | | | | | |
| 108 | | | | | | |
| 109 | | | | | | |
| 110 | | | | | | |
| 111 | | | | | | |
| 112 | | | | | | |
| 113 | | | | | | |
| 114 | | | | | | |
| 115 | | | | | | |
| 116 | | | | | | |
| 117 | | | | | | |
| 118 | | | | | | |
| 119 | | | | | | |
| 120 | | | | | | |
| 121 | | | | | | |
| 122 | | | | | | |
| 123 | | | | | | |
| 124 | | | | | | |
| 125 | | | | | | |
| 126 | | | | | | |
| 127 | | | | | | |
| 128 | | | | | | |
| 129 | | | | | | |
| 130 | | | | | | |
| 131 | | | | | | |
| 132 | | | | | | |
| 133 | | | | | | |
| 134 | | | | | | |
| 135 | | | | | | |
| 136 | | | | | | |
| 137 | | | | | | |
| 138 | | | | | | |
| 139 | | | | | | |
| 140 | | | | | | |
| 141 | | | | | | |
| 142 | | | | | | |
| 143 | | | | | | |
| 144 | | | | | | |
| 145 | | | | | | |
| 146 | | | | | | |
| 147 | | | | | | |
| 148 | | | | | | |
| 149 | | | | | | |
| 150 | | | | | | |
| 151 | | | | | | |
| 152 | | | | | | |
| 153 | | | | | | |
| 154 | | | | | | |
| 155 | | | | | | |
| 156 | | | | | | |
| 157 | | | | | | |
| 158 | | | | | | |
| 159 | | | | | | |
| 160 | | | | | | |
| 161 | | | | | | |
| 162 | | | | | | |
| 163 | | | | | | |
| 164 | | | | | | |
| 165 | | | | | | |
| 166 | | | | | | |
| 167 | | | | | | |
| 168 | | | | | | |
| 169 | | | | | | |
| 170 | | | | | | |
| 171 | | | | | | |
| 172 | | | | | | |
| 173 | | | | | | |
| 174 | | | | | | |
| 175 | | | | | | |
| 176 | | | | | | |
| 177 | | | | | | |
| 178 | | | | | | |
| 179 | | | | | | |
| 180 | | | | | | |
| 181 | | | | | | |
| 182 | | | | | | |
| 183 | | | | | | |
| 184 | | | | | | |
| 185 | | | | | | |
| 186 | | | | | | |
| 187 | | | | | | |
| 188 | | | | | | |
| 189 | | | | | | |
| 190 | | | | | | |
| 191 | | | | | | |
| 192 | | | | | | |
| 193 | | | | | | |
| 194 | | | | | | |
| 195 | | | | | | |
| 196 | | | | | | |
| 197 | | | | | | |
| 198 | | | | | | |
| 199 | | | | | | |
| 200 | | | | | | |
| 201 | | | | | | |
| 202 | | | | | | |
| 203 | | | | | | |
| 204 | | | | | | |
| 205 | | | | | | |
| 206 | | | | | | |
| 207 | | | | | | |
| 208 | | | | | | |
| 209 | | | | | | |
| 210 | | | | | | |
| 211 | | | | | | |
| 212 | | | | | | |
| 213 | | | | | | |
| 214 | | | | | | |
| 215 | | | | | | |
| 216 | | | | | | |
| 217 | | | | | | |
| 218 | | | | | | |
| 219 | | | | | | |
| 220 | | | | | | |
| 221 | | | | | | |
| 222 | | | | | | |
| 223 | | | | | | |
| 224 | | | | | | |
| 225 | | | | | | |
| 226 | | | | | | |
| 227 | | | | | | |
| 228 | | | | | | |
| 229 | | | | | | |
| 230 | | | | | | |
| 231 | | | | | | |
| 232 | | | | | | |
| 233 | | | | | | |
| 234 | | | | | | |
| 235 | | | | | | |
| 236 | | | | | | |
| 237 | | | | | | |
| 238 | | | | | | |
| 239 | | | | | | |
| 240 | | | | | | |
| 241 | | | | | | |
| 242 | | | | | | |
| 243 | | | | | | |
| 244 | | | | | | |
| 245 | | | | | | |
| 246 | | | | | | |
| 247 | | | | | | |
| 248 | | | | | | |
| 249 | | | | | | |
| 250 | | | | | | |
| 251 | | | | | | |
| 252 | | | | | | |
| 253 | | | | | | |
| 254 | | | | | | |
| 255 | | | | | | |
| 256 | | | | | | |
| 257 | | | | | | |
| 258 | | | | | | |
| 259 | | | | | | |
| 260 | | | | | | |
| 261 | | | | | | |
| 262 | | | | | | |
| 263 | | | | | | |
| 264 | | | | | | |
| 265 | | | | | | |
| 266 | | | | | | |
| 267 | | | | | | |
| 268 | | | | | | |
| 269 | | | | | | |
| 270 | | | | | | |
| 271 | | | | | | |
| 272 | | | | | | |
| 273 | | | | | | |
| 274 | | | | | | |
| 275 | | | | | | |
| 276 | | | | | | |
| 277 | | | | | | |
| 278 | | | | | | |
| 279 | | | | | | |
| 280 | | | | | | |
| 281 | | | | | | |
| 282 | | | | | | |
| 283 | | | | | | |
| 284 | | | | | | |
| 285 | | | | | | |
| 286 | | | | | | |
| 287 | | | | | | |
| 288 | | | | | | |
| 289 | | | | | | |
| 290 | | | | | | |
| 291 | | | | | | |
| 292 | | | | | | |
| 293 | | | | | | |
| 294 | | | | | | |
| 295 | | | | | | |
| 296 | | | | | | |
| 297 | | | | | | |
| 298 | | | | | | |
| 299 | | | | | | |
| 300 | | | | | | |
| 301 | | | | | | |
| 302 | | | | | | |
| 303 | | | | | | |
| 304 | | | | | | |
| 305 | | | | | | |
| 306 | | | | | | |
| 307 | | | | | | |
| 308 | | | | | | |
| 309 | | | | | | |
| 310 | | | | | | |
| 311 | | | | | | |
| 312 | | | | | | |
| 313 | | | | | | |
| 314 | | | | | | |
| 315 | | | | | | |
| 316 | | | | | | |
| 317 | | | | | | |
| 318 | | | | | | |
| 319 | | | | | | |
| 320 | | | | | | |
| 321 | | | | | | |
| 322 | | | | | | |
| 323 | | | | | | |
| 324 | | | | | | |
| 325 | | | | | | |
| 326 | | | | | | |
| 327 | | | | | | |
| 328 | | | | | | |
| 329 | | | | | | |
| 330 | | | | | | |
| 331 | | | | | | |
| 332 | | | | | | |
| 333 | | | | | | |
| 334 | | | | | | |
| 335 | | | | | | |
| 336 | | | | | | |
| 337 | | | | | | |
| 338 | | | | | | |
| 339 | | | | | | |
| 340 | | | | | | |
| 341 | | | | | | |
| 342 | | | | | | |
| 343 | | | | | | |
| 344 | | | | | | |
| 345 | | | | | | |
| 346 | | | | | | |
| 347 | | | | | | |
| 348 | | | | | | |
| 349 | | | | | | |
| 350 | | | | | | |
| 351 | | | | | | |
| 352 | | | | | | |
| 353 | | | | | | |
| 354 | | | | | | |
| 355 | | | | | | |
| 356 | | | | | | |
| 357 | | | | | | |
| 358 | | | | | | |
| 359 | | | | | | |
| 360 | | | | | | |
| 361 | | | | | | |
| 362 | | | | | | |
| 363 | | | | | | |
| 364 | | | | | | |
| 365 | | | | | | |
| 366 | | | | | | |
| 367 | | | | | | |
| 368 | | | | | | |
| 369 | | | | | | |
| 370 | | | | | | |
| 371 | | | | | | |
| 372 | | | | | | |
| 373 | | | | | | |
| 374 | | | | | | |
| 375 | | | | | | |
| 376 | | | | | | |
| 377 | | | | | | |
| 378 | | | | | | |
| 379 | | | | | | |
| 380 | | | | | | |
| 381 | | | | | | |
| 382 | | | | | | |
| 383 | | | | | | |
| 384 | | | | | | |
| 385 | | | | | | |
| 386 | | | | | | |
| 387 | | | | | | |
| 388 | | | | | | |
| 389 | | | | | | |
| 390 | | | | | | |
| 391 | | | | | | |
| 392 | | | | | | |
| 393 | | | | | | |
| 394 | | | | | | |
| 395 | | | | | | |
| 396 | | | | | | |
| 397 | | | | | | |
| 398 | | | | | | |
| 399 | | | | | | |
| 400 | | | | | | |
| 401 | | | | | | |
| 402 | | | | | | |
| 403 | | | | | | |
| 404 | | | | | | |
| 405 | | | | | | |
| 406 | | | | | | |
| 407 | | | | | | |
| 408 | | | | | | |
| 409 | | | | | | |
| 410 | | | | | | |
| 411 | | | | | | |
| 412 | | | | | | |
| 413 | | | | | | |
| 414 | | | | | | |
| 415 | | | | | | |
| 416 | | | | | | |
| 417 | | | | | | |
| 418 | | | | | | |
| 419 | | | | | | |
| 420 | | | | | | |
| 421 | | | | | | |
| 422 | | | | | | |
| 423 | | | | | | |
| 424 | | | | | | |
| 425 | | | | | | |
| 426 | | | | | | |
| 427 | | | | | | |
| 428 | | | | | | |
| 429 | | | | | | |
| 430 | | | | | | |
| 431 | | | | | | |
| 432 | | | | | | |
| 433 | | | | | | |
| 434 | | | | | | |
| 435 | | | | | | |
| 436 | | | | | | |
| 437 | | | | | | |
| 438 | | | | | | |
| 439 | | | | | | |
| 440 | | | | | | |
| 441 | | | | | | |
| 442 | | | | | | |
| 443 | | | | | | |
| 444 | | | | | | |
| 445 | | | | | | |
| 446 | | | | | | |
| 447 | | | | | | |
| 448 | | | | | | |
| 449 | | | | | | |
| 450 | | | | | | |
| 451 | | | | | | |
| 452 | | | | | | |
| 453 | | | | | | |
| 454 | | | | | | |
| 455 | | | | | | |
| 456 | | | | | | |
| 457 | | | | | | |
| 458 | | | | | | |
| 459 | | | | | | |
| 460 | | | | | | |
| 461 | | | | | | |
| 462 | | | | | | |
| 463 | | | | | | |
| 464 | | | | | | |
| 465 | | | | | | |
| 466 | | | | | | |
| 467 | | | | | | |
| 468 | | | | | | |
| 469 | | | | | | |
| 470 | | | | | | |
| 471 | | | | | | |
| 472 | | | | | | |
| 473 | | | | | | |
| 474 | | | | | | |
| 475 | | | | | | |
| 476 | | | | | | |
| 477 | | | | | | |
| 478 | | | | | | |
| 479 | | | | | | |
| 480 | | | | | | |
| 481 | | | | | | |
| 482 | | | | | | |
| 483 | | | | | | |
| 484 | | | | | | |
| 485 | | | | | | |
| 486 | | | | | | |
| 487 | | | | | | |
| 488 | | | | | | |
| 489 | | | | | | |
| 490 | | | | | | |
| 491 | | | | | | |
| 492 | | | | | | |
| 493 | | | | | | |
| 494 | | | | | | |
| 495 | | | | | | |
| 496 | | | | | | |
| 497 | | | | | | |
| 498 | | | | | | |
| 499 | | | | | | |
| 500 | | | | | | |

# A Megkereszteltettek Anyakönyve.

| | A születés napja | A megkereszteltnek neve | neme | | Szülék neve, vallása állása |
|---|---|---|---|---|---|
| 85 | 1893 Január 14 17 | Elámos | | 1 | [illegible] |
| 86 | 893 Január 14 18 | [illegible] | [illegible] | | [illegible] |
| 87 | [illegible] 17 21 | [illegible] | [illegible] | | [illegible] |
| 88 | [illegible] | [illegible] Anna | | | [illegible] |
| 89 | [illegible] | [illegible] Anna | | | [illegible] |
| 90 | [illegible] Július [illegible] 2 | [illegible] Andreas | | 1 | 1 | [illegible] |
| 91 | Július 8 12 | [illegible] | | 1 | 1 | [illegible] |
| 92 | Július 10 12 | [illegible] | | | [illegible] |

| Lakhely a ház számával | Keresztatyák és anyák neve, állása | Keresztelő lelkész neve | Jegyzetek |
|---|---|---|---|
| [illegible] 357 | [illegible] | [illegible] | Keresztelő [illegible] |
| [illegible] | [illegible] | [illegible] | [illegible] |
| [illegible] | [illegible] | [illegible] | [illegible] |
| [illegible] | [illegible] | [illegible] | [illegible] |
| [illegible] | [illegible] | [illegible] | [illegible] |
| [illegible] | [illegible] | [illegible] | [illegible] |
| [illegible] | [illegible] | [illegible] | [illegible] |
| [illegible] | [illegible] | [illegible] | [illegible] |
| [illegible] | [illegible] | [illegible] | [illegible] |

# A Megkereszteltettek Anyakönyve.

| Születés napja | A megkereszteltnek neve | fiú vagy leány | Szülek neve, vallása, állása | Keresztatyák és anyák neve, állása | Keresztelő lelkész neve | Jegyzetek |
|---|---|---|---|---|---|---|
| 1893 | | | | | | |
| 93 Julius 10 15 | Ilona | | | | | |
| 94 Julius 12 16 | Mari | | | | | |
| 95 Julius 14 16 | Pál | | | | | |
| 96 Julius 15 19 | Juliana | | | | | |
| 97 Julius 16 19 | Mihály | | | | | |
| 98 Julius 18 23 | Ilona | | | | | |
| 99 Julius 19 23 | Ilona | | | | | |
| 100 Julius 21 23 | Ilona | | | | | |

# A Megkereszteltettek Anyakönyve.

| | A megkereszteltek neve | | Szülék neve, vallása állása | Lakhely a ház számával | Keresztatyák és anyák neve, állása | Keresztelés ideje, neve | Jegyzetek |
|---|---|---|---|---|---|---|---|
| | | | | | | | |
| | | | | | | | |
| | | | | | | | |
| | | | | | | | |
| | | | | | | | |
| | | | | | | | |
| | | | | | | | |
| | | | | | | | |
| | | | | | | | |
| | | | | | | | |

# A Megkereszteltettek Anyakönyve.

| | | A megkereszteltnek | | | Szülek neve, vallása, állása | Keresztatyák és anyák neve, állása | Keresztelő lelkész neve | Jegyzetek |
|---|---|---|---|---|---|---|---|---|
| | | neve | fiú | leány | | | | |
| 109 | 11 12 | | Anna | | | | | |
| 110 | 10 12 | | | | | | | † 1893 Augusztus 21-én |
| 111 | 9 13 | | | | | | | |
| 112 | 11 13 | | | | | | | |
| 113 | 14 14 | | | | | | | |
| 114 | 12 15 | | | | | | | |
| 115 | 16 16 | | | | | | | |
| 116 | 17 20 | | | | | | | |
| 330 | | | | | | | | † 1895 Augusztus 20-án |
| 375 | | | | | | | | † |
| 384 | | | | | | | | |

# A Megkereszteltettek Anyakönyve.

| Születés ideje napjával | A megkereszteltnek neve | Szülék neve, vallása állása | Keresztatyák és anyák neve, állása | Keresztelő lelkész neve | Jegyzetek |
|---|---|---|---|---|---|
| 4ᵉᵉ 1873 Augusztus 21 22 | Mari | [illegible] | [illegible] | [illegible] | |
| 118 Augusztus 24 26 | [illegible] | [illegible] | [illegible] | [illegible] | |
| 117 Augusztus 24 27 | Mari | [illegible] | [illegible] | [illegible] | |
| 11 Augusztus 28 24 | Mihály | [illegible] | [illegible] | [illegible] | |
| 11 Augusztus 29 21 | [illegible] | [illegible] | [illegible] | [illegible] | |
| 11 Augusztus [illegible] 31 2 | András | [illegible] | [illegible] | [illegible] | |
| 13 Szeptember 4 6 | [illegible] | [illegible] | [illegible] | [illegible] | |
| [illegible] [illegible] 7 8 | [illegible] | [illegible] | [illegible] | [illegible] | |
| 514 | [illegible] | [illegible] | [illegible] | [illegible] | |
| 515 | [illegible] | [illegible] | [illegible] | [illegible] | |
| 574 | [illegible] | [illegible] | [illegible] | [illegible] | |
| 36 | [illegible] | [illegible] | [illegible] | [illegible] | |
| 11 | [illegible] | [illegible] | [illegible] | [illegible] | |
| 17 | [illegible] | [illegible] | [illegible] | [illegible] | |
| 41 | [illegible] | [illegible] | [illegible] | [illegible] | |
| [illegible] [illegible] | [illegible] | [illegible] | [illegible] | [illegible] | |

# A Megkereszteltettek Anyakönyve.

| | | A megkereszteltnek neve | | Szülek neve vallása állása |
|---|---|---|---|---|
| 125 | 1893 szeptember 3 | Vilma | / / | Láng Miksa Mihályné |
| 126 | szeptember 3 8 | Éva | / / | Gyarmathy Károly |
| 127 | szeptember 3 9 | Mihály | / / | Gyarmathy Károly |
| 128 | szeptember 4 4 | Mária | / / | Mezei János Varró Anna |
| 129 | szeptember 2 9 | Mária | / / | Farkas Mátyás Gyarmathy Zsuzsanna |
| 130 | szeptember 13 18 | Anna | / / | Varró Ferenc Gyarmathy Zsuzsanna |
| 131 | szeptember 11 20 | Mária | / / | Kulcsár Sámuel Gyarmathy Zsuzsanna |
| 132 | szeptember 11 21 | Zsuzsa | / / | Kapocsi Mihály Gyarmathy Zsuzsanna |

| Lapszám és sorszámmal | Keresztatyák és anyák neve és állása | Keresztelő lelkész neve | Jegyzetek |
|---|---|---|---|
| | | | 1893 szeptember 15 |
| 133 | Gyarmathy János | Kálmán | |
| | Gyarmathy Éva | Kálmán | 1893 szeptember 16 |
| 13 | Gyarmathy Zsuzsa | Kálmán | |
| 131 | Gyarmathy Károly Mária | Kálmán | |
| 21 | Farkas János Zsuzsa | Kálmán | |
| 130 | Varró János Mária | Kálmán | |
| 344 | Kulcsár Sámuel Zsuzsa | Kálmán | |
| 12 | Gyarmathy Mihály Zsuzsa | Kálmán | |

# A Megkereszteltettek Anyakönyve.

| | A születés napja | A megkereszteltnek neve | neme | törvényes vagy törvénytelen | Szülek neve, vallása, állása |
|---|---|---|---|---|---|
| 133 | 1893 September 14 | [illegible] | / | / | [illegible] |
| 134 | 1893 September [illegible] | Vári Rob | / | - / | [illegible] |
| 135 | 1893 September 19 22 | Zsuzsa | - | / / | [illegible] |
| 136 | September 25 26 | Károly | / | - / | [illegible] |
| 139 | September 24 27 | Mihály | / | / | [illegible] |
| 138 | September 25 30 | Zsuzsa | - | / / - | [illegible] |
| 139 | September [illegible] 28 1 | [illegible] | / | / | [illegible] |
| 141 | September [illegible] 28 1 | Anna | - | / / | [illegible] |

| Lakhely a ház számával | Keresztatyák és anyák neve, állása | Keresztelő lelkész neve | Jegyzetek |
|---|---|---|---|
| Vhfais | [illegible] | | [illegible] |
| Vhfais | [illegible] | | [illegible] |
| 115 | [illegible] | Wahrheitsmann | |
| Vhfais | [illegible] | Wahrheitsmann | |
| 116 | [illegible] | Wahrheitsmann | |
| 116 | [illegible] | Wahrheitsmann | |
| 242 | [illegible] | Wahrheitsmann | |
| 24 | [illegible] | Wahrheitsmann | |

# A Megkereszteltettek Anyakönyve.

| | | A megkereszteltnek neve | | Szülek neve, vallása, állása |
|---|---|---|---|---|
| 141 | 1893 Október 3 5 | Mara | / / – | [illegible] |
| 142 | Október 2 8 | Mari | / / – | [illegible] |
| 143 | Október 2 / | András | / / | [illegible] |
| 144 | Október 6 8 | András | / – / – | [illegible] |
| 145 | Október 6 11 | Emma 1893 [illegible] | / / – | [illegible] |
| 146 | [illegible] | [illegible] | / / | [illegible] |
| 147 | Október 13 15 | [illegible] | / / | [illegible] |
| 148 | Október 15 21 | Mari | / / – | [illegible] |

| | Keresztatyák és anyák neve, állása | Keresztelő lelkész neve | Jegyzetek |
|---|---|---|---|
| 142 | [illegible] | [illegible] | |
| 147 | [illegible] | [illegible] | |
| [illegible] | [illegible] | [illegible] | [illegible] |
| 14 | [illegible] | [illegible] | |
| [illegible] | [illegible] | [illegible] | |
| 146 | [illegible] | [illegible] | [illegible] |
| [illegible] | [illegible] | [illegible] | |
| 149 | [illegible] | [illegible] | |

# A Megkereszteltettek Anyakönyve.

| | | A megkereszteltnek neve | | Szülek neve, vallása, állása |
|---|---|---|---|---|
| 114 | 1898 október 16 21 | Anna | // | Tuchb János gazda és Hegyfalvy Anna |
| 150 | Október 17 21 | Emerich | // | Lehr Károly földmíves Emerich |
| 151 | Október 18 22 | Zsuzsanna | // | Farkas Mihály napszámos és Franka Kata |
| 152 | Október 21 [illegible] | Anna | // | [illegible] gazda neje Rozália [illegible] |
| 153 | Október 22 99 | Zsuzsa | // | Bogyonya [illegible] és Domonyvölgy [illegible] |
| 154 | [illegible] | Mária | / | [illegible] gazda és [illegible] |
| 155 | [illegible] 24 29 | Andreas | // | [illegible] Mária gazda Mária Zsuzsa |
| 156 | Október [illegible] 28 | Andreas | // | [illegible] Mária Anna |

| Lakhely és házszám | Keresztszülők és anyjuk neve, állása | Keresztelő lelkész neve | Jegyzetek |
|---|---|---|---|
| Kálvária 4 46 | Uhlár János gazda és Emerike | Kálmán János k. tanár | |
| 44 | Mannó János molnár és Zsuzsa | Kálmán János k. tanár | |
| 419 | Hegyfalvy Lajos gazda és Rozália | Kálmán János k. tanár | |
| 50 | Pálvölgy Mátyás és Zsuzsa | Kálmán János k. tanár | |
| Kálvária [illegible] | [illegible] és neje | [illegible] | [illegible] |
| 515 | Hegyfalvy János Lajos | [illegible] János k. tanár | |
| 3301 | Pálvölgy Lajos és Zsuzsa | Kálmán János k. tanár | |
| 531 | Mészáros Mihály és Rozália | Kálmán János k. tanár | |

# A Megkereszteltettek Anyakönyve.

| | | A megkereszteltnek neve | | | Szülek neve, vallása, állása | Lakhelyének házszámával | Keresztatyák vagy anyák neve, állása | Keresztelés elkészítője | Jegyzetek |
|---|---|---|---|---|---|---|---|---|---|
| 137 | November 14 | [illegible] | | | [illegible] | [illegible] | [illegible] | [illegible] | |
| 138 | November 5 11 | [illegible] | Mária | | [illegible] | [illegible] | [illegible] | [illegible] | |
| 139 | November 7 11 | [illegible] | | | [illegible] | [illegible] | [illegible] | [illegible] | |
| 140 | November 4 11 | [illegible] | | | [illegible] | [illegible] | [illegible] | [illegible] | |
| 141 | November 9 11 | [illegible] | | | [illegible] | [illegible] | [illegible] | [illegible] | |
| 142 | November 8 12 | [illegible] | | | [illegible] | [illegible] | [illegible] | [illegible] | |
| 143 | November 8 12 | Erzsébet | † 1895 Márk | | [illegible] | [illegible] | [illegible] | [illegible] | |
| 144 | December 7 12 | Erzsébet | | | [illegible] | [illegible] | [illegible] | [illegible] | |
| 145 | [illegible] | [illegible] | | | [illegible] | [illegible] | [illegible] | [illegible] | |
| 146 | [illegible] | [illegible] | | | [illegible] | [illegible] | [illegible] | [illegible] | |
| 147 | [illegible] | [illegible] | | | [illegible] | [illegible] | [illegible] | [illegible] | |
| 148 | [illegible] | [illegible] | | | [illegible] | [illegible] | [illegible] | [illegible] | |
| 149 | [illegible] | [illegible] | | | [illegible] | [illegible] | [illegible] | [illegible] | |

# A Megkereszteltettek Anyakönyve.

| Születés napja | A megkereszteltek neve | neme | Szülek neve, vallása állása |
|---|---|---|---|
| 165 | 1893 November 12 / | Gabra [illegible] Lajos Gyermek [illegible] | [illegible] Mihály [illegible] |
| 166 | November 12 15 | Mari 1893 November 15 | [illegible] Mariannyi [illegible] |
| 167 | November 13 15 | Mari | [illegible] [illegible] [illegible] |
| 168 | 1893 November 14 18 | Lovrenc | [illegible] Mihály [illegible] [illegible] |
| 169 | November 13 / | Zuza | [illegible] [illegible] Zuza |
| 170 | November 8 / | Mihály | [illegible] [illegible] Anna |
| 171 | November 12 / | Mihály | Orgonás [illegible] [illegible] Mari |
| 172 | November 7 14 | Lajos | [illegible] [illegible] [illegible] |

| Születés napja | Keresztapák neve, állása | Keresztanyák neve | Jegyzetek |
|---|---|---|---|
| Rkpais 590 | Gabra Jozsef | [illegible] | |
| [illegible] | [illegible] [illegible] Mari | [illegible] | |
| [illegible] | [illegible] [illegible] Mari | [illegible] | |
| 44 | [illegible] [illegible] [illegible] | [illegible] | |
| Rkpais | [illegible] | | [illegible] |
| Rkpais | [illegible] | | [illegible] |
| Rkpais | [illegible] | | [illegible] |
| [illegible] | [illegible] [illegible] | [illegible] | |

# A Megkereszteltettek Anyakönyve.

| | | A megkereszteltnek neve | neme | törvényes-e vagy törvénytelen | Szülek neve, vallása, állása | Lakhely a ház számával | Keresztatyák és anyák neve, állása | Keresztelő lelkész neve | Jegyzetek |
|---|---|---|---|---|---|---|---|---|---|
| 174 | 21 25 | | | | | | | | |
| 175 | 25 | | | | | | | | |
| 176 | 21 | | | | | | | | |
| | 22. decemb. | | | | | | | | |
| | 9 13 | | | | | | | | |
| 177 | 10 13 | | | | | | | | |
| 178 | | | | | | | | | |
| 179 | Decemb. 16 20 | | | | | | | | |
| 180 | Decemb. 16. 20 | | | | | | | | |

# A Megkereszteltettek Anyakönyve.

| Év és napja | A megkereszteltnek neve | neme | Szülek neve, vallása, állása | Keresztszülők neve, állása | Keresztelő lelkész neve | Jegyzetek |
|---|---|---|---|---|---|---|
| 151 | Gyrigy | | | | | |
| 15[illegible] | Katalin | | | | | |
| 15[illegible] | | | | | | |
| 1[illegible] | | | | | | |
| 185 | | | | | | |
| 186 | Maria | | Mihály Sol falkus és neje Terike Maria | | | |
| 187 | Maria | | | | | |
| 187 | Zsuzsa | | | | | |
| 18[illegible] | | | | | | |
| | | | | 162 | | |
| | | | | 117 | | |
| | | | | | | |

# A Megkereszteltettek Anyakönyve.

| | A megkereszteltnek neve | neme | Szülék neve, vallása, állása | Keresztszülék és anyák neve, lakása | Keresztelő lelkész neve | Jegyzetek |
|---|---|---|---|---|---|---|
| 1879 | December 28 31 Anna | | Modori Károly [illegible] | | | |
| | | | . 1 1 . | | | |
| | Kézsa 1893 December 31. | | | | | |

| Lak. lakhelye, utcza, házszám | A keresztatyák s anyák neve, polgári állása, lakhelye | Keresztelő pap | A református elhalálozás ideje | Jegyzet |
|---|---|---|---|---|
| | | | | |
| | | | | |
| | | | | |

# Születtek anyakönyve

az évről.



| Sorszám | Éve és napja: hónap | Éve és napja: nap | Óra | A született: neve | neme | Ikerszülés | A szülő: neve, vallása, polgári állása | Lakhelye, utcza, házszám | A keresztatyák s anyák neve, polgári állása, lakhelye | Keresztelő pap | A születési elhalálozás ideje | Jegyzet |
|---|---|---|---|---|---|---|---|---|---|---|---|---|
| 1 | Január | 1 | | Pál | | | Zsitko Katalin az [illegible] | | | | | |
| 2. | Január | 3 | 10 | György | | | Nagy [illegible] Mezei Kata. | | | | | |
| 3 | Január | 7 | 10 | [illegible] | | | Barocska György gazd. Csanaky Mária | | | | | |
| 4 | [illegible] | 28 | | [illegible] | | | Csordas Mária | | | | | |
| 5 | [illegible] | 11 | 13 | [illegible] | | | [illegible] | | | | | |
| 6 | [illegible] | 10 | 14 | György | | | Vastag György földmunkás Molnos Julia | | | | | |
| 7 | Január | 13 | 16 | [illegible] | | | [illegible] | | | | | |
| 8 | Január | 15 | 16 | [illegible] | | | [illegible] | | | | | |
| | | | | | | | | | | | | |
| | | | | | | | | | | | | |
| | | | | | | |

Lap sz.

# Születtek anyakönyve

az évről.

Lap sz.

| Sorszám | Éve és napja: a születésnek | a keresztelésnek | A született: neve | fiú | leány | ikrek | házasságon kívüli születés | A szülők: neve, vallása, polgári állása | Lakik: lakhelye, utcza, házszám | A keresztatyák s anyák neve, polgári állása, lakhelye | Keresztelő pap | A notáriusi eihelyezés ideje | Jegyzet |
|---|---|---|---|---|---|---|---|---|---|---|---|---|---|
| 9 | Januar 15 | 17 | Pál | | 1 | | | Palik Sándor Mózes Nagy Alpár és neje: Szarvas Ilka, | | | | | |
| 10 | | 16 | Pál | | 1 | | | | | | | | |
| 11 | Januar | 17 | Pál | | 1 | | | Bíró Sándor napszámos és neje: Albert Anna, | | | | | |
| 12 | | 18 | Pál | | 1 | | | Sándor Sándor kovács és neje: Tóth Zsófia | | | | | |
| 13 | | 18 | | | | | | | | | | | |
| 14 | | 22 | Neu- | | | | | | | | | | |
| 15 | Januar | 24 | Pál | | 1 | | | | | | | | |
| 16 | | | | | | | | | | | | | |

Lap sz.

# Születtek anyakönyve

az _____ évről.

Lap sz.

| Sorszám | Éve és napja: a születésnek | Éve és napja: a keresztelésnek | A született: neve | A született: neme (fiú / leány) | A született: neme (törvényes / törvénytelen) | A szülők: neve, vallása, polgári állása | A szülők: lakhelye, utcza, házszám | A keresztatyák a anyák neve, polgári állása, lakhelye | Keresztelő pap | A metszési elhalálozás ideje | Jegyzet |
|---|---|---|---|---|---|---|---|---|---|---|---|
| 17 | 1894. | | | | | Chrlyan Mátyás, gazda Szeka Anna. ev. | | | | | |
| 18 | 30 / 1 | | | | | | | | | | |
| 19 | Jan. 30 | 3. | | | | | | | | | |
| 20 | | | | | | | | | | | |
| 21 | 27 / 11. | | | Maria | | | | | | | |
| 22 | Február 1 / 7 | | Pal | | | | | | | | |
| 23 | | | | | | | | | | | |
| 24 | | | | | | | | | | | F. II/12 894 levél nyilatkozat nyilvánosságra 15 napon belül 894. |

Lap sz.

# Születtek anyakönyve

az évről.

Lap sz.

| Sorszám | Éve és napja: a szül. / a keresztelés | A szület: neve, fiú / leány, vallás, polgári állása | A szü- neve, vallása, polgári állása | lak lakhelye, utcza, házszám | A keresztatyák a anyák neve, polgári állása, lakhelye | Keresztelő pap | A születési elhalálozás ideje | Jegyzet |
|---|---|---|---|---|---|---|---|---|
| 25 | Február 4 11 | Zsuzsa, | Pálffi András evang. vallás ő nője: Mátis Zsuzsa | Kiszar 87 | Szabados János lakos és Zsuzsa | Ujhely | | |
| 26 | 8 11 | Zsuzsa | Ehrbar Mihály bárón Pálffi admin. | | Macsák Mihály földmives és Anna | Ujhely | | |
| 27 | 9 11 | Julia, | Francisco Sándor vallás ő nője: Martinko Zsuzsa | | György Mihály földmives Mária | Ujhely | | |
| 28 | 8 14 | | Faller Mihály | | | | | |
| | | | | | | | | |
| 30 | 2 | Jani | Sándor József Vizán anyá | | | | | nazarenus - az evangel. hitvall. lelkész 1231 sz. alatt 894 |
| 31 | 16 11 | | Nemes János | | Mezei János lózar anyja | Ujhely | 1894 | |
| 32 | 10 | Mihály | Sarlos János Franka falis | | | | | nazarenus, az evangel. hitvallásu lelkész 1358 sz. anyakönyv. 894 alatt. |

Lap sz

# Születtek anyakönyve

az évről.

Lap sz.

| Sorszám | Éve és napja: a szül. | Éve és napja: a keresztelés | A szülött: neve | A szülött: neme | A szülött: törvényes | A szülött: törvénytelen | A szülött: születési helye | A szülött: vallása | A szülött: polgári állása | A szülött: lakhelye, utcza, házszám | A keresztelő pap: neve, vallása, polgári állása | A keresztelő pap: A születési bizonyítvány kiállításának ideje | Jegyzet |
|---|---|---|---|---|---|---|---|---|---|---|---|---|---|
| 33 | | | | | | | | | | | | | |
| 34 | | | | | | | | | | | | | |
| 35 | | | | | | | | | | | | | |
| 36 | | | | | | | | | | | | | |
| 37 | | | | | | | | | | | | | |
| 38 | | | | | | | | | | | | | |
| 39 | | | | | | | | | | | | | |
| 40 | | | | | | | | | | | | | |

Lap sz.

# Születtek anyakönyve

az évről.

Lap sz.

| Sorszám | Éve és napja: a születés | Éve és napja: a keresztelés | A született: neve | A született: neme | A született: születési helye, házszám | A szü- neve, vallása, polgári állása | Lak helye utcza, házszám | A keresztatyák a anyák neve, polgári állása lakhelye | Keresztelő pap | A születési oldalolása ideje | Jegyzet |
|---|---|---|---|---|---|---|---|---|---|---|---|
| 1 | | | | | | | | | | | |
| 2 | | | | | | | | | | | |
| 3 | | | | | | | | | | | |
| 4 | | | | | | | | | | | |
| 5 | Március 17 | 21 | | | | | | | | | |
| 6 | 17 | 21 | | | | | | | | | |
| 7 | 17 | 21 | | | | | | | | | |
| 8 | 17 | 21 | | | | | | | | | |

Lap sz.

# Születtek anyakönyve

az évről.

Lap sz.

| Sorszám | Éve és napja (születés / keresztelés) | A szülött neve (vezeték- és utónév) | neme | A szülő neve, vallása, polgári állása | A szülők lakhelye (utca, házszám) | A keresztatyák s anyák neve, polgári állása lakhelye | Keresztelő pap | A keresztelés elhalasztásának ideje | Jegyzet |
|---|---|---|---|---|---|---|---|---|---|
| 1/18 | 19 21 | | | | | | | | |
| 4/19 | 17 22 | György | | | 739 | | | | |
| 50 | 19 22 | Katalin | | | 27 | | | | |
| 52 | 21. 23. | Mária | | | 1/30. | | | | |
| 52 | 21 24. | | | | 286 | | | | |
| 53 | 27 31. | | | | | | | | |
| 50 | 1 4 | | | | | | | | |
| 56 | | | | | | | | | |

Lap sz

# Születtek anyakönyve

az évről.

Lap sz

| Sorszám | Éve és napja: a születésnek | Éve és napja: a keresztelésnek | A született: fiú | A született: leány | A született: ikrek | A szülők: neve, vallása, polgári állása | A szülők: lakhelye, háza, száma | A keresztatyák a anyák neve, polgári állása, lakhelye | Keresztelő pap | A születési elhalálozás ideje | Jegyzet |
|---|---|---|---|---|---|---|---|---|---|---|---|
| 57 | április 5 | 7 | Jób | | | Ján[illegible] József [illegible] Borbála [illegible] | | | | | |
| 58 | április 4 | 8 | András | | | Lehoczky István [illegible] Mácsik Anna [illegible] | | Szabó György [illegible] és Anna [illegible] lakóul | Unbun Lajos [illegible] | | |
| 59 | 16 | 14 | | | | [illegible] | | | | | |
| 60 | 16 | 14 | | Anna | | Murlovnak [illegible] Bukovszk Anna | | Bukolovics [illegible] és neje Kata | [illegible] | | |
| 61 | április 15 | 18 | | Mária | | Kulkovszky Pál [illegible] és Gotday Mária | | [illegible] Zsuzsával | [illegible] | | |
| 62 | április 16 | 18 | György | | | [illegible] Pál [illegible] és Jakab Mária | | [illegible] Margit | [illegible] | | |
| 63 | április 16 | 22 | György | | | Medveczk [illegible] Mária | | [illegible] | [illegible] | | |
| 64 | április 23 | 25 | [illegible] | [illegible] | | [illegible] | | [illegible] | [illegible] | | |

Lap sz.

# Születtek anyakönyve

az ____ évről.

Lap sz.

| Sorszám | Éve és napja: a születés | Éve és napja: a keresztelés | A szülött: neve | A szülött: neme (fiú / leány) | A szülött: törvénytelen születésű | A szülő: neve, vallása, polgári állása | Lak: lakhelye, utcza, házszám | A keresztatyák a szülők neve, polgári állása, lakhelye | Keresztelő pap | A notaláni elhalálozás ideje | Jegyzet |
|---|---|---|---|---|---|---|---|---|---|---|---|
| 65 | 23 | 25 | | | | Andrejkó Mária, | Hiszáu 319 | Gaspar Pál, szülei és Maria. | | | |
| 66 | | | Maria | | | | | | | | |
| 67 | April 28 | Maj | Anna | | | Horvath János földmives és Madarasky Zsuzsanna, | Hiszáu 33 | Gregor földmives és Anna | | | |
| 68 | April 28 | Maj 2 | Zsuzsa | | | Gyurcska János földmives és Pirosadesz Katalin | Hiszáu 454 | Csabka Pál, szülei és Zsuzsanna | | | |
| 69 | April 29 | Maj 2 | Anna | | | Beman János földmives és Zabyko Anna, | Hiszáu 309 | Vörös földmives és Anna | | | |
| 70 | 7 | 10 | | | | Urbán Pál, szülei Katja | | Szabó András Lovarbakter és Maria | | | |
| 71 | 7 | 10 | | | | | | | | | |
| 72 | 16 | 19 | Anna | | | | | | | | |
| 73 | | | | | | | 395 | | | | |

Lap sz.

# Születtek anyakönyve

az évről.

Lap sz.

| Sorszám | Éve és napja: a születés | Éve és napja: a keresztelés | A szülött: neve | A szülött: neme | A szülött: törvénytelen | A szülő neve, vallása, polgári állása | A szülők lakhelye, utcza, házszám | A keresztatyák s anyák neve, polgári állása, lakhelye | Keresztelő pap | A születési elhalálozás ideje | Jegyzet |
|---|---|---|---|---|---|---|---|---|---|---|---|
| 22/X | [illegible] 19 20 | Sal, | | | | Albert István [illegible] és Hrubik Anna | | | | | |
| 25/X | [illegible] 20 24 | [illegible] | | | | Gyurovka Mihály [illegible] és [illegible] Albina, | | | | | |
| 26/X | [illegible] 21 27 | Karlsdorf | | | | Vincze Mihály [illegible] és Gombkötő Zuzsa házas. lakásán | | | | | |
| 27/X | 21/10 27 | Jana | | | | [illegible] Mihály [illegible] és Gyepli Mária | | | | | |
| 28/X | 23/10 27 | Karlsdorf | | | | Kardos [illegible] és Szmrecsányi Erzsébet | | | | | |
| 29/X | [illegible] 1 31 | Sal | | | | Kardos Sal [illegible] és Bauer Erzsébet | | | | | |
| [illegible] | [illegible] | [illegible] | | | | [illegible]

Lap sz.

# Születtek anyakönyve

az évről.

Lap sz.

| Sorszám | Éve és napja: a születésnek | Éve és napja: a keresztelésnek | A született: neve | A született: neme | A születés: neve, vallása, polgári állása | A születés: lakhelye, utcza, házszám | A keresztatyák s anyák neve, polgári állása, lakhelye | Keresztelő pap | A születési elhalálozás ideje | Jegyzet |
|---|---|---|---|---|---|---|---|---|---|---|
| 1 | | | | | Palik Zuzanna. | | | | | |
| 2 | | | | | | | | | | |
| 3 | | | | | | | | | | |
| 4 | | | | | | | | | | |
| 5 | | | | | | | | | | |
| 6 | | | | | | | | | | |
| 7 | 13 | | | | | | | | | A gyermek gyenge lévén az bantól a babonaság által és dear szent ő megkeresztelve. |
| 8 | | | | | | | | | | |

Lap sz.

# Születtek anyakönyve

az 1894-~ évről.

Lap sz.

| Sorszám | Éve és napja: a születésnek | Éve és napja: a keresztelésnek | A szülött: neve | A szülött: neme | A szülött: születési helye, utcza, házszám | A szülő: neve, vallása, polgári állása | A szülő: lakhelye, utcza, házszám | A keresztatyák e anyák neve, polgári állása, lakhelye | Keresztelő | A tételáni elhaló.ozás ideje | Jegyzet |
|---|---|---|---|---|---|---|---|---|---|---|---|
| 20 | | | | | | | | | | | |
| 21 | | | | | | Kubek Rosa. | | | | | |
| 1 | | | | | | | | | | | |
| 2 | | | | | | | | | | | |
| 3 | | | | | | | | | | | |
| 4 | | | | | | | | | | | |
| 5 | | | Zára | | | | | | | | |
| 6 | | | Kokrás | | | Zsuzsi Erzsébet. | | | | | |

Lap sz.

# Születtek anyakönyve

az [illegible] évről.

Lap sz.

| Sorszám | Éve és napja: a születésnek | Éve és napja: a keresztelésnek | A született neve: fiú | A született neve: leány | A született neve: ikrek | Anyja neve, vallása, polgári állása | Lakhelye, utcza, házszám | A keresztatyák s anyák neve, polgári állása, lakhelye | Keresztelő pap | A születési bejegyzés helye | Jegyzet |
|---|---|---|---|---|---|---|---|---|---|---|---|
| [illegible] | | | | | | | | | | | |
| [illegible] | | | | | | | | | | | |
| [illegible] | | | | | | | | | | | |
| [illegible] | | | | | | | | | | | |
| [illegible] | | | | | | | | | | | |
| [illegible] | | | | | | Lambrich Pál, földm. | | | | | |
| [illegible] | | | | | | | | | | | |
| [illegible] | | | | | | | | | | | |

Lap sz.

# Születtek anyakönyve

az 18[illegible] évről.

Lap sz.

| Sorszám | Éve és napja: a születés | Éve és napja: a keresztelés | A született: neve | A született: neme | A szülők: neve, vallása, polgári állása | A szülők: lakhelye, utcza, házszám | A keresztatyák a anyák neve, polgári állása, lakhelye | Keresztelő pap | A születési elhalálozás ideje | Jegyzet |
|---|---|---|---|---|---|---|---|---|---|---|
| | | | | | | | | | | |
| | | | | | | | | | | |
| | | | | | | | | | | |
| | | | | | | | | | | |
| | | | | | | | | | | |
| | | | | | | | | | | |
| | | | | | | | | | | |
| | | | | | | | | | | |
| | | | | | | | | | | |

Lap sz.

# Születtek anyakönyve

az 1876 évről.

Lap sz.

| Sorszám | Éve és napja: A születésnek | Éve és napja: A születésnek | A született: neve | A született: neve | A született: nem: fiú | A született: nem: leány | A született: vallása | A szülék: neve, vallása, polgári állása | Lakhelye utcza, házszám | A keresztatyák s anyák neve, polgári állása, lakhelye | Keresztelő pap | A notatiani elhalalozás ideje | Jegyzet |
|---|---|---|---|---|---|---|---|---|---|---|---|---|---|
| | | | | | | | | | | | | | |
| | | | | | | | | | | | | | |
| | | | | | | | | | | | | | |
| | | | | | | | | | | | | | |
| | | | | | | | | | | | | | |
| | | | | | | | | | | | | | |
| | | | | | | | | | | | | | |
| | | | | | | | | | | | | | |

Lap sz.

# Születtek anyakönyve

az ... évről.

Lap sz.

| Sorszám. | Éve és napja: az születésnek | Éve és napja: a keresztelésnek | A született neve: fiú | A született neve: leány | Neme | A szülő neve, vallása, polgári állása | Lakhelye, utcza, házszám | A keresztatyák s anyák neve, polgári állása, lakhelye | Kereszteló pap | A születési elhalási ország helyiségi | Megyzet |
|---|---|---|---|---|---|---|---|---|---|---|---|
| | | | | | | Horvath Károly, földmíves Szomonyi Zsuzsanna. | | | | | |
| | 21 26 | | | | | Martin Mihály, napszámos, Albert Erzsébet. | | | | | |
| | | | | | | | | | | | |
| | | | | | | | | | | | |
| | | | | | | | | | | | |
| | | | | | | | | | | | |
| | | | | | | | | | | | |
| | | | | | | | | | | | |
| | | | | | | | | | | | |

Lap sz.

# Születtek anyakönyve

az [illegible] évről.

Lap sz.

| Sorszám | Éve és napja: a születés napjának | Éve és napja: a keresztelés napjának | A született: neve | A született: fiú | A született: leány | A született: születési helye | A szülők: neve, vallása, polgári állása | Lakhely: utcza, házszám | A keresztatyák a anyák neve, polgári állása, lakhelye | Keresztelő pap | A keresztelési elhalasztás ideje | Jegyzet |
|---|---|---|---|---|---|---|---|---|---|---|---|---|
| 129 | [illegible] 8 | | Zuzsanna | | I. | | [illegible] | Gyermek ház | [illegible] | [illegible] | | |
| 130 | szept. 1. 8 1/2 | | Anna | | II. | | Marsek János földműves Hardelisz Erzsébet | Kuszás 292. | Apagyas [illegible] földműves neje Kuzsanna | 1 K | | |
| 131 | szept. 1. 8 1/2 | | | | I. | | Piksza adesz János földműves Fügyi Julianna | Kuszás 1. | Bogován János kereskedő neje Kuzsanna | Z. H. | | |
| 132 | szeptember 9 12 | | Kuzsanna | | II. | | Piksza adesz Pál házas [illegible] Maczák Anna | Kuszás 3. | Cservenj Mihály földműves neje Kuzsanna | L. | | |
| 133 | [illegible] 1. 11 | | Kuzsanna | | II. | | Somger András [illegible] [illegible] | [illegible] | Polgar Pálné [illegible] | 1 K | | |
| 134 | szept. 10. 11 | | [illegible] | | II. | | Francsoszki Marton földműves [illegible] | Kuszás 12 | Hohát Pál [illegible] neje Hanna | 1 K | | |
| 135 | szeptember 21 21 | Mihály + 1894 23/IX | | | I. | | [illegible] Anna | | | | | |
| 136 | szeptember 21. 21 | András + 1894 23/IX | | | I. | | ág. ev. hajadon | Zsidó 111 | Kovacsics [illegible] Hirschy [illegible] neje Hanna | L. H. | | Hr. [illegible] |

Lap sz.

# Születtek anyakönyve

az évről.

Lap sz.

| Sorszám | Évo és napja: a hónak és napnak | A született: neve: a fiúnak és leánynak | neme: fiú | neme: leány | törvénytelen | A szü- neve, vallása, polgári állása | lők lakhelye, utcza, házszám | A keresztatyák s anyák neve, polgári állása lakhelye | Keresztelő pap | A születési elhalasztás ideje | Jegyzet |
|---|---|---|---|---|---|---|---|---|---|---|---|
| | szeptember | Mihály | | / | / | Merávcke Ádám napszámos Madaczky Zsuzsanna | Pirod | Szabka Pál házas zsellér, és Keller Zsuzsanna | Urban Lor-t. ex tanito | | |
| 1.ij | 18. 23 | | | | | | | | | | |
| | szeptember | Johanna | | / | / | Hardelisz Mih-ly házas zsellér Ihyba Erzsébet | S... | Beske György házas zsellér és neje Kutasi ... | Mih... Lor-t. ex tanito | | |
| 119 | 19 23 | | | | | | ,297 | | | | |
| | szeptember | Anna | | / | / | Chetyan György földmives Celenecki Anna | Kiszáz | Andrasa Pál ... | M... | | |
| 139 | 23. 29 | | | | | | | | | | |
| | ptember | ... | | | | Szaniszlo György ... | Wasas | Szabados Mihály | Naróthy ... | | |
| 0 | 29 30 | | | | | | | | | | |
| | ...ber | | | | | ... | ... | ... | ... | | |
| | ...tober | ...ndra | | | | Virlay Mihaly, földmi... ... | ... | ... Zsuzsanna, ... | ... | | |
| 20 | | | | | | | | | | | |
| | ...tober | Anna | | | | ... Zsuzsanna, ... | Kiszaz | ... Zsuzsanna, ... | ... | | |
| 131 | | | | | | | | | | | |
| | ...tober | ...ndra | | | | ... Chetyan Anna, ... | Kiszaz | ... | ... | | Keresztatt az evangelikus vallás-tanitó-képezde által fiu-ditvte alapja ... Zsuzsanna mintatanitónő. |
| 139 | | | | | | | | | | | |

Lap sz.

# Születtek anyakönyve

az [illegible] évről.

Lap sz.

| Sorszám | Éve és napja: évszám | hónap | napja | A született: neve | neme | törvényes | törvénytelen | A szülők: neve, vallása, polgári állása | lakhelye, utcza, házszám | A keresztatyák s anyák neve, polgári állása, lakhelye | Keresztelő pap | A születés és keresztelés ideje | Jegyzet |
|---|---|---|---|---|---|---|---|---|---|---|---|---|---|
| 45 | 1874 | október | 5 | Pálik Sándor | fiú | | | Pálik Sándor, házas, zsellér; Szeman Zuzanna | Kisasszonyfalva 115 | Tordai Istvánné, napszámos, a néje Zuzanna | Szentpéteri Károly, plébános | | |
| 46 | [illegible] | [illegible] | [illegible] | [illegible] | [illegible] | | | [illegible] | [illegible] | [illegible] | [illegible] | | |
| 47 | [illegible] | [illegible] | [illegible] | [illegible] | [illegible] | | | [illegible] | [illegible] | [illegible] | [illegible] | | |
| 48 | [illegible] | [illegible] | [illegible] | [illegible] | [illegible] | | | [illegible] | [illegible] | [illegible] | [illegible] | | |
| 49 | [illegible] | [illegible] | [illegible] | [illegible] | [illegible] | | | [illegible] | [illegible] | [illegible] | [illegible] | | |
| 50 | [illegible] | [illegible] | [illegible] | [illegible] | [illegible] | | | [illegible] | [illegible] | [illegible] | [illegible] | | |
| 51 | [illegible] | [illegible] | [illegible] | [illegible] | [illegible] | | | [illegible] | [illegible] | [illegible] | [illegible] | | |
| 52 | [illegible] | [illegible] | [illegible] | [illegible] | [illegible] | | | [illegible] | [illegible] | [illegible] | [illegible] | | |

Lap sz.

# Születtek anyakönyve

az évről.

Lap sz.

| Sz. | Éve és napja: a születésnek | Éve és napja: a keresztelésnek | A született: neve: fiú | A született: neve: leány | A született: neme: fiú | A született: neme: leány | A szülők: neve, vallása, polgári állása | Lakhelye, utcza, házszám | A keresztatyák s anyák neve, polgári állása, lakhelye | Keresztelő pap | A notoriusi elhalasztás ideje | Jegyzet |
|---|---|---|---|---|---|---|---|---|---|---|---|---|
| | | | | | | | | | | | | |
| | | | | | | | | | | | | |
| | | | | | | | | | | | | |
| | | | | | | | | | | | | |
| | | | | | | | | | | | | |
| | | | | | | | | | | | | |
| | | | | | | | | | | | | |
| | | | | | | | | | | | | |

Lap sz.

# Születtek anyakönyve

az évről.

Lap sz.

| Sorszám | Évo es napja: a születésnek | Évo es napja: a keresztelésnek | A szülött: neve: fiú | A szülött: neve: leány | A szülött: neme: fiú | A szülött: neme: leány | A szülött: törvényes-e | A szülött: házasságon kívüli | A szü- neve, vallása, polgári állása | Lakok lakhelye utcza, házszám | A keresztatyák s anyák neve, polgári állása, lakhelye | Keresztelő pap | A keresztelési elhalasztásának ideje | Jegyzet |
|---|---|---|---|---|---|---|---|---|---|---|---|---|---|---|
| | | | | | | | | | | | | | | |
| | | | | | | | | | | | | | | |
| | | | | | | | | | | | | | | |
| | | | | | | | | | | | | | | |
| | | | | | | | | | | | | | | |
| | | | | | | | | | | | | | | |
| | | | | | | | | | | | | | | |
| | | | | | | | | | | | | | | |

Lap sz.

# Születtek anyakönyve

az évről.

Lap sz.

| Sorszám | Éve és napja: a születésnek | Éve és napja: a keresztelésnek | A született neve: fiú | A született neve: leány | A szülők neve, vallása, polgári állása | A szülők lakhelye utcza, házszám | A keresztatyák s anyák neve, polgári állása, lakhelye | Keresztelő pap | A házasulandók elhalálozás ideje | Jegyzet |
|---|---|---|---|---|---|---|---|---|---|---|
| 1. | 1874 november 8 | | Simon | | Antunovics Mihály, ... valló ór, róm. kath. Szabó Mária, róm. | | | | | |
| 2. | | | | Karolina | Karacsi Pál, kazamatőr Palich Zuzanna | | | | | |
| 3. | | | | | | | | | | |
| 4. | | | | | | | | | | |
| 5. | | | | | | | | | | |
| 6. | | | | | | | | | | |
| 7. | | | | | | | | | | |
| 8. | | | | | | | | | | |

Lap sz.

# Születtek anyakönyve

az évről.

Lap sz.

| Sorszám | Éve és napja: a születésnek | Éve és napja: a keresztelésnek | A született: neve: fiú | A született: neve: leány | A született: neme: fiú | A született: neme: leány | A szülők: neve, vallása, polgári állása | Lakhelye, utcza, házszám | A keresztatyák s anyák neve, polgári állása, lakhelye | Keresztelő pap | A születési időpontja | Jegyzet |
|---|---|---|---|---|---|---|---|---|---|---|---|---|
| | | | | | | | | | | | | |
| | | | | | | | | | | | | |
| | | | | | | | | | | | | |
| | | | | | | | | | | | | |
| | | | | | | | | | | | | |
| | | | | | | | | | | | | |
| | | | | | | | | | | | | |
| | | | | | | | | | | | | |
| | | | | | | | | | | | | |

# Születtek anyakönyve

az ____ évről.



| Sorszám | Éve és napja: a születésének | Éve és napja: a keresztelésének | A született: neve: fiú | A született: neve: leány | A született: neme: fiú | A született: neme: leány | A szülők: neve, vallása, polgári állása | Lakik: lakhelye utcza, házszám | A keresztatyák s anyák neve, polgári állása lakhelye | Kereszteló pap | A születési elbeszélés ideje | Jegyzet |
|---|---|---|---|---|---|---|---|---|---|---|---|---|
| | | | | | | | | | | | | |
| | | | | | | | | | | | | |
| | | | | | | | | | | | | |
| | | | | | | | | | | | | |
| | | | | | | | | | | | | |
| | | | | | | | | | | | | |
| | | | | | | | | | | | | |
| | | | | | | | | | | | | |

Lap sz.

# Születtek anyakönyve

az évről.

Lap sz.

| Sorszám | Éve és napja | A született | | | | Az atya | | | | | A születés helye, utcza, házszám | A keresztatyák s anyák neve, polgári állása, lakhelye | Keresztelő pap | A születési elbirálás módja | Jegyzet |
|---|---|---|---|---|---|---|---|---|---|---|---|---|---|---|---|
| | | a szülők házassági | a keresztelő | neve | neme | neve, vallása | polgári állása | | | | | | | | |
| | | felmutatott | | | fiú leány | | | | | | | | | | |
| | | | | | | | | | | | | | | | |
| | | | | | | | | | | | | | | | |
| | | | | | | | | | | | | | | | |
| | | | | | | | | | | | | | | | |
| | | | | | | | | | | | | | | | |
| | | | | | | | | | | | | | | | |
| | | | | | | | | | | | | | | | |
| | | | | | | | | | | | | | | | |

KISZACSI EVANG. LELKÉSZI HIVAT

az évről. Lap sz.

| Lak lakhelye, utcza, házszám | A keresztatyák s anyák neve, polgári állása, lakhelye | Keresztelő pap | A születés elbírálásának ideje | Jegyzet |
|---|---|---|---|---|
| | | | | |

Lap sz.

# Születtek anyakönyve

# az évről.

Lap sz.

| Sorszám | Éve és napja: A születésnek | Éve és napja: A születés | A született: neve: fiú | A született: neve: leány | A született: neve: Ikrek | A szülők neve, vallása, polgári állása | Lak: lakhelye, utcza, házszám | A keresztatyák s anyák neve, polgári állása, lakhelye | Keresztelő pap | A születésnek elhalálozás ideje | Jegyzet |
|---|---|---|---|---|---|---|---|---|---|---|---|
| | | | | | | | | | | | |
| | | | | | | | | | | | |
| | | | | | | | | | | | |
| | | | | | | | | | | | |
| | | | | | | | | | | | |
| | | | | | | | | | | | |
| | | | | | | | | | | | |
| | | | | | | | | | | | |
| | | | | | | | | | | | |

Lap sz.

# Születtek anyakönyve

az [illegible] évről.

Lap sz.

| Sorszám | Éve és napja: a családtagoknak | Éve és napja: a születésnek | A született: neve | A született: neme (fiú / leány / hermaphrodita) | A szülők: neve, vallása, polgári állása | A keresztatyák s anyák neve, polgári állása, lakhelye | Keresztelő | A születési elhalasztás ideje | Jegyzet |
|---|---|---|---|---|---|---|---|---|---|
| | | | | | | | | | |
| | | | | | | | | | |
| | | | | | | | | | |
| | | | | | | | | | |
| | | | | | | | | | |
| | | | | | | | | | |
| | | | | | | | | | |
| | | | | | | | | | |
| | | | | | | | | | |

lók lakhelye, utcza, házszám

Lap sz.

# Születtek anyakönyve

az . . évről.

Lap sz.

| Sorszám | Évo és napja | A szülött neve | neme | A szü. neve, vallása, polgári állása | Lők lakhelye, utcza, házszám | A keresztatyák s anyák neve, polgári állása, lakhelye | Keresztelő pap | A nétalálni ujhala.czás ideje | Jegyzet |
|---|---|---|---|---|---|---|---|---|---|
| | | | | | | | | | |
| | | | | | | | | | |
| | | | | | | | | | |
| | | | | | | | | | |
| | | | | | | | | | |
| | | | | | | | | | |
| | | | | | | | | | |
| | | | | | | | | | |
| | | | | | | | | | |
| | | | | | | | | | |

# Születtek anyakönyve

az [illegible] évről.



| Sorszám | Éve és napja: a születés | Éve és napja: a keresztelés | A szülött: neve, neme, születési helye | A szülők: neve, vallása, polgári állása | Lakhelye (utcza, házszám) | A keresztatyák s anyák neve, polgári állása, lakhelye | Keresztelő pap | A netalán elhalasztás ideje | Jegyzet |
|---|---|---|---|---|---|---|---|---|---|
| | | | | | | | | | |
| | | | | | | | | | |
| | | | | | | | | | |
| | | | | | | | | | |
| | | | | | | | | | |
| | | | | | | | | | |
| | | | | | | | | | |
| | | | | | | | | | |
| | | | | | | | | | |
| | | | | | | | | | |
| | | | | | | | | | |
| | | | | | | | | | |

Lap sz.

# Születtek anyakönyve

az [illegible] évről.

Lap sz.

| Sorszám | Éve és napja: a születés | Éve és napja: a keresztelés | A született: neve, vallása, polgári állása | A szülők: neve, vallása, polgári állása, lakhelye, utcza, házszám | Keresztelő pap | A születési ház: a születés ideje | Jegyzet |
|---|---|---|---|---|---|---|---|
| | | | | | | | |
| | | | | | | | |
| | | | | | | | |
| | | | | | | | |
| | | | | | | | |
| | | | | | | | |
| | | | | | | | |
| | | | | | | | |
| | | | | | | | |
| | | | | | | | |

Lap sz.

# Születtek anyakönyve

az 1845 évről.

Lap sz.

| Sorszám | Éve és napja | A született | | | A szül. | A keresztatyák s anyák neve, polgári állása, lakhelye | Keresztelő pap | A születési elhalálozás ideje | Jegyzet |
|---|---|---|---|---|---|---|---|---|---|
| | | neme | neve | | neve, vallása, polgári állása | | | | |
| | | | | | | | | | |
| | | | | | | | | | |
| | | | | | | | | | |
| | | | | | | | | | |
| | | | | | | | | | |
| | | | | | | | | | |
| | | | | | | | | | |
| | | | | | | | | | |
| | | | | | | | | | |
| | | | | | | | | | |

Lap sz.

# Születtek anyakönyve

az [illegible] évről.

Lap sz.

| Sorszám | Évo és napja | | A született | | | | A szülék | Lak | A keresztatyák s anyák neve, polgári állása, lakhelye | Keresztelő pap | A születési bejelentés ideje | Jegyzet |
|---|---|---|---|---|---|---|---|---|---|---|---|---|
| | a szülés napjának | a keresztelésének | neve | | | nemi különbség | neve, vallása, polgári állása | lakhelye, utcza, házszám | | | | |
| | | | fiú | leány | | | | | | | | |
| | [illegible] | [illegible] | [illegible] | [illegible] | | | [illegible] | [illegible] | [illegible] | [illegible] | | |
| | [illegible] | [illegible] | [illegible] | [illegible] | | | [illegible] | [illegible] | [illegible] | [illegible] | | |
| | [illegible] | [illegible] | [illegible] | [illegible] | | | [illegible] | [illegible] | [illegible] | [illegible] | | |
| | [illegible] | [illegible] | [illegible] | [illegible] | | | [illegible] | [illegible] | [illegible] | [illegible] | | |
| | [illegible] | [illegible] | [illegible] | [illegible] | | | [illegible] | [illegible] | [illegible] | [illegible] | | |
| | [illegible] | [illegible] | [illegible] | [illegible] | | | [illegible] | [illegible] | [illegible] | [illegible] | | |
| | [illegible] | [illegible] | [illegible] | [illegible] | | | [illegible] | [illegible] | [illegible] | [illegible] | | |
| | [illegible] | [illegible] | [illegible] | [illegible] | | | [illegible] | [illegible] | [illegible] | [illegible] | | |

Lap sz.

# Születtek anyakönyve

az évről.

Lap sz.

| Sorszám | Éve és napja: a születés ténnek | a keresztelésnek | A született: neve: fiú | leány | neme: a hány ikergyermek | A szülők: neve, vallása, polgári állása | lakhelye, utcza, házszám | A keresztatyák s anyák neve, polgári állása, lakhelye | Keresztelő pap | A születési elbirálás ideje | Jegyzet |
|---|---|---|---|---|---|---|---|---|---|---|---|
| | | | | | | | | | | | |
| | | | | | | | | | | | |
| | | | | | | | | | | | |
| | | | | | | | | | | | |
| | | | | | | | | | | | |
| | | | | | | | | | | | |
| | | | | | | | | | | | |
| | | | | | | | | | | | |
| | | | | | | | | | | | |
| | | | | | | | | | | | |

Lap sz.

# Születtek anyakönyve

az 18[illegible] évről.

Lap sz.

| Sorszám | Évo és napja: A születés napja | A keresztelés napja | A szülött: neve | A szülött: neme: fiú | A szülött: neme: leány | A szülött: Megjegyzés | A szülők: neve vallása, polgári állása | Lak: lakhelye, utcza, házszám | A keresztatyák s anyák neve, polgári állása, lakhelye | Keresztelő pap | A születési elhalálozás ideje | Jegyzet |
|---|---|---|---|---|---|---|---|---|---|---|---|---|
| | | | | | | | | | | | | |
| | | | | | | | | | | | | |
| | | | | | | | | | | | | |
| | | | | | | | | | | | | |
| | | | | | | | | | | | | |
| | | | | | | | | | | | | |
| | | | | | | | | | | | | |
| | | | | | | | | | | | | |
| | | | | | | | | | | | | |
| | | | | | | | | | | | | |

# Születtek anyakönyve

az [illegible] évről.



| Sorozatszám | Éve és napja: hónap, nap | A született: keresztnevek | A született: neme | A szü- neve, vallása, polgári állása | Lők lakhelye, utcza, házszám | A keresztatyák s anyak neve, polgári állása, lakhelye | Keresztelő pap | A születési elbirálás ideje | Jegyzet |
|---|---|---|---|---|---|---|---|---|---|
| | | | | | | | | | |
| | | | | | | | | | |
| | | | | | | | | | |
| | | | | | | | | | |
| | | | | | | | | | |
| | | | | | | | | | |
| | | | | | | | | | |
| | | | | | | | | | |
| | | | | | | | | | |
| | | | | | | | | | |

Lap sz.

# Születtek anyakönyve

az évről.

Lap sz.

| Sorszám | Éve és napja: a hónap napjának számával / a hét napjának nevével | A született: neve | neme: fiú / leány | Jegyzet | A szülők: neve, vallása, polgári állása | Lakhelye: utcza, házszám | A keresztatyák s anyák neve, polgári állása, lakhelye | Keresztelő pap | A születési elbirálás ideje | Jegyzet |
|---|---|---|---|---|---|---|---|---|---|---|
| | | | | | | | | | | |
| | | | | | | | | | | |
| | | | | | | | | | | |

Lap sz.

# Születtek anyakönyve

az évről.

Lap sz.

| Sorszám | Éve és napja: a születtek | Éve és napja: a keresztelésnek | A születtek: neve: fiú | A születtek: neve: leány | A születtek: ikrek-e? | A születtek: törvénytelen-e? | A szülők: neve, vallása, polgári állása | Lak: lakhelye, utcza, házszám | A keresztatyák a anyák neve, polgári állása, lakhelye | Keresztelő pap | A születtetni elhalasztása oka, ideje | Jegyzet |
|---|---|---|---|---|---|---|---|---|---|---|---|---|
| 69 | 20 | 24 | | Anna M. | | | Kapusy Mihály és neje | | | | | |
| | | | | Anna | | | | | | | | |
| | | | | | | | | | | | | |
| | | | | Anna | | | | | | | | |
| | | | | | | | | | | | | |
| | | | | | | | | | | | | |
| | | | | | | | | | | | | |
| | | | | | | | | | | | | |
| | | | | | | | | | | | | |

Lap sz. —

# Születtek anyakönyve

az —— évről.

Lap sz.

| Sorszám | Éve és napja: a születésnek | Éve és napja: a keresztelésnek | A született neve: fiú | A született neve: leány | neme: vagy törvényes | neme: vagy törvénytelen | A szülők neve, vallása, polgári állása | A szülők lakhelye, utcza, házszám | A keresztatyák a anyák neve, polgári állása, lakhelye | Keresztelő pap | A metrikalis elbeszélés dátuma | Jegyzet |
|---|---|---|---|---|---|---|---|---|---|---|---|---|
| | | | | | | | | | | | | |
| | | | | | | | | | | | | |
| | | | | | | | | | | | | |
| | | | | | | | | | | | | |
| | | | | | | | | | | | | |
| | | | | | | | | | | | | |
| | | | | | | | | | | | | |
| | | | | | | | | | | | | |
| | | | | | | | | | | | | |

# Születtek anyakönyve



| Sorszám | Éve és napja: a hónap | Éve és napja: a hónap napja | A született: neve | A született: neme | A születés helye | A szülők: neve, vallása, polgári állása | A szülők: lakhelye (utcza, házszám) | A keresztatyák a anyák neve, polgári állása, lakhelye | Keresztelő pap | A születési elhalálozás ideje | Jegyzet |
|---|---|---|---|---|---|---|---|---|---|---|---|
| | | | | | | | | | | | |
| | | | | | | | | | | | |
| | | | | | | | | | | | |

Lap sz.

# Születtek anyakönyve

az évről.

Lap sz.

| Sorszám | Éve és napja: a születésnek | Éve és napja: a keresztelésnek | A született: neve | A született: neme (fiú / leány) | A született: Anyakönyvi | A szülők: neve, vallása, polgári állása | A szülők: lakhelye, utcza, házszám | A keresztatyák s anyák neve, polgári állása, lakhelye | Keresztelő pap | A születés elhalálozás ideje | Jegyzet |
|---|---|---|---|---|---|---|---|---|---|---|---|
| | | | | | | | | | | | |
| | | | | | | | | | | | |
| | | | | | | | | | | | |
| | | | | | | | | | | | |
| | | | | | | | | | | | |
| | | | | | | | | | | | |
| | | | | | | | | | | | |
| | | | | | | | | | | | |
| | | | | | | | | | | | |
| | | | | | | | | | | | |

Lap sz.

# Születtek anyakönyve

az évről.

Lap sz.

| Sorszám | Éve és napja: a születésnek | Éve és napja: a keresztelésének | A született: neve | A született: neme | A született: születési helye, házszám | A szülők: neve, vallása, polgári állása | A szülők: lakhelye, utcza, házszám | A keresztatyák a anyák neve, polgári állása, lakhelye | Keresztelő pap | A születési elhalálozás napja | Jegyzet |
|---|---|---|---|---|---|---|---|---|---|---|---|
| | | | | leány | | | | | | | |
| 1 | | | Leánynevtelen | | | Bertyan András, földmives, Urban Anna. | | | | | |
| | | | | | | | | | | | |
| | | | | | | | | | | | |
| | | | | | |

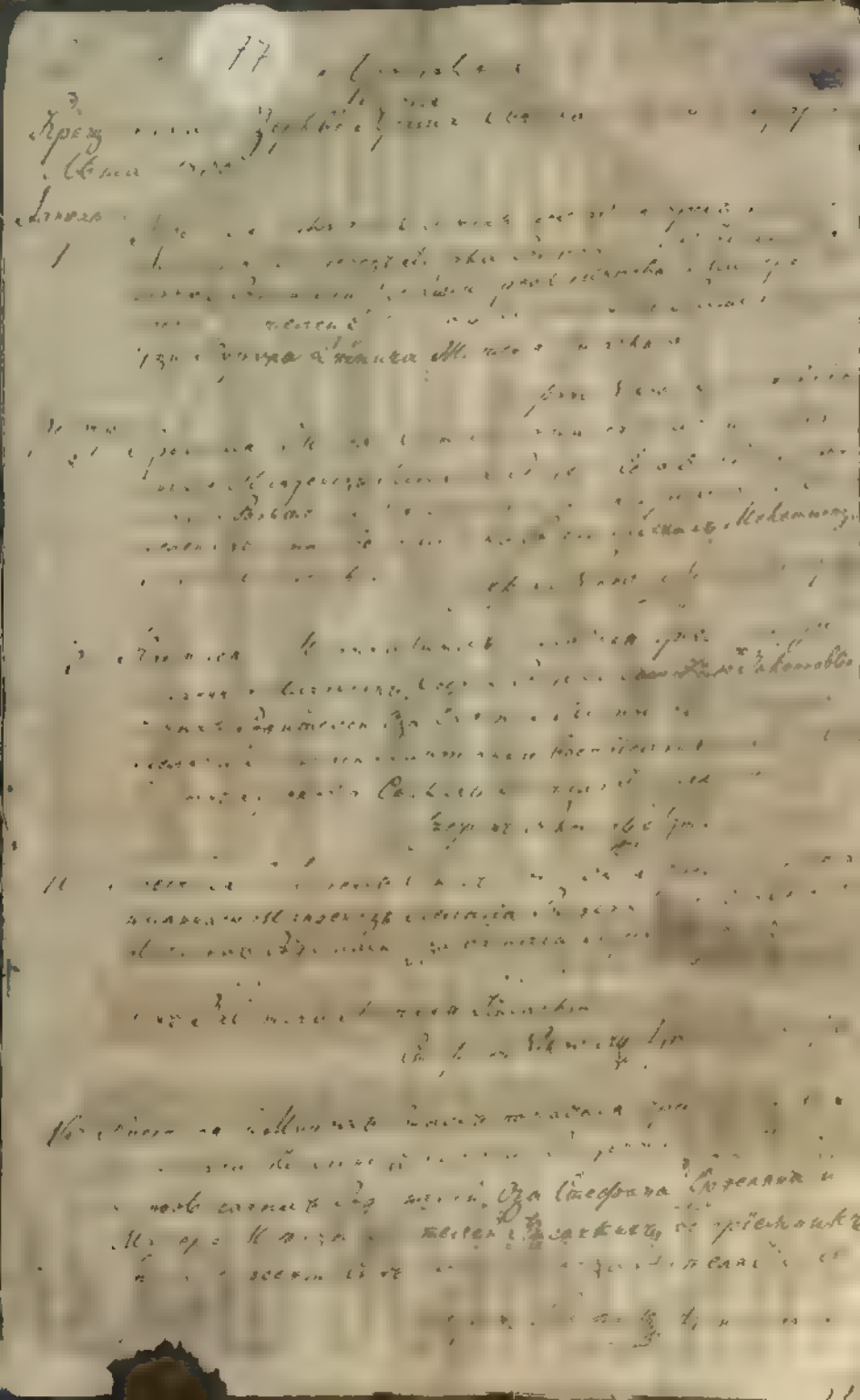

Іюня 12: Крещена в Мирах Сент тотчасъ Срезневскомъ долгописаномъ Младенецъ Арсеній Зондена сем 2: дня законнорожденный Родителей Отца Іоакима Малечкина и Матери его Жительницы Писецкихъ воспріемниковъ имѣли Іоакима Отца Гавріила Варсеновича Жительства Писецкаго. Священникъ Николай Архимандритъ

Іюня 20: Крещена в Мирах Сент тотчасъ Срезневскомъ долгописаномъ Младенецъ Ѳеодора Зондена сем 19: дня законнорожденный Родителей Отца Ѳеодора Сѣкова и Матери его Жительницы Писецкихъ воспріемниковъ имѣли Отца Іоакима Малечкина и Матери его Жительницы Писецкихъ

Іюня 25: Крещена в Мирах Сент тотчасъ Срезневскомъ долгописаномъ Младенецъ Перелида Зондена сем 24: дня законнорожденный Родителей Отца Іоакима Малечкина и Матери его Жительницы Писецкихъ воспріемниковъ имѣли Отца Іоакима Малечкина и Матери его Жительницы Писецкихъ

Священникъ Николай Архимандритъ

Августа 1: Крещена в Мирах Сент тотчасъ Срезневскомъ долгописаномъ Младенецъ Перелида Зондена сем 31: дня законнорожденный Родителей Отца Іоакима Малечкина и Матери его Жительницы Писецкихъ воспріемниковъ имѣли Отца Іоакима Малечкина и Матери его Жительницы Писецкихъ

Священникъ Николай Архимандритъ

Августа 15: Крещена в Мирах Сент тотчасъ Срезневскомъ долгописаномъ Младенецъ Сербія Зондена сем 14: дня законнорожденный Родителей Отца Максима Сѣкова и Матери его Жительницы Писецкихъ воспріемниковъ имѣли Салама Младенца Отца Іоакима Малечкина и Матери его Жительницы Писецкихъ

Священникъ Николай Архимандритъ

Августа 27: Крещена в Мирах Сент тотчасъ Срезневскомъ долгописаномъ Младенецъ Ѳеодора Зондена сем 26: дня законнорожденный Родителей Отца Іоакима Малечкина и Матери его Жительницы Писецкихъ воспріемниковъ имѣли Отца Іоакима Малечкина и Матери его Жительницы Писецкихъ

Священникъ Николай Архимандритъ

Сентября 6: Крещена в Мирах Сент тотчасъ Срезневскомъ долгописаномъ Младенецъ Ѳеодора Зондена сем 5: дня законнорожденный Родителей Отца Іоакима Малечкина и Матери его Жительницы Писецкихъ воспріемниковъ имѣли Отца Іоакима Малечкина и Матери его Жительницы Писецкихъ

Священникъ Николай Архимандритъ

Сентября 10: Крещена в Мирах Сент тотчасъ Срезневскомъ долгописаномъ Младенецъ Перелида Зондена сем 9: дня законнорожденный Родителей Отца Іоакима Малечкина и Матери его Жительницы Писецкихъ воспріемниковъ имѣли Отца Іоакима Малечкина и Матери его Жительницы Писецкихъ

Священникъ Николай Архимандритъ

Сентября 25: Крещена в Мирах Сент тотчасъ Срезневскомъ долгописаномъ Младенецъ Сербія Зондена сем 24: дня законнорожденный Родителей Отца Максима Сѣкова и Матери его Жительницы Писецкихъ воспріемниковъ имѣли Салама Младенца Отца Іоакима Малечкина и Матери его Жительницы Писецкихъ

Священникъ Николай Архимандритъ

Октября 2: Крещена в Мирах Сент тотчасъ Срезневскомъ долгописаномъ Младенецъ Ѳеодора Зондена сем 1: дня законнорожденный Родителей Отца Іоакима Малечкина и Матери его Жительницы Писецкихъ воспріемниковъ имѣли Отца Іоакима Малечкина и Матери его Жительницы Писецкихъ

Священникъ Николай Архимандритъ

Октября 29: Крещена в Мирах Сент тотчасъ Срезневскомъ долгописаномъ Младенецъ Ѳеодора Зондена сем 28: дня законнорожденный Родителей Отца Іоакима Малечкина и Матери его Жительницы Писецкихъ воспріемниковъ имѣли Отца Іоакима Малечкина и Матери его Жительницы Писецкихъ

Священникъ Николай Архимандритъ

Ноября 14: Крещена в Мирах Сент тотчасъ Срезневскомъ долгописаномъ Младенецъ Ѳеодора Зондена сем 13: дня законнорожденный Родителей Отца Іоакима Малечкина и Матери его Жительницы Писецкихъ воспріемниковъ имѣли Отца Іоакима Малечкина и Матери его Жительницы Писецкихъ

Священникъ Николай Архимандритъ

Ноября 29: Крещена в Мирах Сент тотчасъ Срезневскомъ долгописаномъ Младенецъ Ѳеодора Зондена сем 28: дня законнорожденный Родителей Отца Іоакима Малечкина и Матери его Жительницы Писецкихъ воспріемниковъ имѣли Отца Іоакима Малечкина и Матери его Жительницы Писецкихъ

Священникъ Николай Архимандритъ

Декабря 9: Крещена в Мирах Сент тотчасъ Срезневскомъ долгописаномъ Младенецъ Ѳеодора Зондена сем 8: дня законнорожденный Родителей Отца Іоакима Малечкина и Матери его Жительницы Писецкихъ воспріемниковъ имѣли Отца Іоакима Малечкина и Матери его Жительницы Писецкихъ

Священникъ Николай Архимандритъ

Декабря 14: Крещена в Мирах Сент тотчасъ Срезневскомъ долгописаномъ Младенецъ Ѳеодора Зондена сем 13: дня законнорожденный Родителей Отца Іоакима Малечкина и Матери его Жительницы Писецкихъ воспріемниковъ имѣли Отца Іоакима Малечкина и Матери его Жительницы Писецкихъ

Священникъ Николай Архимандритъ

A 21 e

Извѣстіе

## Извозъ

С Пятигорскомъ Уѣздномъ Полицейскомъ Управленіемъ, Кавказскаго Края Губерніи.

### За 1846 годъ.

| Числа Мѣсяца | | |
|---|---|---|
| Января 3 | 1 | Крестьянинъ Григорій Степановъ Полтавскій уѣзда Хорольскаго Мѣщанинъ Ѳедоръ Ивановъ Ѳадѣевъ Жительствующій на Кисловодскѣ. |
| Февраля 4 | 2 | Крестьянинъ Григорій Степановъ Полтавскій уѣзда Хорольскаго Мѣщанинъ Ѳедоръ Ивановъ Ѳадѣевъ Жительствующій на Кисловодскѣ. |
| Марта 3 | 3 | Крестьянинъ Григорій Степановъ Полтавскій уѣзда Хорольскаго Мѣщанинъ Ѳедоръ Ивановъ Ѳадѣевъ Жительствующій на Кисловодскѣ. |
| Апрѣля 4 | 4 | Крестьянинъ Григорій Степановъ Полтавскій уѣзда Хорольскаго Мѣщанинъ Ѳедоръ Ивановъ Ѳадѣевъ Жительствующій на Кисловодскѣ. |

Число Мая.

## Мая 1848.

Генваря
5 Мая. Крещена и Августов[ом] Таинство Миропомазания получила Младенец Мария родившаяся сего 5 числа у Законно Венчанных Сержанта Лейб Гвардии Его Императорского Величества 1 Батальона 2 Гренадерской Роты Ивана Матвеева Жидкова и Законной Жены его Марии Ивановой, Крещение Таинство Миропомазание совершено в Церкви Лейб Гвардии 1 Батальона Гренадерской Роты Священником Иоанном Васильевым.

Восприемниками были Законно Венчанная Жена Сержанта Лейб Гвардии 1 Батальона Гренадерской Роты Ивана Матвеева Жидкова Мария Ивановна, Законно Венчанная Жена Сержанта Лейб Гвардии 1 Батальона Гренадерской Роты Ивана Матвеева Жидкова Мария Ивановна.

Августов[ом] Таинство Миропомазания совершил Священник Иоанн Васильев

Генваря
6 29 Крещена и Августов[ом] Таинство Миропомазания получила Младенец Ольга родившаяся сего 29 числа у Законно Венчанных Сержанта Лейб Гвардии Его Императорского Величества 1 Батальона 2 Гренадерской Роты Ивана Матвеева Жидкова и Законной Жены его Марии Ивановой, Крещение Таинство Миропомазание совершено в Церкви Лейб Гвардии 1 Батальона Гренадерской Роты Священником Иоанном Васильевым.

Восприемниками были Законно Венчанная Жена Сержанта Лейб Гвардии 1 Батальона Гренадерской Роты Ивана Матвеева Жидкова Мария Ивановна, Законно Венчанная Жена Сержанта Лейб Гвардии 1 Батальона Гренадерской Роты Ивана Матвеева Жидкова Мария Ивановна.

Августов[ом] Таинство Миропомазания совершил Священник Иоанн Васильев

Мая
7 Крещена и Августов[ом] Таинство Миропомазания получила Младенец Елена родившаяся сего 7 числа у Законно Венчанных Сержанта Лейб Гвардии Его Императорского Величества 1 Батальона 2 Гренадерской Роты Ивана Матвеева Жидкова и Законной Жены его Марии Ивановой, Крещение Таинство Миропомазание совершено в Церкви Лейб Гвардии 1 Батальона Гренадерской Роты Священником Иоанном Васильевым.

Восприемниками были Законно Венчанная Жена Сержанта Лейб Гвардии 1 Батальона Гренадерской Роты Ивана Матвеева Жидкова Мария Ивановна, Законно Венчанная Жена Сержанта Лейб Гвардии 1 Батальона Гренадерской Роты Ивана Матвеева Жидкова Мария Ивановна.

Августов[ом] Таинство Миропомазания совершил Священник Иоанн Васильев

8 Крещена и Августов[ом] Таинство Миропомазания получила Младенец Любовь родившаяся сего 8 числа у Законно Венчанных Сержанта Лейб Гвардии Его Императорского Величества 1 Батальона 2 Гренадерской Роты Ивана Матвеева Жидкова и Законной Жены его Марии Ивановой, Крещение Таинство Миропомазание совершено в Церкви Лейб Гвардии 1 Батальона Гренадерской Роты Священником Иоанном Васильевым.

Восприемниками были Законно Венчанная Жена Сержанта Лейб Гвардии 1 Батальона Гренадерской Роты Ивана Матвеева Жидкова Мария Ивановна, Законно Венчанная Жена Сержанта Лейб Гвардии 1 Батальона Гренадерской Роты Ивана Матвеева Жидкова Мария Ивановна.

Августов[ом] Таинство Миропомазания совершил Священник Иоанн Васильев

9 Крещена и Августов[ом] Таинство Миропомазания получила Младенец Елена родившаяся сего 9 числа у Законно Венчанных Сержанта Лейб Гвардии Его Императорского Величества 1 Батальона 2 Гренадерской Роты Ивана Матвеева Жидкова и Законной Жены его Марии Ивановой, Крещение Таинство Миропомазание совершено в Церкви Лейб Гвардии 1 Батальона Гренадерской Роты Священником Иоанном Васильевым.

Восприемниками были Законно Венчанная Жена Сержанта Лейб Гвардии 1 Батальона Гренадерской Роты Ивана Матвеева Жидкова Мария Ивановна, Законно Венчанная Жена Сержанта Лейб Гвардии 1 Батальона Гренадерской Роты Ивана Матвеева Жидкова Мария Ивановна.

Августов[ом] Таинство Миропомазания совершил Священник Иоанн Васильев

Число Мая.

## Мая 1848.

Апреля
10 Крещена и Августов[ом] Таинство Миропомазания получила Младенец Антонина родившаяся сего 10 числа у Законно Венчанных Сержанта Лейб Гвардии Его Императорского Величества 1 Батальона 2 Гренадерской Роты Ивана Матвеева Жидкова и Законной Жены его Марии Ивановой, Крещение Таинство Миропомазание совершено в Церкви Лейб Гвардии 1 Батальона Гренадерской Роты Священником Иоанном Васильевым.

Восприемниками были Законно Венчанная Жена Сержанта Лейб Гвардии 1 Батальона Гренадерской Роты Ивана Матвеева Жидкова Мария Ивановна, Законно Венчанная Жена Сержанта Лейб Гвардии 1 Батальона Гренадерской Роты Ивана Матвеева Жидкова Мария Ивановна.

Августов[ом] Таинство Миропомазания совершил Священник Иоанн Васильев

11 Крещена и Августов[ом] Таинство Миропомазания получила Младенец Елена родившаяся сего 11 числа у Законно Венчанных Сержанта Лейб Гвардии Его Императорского Величества 1 Батальона 2 Гренадерской Роты Ивана Матвеева Жидкова и Законной Жены его Марии Ивановой, Крещение Таинство Миропомазание совершено в Церкви Лейб Гвардии 1 Батальона Гренадерской Роты Священником Иоанном Васильевым.

Восприемниками были Законно Венчанная Жена Сержанта Лейб Гвардии 1 Батальона Гренадерской Роты Ивана Матвеева Жидкова Мария Ивановна, Законно Венчанная Жена Сержанта Лейб Гвардии 1 Батальона Гренадерской Роты Ивана Матвеева Жидкова Мария Ивановна.

Августов[ом] Таинство Миропомазания совершил Священник Иоанн Васильев

12 Крещена и Августов[ом] Таинство Миропомазания получила Младенец Ольга родившаяся сего 12 числа у Законно Венчанных Сержанта Лейб Гвардии Его Императорского Величества 1 Батальона 2 Гренадерской Роты Ивана Матвеева Жидкова и Законной Жены его Марии Ивановой, Крещение Таинство Миропомазание совершено в Церкви Лейб Гвардии 1 Батальона Гренадерской Роты Священником Иоанном Васильевым.

Восприемниками были Законно Венчанная Жена Сержанта Лейб Гвардии 1 Батальона Гренадерской Роты Ивана Матвеева Жидкова Мария Ивановна, Законно Венчанная Жена Сержанта Лейб Гвардии 1 Батальона Гренадерской Роты Ивана Матвеева Жидкова Мария Ивановна.

Августов[ом] Таинство Миропомазания совершил Священник Иоанн Васильев

Мая
13 Крещена и Августов[ом] Таинство Миропомазания получила Младенец Екатерина родившаяся сего 13 числа у Законно Венчанных Сержанта Лейб Гвардии Его Императорского Величества 1 Батальона 2 Гренадерской Роты Ивана Матвеева Жидкова и Законной Жены его Марии Ивановой, Крещение Таинство Миропомазание совершено в Церкви Лейб Гвардии 1 Батальона Гренадерской Роты Священником Иоанном Васильевым.

Восприемниками были Законно Венчанная Жена Сержанта Лейб Гвардии 1 Батальона Гренадерской Роты Ивана Матвеева Жидкова Мария Ивановна, Законно Венчанная Жена Сержанта Лейб Гвардии 1 Батальона Гренадерской Роты Ивана Матвеева Жидкова Мария Ивановна.

Августов[ом] Таинство Миропомазания совершил Священник Иоанн Васильев

14 Крещена и Августов[ом] Таинство Миропомазания получила Младенец Иоанн родившаяся сего 14 числа у Законно Венчанных Сержанта Лейб Гвардии Его Императорского Величества 1 Батальона 2 Гренадерской Роты Ивана Матвеева Жидкова и Законной Жены его Марии Ивановой, Крещение Таинство Миропомазание совершено в Церкви Лейб Гвардии 1 Батальона Гренадерской Роты Священником Иоанном Васильевым.

Восприемниками были Законно Венчанная Жена Сержанта Лейб Гвардии 1 Батальона Гренадерской Роты Ивана Матвеева Жидкова Мария Ивановна, Законно Венчанная Жена Сержанта Лейб Гвардии 1 Батальона Гренадерской Роты Ивана Матвеева Жидкова Мария Ивановна.

Августов[ом] Таинство Миропомазания совершил Священник Иоанн Васильев

## Мая 1848.

Мая

15 2-го Крестился и [illegible] отпал от купели тезоименитства [illegible] Государыни Императрицы Александры Федоровны Августейшей Супруги Государя Императора Николая Павловича Самодержца Всероссийского.

Сергей Соловьев

Марков.

16. 30-го Крестился и [illegible] отпал от купели тезоименитства [illegible] Государя Императора Николая Павловича Самодержца Всероссийского.

Сергей Соловьев

Марков.

Июня

17. 3-го Крестился и [illegible] отпал от купели тезоименитства [illegible] Государя Наследника Цесаревича Великого Князя Александра Николаевича.

Сергей Соловьев

Марков.

Июня

18. 15-го Крестился и [illegible] отпал от купели тезоименитства [illegible] Государыни Императрицы Марии Александровны Августейшей Супруги Государя Императора Николая Павловича Самодержца Всероссийского.

Сергей Соловьев

Марков.

19. 18-го Крестился и [illegible] отпал от купели тезоименитства [illegible] Государя Великого Князя Константина Николаевича.

Сергей Соловьев

Марков.

20 23-го Крестился и [illegible] отпал от купели тезоименитства [illegible] Государя Императора Александра Николаевича Самодержца Всероссийского.

Сергей Соловьев

Марков.



## Мая 1848

Июня

21. 11-го Крестился и [illegible] отпал от купели тезоименитства [illegible] Государыни Императрицы Александры Николаевны Августейшей Супруги Государя Императора Николая Павловича Самодержца Всероссийского.

Сергей Соловьев

Марков.

22 27-го Крестился и [illegible] отпал от купели тезоименитства [illegible] Государя Наследника Цесаревича Великого Князя Александра Николаевича Самодержца Всероссийского.

Сергей Соловьев

Марков.

23 30-го Крестился и [illegible] отпал от купели тезоименитства [illegible] Государя Императора Николая Павловича Самодержца Всероссийского.

Сергей Соловьев

Марков.

Июля

24. 1-го Крестился и [illegible] отпал от купели тезоименитства [illegible] Государыни Императрицы Александры Федоровны Августейшей Супруги Государя Императора Николая Павловича Самодержца Всероссийского.

Сергей Соловьев

Марков.

25 2-го Крестился и [illegible] отпал от купели тезоименитства [illegible] Государя Наследника Цесаревича Великого Князя Александра Николаевича Самодержца Всероссийского.

Сергей Соловьев

Марков.

Гимназіи

Акто 1848.

Сентябр. ч

26. 14го у десятомъ часу пополудни скончался отъ водяной болѣзни Лопатинскій Владимірскій Иванъ Ивановичъ сего 8го № Заключенный Судебнаго Отдѣленія Дворянинъ и Магистръ Елена Жителевъ Пирогоскій: Свидѣтельствовали Князь Василій, Князь Павелъ Буховецкій Житомирскій Писаревъ.

Секретарь Судебнаго Отдѣленія Надворный Совѣтникъ Павловъ.

27. 15го у десятомъ часу пополудни скончался отъ водяной болѣзни Дворянинъ Владимірскій Мирскій Иванъ Ивановичъ сего 8го № Заключенный Судебнаго Отдѣленія Дворянинъ и Магистръ Житомирскій Писаревъ: Свидѣтельствовали Князь Василій Князь Павелъ Буховецкій Житомирскій Писаревъ.

Секретарь Судебнаго Отдѣленія Надворный Совѣтникъ Павловъ.

Іюнь ч

28. 11го у десятомъ часу пополудни скончался отъ водяной болѣзни Дворянинъ Владимірскій Федосѣевъ сего 11го № Заключенный Судебнаго Отдѣленія Дворянинъ Житомирскій Пирогоскій: Свидѣтельствовали Князь Василій Князь Павелъ Буховецкій Житомирскій Писаревъ.

Секретарь Судебнаго Отдѣленія Надворный Совѣтникъ Павловъ.

29. 17го у десятомъ часу пополудни скончался отъ водяной болѣзни Дворянинъ Владимірскій Владимірскій Иванъ Ивановичъ сего 14го № Заключенный Судебнаго Отдѣленія Дворянинъ Житомирскій Пирогоскій: Свидѣтельствовали Князь Василій Князь Павелъ Буховецкій Житомирскій Писаревъ.

Секретарь Судебнаго Отдѣленія Надворный Совѣтникъ Павловъ.

Іюль ч

Акто 1848.

Октябр. ч

30. 19го у десятомъ часу пополудни скончался отъ водяной болѣзни Дворянинъ Владимірскій Лавскій, роду сего 18го № Заключенный Судебнаго Отдѣленія Дворянинъ Житомирскій Пирогоскій: Свидѣтельствовали Князь Василій Князь Павелъ Буховецкій Житомирскій Писаревъ.

Секретарь Судебнаго Отдѣленія Надворный Совѣтникъ Павловъ.

31. 29го у десятомъ часу пополудни скончался отъ водяной болѣзни Дворянинъ Владимірскій Данскій, роду сего 28го № Заключенный Судебнаго Отдѣленія Дворянинъ Житомирскій Пирогоскій: Свидѣтельствовали Князь Василій Князь Павелъ Буховецкій Житомирскій Писаревъ.

Секретарь Судебнаго Отдѣленія Надворный Совѣтникъ Павловъ.

Ноябрь Акта 1848.

Протоколъ Писаревъ и Журнатель и Секретарь Судебнаго Отдѣленія Павловъ.

42
А 2 г

# Повод

A 1/2

# Извозъ.

Плитоколовъ, Хрящинъ, Песчанъ и
Щебнемъ, Дикаго Камня и Бетономъ
Дворовъ, Мостовой Кассы стоя
За 1850.

Акт

о [illegible] имущества [illegible] Сергея, [illegible]
[illegible] Васильев [illegible] Иван Васильевич

составлен

[illegible] 1857.

[illegible]

Сергей [illegible]

[illegible] имущество [illegible] Сергея [illegible] Васильевых [illegible] Сергея рождения [illegible] 30 [illegible] православного [illegible] Иванова [illegible] Сергея [illegible] Васильевых [illegible] Сергея [illegible] Васильевых [illegible] Васильевых [illegible] Васильевых

Листъ 1-й

Іюлія.

4. 30 Крестьянинъ и Хозяинъ сего села Ивановской волости Василій Ивановъ Ларіоновъ, 26 лѣтъ отъ роду, православнаго вѣроисповѣданія, женатый, имѣетъ одного сына, 3 лѣтъ отъ роду, и одну дочь, 5 лѣтъ отъ роду, и одну работницу, 20 лѣтъ отъ роду, и одного работника, 18 лѣтъ отъ роду, и одну лошадь, одну корову, одного быка, одного теленка, одну овцу, одного барана, одного ягненка, одну свинью, одного поросенка, одну курицу, одного петуха, одну гусыню, одного гусака, одну утку, одного селезня, одну индѣйку, одного индѣйца, одну пчелу, одну муху, одного комара, одного таракана, одного клопа, одного блоху, одного вошь, одного гнуса, одного мошку, одного слѣпня, одного оводня, одного шершня, одного осу, одного шмеля, одного муравья, одного паука, одного червя, одного жука, одного таракана, одного клопа, одного блоху, одного вошь, одного гнуса, одного мошку, одного слѣпня, одного оводня, одного шершня, одного осу, одного шмеля, одного муравья, одного паука, одного червя, одного жука.

Августа

5 1 Крестьянинъ и Хозяинъ сего села Ивановской волости Василій Ивановъ Ларіоновъ, 26 лѣтъ отъ роду, православнаго вѣроисповѣданія, женатый, имѣетъ одного сына, 3 лѣтъ отъ роду, и одну дочь, 5 лѣтъ отъ роду, и одну работницу, 20 лѣтъ отъ роду, и одного работника, 18 лѣтъ отъ роду, и одну лошадь, одну корову, одного быка, одного теленка, одну овцу, одного барана, одного ягненка, одну свинью, одного поросенка, одну курицу, одного петуха, одну гусыню, одного гусака, одну утку, одного селезня, одну индѣйку, одного индѣйца, одну пчелу, одну муху, одного комара, одного таракана, одного клопа, одного блоху, одного вошь, одного гнуса, одного мошку, одного слѣпня, одного оводня, одного шершня, одного осу, одного шмеля, одного муравья, одного паука, одного червя, одного жука, одного таракана, одного клопа, одного блоху, одного вошь, одного гнуса, одного мошку, одного слѣпня, одного оводня, одного шершня, одного осу, одного шмеля, одного муравья, одного паука, одного червя, одного жука.

Сентября

6. 16 Крестьянинъ и Хозяинъ сего села Ивановской волости Василій Ивановъ Ларіоновъ, 26 лѣтъ отъ роду, православнаго вѣроисповѣданія, женатый, имѣетъ одного сына, 3 лѣтъ отъ роду, и одну дочь, 5 лѣтъ отъ роду, и одну работницу, 20 лѣтъ отъ роду, и одного работника, 18 лѣтъ отъ роду, и одну лошадь, одну корову, одного быка, одного теленка, одну овцу, одного барана, одного ягненка, одну свинью, одного поросенка, одну курицу, одного петуха, одну гусыню, одного гусака, одну утку, одного селезня, одну индѣйку, одного индѣйца, одну пчелу, одну муху, одного комара, одного таракана, одного клопа, одного блоху, одного вошь, одного гнуса, одного мошку, одного слѣпня, одного оводня, одного шершня, одного осу, одного шмеля, одного муравья, одного паука, одного червя, одного жука, одного таракана, одного клопа, одного блоху, одного вошь, одного гнуса, одного мошку, одного слѣпня, одного оводня, одного шершня, одного осу, одного шмеля, одного муравья, одного паука, одного червя, одного жука.

7. 17 Крестьянинъ и Хозяинъ сего села Ивановской волости Василій Ивановъ Ларіоновъ, 26 лѣтъ отъ роду, православнаго вѣроисповѣданія, женатый, имѣетъ одного сына, 3 лѣтъ отъ роду, и одну дочь, 5 лѣтъ отъ роду, и одну работницу, 20 лѣтъ отъ роду, и одного работника, 18 лѣтъ отъ роду, и одну лошадь, одну корову, одного быка, одного теленка, одну овцу, одного барана, одного ягненка, одну свинью, одного поросенка, одну курицу, одного петуха, одну гусыню, одного гусака, одну утку, одного селезня, одну индѣйку, одного индѣйца, одну пчелу, одну муху, одного комара, одного таракана, одного клопа, одного блоху, одного вошь, одного гнуса, одного мошку, одного слѣпня, одного оводня, одного шершня, одного осу, одного шмеля, одного муравья, одного паука, одного червя, одного жука, одного таракана, одного клопа, одного блоху, одного вошь, одного гнуса, одного мошку, одного слѣпня, одного оводня, одного шершня, одного осу, одного шмеля, одного муравья, одного паука, одного червя, одного жука.

Листъ 1-й

Іюлія.

8. 22 Крестьянинъ и Хозяинъ сего села Ивановской волости Василій Ивановъ Ларіоновъ, 26 лѣтъ отъ роду, православнаго вѣроисповѣданія, женатый, имѣетъ одного сына, 3 лѣтъ отъ роду, и одну дочь, 5 лѣтъ отъ роду, и одну работницу, 20 лѣтъ отъ роду, и одного работника, 18 лѣтъ отъ роду, и одну лошадь, одну корову, одного быка, одного теленка, одну овцу, одного барана, одного ягненка, одну свинью, одного поросенка, одну курицу, одного петуха, одну гусыню, одного гусака, одну утку, одного селезня, одну индѣйку, одного индѣйца, одну пчелу, одну муху, одного комара, одного таракана, одного клопа, одного блоху, одного вошь, одного гнуса, одного мошку, одного слѣпня, одного оводня, одного шершня, одного осу, одного шмеля, одного муравья, одного паука, одного червя, одного жука, одного таракана, одного клопа, одного блоху, одного вошь, одного гнуса, одного мошку, одного слѣпня, одного оводня, одного шершня, одного осу, одного шмеля, одного муравья, одного паука, одного червя, одного жука.

9. 29 Крестьянинъ и Хозяинъ сего села Ивановской волости Василій Ивановъ Ларіоновъ, 26 лѣтъ отъ роду, православнаго вѣроисповѣданія, женатый, имѣетъ одного сына, 3 лѣтъ отъ роду, и одну дочь, 5 лѣтъ отъ роду, и одну работницу, 20 лѣтъ отъ роду, и одного работника, 18 лѣтъ отъ роду, и одну лошадь, одну корову, одного быка, одного теленка, одну овцу, одного барана, одного ягненка, одну свинью, одного поросенка, одну курицу, одного петуха, одну гусыню, одного гусака, одну утку, одного селезня, одну индѣйку, одного индѣйца, одну пчелу, одну муху, одного комара, одного таракана, одного клопа, одного блоху, одного вошь, одного гнуса, одного мошку, одного слѣпня, одного оводня, одного шершня, одного осу, одного шмеля, одного муравья, одного паука, одного червя, одного жука, одного таракана, одного клопа, одного блоху, одного вошь, одного гнуса, одного мошку, одного слѣпня, одного оводня, одного шершня, одного осу, одного шмеля, одного муравья, одного паука, одного червя, одного жука.

Августа

10. 1 Крестьянинъ и Хозяинъ сего села Ивановской волости Василій Ивановъ Ларіоновъ, 26 лѣтъ отъ роду, православнаго вѣроисповѣданія, женатый, имѣетъ одного сына, 3 лѣтъ отъ роду, и одну дочь, 5 лѣтъ отъ роду, и одну работницу, 20 лѣтъ отъ роду, и одного работника, 18 лѣтъ отъ роду, и одну лошадь, одну корову, одного быка, одного теленка, одну овцу, одного барана, одного ягненка, одну свинью, одного поросенка, одну курицу, одного петуха, одну гусыню, одного гусака, одну утку, одного селезня, одну индѣйку, одного индѣйца, одну пчелу, одну муху, одного комара, одного таракана, одного клопа, одного блоху, одного вошь, одного гнуса, одного мошку, одного слѣпня, одного оводня, одного шершня, одного осу, одного шмеля, одного муравья, одного паука, одного червя, одного жука, одного таракана, одного клопа, одного блоху, одного вошь, одного гнуса, одного мошку, одного слѣпня, одного оводня, одного шершня, одного осу, одного шмеля, одного муравья, одного паука, одного червя, одного жука.

11. 16 Крестьянинъ и Хозяинъ сего села Ивановской волости Василій Ивановъ Ларіоновъ, 26 лѣтъ отъ роду, православнаго вѣроисповѣданія, женатый, имѣетъ одного сына, 3 лѣтъ отъ роду, и одну дочь, 5 лѣтъ отъ роду, и одну работницу, 20 лѣтъ отъ роду, и одного работника, 18 лѣтъ отъ роду, и одну лошадь, одну корову, одного быка, одного теленка, одну овцу, одного барана, одного ягненка, одну свинью, одного поросенка, одну курицу, одного петуха, одну гусыню, одного гусака, одну утку, одного селезня, одну индѣйку, одного индѣйца, одну пчелу, одну муху, одного комара, одного таракана, одного клопа, одного блоху, одного вошь, одного гнуса, одного мошку, одного слѣпня, одного оводня, одного шершня, одного осу, одного шмеля, одного муравья, одного паука, одного червя, одного жука, одного таракана, одного клопа, одного блоху, одного вошь, одного гнуса, одного мошку, одного слѣпня, одного оводня, одного шершня, одного осу, одного шмеля, одного муравья, одного паука, одного червя, одного жука.

Іюнь – Іюль

# Іюнь 1850.

Іюнь

12. Іюня 12 дня крещена у Егорова Степана, помѣщика села Ивановки, дочь его Анна родилась сего Іюня 9 дня, воспріемниками при крещеніи были: Отставной Поручикъ Іоаннъ Ивановъ Ермолаевъ, Отставной Поручикъ Іоаннъ Ивановъ Ермолаевъ, Отставной Поручикъ Іоаннъ Ивановъ Ермолаевъ.

Священникъ Іоаннъ Ивановъ Ермолаевъ.

Іюль

3. Іюля 3 дня крещена у Егорова Степана, помѣщика села Ивановки, дочь его Анна родилась сего Іюня 9 дня, воспріемниками при крещеніи были: Отставной Поручикъ Іоаннъ Ивановъ Ермолаевъ, Отставной Поручикъ Іоаннъ Ивановъ Ермолаевъ, Отставной Поручикъ Іоаннъ Ивановъ Ермолаевъ.

Священникъ Іоаннъ Ивановъ Ермолаевъ.

Ровно въ Іюлѣ 1850.

A 2/e

Извлечение

№ 136 обр.

Метрическая выписка церкви села Ивановского Ивановской волости Кинешемского уезда за июнь 1857.

| № | Число | |
|---|---|---|
| 1 | 15 | Крестился и именован Василий родился сего 12 числа законнобрачных крестьянина Ивана Васильева Ивановского и законной жены его Екатерины Михаила Кинешемского. Восприемник Василий Иванов Ивановского села крестьянин. |
| 2 | 16 | Крестился и именован Иван родился сего 14 числа законнобрачных крестьянина Ивана Федорова Ивановского и законной жены его Федосьи Михаила Кинешемского. Восприемник Иван Федоров Ивановского села крестьянин. |
| 3 | 15 | Крестился и именован Василий родился сего 13 числа законнобрачных крестьянина Василия Федорова Ивановского и законной жены его Екатерины Михаила Кинешемского. Восприемник Василий Иванов Ивановского села крестьянин. |
| 4 | 24 | Крестился и именован Иван родился сего 10 числа законнобрачных крестьянина Ивана Васильева Ивановского и законной жены его Екатерины Михаила Кинешемского. Восприемник Иван Федоров Ивановского села крестьянин. |

# Мая 1851.

Венера

5. 2ᵈ Христиса и Бнгорь стаяль готовася уезъ села Ивановскаго Младенецъ Митрофанъ родившагося 1ᵈ. 30ᵈ числа Законоприбывшаго Родителей Отца Петра Гаврилова и Матери Агрипины Ивановны Писаныхъ Богоприемниковъ Отца Петра Федосеева Писаныхъ.

Сергей Павловъ
Гаврилов

Среда

6. 3ᵈ Христиса и Бнгорь стаяль готовася уезъ села Ивановскаго Младенецъ Василий родившагося 1ᵈ. 30ᵈ числа Законоприбывшаго Родителей Отца Петра Семенова и Матери Ирины Васильевны Писаныхъ. Воспреемниковъ Отца Петра Федосеева и Матери Ирины Васильевны Писаныхъ.

Сергей Павловъ
Гаврилов

Четвергъ

7. 4ᵈ Христиса и Бнгорь стаяль готовася уезъ села Ивановскаго Младенецъ Семенъ родившагося 1ᵈ. 30ᵈ числа Законоприбывшаго Родителей Отца Петра Семенова и Матери Ирины Васильевны Писаныхъ. Воспреемниковъ Отца Петра Федосеева и Матери Ирины Васильевны Писаныхъ.

Сергей Павловъ
Гаврилов

8. 5ᵈ Христиса и Бнгорь стаяль готовася уезъ села Ивановскаго Младенецъ Василий родившагося 1ᵈ. 30ᵈ числа Законоприбывшаго Родителей Отца Петра Семенова и Матери Ирины Васильевны Писаныхъ. Воспреемниковъ Отца Петра Федосеева и Матери Ирины Васильевны Писаныхъ.

Сергей Павловъ
Гаврилов

9. 6ᵈ Христиса и Бнгорь стаяль готовася уезъ села Ивановскаго Младенецъ Семенъ родившагося 1ᵈ. 30ᵈ числа Законоприбывшаго Родителей Отца Петра Семенова и Матери Ирины Васильевны Писаныхъ. Воспреемниковъ Отца Петра Федосеева и Матери Ирины Васильевны Писаныхъ.

Сергей Павловъ
Гаврилов

# Мая 1851.

Пятница

10. 7ᵈ Христиса и Бнгорь стаяль готовася уезъ села Ивановскаго Младенецъ Семенъ родившагося 1ᵈ. 30ᵈ числа Законоприбывшаго Родителей Отца Петра Семенова и Матери Ирины Васильевны Писаныхъ. Воспреемниковъ Отца Петра Федосеева и Матери Ирины Васильевны Писаныхъ.

Сергей Павловъ
Гаврилов

11. 8ᵈ Христиса и Бнгорь стаяль готовася уезъ села Ивановскаго Младенецъ Семенъ родившагося 1ᵈ. 30ᵈ числа Законоприбывшаго Родителей Отца Петра Семенова и Матери Ирины Васильевны Писаныхъ. Воспреемниковъ Отца Петра Федосеева и Матери Ирины Васильевны Писаныхъ.

Сергей Павловъ
Гаврилов

Суббота

12. 9ᵈ Христиса и Бнгорь стаяль готовася уезъ села Ивановскаго Младенецъ Семенъ родившагося 1ᵈ. 30ᵈ числа Законоприбывшаго Родителей Отца Петра Семенова и Матери Ирины Васильевны Писаныхъ. Воспреемниковъ Отца Петра Федосеева и Матери Ирины Васильевны Писаныхъ.

Сергей Павловъ
Гаврилов

Воскресенье

13. 10ᵈ Христиса и Бнгорь стаяль готовася уезъ села Ивановскаго Младенецъ Семенъ родившагося 1ᵈ. 30ᵈ числа Законоприбывшаго Родителей Отца Петра Семенова и Матери Ирины Васильевны Писаныхъ. Воспреемниковъ Отца Петра Федосеева и Матери Ирины Васильевны Писаныхъ.

Сергей Павловъ
Гаврилов

14. 11ᵈ Христиса и Бнгорь стаяль готовася уезъ села Ивановскаго Младенецъ Семенъ родившагося 1ᵈ. 30ᵈ числа Законоприбывшаго Родителей Отца Петра Семенова и Матери Ирины Васильевны Писаныхъ. Воспреемниковъ Отца Петра Федосеева и Матери Ирины Васильевны Писаныхъ.

Сергей Павловъ
Гаврилов

Мая 1857 г.

Окт. 7

15 дня. Крестили и [illegible] сталь [illegible] крестьянина Саратовской губернии [illegible] родилась сего 14 [illegible] Крестили [illegible] Ивановичь [illegible] Ивановичь [illegible] Ивановичь

A 2/2

Книга

Церковныя Причтовыя церкви, Жукова
села Сельца Федоровскаго въ метрическихъ записей, за 1856.

Крестителей

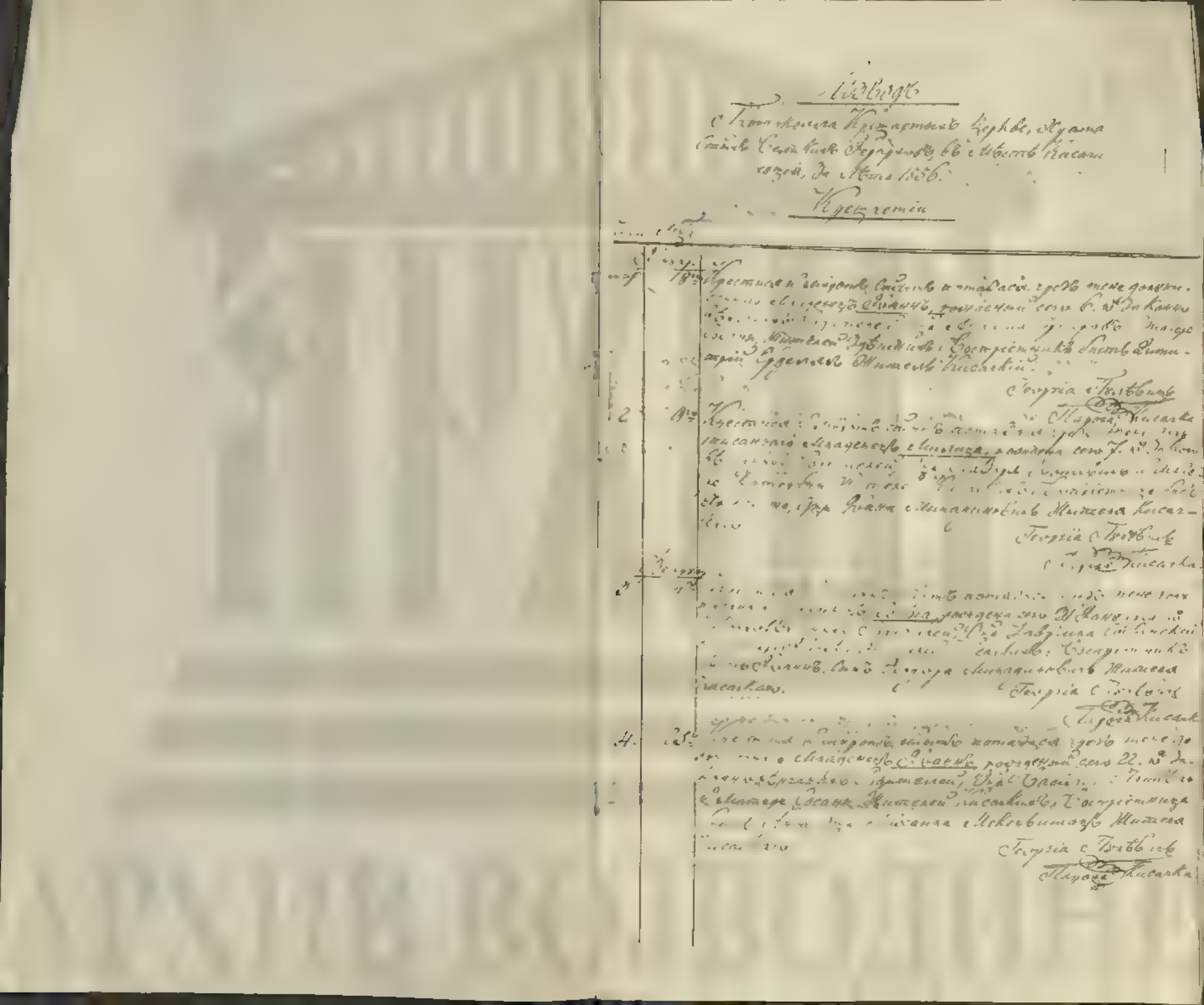

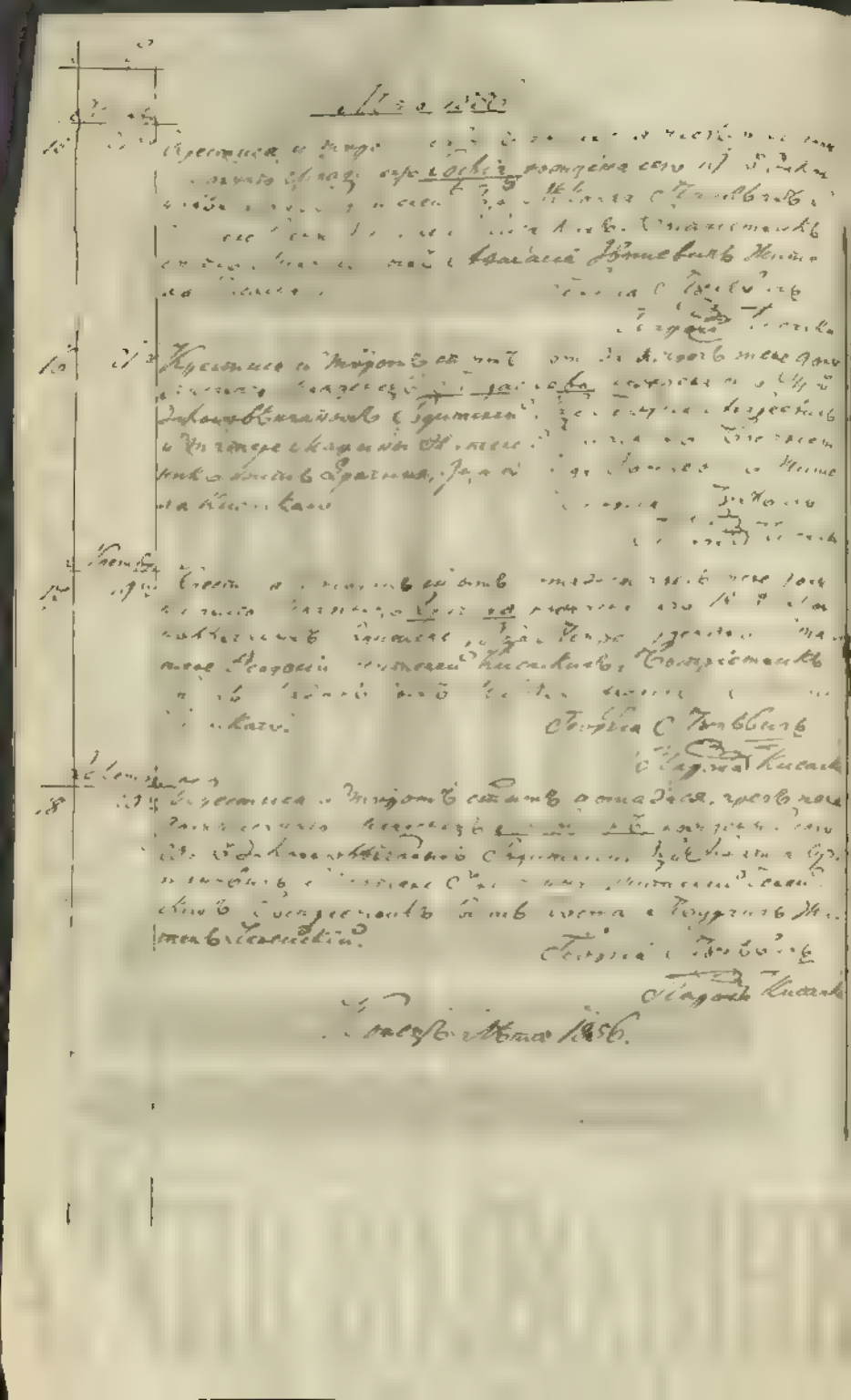

A 2 E

Изборът

Гюзелев

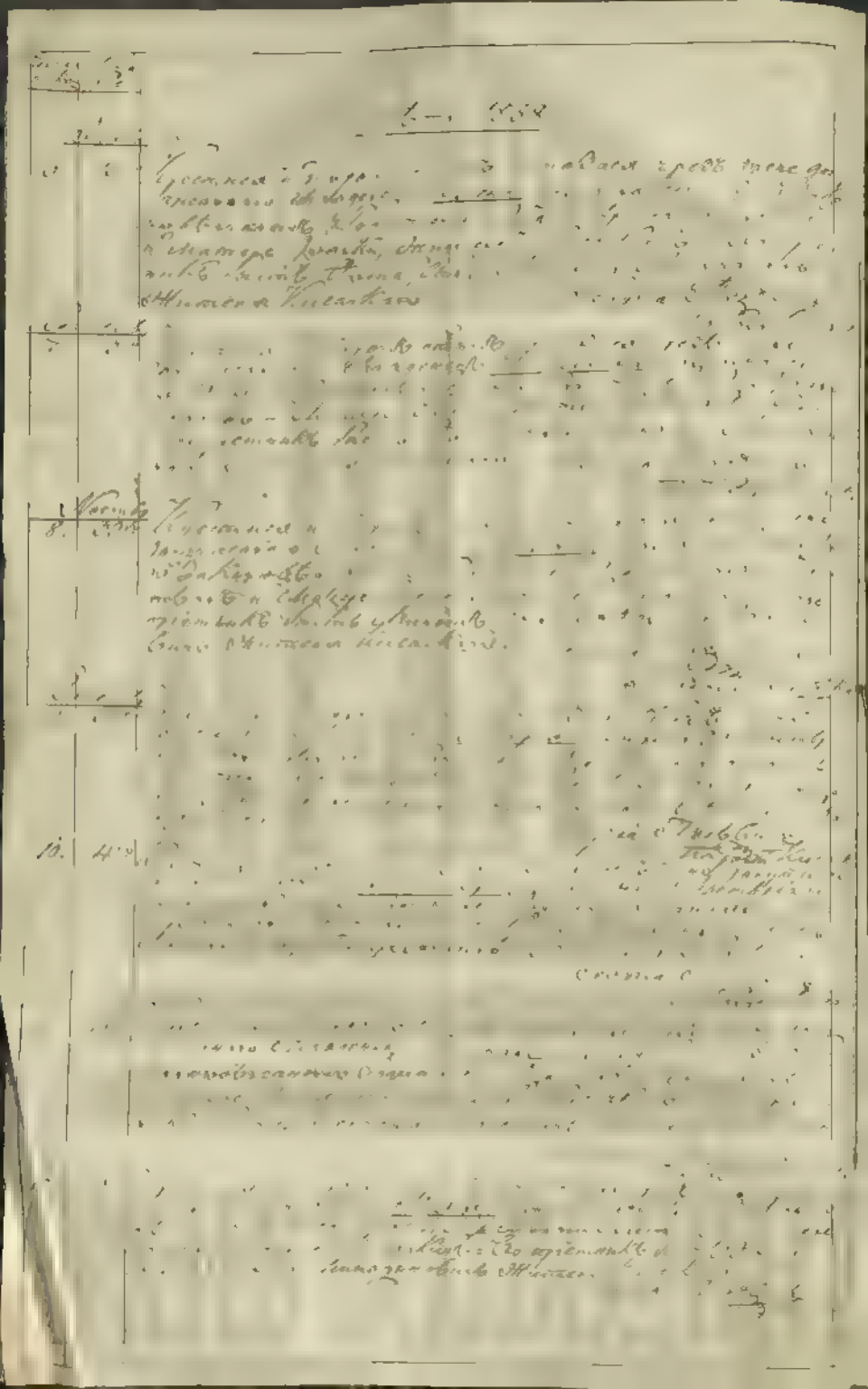

A 2/e

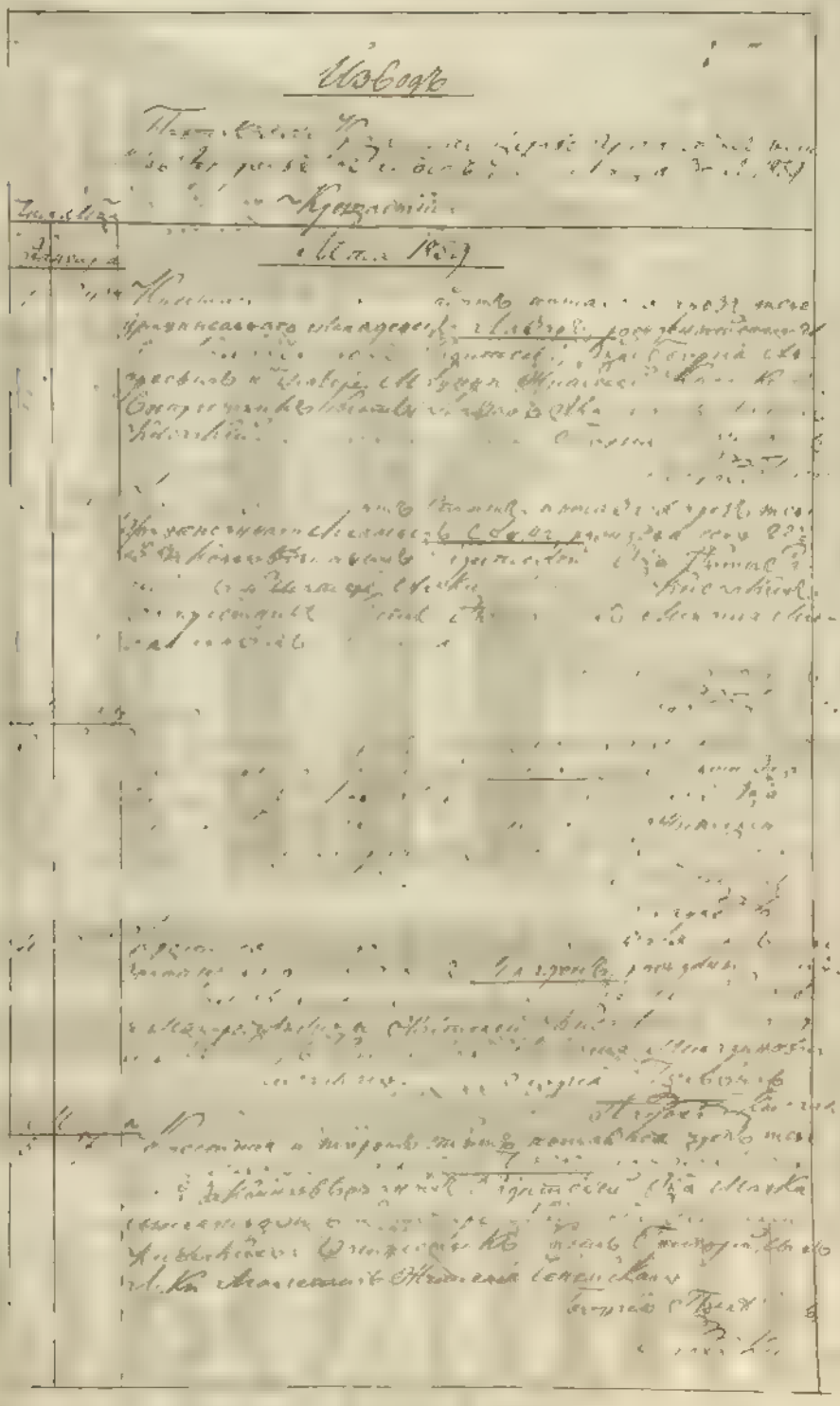

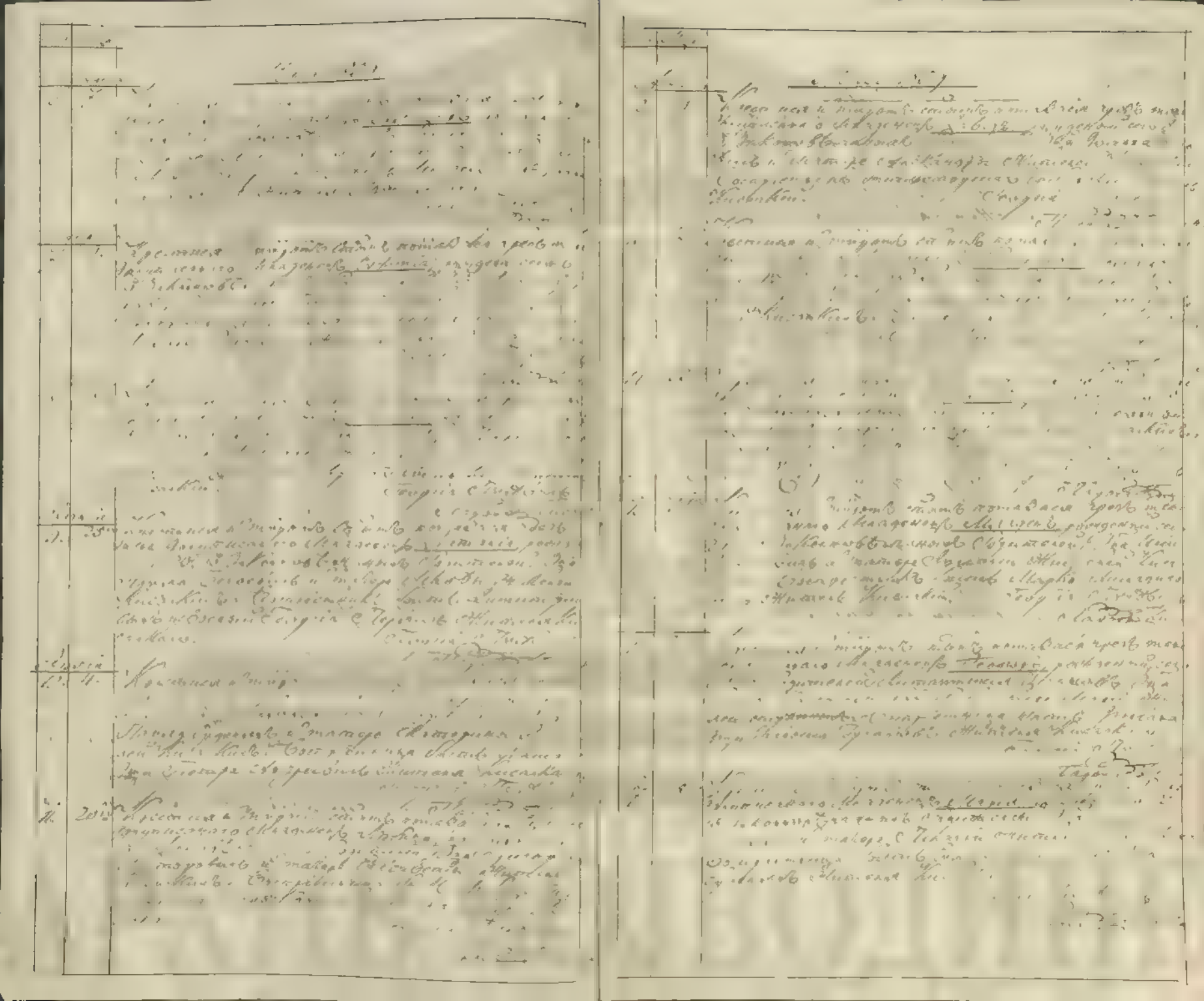

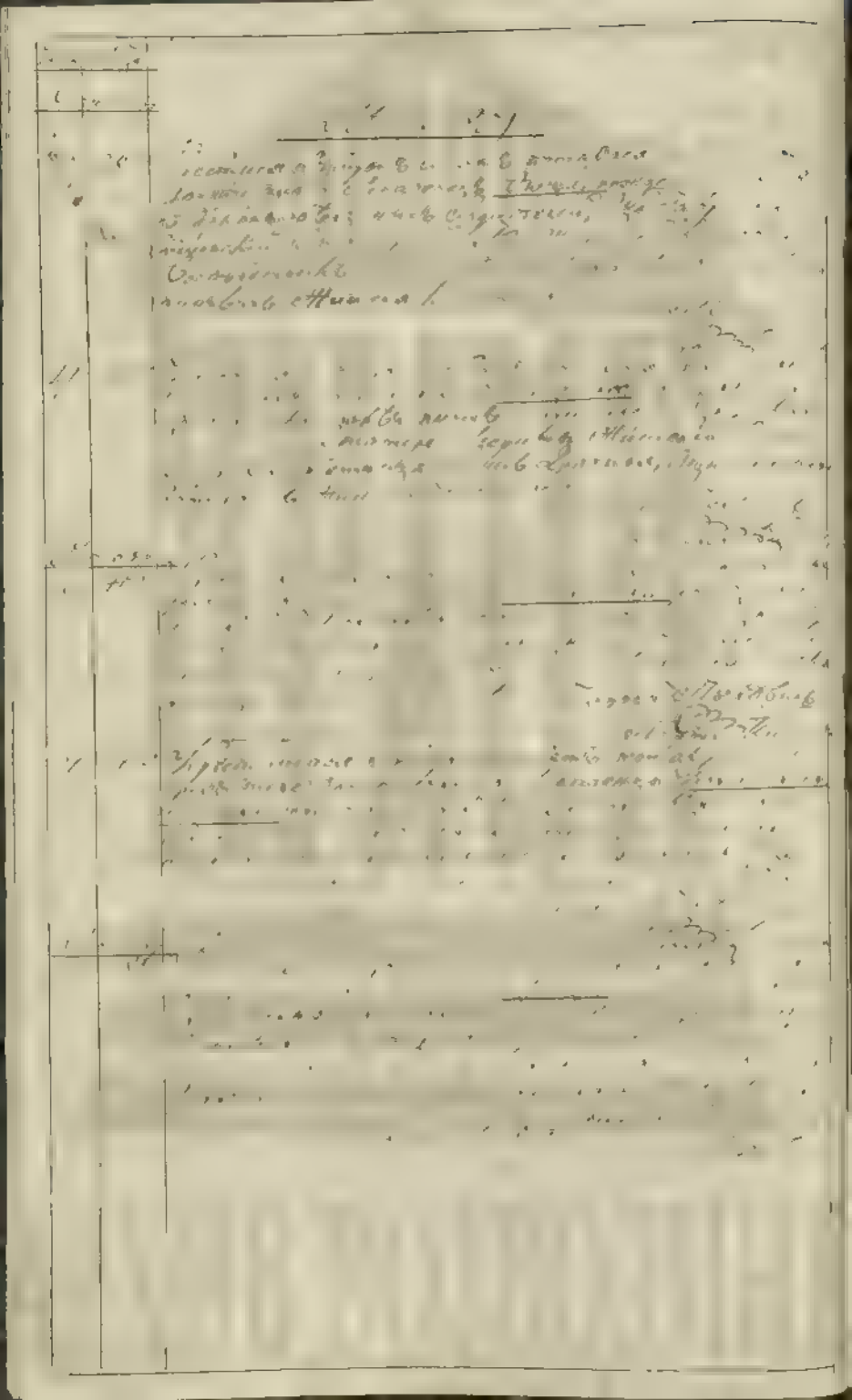

ПРОТОКОЛЪ рождённыхъ православныя восточныя церкви храма

| Число | Время рождения | Родились | Имена | Пол | Законность или незаконность рождения | Родители |
|---|---|---|---|---|---|---|
| 1 | 1861 Января 14 | 21 | Петръ | мужск. | законнорожд. | Коллежскій секретарь Александръ Васильевъ |
| 2 | 1861 Февраля 21 | 23 | [illegible] | мужск. | [illegible] | [illegible] |
| 3 | 1861 [illegible] 2 | 6 | [illegible] | мужск. | [illegible] | [illegible] |
| 4 | 1861 [illegible] 14 | 15 | Григорій | мужск. | [illegible] | [illegible] |
| 5 | 1861 [illegible] 21 | 29 | [illegible] | мужск. | [illegible] | [illegible] |
| 6 | 1861 [illegible] 12 | 14 | [illegible] | мужск. | [illegible] | [illegible] |

| Крещены | | | | | Примѣчанія |
|---|---|---|---|---|---|
| Время крещенія | Имена, отчества и званія воспріемниковъ | Имена, фамиліи и званія присутствовавшихъ при совершеніи таинства | Кѣмъ совершено таинство | Обозначеніе недостатковъ, замѣченныхъ при совершеніи таинства крещенія и мѣры, принятыя къ тому | |
| [illegible] | [illegible] | [illegible] | [illegible] | [illegible] | |
| [illegible] | [illegible] | [illegible] | [illegible] | [illegible] | |
| [illegible] | [illegible] | [illegible] | [illegible] | [illegible] | |
| [illegible] | [illegible] | [illegible] | [illegible] | [illegible] | |
| [illegible] | [illegible] | [illegible] | [illegible] | [illegible] | |
| [illegible] | [illegible] | [illegible] | [illegible] | [illegible] | |

От зап

Протоколъ крещеныхъ православныхъ христіанъ церкви села [illegible] 1861 года

| № по порядку | Родился | Крещенъ и миропомазанъ | Имя | Пола мужскаго или женскаго | Вѣроисповѣданія родителей | Имя, отчество, званіе или занятіе родителей | Имя, отчество, званіе или занятіе воспріемника или воспріемницы | Какого званія или состоянія | Отъ какого священника совершено крещеніе и миропомазаніе и въ которомъ храмѣ | Примѣчанія |
|---|---|---|---|---|---|---|---|---|---|---|
| 1 | 1861 [illegible] 24 | [illegible] | Петръ | мужск. | [illegible] | Іоаннъ и Елена [illegible] | [illegible] | [illegible] | [illegible] | |
| 2 | 1861 [illegible] 11 13 | [illegible] | [illegible] | [illegible] | [illegible] | [illegible] | [illegible] | [illegible] | [illegible] | |
| 3 | 1861 [illegible] 15 21 | [illegible] | [illegible] | [illegible] | [illegible] | [illegible] | [illegible] | [illegible] | [illegible] | |
| 10 | 1861 [illegible] 21 24 | [illegible] | [illegible] | [illegible] | [illegible] | [illegible] | [illegible] | [illegible] | [illegible] | |
| 11 | 1861 [illegible] 11 19 | [illegible] | [illegible] | [illegible] | [illegible] | [illegible] | [illegible] | [illegible] | [illegible] | |
| 12 | 1861 [illegible] 11 25 | [illegible] | [illegible] | [illegible] | [illegible] | [illegible] | [illegible] | [illegible] | [illegible] | |

[illegible] 1861 Отрана

| № по порядку | Родился | Крещенъ и миропомазанъ | Имя | Пола мужскаго или женскаго | Вѣроисповѣданія родителей | Имя, отчество, званіе или занятіе родителей | Имя, отчество, званіе или занятіе воспріемника или воспріемницы | Какого званія или состоянія | Отъ какого священника совершено крещеніе и миропомазаніе и въ которомъ храмѣ | Примѣчанія |
|---|---|---|---|---|---|---|---|---|---|---|
| [illegible] | [illegible] | [illegible] | [illegible] | [illegible] | [illegible] | [illegible] | [illegible] | [illegible] | [illegible] | |
| [illegible] | [illegible] | [illegible] | [illegible] | [illegible] | [illegible] | [illegible] | [illegible] | [illegible] | [illegible] | |
| [illegible] | [illegible] | [illegible] | [illegible] | [illegible] | [illegible] | [illegible] | [illegible] | [illegible] | [illegible] | |
| [illegible] | [illegible] | [illegible] | [illegible] | [illegible] | [illegible] | [illegible] | [illegible] | [illegible] | [illegible] | |
| [illegible] | [illegible] | [illegible] | [illegible] | [illegible] | [illegible] | [illegible] | [illegible] | [illegible] | [illegible] | |
| [illegible] | [illegible] | [illegible] | [illegible] | [illegible] | [illegible] | [illegible] | [illegible] | [illegible] | [illegible] | |

Отдѣленіе

Приложеніе къ книгѣ записей православныхъ христіанъ с. [illegible] [illegible] года

| Число | Время рождения: Мѣсяцъ и число | Имя | Пол: мужской или женскій | Законность или незаконность | Имя, отчество, званіе и фамилія |
|---|---|---|---|---|---|
| 13 | 1861 сентября 7 | Георгій | мужск. | законн. | Отставной коллежскій секретарь |
| 14 | 1861 ноября 25 26 | [illegible] | мужск. | законн. | [illegible] |
| 15 | 1861 сентября 24 24 | Георгій | мужск. | законн. | [illegible] |
| 16 | 1861 [illegible] 11 12 | [illegible] | мужск. | законн. | [illegible] |
| 17 | 1861 [illegible] 16 16 | [illegible] | мужск. | законн. | [illegible] |
| 18 | 1861 [illegible] 18 18 | [illegible] | мужск. | законн. | [illegible] |

[illegible] года

Отдѣленіе

Книга 1861

| Время рождения: Число | Мѣсто рождения: Губернія, уѣздъ и приходъ или городъ и часть города и домовый № | Вѣроисповѣданіе, званіе или занятія родителей | Гдѣ и кѣмъ совершено таинство крещенія | Примѣчанія |
|---|---|---|---|---|
| [illegible] 1861 | [illegible] | [illegible] | [illegible] | |
| [illegible] | [illegible] | [illegible] | [illegible] | |
| [illegible] | [illegible] | [illegible] | [illegible] | |
| [illegible] | [illegible] | [illegible] | [illegible] | |
| [illegible] | [illegible] | [illegible] | [illegible] | |
| [illegible] | [illegible] | [illegible] | [illegible] | |

Отдѣлъ

Приказъ купеческаго управленія о рожденіи за отчетъ года 1862

| Порядковый № | Годъ, мѣсяцъ и число рожденія | Имя | Полъ (мужской или женскій) | Вѣроисповѣданіе | Родители: имя, отчество, званіе и фамилія |
|---|---|---|---|---|---|
| 1 | 1862 января 31 | Елена | женскій | православное | Савва и Пелагея супруги |
| 2 | 1862 января 31 | Марія | женскій | православное | Матвѣй и Мавра супруги Кузнецовы |
| 3 | 1862 мая 10 | Иванъ | мужской | православное | Петръ и Анна супруги Ивановы |
| 4 | 1862 мая 22 | Елена | женскій | православное | Лазарь и Февронія супруги Ивановы |
| 5 | 1862 іюня 23 | Елена | женскій | православное | Василій и Пелагія супруги Сергѣевы |
| 6 | 1862 іюня 23 | Петръ | мужской | православное | Никита и Елена супруги |

| Отдѣлъ | Приказъ купеческаго управленія о рожденіи за отчетъ года 1862 |
|---|---|

| Порядковый № | Годъ, мѣсяцъ и число рожденія | Имя | Полъ (мужской или женскій) | Вѣроисповѣданіе | Родители: имя, отчество, званіе и фамилія | Восприемники: имя, отчество, званіе и мѣсто жительства | Повивальная бабка: имя, отчество и мѣсто жительства | Примѣчанія |
|---|---|---|---|---|---|---|---|---|
| 1 | 1862 января 31 | Елена | женскій | православное | Савва и Пелагея супруги | Петръ и Анна супруги Ивановы | Марія Кузнецова | |
| 2 | 1862 января 31 | Марія | женскій | православное | Матвѣй и Мавра супруги Кузнецовы | Иванъ и Елена супруги Ивановы | Марія Кузнецова | |
| 3 | 1862 мая 10 | Иванъ | мужской | православное | Петръ и Анна супруги Ивановы | Лазарь и Февронія супруги Ивановы | Марія Кузнецова | |
| 4 | 1862 мая 22 | Елена | женскій | православное | Лазарь и Февронія супруги Ивановы | Василій и Пелагія супруги Сергѣевы | Анна Петрова | |
| 5 | 1862 іюня 23 | Елена | женскій | православное | Василій и Пелагія супруги Сергѣевы | Никита и Елена супруги | Анна Петрова | |
| 6 | 1862 іюня 23 | Петръ | мужской | православное | Никита и Елена супруги | | | |

Отдѣлъ

Послѣдствія крещенныхъ православной церкви младенцевъ

| № | Число, мѣсяцъ и годъ рожденія | Время рожденія: часъ и минута | Имя | Полъ: мужескій или женскій | Законность или незаконность | Имя, отчество, званіе и фамилія родителей |
|---|---|---|---|---|---|---|
| 9 | 1862 Іюня 21 | | | | | |
| 3 | 1862 Іюня 1 4 | | | | | |
| 4 | 1861 Іюня 14 11 | | | | | |
| 10 | 1862 Іюня 11 14 | | | | | |
| 11 | 1862 Іюня 17 21 | | | | | |
| 12 | 1862 Іюня 11 15 | | | | | |

Отдѣлъ

Метрическая книга за 1862 годъ

| № по порядку | Когда крещенъ: день и часъ | Имя, отчество, званіе и фамилія воспріемниковъ или воспріемницъ | Какого вѣроисповѣданія воспріемники | Фамилія, званіе и вѣроисповѣданіе совершавшаго таинство крещенія | Примѣчанія |
|---|---|---|---|---|---|
| 9 | | | | | |
| 3 | | | | | |
| 4 | | | | | |
| 10 | | | | | |
| 11 | | | | | |
| 12 | | | | | |

Страна

Протоколъ крещеныхъ православныя восточныя церкви храма [illegible] [illegible]

| Число текущее | Года мѣсяцы и день Рождения | Крещения и муропомазания | Крещеннаго Имя | Полъ мужескій или женскій | Брачность или безбрачность | Родителей Имя, прозвище, званіе или занятіе |
|---|---|---|---|---|---|---|
| 13 | 1862 февраля 5 | 10 | [illegible] | мужск. | дѣвица | [illegible] [illegible] |
| 14 | 1862 февраля 26 | 1 | [illegible] | мужск. | дѣвица | [illegible] [illegible] |
| 15 | 1862 декабря 2 | 6 | [illegible] | мужск. | дѣвица | [illegible] [illegible] |
| 16 | 1862 декабря 5 | 8 | [illegible] | женск. | дѣвица | [illegible] [illegible] |

[illegible] [illegible] [illegible] [

| | | | | | | | | | | | |
|---|---|---|---|---|---|---|---|---|---|---|---|
| 1 | 1863<br>Јануара<br>19 | 21 | Анна | Женска | законито | Стевка и Марија<br>Бубовић | Мајка<br>Април | Удата | Стеван Јанк.,<br>друге Ивко,<br>свештеник | | Георгије Трубарац<br>каф. Ваљевац |
| 2 | 1863<br>Јануара<br>23 | 24 | Јелена | мушко | законито | Павле и Евгенија<br>Шевић | Мајка<br>Април | Удата | Стеван Лазић,<br>свештеник<br>Шабачке | | Георгије Трубарац,<br>свештеник<br>у Ваљеву |

Дошло 1863

Српска штампарија дра Светозара Милетића у Н. Саду.

Отдѣлъ

Приходъ церкви [illegible] храма [illegible]

| Число | Рождения: Рождения | Крещения: Время крещения (число, мѣсяцъ и годъ) | Крещения: Имя | Крещения: Пола (мужского или женскаго) | Крещения: Вѣроисповѣдание (православное или иное) | Родители: Имя, отчество, фамилия и званіе | Родители: Вѣроисповѣдание (православное или иное) | Родители: Мѣсто жительства (городъ, селеніе, улица, домъ) | Воспріемники: Имя, отчество, фамилия и званіе | Воспріемники: Вѣроисповѣдание (православное или иное) | Воспріемники: Мѣсто жительства (городъ, селеніе, улица, домъ) | Отмѣтка подлинности выданнаго свидѣтельства (подпись священника и печать церкви) | Примѣчанія |
|---|---|---|---|---|---|---|---|---|---|---|---|---|---|
| 3 | 1863 февраля 14 | 21 | Павелъ | мужск. | [illegible] | [illegible] | [illegible] | [illegible] | [illegible] | [illegible] | [illegible] | [illegible] | |
| 4 | 1863 февраля 25 | 28 | [illegible] | мужск. | [illegible] | [illegible] | [illegible] | [illegible] | [illegible] | [illegible] | [illegible] | [illegible] | |
| 5 | 1863 [illegible] 25 | [illegible] | Георгій | мужск. | [illegible] | [illegible] | [illegible] | [illegible] | [illegible] | [illegible] | [illegible] | [illegible] | |
| 6 | 1863 апрѣля 15 | 16 | Іоаннъ | мужск. | [illegible] | [illegible] | [illegible] | [illegible] | [illegible] | [illegible] | [illegible] | [illegible] | |
| 7 | 1863 апрѣля 21 | 27 | Іоаннъ | мужск. | [illegible] | [illegible] | [illegible] | [illegible] | [illegible] | [illegible] | [illegible] | [illegible] | |
| 8 | 1863 Мая 6 | 8 | [illegible] | мужск. | [illegible] | [illegible] | [illegible] | [illegible] | [illegible] | [illegible] | [illegible] | [illegible] | |

Февраля [illegible] 1863

Отдѣлъ

| Число крещенныхъ дѣтей | Число умершихъ дѣтей | Въ церковныя книги произведены записи | Выписки изъ церковныхъ книгъ | Отобранныя подписки священниковъ и старостъ о томъ, что [illegible] | Примѣчанія |
|---|---|---|---|---|---|
| [illegible] | [illegible] | [illegible] | | [illegible] | |
| [illegible] | [illegible] | [illegible] | | [illegible] | |
| [illegible] | [illegible] | [illegible] | | [illegible] | |
| [illegible] | [illegible] | [illegible] | | [illegible] | |
| [illegible] | [illegible] | [illegible] | | [illegible] | |
| [illegible] | [illegible] | [illegible] | | [illegible] | |

Отдѣленіе

Протоколъ записямъ актовъ гражданскаго состоянія

| № по порядку записи | Время и мѣсто рожденія: Число, мѣсяцъ и годъ рожденія | Время и мѣсто рожденія: Часъ рожденія | Имя и отчество | Пол: мужской или женскій | Вѣроисповѣданіе | Родители: Имя, отчество, званіе или занятіе |
|---|---|---|---|---|---|---|
| 9 | 1863 Августа 5 | | Іоаннъ | мужск. | православ. | Священника Іоанна Иванова |
| 10 | 1863 Августа 7 | | Георгій | мужск. | законн. | Надворнаго Совѣтника |
| 11 | 1863 Сентября 15 | | Сергій | мужск. | законн. | Сергія Ивановича [illegible] |
| 12 | 1863 Сентября 20 | | Не названъ | мужск. | законн. | Священника Іоанна Ивановича Крестьянина Ивана Ивановича Крестьянки Прасковьи Ивановой |
| 13 | 1863 Сентября 26 | | Георгій | мужск. | законн. | Матроса Ивана Ивановича |
| 14 | 1863 Сентября 21 | | [illegible] | мужск. | Не названъ | Такого-то Крестьянина Такой-то Крестьянки [illegible] |

Отдѣленіе

Протоколъ записямъ актовъ гражданскаго состоянія 1863

| № по порядку записи | Время и мѣсто рожденія: Число, мѣсяцъ и годъ рожденія | Время и мѣсто рожденія: Часъ рожденія | Имя и отчество | Вѣроисповѣданіе | Родители: Имя, отчество, званіе или занятіе | Родители: Постоянное мѣсто проживанія (улица и № дома) | Родители: Бывшіе въ мѣстѣ проживанія | Подпись должностнаго лица, совершившаго запись, и печать | Примѣчанія |
|---|---|---|---|---|---|---|---|---|---|
| [illegible] | [illegible] | | [illegible] | [illegible] | [illegible] | [illegible] | | [illegible] | |
| [illegible] | [illegible] | | [illegible] | [illegible] | [illegible] | [illegible] | | [illegible] | |
| [illegible] | [illegible] | | [illegible] | [illegible] | [illegible] | [illegible] | | [illegible] | |
| [illegible] | [illegible] | | [illegible] | [illegible] | [illegible] | [illegible] | | [illegible] | |
| [illegible] | [illegible] | | [illegible] | [illegible] | [illegible] | [illegible] | | [illegible] | |
| [illegible] | [illegible] | | [illegible] | [illegible] | [illegible] | [illegible] | | [illegible] | |

Отрáна

## Протоколъ крещéных православна восточныя церкве храма

| Число текущее | Годъ, мѣсяцъ и день Рождéнiя | Крещéнiя и муропомазáнiя | Крещéннаго Имá | Полъ мýжескiй йли жéнскiй | Брáчность или безбрáчность | Родúтелей Имá, прóзвища, звáнiе йли занимáнiе |
|---|---|---|---|---|---|---|
| 15 | 1863 Septembra 23 | 26 | Петръ | мужск | законность | Гаврила и Гюлька Сабанска |

Отрáна

| Крещéннаго Вéроисповѣдáнiя | Крещéннаго Мѣсто прéбыванiя й чúсло домóвное | Воспрúемника Имá, прозвúще, звáнiе йли занимáнiе | Кúмцы Имá, прозвúща й мѣсто прéбыванiя | Оборýчная подпúсь священника совéршившаго тáйну крещéнiя й муропомазáнiя, й того звáнiя | Примѣчáнiя |
|---|---|---|---|---|---|
| Истин Право | Хасов | Тодор Сав с Малина Мл. Лъдзавец | | Йерей Петр Стоянов Ад. пар. Хасов | |

| | | | | | | | | | | | |
|---|---|---|---|---|---|---|---|---|---|---|---|
| 1 | 1864 Января 17 | 18 | Крестьянин | женат | 40 лет | Вологодской губернии | Бобровской | Ананьинской | Ананьинская | Ананьинской | Ананьинской |
| 2 | 1864 Января 26 | | Священник | женат | 40 лет | Архангельской губернии | Бобровской | Ананьинской | Ананьинская | Ананьинской | Ананьинской |
| 3 | 1864 Января 31 | | Священник | женат | 40 лет | Псковской губернии | Бобровской | Ананьинской | Ананьинская | Ананьинской | Ананьинской |
| 4 | 1864 февраля 9 | 10 | Священник | женат | 40 лет | Новгородской губернии | Бобровской | Ананьинской | Ананьинская | Ананьинской | Ананьинской |
| 5 | 1864 Марта 17 | 21 | Священник | женат | 40 лет | Вологодской губернии | Бобровской | Ананьинской | Ананьинская | Ананьинской | Ананьинской |

Всего за 1864 год

Отдѣла

Протоколъ крещеныхъ православныхъ восточныя рекъ уѣзда Шуйскаго

| № | Время таинства | Родились | Крещены | Имя | Пол | Вѣроисповѣданіе родителей | Званіе родителей | Имя, отчество, званіе и мѣсто жительства воспріемниковъ |
|---|---|---|---|---|---|---|---|---|
| 6 | 1864 Апрѣля 31 | 31 | Сентября | Іоаннъ | мужск. | православное | Крестьянина деревни Шуйскаго | |
| 7 | 1864 Апрѣля 3 | 4 | Сентября | Дмитрій | мужск. | православное | Крестьянина деревни Шуйскаго | |
| 8 | 1864 Апрѣля 16 | 18 | Сентября | Павелъ | мужск. | православное | Крестьянина деревни Шуйскаго | |
| 9 | 1864 Іюня 11 | 12 | Сентября | Петръ | мужск. | православное | Крестьянина деревни Шуйскаго | |
| 10 | 1864 Іюня 3 | 4 | Сентября | Іоаннъ | мужск. | православное | Крестьянина деревни Шуйскаго | |
| 11 | 1864 Іюня 13 | 15 | Сентября | Георгій | мужск. | православное | Крестьянина деревни Шуйскаго | |

Отдѣла

Протоколъ крещеныхъ православныхъ восточныя рекъ уѣзда 1864

| № | Время таинства | Родились | Крещены | Имя | Пол | Вѣроисповѣданіе родителей | Званіе родителей | Имя, отчество, званіе и мѣсто жительства воспріемниковъ | Примѣчанія |
|---|---|---|---|---|---|---|---|---|---|
| 6 | Апрѣля 31 | 31 | Сентября | Іоаннъ | мужск. | православное | Крестьянина деревни Шуйскаго | | |
| 7 | Апрѣля 3 | 4 | Сентября | Дмитрій | мужск. | православное | Крестьянина деревни Шуйскаго | | |
| 8 | Апрѣля 16 | 18 | Сентября | Павелъ | мужск. | православное | Крестьянина деревни Шуйскаго | | |
| 9 | Іюня 11 | 12 | Сентября | Петръ | мужск. | православное | Крестьянина деревни Шуйскаго | | |
| 10 | Іюня 3 | 4 | Сентября | Іоаннъ | мужск. | православное | Крестьянина деревни Шуйскаго | | |
| 11 | Іюня 13 | 15 | Сентября | Георгій | мужск. | православное | Крестьянина деревни Шуйскаго | | |

Отдѣленіе

Приходскія церковныя вѣдомости Спасо-Преображенскаго собора при Тобольскомъ Архіерейскомъ домѣ

| Родились и крещены | | | | | Родители | |
|---|---|---|---|---|---|---|
| Число и мѣсяцъ | Рождены | Время рождения (часъ и день) | Имя | Полъ мужской или женскій | Законнорожденные или незаконнорожденные | Имя, отчество, званіе и мѣсто жительства |
| 12 | 1864 Іюня 21 | 25 | [illegible] | мужскій | законнорожденный | Іоаннъ и Елизавета Григоріевы |
| 13 | 1864 Іюня 27 | 30 | [illegible] | мужскій | законнорожденный | Александръ и Екатерина Средины |
| 14 | 1864 Іюня 27 | Іюня 1 | Александръ | мужскій | законнорожденный | Іоаннъ и Елена Григоріевы |
| 15 | 1864 Іюня 1 | 1 | Елена | женскій | законнорожденная | Іоаннъ и Елизавета Андреевы |
| 16 | 1864 Сентября 25 | | Петръ | мужскій | законнорожденный | Іоаннъ и Елена Николаевы |
| 17 | 1864 Сентября 26 | 27 | Петръ | мужскій | законнорожденный | Іоаннъ и Екатерина Кубовы |

Отдѣленіе

Приходскія церковныя вѣдомости Спасо-Преображенскаго собора при Тобольскомъ Архіерейскомъ домѣ за Іюнь 1864

| Крещенные | | | | | | Примѣчанія |
|---|---|---|---|---|---|---|
| Время крещенія (число и мѣсяцъ) | Имя, отчество и званіе воспріемниковъ | Имя, отчество и званіе воспріемницъ | Какимъ священникомъ совершено крещеніе | Откуда доставлены для крещенія и кѣмъ | | |
| Іюня 25 | Іоаннъ Ѳеодоровъ Кабинетскій Регистраторъ | Анна Іоанновна Кабинетская | Іоаннъ Преображенскій | Изъ Тобольскаго Архіерейскаго дома | | |
| Іюня 27 | Іоаннъ Ѳеодоровъ Кабинетскій Регистраторъ | Анна Іоанновна Кабинетская | Іоаннъ Преображенскій | Изъ Тобольскаго Архіерейскаго дома | | |
| Іюня 27 | Іоаннъ Ѳеодоровъ Кабинетскій Регистраторъ | Анна Іоанновна Кабинетская | Іоаннъ Преображенскій | Изъ Тобольскаго Архіерейскаго дома | | |
| Іюня 1 | Іоаннъ Ѳеодоровъ Кабинетскій Регистраторъ | Анна Іоанновна Кабинетская | Іоаннъ Преображенскій | Изъ Тобольскаго Архіерейскаго дома | | |
| Сентября 25 | Іоаннъ Ѳеодоровъ Кабинетскій Регистраторъ | Анна Іоанновна Кабинетская | Іоаннъ Преображенскій | Изъ Тобольскаго Архіерейскаго дома | | |
| Сентября 27 | Іоаннъ Ѳеодоровъ Кабинетскій Регистраторъ | Анна Іоанновна Кабинетская | Іоаннъ Преображенскій | Изъ Тобольскаго Архіерейскаго дома | | |

Отдѣленіе

Метрическая книга православныхъ христіанъ города Уральска

О РОДИВШИХСЯ

| № | Число, мѣсяцъ и годъ рожденія | Время рожденія (часъ и мѣсто) | Имя | Полъ мужескій или женскій | Законность или незаконность рожденія | Имя, отчество, званіе или званіе родителей |
|---|---|---|---|---|---|---|
| 1 | 1865 Января 1 | Утромъ | [illegible] | мужск. | законное | Василія и Екатерины [illegible] |
| 2 | 1865 Января 6 | [illegible] | Анна | женск. | законное | Іоанна и Наталіи [illegible] |
| 3 | 1865 Января 7 | [illegible] | Екатерина | женск. | законное | [illegible] |
| 4 | 1865 Января 13 | [illegible] | [illegible] | мужск. | законное | [illegible] |
| 5 | 1865 Января 13 | [illegible] | [illegible] | мужск. | законное | [illegible] |
| 6 | 1865 Января 15 | [illegible] | [illegible] | [illegible] | [illegible] | [illegible] |

г. Уральск въ Книга 1865 Отдѣленіе

| Время совершенія крещенія (число, часъ и мѣсто) | Восприемники имя, отчество, званіе и мѣсто жительства | Какимъ священникомъ совершено крещеніе | Когда и кѣмъ записано о совершеніи крещенія въ метрическую книгу (№ и годъ записи) | Примѣчанія |
|---|---|---|---|---|
| Января 1 | [illegible] | [illegible] | [illegible] | |
| Января 6 | [illegible] | [illegible] | [illegible] | |
| Января 7 | [illegible] | [illegible] | [illegible] | |
| Января 13 | [illegible] | [illegible] | [illegible] | |
| Января 13 | [illegible] | [illegible] | [illegible] | |
| Января 15 | [illegible] | [illegible] | [illegible] | |

Страна

Страна

Приложения к книгам православ. церквей

| № по порядку | Родился: Год | Родился: Число и месяц | Имя | Пол (мужеск. или женск.) | Законность или незаконность рождения | Имена, отчества, звания и фамилии родителей |
|---|---|---|---|---|---|---|
| 1 | 1865 | 4 | Лидия | женск. | законная | Петр и Ирина Ивановы |
| 2 | 1865 | 12 | Василий | мужск. | законное | Павел и Прасковья Ивановы |
| 3 | 1865 | 15 | Иван | мужск. | законное | Сергей и Мария Петровы |
| 4 | 1865 | 25 | Анна | женск. | законная | Федор и Ольга Сидоровы |
| 5 | 1865 | 27 | Екатерина | женск. | законная | [illegible] |
| 6 | 1865 | 3 | Мария | женск. | законная | [illegible] |
| 7 | 1865 | 9 | [illegible] | мужск. | законное | [illegible] |

Страна

| Крещен: Год | Крещен: Число и месяц | Восприемники имена, звания и местожительства | Каким священником совершено крещение и когда | Примечания |
|---|---|---|---|---|
| 1865 | 4 | Мещан. сын Иван Петров | Свящ. Николаев 4 янв. | |
| 1865 | 12 | Дворянин Сергей Федоров | Свящ. Петров 12 янв. | |
| 1865 | 15 | Крестьянин Семен Иванов | Свящ. Васильев 15 янв. | |
| 1865 | 25 | Купец Алексей Сидоров | Свящ. Николаев 25 янв. | |
| 1865 | 27 | [illegible] | [illegible] | |
| 1865 | 3 | [illegible] | [illegible] | |
| 1865 | 9 | [illegible] | [illegible] | |

Отдача

Приложение къ крещенныхъ православіи и католическая церкви храма [illegible] 1865 г.

| Число | Рождения | Крещения и причащения | Имя | Пол мужской или женский | Брачность или незаконность | Имя, прозвище, сословие или занятие |
|---|---|---|---|---|---|---|
| 13 | 1865 Іюня 23 | 24 | Дуняша | женск. | законная | Петра и Агафіи Ерофеевы |
| 14 | 1865 Іюня 30 | Іюля 1 | Гаврил | мужск. | незаконн. | Гаврил и Евдокіи бурм. |
| 15 | 1865 Іюня 31 | Іюля 2 | Иванъ | мужск. | законное | Ивана и Аграфены Шмидт |
| 16 | 1865 Іюля 23 | | Марѳа | женск. | законная | Іосифа и Маріи Шмидт |
| 17 | 1865 Сентября 6 | 7 | Марія | женск. | законная | Григорія и Елисаветы Несторовыхъ |
| 18 | 1865 Сентября 11 | 12 | Петръ | мужск. | незаконн. | Іакова и Маріи Шмидт |

Отдача

Церковь [illegible] Часть 1865 года

| Число | Рождения | Крещения и причащения | Имя | Пол мужской или женский | Брачность или незаконность | Имя, прозвище, сословие или занятие |
|---|---|---|---|---|---|---|
| Іюня 23 | Іюня 24 | | Дуняша | женск. | законная | Петра и Агафіи Ерофеевы |
| Іюня 30 | Іюля 1 | | Гаврил | мужск. | незаконн. | Гаврил и Евдокіи бурм. |
| Іюня 31 | Іюля 2 | | Иванъ | мужск. | законное | Ивана и Аграфены Шмидт |
| Іюля 23 | | | Марѳа | женск. | законная | Іосифа и Маріи Шмидт |
| Сентября 6 | 7 | | Марія | женск. | законная | Григорія и Елисаветы Несторовыхъ |
| Сентября 11 | 12 | | Петръ | мужск. | незаконн. | Іакова и Маріи Шмидт |

Церковь [illegible] Часть 1865 года Отдача

| Число | Рождения | Крещения и причащения | Имя | Пол мужской или женский | Брачность или незаконность | Имя, прозвище, сословие или занятие |
|---|---|---|---|---|---|---|
| Іюня 23 | Іюня 24 | | Дуняша | женск. | законная | Петра и Агафіи Ерофеевы |
| Іюня 30 | Іюля 1 | | Гаврил | мужск. | незаконн. | Гаврил и Евдокіи бурм. |
| Іюня 31 | Іюля 2 | | Иванъ | мужск. | законное | Ивана и Аграфены Шмидт |
| Іюля 23 | | | Марѳа | женск. | законная | Іосифа и Маріи Шмидт |
| Сентября 6 | 7 | | Марія | женск. | законная | Григорія и Елисаветы Несторовыхъ |
| Сентября 11 | 12 | | Петръ | мужск. | незаконн. | Іакова и Маріи Шмидт |

Страница

Протоколъ крещеныхъ православной восточной церкви Храма

| Число | Годъ, мѣсяцъ и день рожденія | Годъ, мѣсяцъ и день крещенія и муропомазанія | Крещеныхъ: Имя | Крещеныхъ: Пола мужескаго или женскаго | Крещеныхъ: Законности или незаконности | Родителей: Имя, сословіе, званіе или занятіе |
|---|---|---|---|---|---|---|
| 19 | 1865 Сентября 24 | 30 | Василиса | женскаго | законнаго | Сословія мѣщанскаго купеческаго |
| 20 | 1865 Октября 24 | 31 | Евгенія | женскаго | законнаго | Мѣщанина Ивана Ивановича Ивановскаго |
| 21 | 1865 Ноября 7 | 8 | Софія | женскаго | законнаго | Сословія мѣщанскаго Ивана Ивановича Ивановскаго |
| 22 | 1865 Ноября 26 | 27 | Екатерина | женскаго | законнаго | Дворянина Ивана Ивановича Ивановскаго |
| 23 | 1865 Декабря 23 | 24 | Елизавета | женскаго | законнаго | Сословія мѣщанскаго Ивана Ивановича Ивановскаго |

Страница

| Крещеныхъ: Порядковый день | Крещеныхъ: Мѣсто гдѣ взята и число домовыхъ | Воспріемника: Имя, сословіе, званіе или занятіе | Баснаго: Имя, прозваніе и мѣсто пребыванія | Свидѣтельства подписи священника совершившаго таинство крещенія и муропомазанія и того званія | Примѣчанія |
|---|---|---|---|---|---|
| Такого числа | Такого | Мѣщанина Ивана Ивановича Ивановскаго | | Священникъ Іоаннъ Ивановъ Ивановскій | |
| Такого числа | Такого | Мѣщанина Ивана Ивановича Ивановскаго | | Священникъ Іоаннъ Ивановъ Ивановскій | |
| Такого числа | Такого | Мѣщанина Ивана Ивановича Ивановскаго | | Священникъ Іоаннъ Ивановъ Ивановскій | |
| Такого числа | Такого | Дворянина Ивана Ивановича Ивановскаго | | Священникъ Іоаннъ Ивановъ Ивановскій | |
| Такого числа | Такого | Сословія мѣщанскаго Ивана Ивановича Ивановскаго | | Священникъ Іоаннъ Ивановъ Ивановскій | |

1	1866 Генваря 6	7	Даниил

л	женскъ	законный	Георгій и Маран

Franziska			Victor Abel	Johann

Радина кћи Јована Трифуна	〃	Лазар нови Тис

[illegible]
на 1866

Српска штампарија дра Светозара Милетића

Отдѣла

Протоколъ крещеныхъ православныхъ восточныя церкви храма Святыя Троицы

Отдѣла

Церковь при Больницѣ 1866

| Число | Рождена | Крещена | Имя | Пола мужского или женского | Вѣроисповѣдания | Имена родителей законныхъ или незаконныхъ записанныхъ |
|---|---|---|---|---|---|---|
| 2 | 1866 Апрѣля 10 | 12 | Евгения | женскаго | православнаго | Александра Емельянова Перелыгина |
| 3 | 1866 Апрѣля 1 | 2 | Мелитина | женскаго | православнаго | Петра Ивановича Пашкова |
| 4 | 1866 Апрѣля 30 | 31 | Мария | женскаго | православнаго | Гиляровскаго Петра Ивановича |
| 5 | 1866 Мая 31 | 23 | Екатерина | женскаго | православнаго | Ивановича Крестьянина Пашкова |
| 6 | 1866 Мая 24 | 25 | Александра | женскаго | православнаго | Георгія Александрова Ивановича |
| 7 | 1866 Мая 25 | 25 | Мелитина | женскаго | православнаго | Василія и Софіи Михайловыхъ |

Церковь при Больницѣ 1866

| Число | Мѣсяцъ и число | Имя | Пола мужского или женского | Вѣроисповѣдания | Имена родителей законныхъ или незаконныхъ записанныхъ |
|---|---|---|---|---|---|
| Апрѣля 1 | Мая | Евгения | женскаго | православнаго | Александра Емельянова Перелыгина |
| Апрѣля 1 | Мая | Мелитина Евгения | женскаго | православнаго | Петра Ивановича Пашкова |
| Апрѣля 30 | Мая | Мария Петра | женскаго | православнаго | Гиляровскаго Петра Ивановича |
| Мая 31 | Мая | Екатерина Петра | женскаго | православнаго | Ивановича Крестьянина Пашкова |
| Мая 24 | Мая | Георгія Александра | мужскаго | православнаго | Александра Георгіевича Ивановича |
| Мая 25 | Мая | Василія Мелитина | мужскаго | православнаго | Василія и Софіи Михайловыхъ |

Страница

Православных крещёных православной восточной церкви

| № по порядку | Год месяц и день рождения | Год месяц и день крещения | Имя | Пол мужской или женский | Законность или незаконность рождения | Имя отчество звание и фамилия восприемников |
|---|---|---|---|---|---|---|
| 8 | 1866 Мая 28 | | Иванъ | мужск. | законнаго | Императрица и самодержица Екатерина |
| 9 | 1866 Іюня 3 4 | | Петръ | мужск. | незаконнаго | Императрица и Великая Княгиня Александра |
| 10 | 1866 Іюня 24 | | Анна | женск. | законная | Государь и Великая Княгиня Сибирская |
| 11 | 1866 Іюня 13 15 | | Александръ | мужск. | законный | Князь и Княгиня Кавказскіе |
| 12 | 1866 Іюня 21 27 | | Сидоръ | мужск. | законный | Александръ и Софія Кузьмичъ |
| 13 | 1866 Августа 6 8 | | Неизвѣстный | мужск. | законнаго | Купцовъ и Петровъ |

Страница

| Когда внесено | Откуда | Безприемныя или подкидныя | Какими документами | Отдѣльныя полныя выписи или выдержки | Примѣчанія |
|---|---|---|---|---|---|
| Сего Іюня 4 дня | Изъ Кіевской Духовной Консисторіи | Мальчикъ | | Выписка Кіевскаго Свят. Мих. Златоверхаго | Метрика Кіевскаго Свят. Мих. Златоверхаго |
| Сего Іюня 4 дня | Изъ Кіевской Духовной Консисторіи | Мальчикъ | | | Метрика Кіевскаго Свят. Мих. Златоверхаго |
| Сего Іюня 4 дня | Изъ Кіевской Духовной Консисторіи | Мальчикъ | | | Метрика Кіевскаго Свят. Мих. Златоверхаго |
| Сего Іюня 4 дня | Изъ Кіевской Духовной Консисторіи | Мальчикъ | | | Метрика Кіевскаго Свят. Мих. Златоверхаго |
| Сего Іюня 4 дня | Изъ Кіевской Духовной Консисторіи | Мальчикъ | | | Метрика Кіевскаго Свят. Мих. Златоверхаго |
| Сего Іюня 4 дня | Изъ Кіевской Духовной Консисторіи | Мальчикъ | | | Метрика Кіевскаго Свят. Мих. Златоверхаго |

Страница

Страница

| Число | Рождения | Крещения | | | | Родители | | | | Восприемники (крестные отец и мать) | Таинство миропомазания (муж. и жен. пол) | Отметка о перемене вероисповедания и о выходе из православия | Примечания |
|---|---|---|---|---|---|---|---|---|---|---|---|---|---|
| | | Время совершения | Имена | Пол (муж. и жен.) | Законность (законное, незаконное) | Имена, звания, вероисповедания | | | | | | | |
| 14 | 1811 августа 10 | 22 | [illegible] | муж. | законное | [illegible] | | | | [illegible] | | | |
| 15 | 1811 сентября 12 | 14 | [illegible] | муж. | законное | [illegible] | | | | [illegible] | | | |
| 17 | 1866 сентября 27 | 29 | [illegible] | муж. | законное | [illegible] | | | | [illegible] | | | |
| 18 | 1866 сентября 31 | 1 | [illegible] | муж. | законное | [illegible] | | | | [illegible] | | | |
| 19 | 1866 сентября 8 | | [illegible] | муж. | законное | [illegible] | | | | [illegible] | | | |
| 19 | 1866 сентября 29 | 31 | [illegible] | муж. | законное | [illegible] | | | | [illegible] | | | |

Отрана

Приходъ церкви православно-кафолической церкви храма

Родственныя

| Чис. | Рождения | Крещения или миропомазания | Имя | Пола мужскаго или женскаго | Законность или незаконность брака | Имя, прозвание, звание или чин родителей |
|---|---|---|---|---|---|---|
| 1 | 1867 Января 31 | 1 Февраля | Петръ | мужскаго | законнаго | Отца и матери |
| 2 | 1867 Января 6 | | Василиса | женскаго | законнаго | Отца Николая Матери Анны |
| 3 | 1867 Января 5 | | Марфа | женскаго | законнаго | Отца Василия Матери Прасковьи |
| 4 | 1867 Января 28 | | Анна | женскаго | законнаго | Отца Петра Матери Елизаветы |
| 5 | 1867 Января 13 | | Сергей | мужскаго | законнаго | Отца Ивана Матери Прасковьи |
| 6 | 1867 Января 10 | | Ирина | женскаго | не законнаго | Отца неизвестнаго Матери Екатерины |

Отрана

Приходъ церкви

| Чис. | Рождения | Крещения или миропомазания | Имя | Пола мужскаго или женскаго | Законность или незаконность брака | Имя, прозвание, звание или чин родителей |
|---|---|---|---|---|---|---|
| 1 | 1867 Января 31 | 1 Февраля | Петръ | мужскаго | законнаго | Отца Матери |
| 2 | 1867 Января 6 | | Василиса | женскаго | законнаго | Отца Матери |
| 3 | 1867 Января 5 | | Марфа | женскаго | законнаго | Отца Матери |
| 4 | 1867 Января 28 | | Анна | женскаго | законнаго | Отца Матери |
| 5 | 1867 Января 13 | | Сергей | мужскаго | законнаго | Отца Матери |
| 6 | 1867 Января 10 | | Ирина | женскаго | не законнаго | Отца неизвестнаго Матери |

Отдѣленіе

Метрическая книга православной церкви села Ивановка за 1867 г.

| № по порядку | Годъ, мѣсяцъ и день рожденія | Крещаемаго: имя, полъ, мѣсяцъ и день крещенія | Родители: имя, званіе, вѣроисповѣданіе, мѣсто жительства | Восприемники: имя, званіе, вѣроисповѣданіе, мѣсто жительства | Кѣмъ совершено крещеніе | Примѣчанія |
|---|---|---|---|---|---|---|
| 1 | 1867 Іюня 14 | Иванъ | крестьянинъ Ивановской волости | Иванъ и Прасковья Ивановы | Священникомъ Ивановской церкви Іоанномъ Ивановымъ | |
| 2 | 1867 Іюня 22 | Павелъ | мѣщанинъ г. Ивановска | Семенъ и Марѳа Петровы | Священникомъ Ивановской церкви Іоанномъ Ивановымъ | |
| 3 | 1867 Іюня 19 | Михаилъ | крестьянинъ Ивановской волости | Василій Ивановъ и Анна Ивановна | Священникомъ Ивановской церкви Іоанномъ Ивановымъ | |
| 4 | 1867 Іюня 19 | Петръ | крестьянинъ Ивановской волости | Петръ Ивановъ и Ивановская Ивановна | Священникомъ Ивановской церкви Іоанномъ Ивановымъ | |
| 5 | 1867 Іюня 25 | Ирина | крестьянка Ивановской волости | Иванъ и Ивановская Ивановна | Священникомъ Ивановской церкви Іоанномъ Ивановымъ | |
| 6 | 1867 Августа 5 | Иванъ | крестьянинъ Ивановской волости | Иванъ и Ивановская Ивановна | Священникомъ Ивановской церкви Іоанномъ Ивановымъ | |

Страница

Протоколъ крещеныхъ православныхъ восточныя церкви храма

| Число текущ. | Года мѣсяцъ и день Рождения | Крещения и муропомазания | Крещеннаго Имя | Полъ мужескій или женскій | Брачность или безбрачность | Родителей Имя, прозвище, званіе или занятіе |
|---|---|---|---|---|---|---|
| 13 | 1867 Апрѣля 13 | 16 | [illegible] | мужск. | законн. | [illegible] |
| 14 | 1867 Апрѣля 15 | 19 | [illegible] | мужск. | законн. | [illegible] |
| 15 | 1867 Ноября 13 | 15 | [illegible] | мужск. | законн. | [illegible] |
| 16 | 1867 Ноября 28 | Декабря 2 | [illegible] | мужск. | законн. | [illegible] |

Страница

| Крещеннаго Вѣроисповѣданіе | Мѣсто приписанія и число домовое | Восприемника имя, прозвище званіе или занятіе | Паства имя, прозвище и мѣсто приписанія | Отмѣтка о бракосочетаніи, совершившемъ таковое крещеніе и муропомазаніе и того званія | Примѣчанія |
|---|---|---|---|---|---|
| Право [illegible] | [illegible] | [illegible] | | [illegible] | |
| Право [illegible] | [illegible] | [illegible] | | [illegible] | |
| Право [illegible] | [illegible] | [illegible] | | [illegible] | |
| Право [illegible] | [illegible] | [illegible] | | [illegible] | |

| | | | | | | | | | | | | |
|---|---|---|---|---|---|---|---|---|---|---|---|---|
| 1 | 1868 Января 8 | Доминика | женск. | законная | Габриэля и Гобавка Сан Самской железнодорожн | Мастер Кровельн | Киевск | 151 | с. Малые Мотовиловки Васильковск | Гуляиная дер. крестьянка Петра Андреевой Киевск | Малопольской губернии Васильковск уезда | Должность. Дано 1868 |
| 2 | 1865 Января 22 | Мария | женска | законная | Николая и Ирины Пантелеевых земледельцев Жи | Мастер Кровельн | Киевск | 202 | Александровской земледельч. губернии | Дура Мироновка Киевск | Малопольской Губернии Васильковск уезда | |

Сравнил нотариус Кн. Святополк Мирский Н. Сидор.

Отдѣла

Протоколъ Кишиневскаго [illegible] участка 1865 года

| Число статьи | Родился | Крещенъ и муроспомазанъ | Имя | Пола мужского и женского | Брачность или безбрачность | Имя, прозвище, званіе или занятіе |
|---|---|---|---|---|---|---|
| 3 | 1865 Сентября 31 | Апрѣля 3 | Шлейеръ | мужск. | незаконн. | Мелитопольскаго [illegible] |
| 4 | 1865 Октября 3 | 17 | [illegible] | жен. | незаконн. | [illegible] |
| 5 | 1865 Октября 7 | 10 | [illegible] | жен. | незаконн. | [illegible] |
| 6 | 1865 Ноября 1 | 1 | [illegible] | жен. | незаконн. | [illegible] |
| 7 | 1865 Ноября 1 | 3 | [illegible] | мужск. | незаконн. | [illegible] |
| 8 | 1865 Ноября 14 | 16 | [illegible] | мужск. | незаконн. | [illegible] |

Отдѣла

[illegible] 1865 года

| [illegible] | [illegible] | [illegible] | [illegible] | [illegible] | [illegible] |
|---|---|---|---|---|---|
| [illegible] | [illegible] | [illegible] | [illegible] | [illegible] | [illegible] |
| [illegible] | [illegible] | [illegible] | [illegible] | [illegible] | [illegible] |
| [illegible] | [illegible] | [illegible] | [illegible] | [illegible] | [illegible] |
| [illegible] | [illegible] | [illegible] | [illegible] | [illegible] | [illegible] |
| [illegible] | [illegible] | [illegible] | [illegible] | [illegible] | [illegible] |
| [illegible] | [illegible] | [illegible] | [illegible] | [illegible] | [illegible] |

Отдел

Протоколъ брачныхъ провозглашеній вступившихъ в бракъ храма Святых Апостол

| Число | Года и мѣсяцы | Крещеніе | | | Родители | |
|---|---|---|---|---|---|---|
| | Рождения | Время и мѣсто | Имя | Полъ мужской или женскій | Законность или незаконность | Имя, прозвище, званіе или занятіе |
| 9 | 1868 Іюня 16 | Святой | Іоаннъ | мужск. | законнаго | Храма святой Софіи священника |
| 10 | 1868 февраля 4 | Премудрости | Іоаннъ | мужск. | законнаго | Священника церкви Покрова что на Рву |
| 11 | 1865 Іюня 1 | Софіи | Іоаннъ | мужск. | законнаго | Слуги Божія Гавріила |
| 12 | 1865 Іюня 4 | Софіи | Іоаннъ | мужск. | законнаго | Мастера Палатнаго дѣла Іоанна |
| 13 | 1865 Іюня 28 | Премудрости | Іоаннъ | мужск. | законнаго | Діакона церкви Софіи |
| 14 | 1868 Іюня 14 | Софіи | Іоаннъ | мужск. | законнаго | Слуги Божія Іоанна |

Перервинск. [illegible] Канала 1868

| Оглашенные | Имѣютъ вступить въ бракъ | Состоятъ | Отношеніе къ родителямъ | Примѣчанія |
|---|---|---|---|---|
| Имена | Мѣсто жительства и званіе | Сколько дней или мѣсяцевъ | | |
| Іоаннъ | Канала | Іоаннъ | Іоаннъ | Іоаннъ |
| Іоаннъ | Канала | Іоаннъ | Іоаннъ | Іоаннъ |
| Іоаннъ | Канала | Іоаннъ | Іоаннъ | Іоаннъ |
| Іоаннъ | Канала | Іоаннъ | Іоаннъ | Іоаннъ |
| Іоаннъ | Канала | Іоаннъ | Іоаннъ | Іоаннъ |
| Іоаннъ | Канала | Іоаннъ | Іоаннъ | Іоаннъ |

Отдѣленіе

Приходскихъ церквей православнаго кафедральнаго города Храма

| № | Родился: Число, мѣсяцъ и годъ рожденія | Крещенъ: Время совершенія таинства | Имя | Пола мужского или женскаго | Родители: Законнаго ли брака | Имя, званіе, вѣра и мѣсто жительства |
|---|---|---|---|---|---|---|
| 15 | 1868 Іюня 14 | 29 | Петръ | мужск. | законнаго | Иванъ Петровъ Кузнецовъ и Матрена Кузнецова |
| 16 | 1868 Іюня 24 | 29 | Іоаннъ | мужск. | законнаго | Іоаннъ Іоанновъ Ивановъ и Марія Іоанновна Ивановы |
| 17 | 1868 Іюня 26 | | Сергій | мужск. | законнаго | Сергій Сергѣевъ Сергѣевъ и Варвара Сергѣевна Сергѣева |
| 18 | 1868 Августа 17 | | Іоаннъ | мужск. | законнаго | Іоаннъ и Прасковья Іоанновы Іоаннъ Іоанновъ Іоанновъ |
| 19 | 1868 Августа 14 | | Прасковья | жен. | законнаго | Іоаннъ Іоанновъ Іоанновъ и Прасковья Іоанновна Іоанновы |
| 20 | 1868 Сентября 14 | 15 | Іоаннъ | мужск. | законнаго | Іоаннъ и Прасковья Іоанновы |



Отдѣленіе

| № | Родился: Число, мѣсяцъ и годъ рожденія | Крещенъ: Время совершенія таинства | Имя | Пола мужского или женскаго | Родители: Законнаго ли брака | Имя, званіе, вѣра и мѣсто жительства | Примѣчанія |
|---|---|---|---|---|---|---|---|
| 15 | 1868 Іюня 14 | 29 | Петръ | мужск. | законнаго | Иванъ Петровъ Кузнецовъ и Матрена Кузнецова | |
| 16 | 1868 Іюня 24 | 29 | Іоаннъ | мужск. | законнаго | Іоаннъ Іоанновъ Ивановъ и Марія Іоанновна Ивановы | |
| 17 | 1868 Іюня 26 | | Сергій | мужск. | законнаго | Сергій Сергѣевъ Сергѣевъ и Варвара Сергѣевна Сергѣева | |
| 18 | 1868 Августа 17 | | Іоаннъ | мужск. | законнаго | Іоаннъ и Прасковья Іоанновы Іоаннъ Іоанновъ Іоанновъ | |
| 19 | 1868 Августа 14 | | Прасковья | жен. | законнаго | Іоаннъ Іоанновъ Іоанновъ и Прасковья Іоанновна Іоанновы | |
| 20 | 1868 Сентября 14 | 15 | Іоаннъ | мужск. | законнаго | Іоаннъ и Прасковья Іоанновы | |

Отрáна

Протоколъ крещéныхъ православнáя восточныя цéркве хрáма

| Годъ мѣсяцъ и день | | | Крещéнаго | | | Родúтелей | Крестúвшаго | | | | Примѣчанія |
|---|---|---|---|---|---|---|---|---|---|---|---|
| Число таинства | Рождéнія | Крещéнія и муропомазанія | Имá | Полъ мужскóй или женскóй | Брáчность или небрáчность | Имá, прóзвище, звáніе или занимáніе | крещéнія | Мѣсто прибывáнія и число домóвое | Воспрéемника имá, прозвище звáніе или занимáніе | Бáбицы имá прозвище и мѣсто прибывáнія | Обрядчика подпись священника совершившаго таинствá крещенія и муропомазанія и чего звáнія | |
| 21 | 1868 сентября 16 | 26 | Ѳéкла | женскá | дѣвочка | Дмитрія и Наталіи Ѳрадовыхъ | Іюня 28 | Кисловодскъ Ключевая | Марковскаго Лазаря Ѳедоровича | Земледѣлица Василія Ѳедорова изъ Кисловодска | Священникъ Іоаннъ Покровскій изъ Кисловодска |
| 22 | 1868 Ноября 3 | 5 | Георгій | мужскóй | дѣтскій | Григорія и Саввы Несторовыхъ сего числа дѣтище | Іюня 28 | Кисловодскъ Ключевая | Макаренко Георгіевскаго | Наталія Несторова изъ Кисловодска | Священникъ Іоаннъ Покровскій изъ Кисловодска |
| 23 | 1868 Декабря 4 | 8 | Стéпанъ | мужскóй | дѣтскій | Маркіана и Наталіи Семагиныхъ сего числа дѣтище | Іюня 28 | Кисловодскъ 144 | Церковь Георгіевская и Ѳедотова слободы | Дѣлецъ Маркіанъ изъ Кисловодска | Священникъ Іоаннъ Покровскій изъ Кисловодска |

Отрáна

| | | | | | | | | | | | | |
|---|---|---|---|---|---|---|---|---|---|---|---|---|
| 1 | 1869 јануара 31 | фебруара 3 | Петар | мушко | земљорадник | Јован и Милица Петар земљорадник | Србин | Србија | Београд | Београд | Милош Петровић адјутант Књаза | |
| 2 | 1869 фебруара 10 | фебруара 12 | Милева | женско | неожењено | Дамнјеја нека, која буде хтела земљорадница | Србин | Србија | Алексинац нека, која буде хтела Књаза Србије | Милица која буде хтела Књаза Србије | Милош Петровић адјутант Књаза | |
| 3 | 1869 фебруара 13 | фебруара 15 | Петар | мушко | ожењено | Милева и Софија Милан земљорадник, брат | Србин | Србија | Београд | Милева нека, удата за Јована Ђурђевића | Милош Петровић адјутант Књаза | |

Дописано у 1869 години.

Српска државна штампарија Светозара Марковића, Н. Сад

Отрана

Приходская книга [illegible] церкви [illegible]

| Число | Рождения | Крещения | Имя | Пол | Законность | Имена родителей, сословия и звания |
|---|---|---|---|---|---|---|
| 4 | 1869 Февраля 17 | 18 | [illegible] | мужск. | законное | [illegible] |
| 5 | 1869 [illegible] | [illegible] | [illegible] | мужск. | законное | [illegible] |
| 6 | 1869 [illegible] | [illegible] | [illegible] | мужск. | законное | [illegible] |
| 7 | 1869 [illegible] | [illegible] | [illegible] | мужск. | законное | [illegible] |
| 8 | 1869 [illegible] | [illegible] | [illegible] | женск. | законное | [illegible] |
| 9 | 1869 [illegible] | [illegible] | [illegible] | мужск. | законное | [illegible] |

[illegible] 1869 Отрана

| Число | Рождения | Крещения | Имя | Пол | Законность | Имена родителей, сословия и звания | Восприемники имена, звания и места жительства | Священник имя, звание и место жительства | Должность причта имя, звание и место жительства | Примечания |
|---|---|---|---|---|---|---|---|---|---|---|
| [illegible] | [illegible] | [illegible] | [illegible] | [illegible] | [illegible] | [illegible] | [illegible] | [illegible] | [illegible] | [illegible] |
| [illegible] | [illegible] | [illegible] | [illegible] | [illegible] | [illegible] | [illegible] | [illegible] | [illegible] | [illegible] | [illegible] |
| [illegible] | [illegible] | [illegible] | [illegible] | [illegible] | [illegible] | [illegible] | [illegible] | [illegible] | [illegible] | [illegible] |
| [illegible] | [illegible] | [illegible] | [illegible] | [illegible] | [illegible] | [illegible] | [illegible] | [illegible] | [illegible] | [illegible] |
| [illegible] | [illegible] | [illegible] | [illegible] | [illegible] | [illegible] | [illegible] | [illegible] | [illegible] | [illegible] | [illegible] |
| [illegible] | [illegible] | [illegible] | [illegible] | [illegible] | [illegible] | [illegible] | [illegible] | [illegible] | [illegible] | [illegible] |

Отрана

Отрана

Приложение к книгам православных церквей храма

| № | Год месяц и число рождения | Имя | Пол мужской или женский | Законность или незаконность | Имя, отчество, фамилия и звание отца | Имя, отчество, фамилия и звание матери | Вероисповедание, сословие и звание родителей | Местожительство родителей | Кем совершено таинство крещения и когда | Имена восприемников | Примечания |
|---|---|---|---|---|---|---|---|---|---|---|---|
| 10 | 1869 Іюня 10 | Іаковъ | мужск. | законнор. | Архіерея и Тиверіадскаго Іерарха Іоанна | | | | | | |
| 11 | 1869 Іюня 11 | Александръ | мужск. | законнор. | Іерея Іоанна Іоаннова | | | | | | |
| 12 | 1869 Іюля 9 | Василій | мужск. | законнор. | Іерея Іоанна Іаковлева | | | | | | |
| 13 | 1869 Іюля 3 | Іаковъ | мужск. | законнор. | Іеромонаха Іоанникія | | | | | | |
| 14 | 1869 Апрѣля 29 | Іаковъ | мужск. | законнор. | Іеромонаха Іоанникія | | | | | | |
| 15 | 1869 Сентября 28 | Октябрь | мужск. | законнор. | Іеромонаха Іоанникія | | | | | | |

Протоколъ крщённыхъ православныя восточныя церкве храма

| Годъ мѣсяцъ и день | | | Крещеннаго | | | Родителей | Крещёнаго | | Воспріемника имя, прозваніе, званіе или занимáніе | Кáкихъ имя прозваніе и мѣсто пребыванія | Околоточная подпись о совершившемся таинствѣ крещенія и муропомазанія и того званія | Примѣчаніе |
|---|---|---|---|---|---|---|---|---|---|---|---|---|
| Чíсло текýщее | Рождéнія | Крещéнія и муропомазáнія | Имя | Полъ мýжескій йли жéнскій | Брáчность или безбрáчность | Имя, прозвище, званіе или занимáніе | крещéнія | Мѣсто пребывáнія и чíсло домóвое | | | | |
| 16 | 1869 Февраля 3 | 5 | Даниила | мужск | безбрачн | Георгій Петровъ и Анна Савельева законныя | Февр 5 | Плосс | Николай Георгіевъ Петровъ | Зуевъ Макаръ Кононовъ Плосс | Николаевскаго Георгіевскаго Плосской | |
| 17 | 1869 Февраля 6 | 8 | Марко | мужск | безбрачн | Макаръ Кононовъ Плосс и законная жена | Февр 8 | Плосс | Стефанъ Петровъ Плосс. ребят на Но. 60 Сад | Наталія Несторовъ | Николаевскаго Георгіевскаго Плосской | |
| 18 | 1869 Декабря 17 | 20 | Иоанна | мужск | законн | Яковъ и Екатерина Плосс Плосс | Дек 20 | Плосс | Екатерина Иоанновъ законнорожденная | Наталія Несторовъ Плосс | Николаевскаго Георгіевскаго Плосской | |

A 2/2

ВЪ [illegible] ШКОЛА.

| Дата | | Воспріемника имя, | Званіе или | Се рѣчная [illegible] | Примѣчанія. |
|---|---|---|---|---|---|
| Какого числа | Мѣсто пребыванія и было домѣа | пребываніе званіе или | званіе и мѣста проживанія | [illegible] | |

Ивану

Васильевна Бѣлоглазовъ

Прежде Бѣлоглазовъ Крестьянинъ села Ивановъ

Ивановъ

[illegible] 15/II.

Лист 9

## ПРОТОКОЛЪ крещеных Церкви храма

Число тек. №№ | Число, Мѣс. и Год: Рожд. | Крещ. | Крещеные: Имя | Пол: мужской или женской | Законность или незаконность | Званіе, имя, отчество и фамилія родителей | Имя, отчество и фамилія воспріемника или воспріемницы | Званіе воспріемника или воспріемницы | Свидѣтельство о рожденіи и крещеніи и кѣмъ совершено таинство крещенія и миропомазанія, и гдѣ хранится | Примѣчанія

1 | 1871 сентября 2. | Семенъ | Мужск. | Законн. | Крестьянинъ деревни Ивановской Ивановской волости Василій Петровъ и законная жена его Ирина Ивановна, оба православнаго исповѣданія

Листъ

ПРОТОКОЛЪ КРЕЩЕНІЯХЪ ЦЕРКВИ УЗДА

| Число и № | Мѣсто жительства родителей и восприемниковъ | Имя | Пол: мужской или женскій | Законность или незаконность рожденія | Имя, прозваніе, званіе или занятіе |
|---|---|---|---|---|---|
| 11 | 1876. Апрѣля 12. | Ефросинія | Женск. | Закон. | Отецъ Іеромонахъ Никодимъ изъ Кіево-Печерской Лавры. |
| 12 | 1871. Іюня 29 | Маруся | Женск. | Закон. | Дѣвица Параскева Григорьевна Ковальчукъ. |
| 13 | 1871. Іюня 9 | Иванъ | Муж. | Закон. | Крестьянинъ Григорій Ивановъ Ковальчукъ. |
| 14 | 1871. Іюня 1 | Марія | Женск. | Закон. | Вдова діаконица Ирина Григорьева Ковальчукъ. |
| 15 | 1871. Іюня 15 | Анна | Женск. | Закон. | Крестьянка Ирина Григорьева Ковальчукъ. |
| 16 | 1871. Іюня 5 | Евгенія | Женск. | Закон. | Крестьянка Ирина Григорьева Ковальчукъ. |
| 17 | 1871. Іюня 13 | Ефимія | Женск. | Закон. | Крестьянка Ирина Григорьева Ковальчукъ. |
| 18 | 1871. Іюня 21 | Екатерина | Женск. | Закон. | Крестьянка Ирина Григорьева Ковальчукъ. |
| 19 | 1871. Іюня 5 | Иванъ | Муж. | Закон. | Законный Женихъ Потомственный Почетный |
| 20 | 1871. Іюня 22 | Савва | Муж. | Закон. | Сосѣдній Крестьянинъ Потомственный Почетный |

Церкви [illegible] Уѣзда.

ОКТЯБРЬ

| Число и № | Мѣсто жительства родителей и восприемниковъ | Имя, прозваніе, званіе или занятіе родителей | Какихъ имѣетъ прозваній и мѣсто жительства | Когда и кѣмъ совершено совершившаго таинство крещенія и метрическая, и гдѣ хранится | Примѣчанія. |
|---|---|---|---|---|---|
| Сент. 1 Апрѣля | Сент. 1.2 Апрѣля | Крестьянинъ Иванъ Ивановъ Ковальчукъ | Вдова Марія Ивановна | Іеромонахъ Никодимъ Священникъ | |
| Сент. 29 | Сент. | Дѣвица Параскева Ивановна Ковальчукъ | Дѣвица Параскева Ивановна | Іеромонахъ Никодимъ Священникъ | |
| Сент. 9 | Сент. | Крестьянинъ Иванъ Ивановъ Ковальчукъ | Крестьянинъ Иванъ Ивановъ | Іеромонахъ Никодимъ Священникъ | |
| Сент. 1 Апрѣля | Сент. | Вдова діаконица Ирина Григорьева Ковальчукъ | Вдова діаконица Ирина Григорьева | Іеромонахъ Никодимъ Священникъ | |
| Сент. 5 Апрѣля | Сент. | Крестьянка Ирина Григорьева Ковальчукъ | Крестьянка Ирина Григорьева | Іеромонахъ Никодимъ Священникъ | |
| Сент. 13 Апрѣля | Сент. | Крестьянка Ирина Григорьева Ковальчукъ | Крестьянка Ирина Григорьева | Іеромонахъ Никодимъ Священникъ | |
| Сент. 21 Апрѣля | Сент. | Крестьянка Ирина Григорьева Ковальчукъ | Крестьянка Ирина Григорьева | Іеромонахъ Никодимъ Священникъ | |
| Сент. 5 Іюня | Сент. | Законный Женихъ Потомственный Почетный | Вдова Марія Ивановна | Іеромонахъ Никодимъ Священникъ | |
| Сент. 22 Іюня | Сент. | Сосѣдній Крестьянинъ Потомственный Почетный | Вдова Марія Ивановна | Іеромонахъ Никодимъ Священникъ | |

Акта

# ПРОТОКОЛЪ КРЕЩЕНІЯХЪ ЦЕРКВИ ХРАМА Свят. Тр. Сер. Петровъ въ Тамбовѣ

Опись

| Числа тек. мѣс. | Акты: №№ и дата | Крещеннаго | | | Родители крещ. | Воспріемника | | Примѣчанія |
|---|---|---|---|---|---|---|---|---|
| | Рождения Крещенія и миропомазанія | Имя | Пола мужскаго женскаго | Законнорожденность и незаконнорожденность | Имя, прозвище, званіе или занятіе | Церковно-причта | №№ по клирикамъ и Чин. домъ | Имя, прозвище, званіе или занятіе | Имя, прозвище и мѣсто проживанія | Собственноручныя подписи Священника совершившаго Таинство Крещенія и миропомазанія и тѣхъ лицъ | |
| 11 | 1871 Января 28. 30. | Сергій | Муж | Законн. | Церкви Николаевской Диаконъ Іоаннъ | Псом. | Псом. | Церкви Николаевской Диаконъ Іоаннъ | Изъ Заволжья Іоаннъ Сухо | Іоаннъ Благовѣщенскій | |
| 12 | 1871 Февраля 5. 9. | Сергій | Муж | Закон. | Дѣтей Статскаго Совѣтника Николая и Ольги [illegible] | Псом. | 1 Уч. Сергій 1871 | Дѣтей Статскаго Совѣтника Николая и Ольги [illegible] | Іоаннъ Благовѣщенскій | | |
| 13 | 1871 Сентября 11 19. | Евгенія | Жен | Закон. | Коллежскаго Асессора Василія и законной его жены Маріи | Псом. | Псом. | Коллежскаго Асессора Василія и законной его жены Маріи | Іоаннъ Благовѣщенскій | | |
| 14 | 1871 Сентября 14 16. | Елисавета | Жен. | Закон. | Тамбовскаго 2 гильдіи Купца Василія и законной его жены Елисаветы | Псом. | Псом. | Тамбовскаго 2 гильдіи Купца Василія и законной его жены Елисаветы | Іоаннъ Благовѣщенскій | | |
| 15 | 1870 Октября 2. 4. | Анна | Жен | Закон. | Мѣщанина Іоанна Васильевича и законной его жены Елисаветы | Псом. | Псом. | Мѣщанина Іоанна Васильевича и законной его жены Елисаветы | Іоаннъ Благовѣщенскій | | |
| 16 | 1871 Января 21. 22. | Іоаннъ | Муж | Закон. | Сотскаго Василія и законной его жены Маріи | Псом. | Псом. | Сотскаго Василія и законной его жены Маріи | Іоаннъ Благовѣщенскій | | |

Родилось Мужескаго пола 9.
Женскаго 7
Всѣхъ 16.

Крещено въ Февралѣ 1871.
Акты 16.

Крещено Христіанскихъ младенцевъ мужескаго и женскаго пола 1871 отъ настоящаго числа по сіе число
Въ Январѣ 25 Февр. 5/1. Священникъ Іоаннъ Благовѣщенскій

LAT-BE4-V2



| Фамилия: Вероисповедание | Фамилия: Лета и время выезда и число домов | Какого звания, промысла, чем занимается | Сведения о том, где служили и откуда выехали | Когда и откуда получено свидетельство, куда и когда выдано, и кем засвидетельствовано | Примечания |
|---|---|---|---|---|---|
| | | | | | |

A 3/e

Опись

Дел Экспедиции Губернаторской

Губернского Правления Смоленского

Архива

за 1870, 1871, 1872, 1873.

Line Reference Target LRT-0E4-V2

Дѣти

ПРОТОКОЛЪ КРѢПОСНЫХЪ ЦЕРКВИ ХРАМА [illegible] въ [illegible] въ [illegible] округа

| Число текущ. | Когда, Мѣсяцъ и день | Крещённыхъ | | | Родительскій кре |
|---|---|---|---|---|---|
| | | Когда крещенъ или родился | Имя | Полъ мужескій или женскій | Законнорождённый или незаконнорождённый |
| 1. | 1870 Декабря 18 14 | Января | Иванъ | Муж | Законн |
| 2. | 1871 Апрѣля 1 3 | Января | Александръ | Муж | Законн |
| 3 | 1871 Апрѣля 24 25 | Января | Иванъ | Муж | Законн |
| 4 | 1871 Апрѣля 30 | Января | Марія | Муж | Законн |
| 5 | 1871 Іюня 11 11 | Января | Александръ | Муж | Законн |
| 6 | 1871 Іюня 11 21 | Января | Ермилъ | Муж | Законн |
| 7 | 1871 Іюня 15 21 | Января | Лазарь | Муж | Законн |
| 8 | 1871 Сентября 25 26 | Января | [illegible] | Муж | |
| 9. | 1871 Октября 5 5 | Января | Георгій | Муж | Законн |
| 10 | 1871 Октября 8 11. | Января | Ермилъ | Муж | Законн |

| Время | | Всѣ имена Имя крестнаго отца или званіе | Какихъ Имя, прозвища и мѣста приписки | Совершилъ таинство и священникъ совершившій таинство крещенія и метрическія записи, и гдѣ оныя | Примѣчанія. |
|---|---|---|---|---|---|
| Въ какой день | Мѣсяцъ и число | | | | |
| Того [illegible] | [illegible] | [illegible] | [illegible] | [illegible] | |
| Того [illegible] | [illegible] | [illegible] | [illegible] | [illegible] | |
| Того [illegible] | [illegible] | [illegible] | [illegible] | [illegible] | |
| Того [illegible] | [illegible] | [illegible] | [illegible] | [illegible] | |
| Того [illegible] | [illegible] | [illegible] | [illegible] | [illegible] | |
| Того [illegible] | [illegible] | [illegible] | [illegible] | [illegible] | |
| Того [illegible] | [illegible] | [illegible] | [illegible] | [illegible] | |
| Того [illegible] | [illegible] | [illegible] | [illegible] | [illegible] | |
| Того [illegible] | [illegible] | [illegible] | [illegible] | [illegible] | |
| Того [illegible] | [illegible] | [illegible] | [illegible] | [illegible] | |

LAT-BE4-V2



| Фамилия: Вероисповедание | Фамилия: Лета и время выезда и число домов | Какого звания, промысла, чем занимается | Сведения о том, где служили и откуда выехали | Когда и откуда получено свидетельство, куда и когда выдано, и кем засвидетельствовано | Примечания |
|---|---|---|---|---|---|
| | | | | | |

A 3/e

Опись

Дел Экспедиции Губернаторской

Губернского Правления Смоленского

Архива

за 1870, 1871, 1872, 1873.

Лист

ПРОТОКОЛЫ КРЕЩЕНИЯ ЦЕРКВИ УРАЖА Сосьвинской Шурк

К ведомости за 1872 годъ

ОТДѢЛА

| Число текущ. | Когда родился и крещен | Имя | Пол, мужской или женский | Законность и незаконность | Имя, отчество и звание или занятие родителей | Время совершения таинства крещения | Имя, отчество и звание или занятие восприемников | Где совершено таинство крещения | Примѣчанія |
|---|---|---|---|---|---|---|---|---|---|
| 1. | 1872. Января 6. | Иоаннъ | муж. | Законн. | Мѣщанинъ Алексѣй Ермолаевъ Земляницынъ и законная жена его Маргарита Дмитріева | Сосьв. церк. | Ученикъ Іоаннъ Алексѣевъ Земляницынъ | Младенецъ Петропавловскій Церкви | Отъ Настоятеля церкви Іоанна Богослова |
| 1 | 1872. Января 19. | Сусанна | муж. | Законн. | Крестьянинъ Іоаннъ Ивановъ Ермаковъ и законная жена его Ирина Ивановна | Сосьв. церк. | Крестьянинъ Іоаннъ Ивановъ Ермаковъ изъ деревни Ивановой | Младенецъ Петропавловскій Церкви | Отъ Настоятеля церкви Іоанна Богослова |
| 2. | 1872. Февраля 19. | Иванъ | муж. | Законн. | Крестьянинъ Захарій Ивановъ Ермаковъ и законная жена его Ирина Ивановна | Сосьв. церк. | Крестьянинъ Іоаннъ Ивановъ Ермаковъ изъ деревни Ивановой | Младенецъ Петропавловскій Церкви | |
| 4 | 1871. Ноября 13. | Іоаннъ | муж. | Законн. | Крестьянинъ Іоаннъ Ивановъ Ермаковъ и законная жена его Ирина Ивановна | Сосьв. церк. | Крестьянинъ Іоаннъ Ивановъ Ермаковъ изъ деревни Ивановой | Младенецъ Петропавловскій Церкви | |
| 5 | 1872. Февраля 10. | Ирина | жен. | Законн. | Крестьянинъ Іоаннъ Ивановъ Ермаковъ и законная жена его Ирина Ивановна | Сосьв. церк. | Крестьянинъ Іоаннъ Ивановъ Ермаковъ изъ деревни Ивановой | Младенецъ Петропавловскій Церкви | |
| 6. | 1872. Марта 21. | Анна | жен. | Законн. | Крестьянинъ Іоаннъ Ивановъ Ермаковъ и законная жена его Ирина Ивановна | Сосьв. церк. | Крестьянинъ Іоаннъ Ивановъ Ермаковъ изъ деревни Ивановой | Младенецъ Петропавловскій Церкви | |
| 7 | 1872. Апрѣля 22. | Захарій | муж. | Законн. | Крестьянинъ Іоаннъ Ивановъ Ермаковъ и законная жена его Ирина Ивановна | Сосьв. церк. | Крестьянинъ Іоаннъ Ивановъ Ермаковъ изъ деревни Ивановой | Младенецъ Петропавловскій Церкви | |
| 8 | 1872. Іюня 9. | Иванъ | жен. | Законн. | Крестьянинъ Іоаннъ Ивановъ Ермаковъ и законная жена его Ирина Ивановна | Сосьв. церк. | Крестьянинъ Іоаннъ Ивановъ Ермаковъ изъ деревни Ивановой | Младенецъ Петропавловскій Церкви | |
| 9 | 1872. Іюня 28. | Платонъ | муж. | Законн. | Крестьянинъ Іоаннъ Ивановъ Ермаковъ и законная жена его Ирина Ивановна | Сосьв. церк. | Крестьянинъ Іоаннъ Ивановъ Ермаковъ изъ деревни Ивановой | Младенецъ Петропавловскій Церкви | |
| 10 | 1872. Сентября 11. | Марія | жен. | Законн. | Крестьянинъ Іоаннъ Ивановъ Ермаковъ и законная жена его Ирина Ивановна | Сосьв. церк. | Крестьянинъ Іоаннъ Ивановъ Ермаковъ изъ деревни Ивановой | Младенецъ Петропавловскій Церкви | |

Лист

# ПРОТОКОЛЪ КРЕЩЕНІЯ ЦЕРКВИ ХРАМА Святаго Мученика Георгія въ Кіевѣ. Округа

| Число текущее | Что Младенца: Рождена | Что Младенца: Крещена и миропомазана | Крещаемаго: Имя | Крещаемаго: Пол, мужеск. или женск. | Крещаемаго: Законнаго или незаконнаго | Родителей: Имя, отчество, званіе или занятіе | Воспріемниковъ: Имя, отчество, званіе или занятіе | Воспріемниковъ: Мѣсто жительства (приходъ и домъ) | Совершившій таинство крещенія: Имя, отчество, званіе или занятіе | Примѣчанія |
|---|---|---|---|---|---|---|---|---|---|---|
| 11 | 1872 Сентября 10. | 11 | Іоаннъ | Муж. | Законн. | Воинскаго Начальника 13 Пехотной Дивизіи Полковника Іоанна | Купеческая Дочь Ольга Ивановна | Подольской части 2 квартала | Священникъ Іоаннъ Ивановъ | Крещенъ въ Церкви Св. Мученика Георгія |
| 12 | 1872 Сентября 22 | 22 | Павелъ | Муж. | Закон. | Священника Іоанна Ивановича | Купеческая Дочь Ольга Ивановна | Подольской части 2 квартала | Священникъ Іоаннъ Ивановъ | |
| 13 | 1872 Сентября 30 | 1 | Матвѣй | Муж. | Закон. | Купца Іоанна Ивановича | Купеческая Дочь Ольга Ивановна | Подольской части 2 квартала | Священникъ Іоаннъ Ивановъ | Отъ 5 Іюня 80. |
| 14 | 1872 Сентября 8. | 10. | Іоаннъ | Муж. | Закон. | Купца Іоанна Ивановича | Купеческая Дочь Ольга Ивановна | Подольской части 2 квартала | Священникъ Іоаннъ Ивановъ | |
| 15 | 1872 Сентября 14. | 15. | Іоаннъ | Муж. | Закон. | Купца Іоанна Ивановича | Купеческая Дочь Ольга Ивановна | Подольской части 2 квартала | Священникъ Іоаннъ Ивановъ | |
| 16 | 1872 Сентября 14. | 15. | Іоаннъ | Муж. | Закон. | Купца Іоанна Ивановича | Купеческая Дочь Ольга Ивановна | Подольской части 2 квартала | Священникъ Іоаннъ Ивановъ | Отъ 5 Іюня 80. |

Всѣхъ за годъ 16

Мужеск. Пол 16
Женск. —
Всего 16

1872.

Протоколъ Крещенія за 1872 годъ сей листъ скрѣпленъ печатью.

Настоятель Церкви Іоаннъ Ивановъ

Причтъ Церкви Іоаннъ Ивановъ

LAT-BE4-V2



| Фамилия: Вероисповедание | Фамилия: Лета и время выезда и число домов | Какого звания, промысла, чем занимается | Сведения о том, где служили и откуда выехали | Когда и откуда получено свидетельство, куда и когда выдано, и кем засвидетельствовано | Примечания |
|---|---|---|---|---|---|
| | | | | | |

A 3/e

Опись

Дел Экспедиции Губернаторской

Губернского Правления Смоленского

Архива

за 1870, 1871, 1872, 1873.

Лист

ПРОТОКОЛЪ КРЕЩЕНИЙЪ ЦЕРКВИ ХРАМА Святая Троица

при Церкви въ Киселе округа

| Число текущ. | Кто Младенца: Рождена | Кто Младенца: Крещена и миропомазана | Крестили: Имя | Крестили: Пол мужской или женский | Крестили: Законность или незаконность | Родители: Имя, прозвище, звание или занятие | Восприемники: Имя, прозвище, звание или занятие | Какого имя, звания и места пребывания | Собственноручная подпись совершившаго священнодействия крещения и миропомазания, и точное число | Примѣчания |
|---|---|---|---|---|---|---|---|---|---|---|
| 1 | 1873 Февраля 9. | | Иоаннъ | Муж. | Закон. | Крестьянина Иоанна Петрова Иванова, Вятской губ. Орловскаго уѣзда, деревни Кобелевки | Крестьянина Василия Иванова Кобелева | Крестьянина, жительствующаго въ деревнѣ Кобелевкѣ | Священникъ Іоаннъ Ивановъ 9 Февраля | |
| 2 и 3 | 1873 Февраля 12 | | Василій и Ѳеодора | Жен. | Закон. | Крестьянина Іоанна Петрова Иванова | Крестьянина Василия Иванова Кобелева | Крестьянина, жительствующаго въ деревнѣ Кобелевкѣ | Священникъ Іоаннъ Ивановъ 12 Февраля | Крещены 15 Декабря 1872 г. |
| 4 | 1873 Февраля 17 | | Иванъ | Муж. | Законн. | Крестьянина Іоанна Петрова Иванова, Вятской губ. Орловскаго уѣзда, деревни Кобелевки | Крестьянина Василия Иванова Кобелева | Крестьянина, жительствующаго въ деревнѣ Кобелевкѣ | Священникъ Іоаннъ Ивановъ 17 Февраля | Крещенъ 15 Декабря 1873 |
| 5 | 1873 Февраля 29 | | Сава | Жен. | Закон. | Крестьянина Іоанна Петрова Иванова, Вятской губ. Орловскаго уѣзда, деревни Кобелевки | Крестьянина Василия Иванова Кобелева | Крестьянина, жительствующаго въ деревнѣ Кобелевкѣ | Священникъ Іоаннъ Ивановъ 29 Февраля | |
| 6 | 1873 Февраля 6. | | Иванъ | Муж. | Закон. | Крестьянина Іоанна Петрова Иванова, Вятской губ. Орловскаго уѣзда, деревни Кобелевки | Крестьянина Василия Иванова Кобелева | Крестьянина, жительствующаго въ деревнѣ Кобелевкѣ | Священникъ Іоаннъ Ивановъ 6 Февраля | |
| 7 и 8 | 1873 Февраля 14 | | Василій и Іоаннъ | Муж. | Закон. | Крестьянина Іоанна Петрова Иванова, Вятской губ. Орловскаго уѣзда, деревни Кобелевки | Крестьянина Василия Иванова Кобелева | Крестьянина, жительствующаго въ деревнѣ Кобелевкѣ | Священникъ Іоаннъ Ивановъ 14 Февраля | |
| 9 | 1873 Февраля 15 | | Сава | Жен. | Закон. | Крестьянина Іоанна Петрова Иванова, Вятской губ. Орловскаго уѣзда, деревни Кобелевки | Крестьянина Василия Иванова Кобелева | Крестьянина, жительствующаго въ деревнѣ Кобелевкѣ | Священникъ Іоаннъ Ивановъ 15 Февраля | |

Итого за годъ 1873

Мужск. 5
Женск. 4
Всего 9.

Протоколъ Крещеній за 1873 г. при церкви села Кобелевки.
Священникъ Іоаннъ Ивановъ.

on LRT-BE4-VE



| фамилія | | Имя, отчество и лѣта | Званіе, имя, отчество и лѣта | Собственноручная подпись | Примѣчанія |
|---|---|---|---|---|---|
| Вѣроисповѣданіе | Мѣсто пребыванія и число домовъ | природныхъ жителей или временныхъ | Званіе, имя, отчество и мѣсто пребыванія | священника подлинность тяжущихся и свидѣтелей, и того званія | |

Извѣ

Церковь Каменская Цыкл: Новоселки

Церковь Каменская Драгомъ Св. Цыкл Хуторъ

за серіи: 1911.

Line Reference Target LRT-0004-V2



ПРОТОКОЛЪ КРЕЩЕНИЯХЪ ЦЕРКВИ ХРАМА Святыя Мученицы

| Число текущее | Мѣсто, мѣсяцъ и день | | Крестившіе | | | Родители крещаемаго | | | Восприемники имя | | Какого имя, прозвища и мѣсто пребыванія | Которой церкви священникъ совершилъ таинство крещенія и какого магазина и торговаго заведенія | Примѣчанія |
|---|---|---|---|---|---|---|---|---|---|---|---|---|---|
| | Рождения | Крещенія и муропомазанія | Имя | Пола мужскаго или женскаго | Законнорожденные или незаконнорожденные | Имя, прозвища, званіе или занятіе | Вѣроисповѣданіе | Жительство: имя улицы, № дома | имя, прозвища, званіе или занятіе | | | | |
| 1. | 1874. Января 14. | 17 | Савва | Муж. | Закон. | Священника Михаила Иванова Загорскаго Троицкой церкви | Православ. | Монастырская | | | | | |
| 2. | 1874. Января 15. | 25 | Иларіонъ | Муж. | Закон. | Священника Іоанна Николаева Загорскаго Троицкой церкви | Православ. | Монастырская | | | | | |
| 3. | 1874. Февраля 15. | 14. | Марія | Жен. | Закон. | Священника Іоанна Николаева Загорскаго Троицкой церкви | Православ. | Монастырская | | | | | |
| 4. | 1874. Февраля 22. | 23. | Зоркая | Жен. | Зак. | Священника Саввы Троицкой церкви Загорскаго | Православ. | Монастырская | | | | | |
| 5. | 1874. Марта 2. | 4. | Горшкова | Жен. | Закон. | Священника Іоанна Троицкой церкви Загорскаго | Православ. | Монастырская | | | | | |
| 6. | 1874. Іюня 21. | 22 | Малый | Муж. | Закон. | Священника Іоанна Николаевскаго Загорскаго | Православ. | Монастырская | | | | | |
| 7. | 1874. Марта 4. | 5 | Заболотина | Жен. | Закон. | Священника Іоанна Троицкой церкви Загорскаго | Православ. | Монастырская | | | | | |
| 8. | 1874. Іюня 4. | 6. | Маруся | Жен. | Закон. | Священника Іоанна Николаевскаго Загорскаго | Православ. | Монастырская | | | | | |
| 9. | 1874. Іюня 20. | 23 | Шкура | Муж. | Закон. | Священника Іоанна Николаевскаго Загорскаго | Православ. | Монастырская | | | | | |
| 10. | 1874. Августа 9. | 10. | Эдуардъ | Муж. | Закон. | Священника Іоанна Троицкой церкви Загорскаго | Православ. | Монастырская | | | | | |

Загорскаго въ Николаевскомъ

ОБЩЕСТВА.

Лист 22.

ПРОТОКОЛЪ КРЕЩЕНЫХЪ ВЪ ЦЕРКВИ ХРАМА [illegible] Іоанна Предтечи

[illegible] въ Кисели. округа.

| Число текущ. | Время Рождения | Крещения | | | Родители | | Восприемники | | Примѣчанія |
|---|---|---|---|---|---|---|---|---|---|
| | Рождения | Крещения и метрической записи | Имя | Пол, мужской или женскій | Законность или незаконность | Имя, прозвище, званіе или занятіе | Вѣроисповѣданіе | Мѣсто пребыванія и имя дома | |
| 11. | 1874 августа 12 | 15. | Надежда | Муж. | Законная | [illegible] | Прав. | [illegible] | |
| 12. | 1874 августа 18 | 22. | Анна | Жен. | Закон. | [illegible] | Прав. | [illegible] | |
| 13 | 1874 августа 31 | 1. | Мария | Жен. | Закон. | [illegible] | Прав. | [illegible] | |
| 14. | 1874 сентября 24 | 28. | Алексѣй | Муж. | Закон. | [illegible] | Прав. | [illegible] | |
| 15 | 1874 октября 27 | 2. | Анастасія | Жен. | Закон. | [illegible] | Прав. | [illegible] | Изъ Сосновской Волости Сосновскаго Уѣзда Самарской Губерніи и Епархіи |
| 16 | 1874 сентября 8 | 10. | Дуровій | Муж. | Закон. | [illegible] | Прав. | [illegible] | |
| 17 | 1874 [illegible] | г. | Дуня | Жен. | Закон. | [illegible] | Прав. | [illegible] | |
| 18. | 1874 сентября 13 | 16. | Матвѣй | Муж. | Закон. | [illegible] | Прав. | [illegible] | |
| 19 | 1874 сентября 11 | 14. | Софія | Жен. | Закон. | [illegible] | Прав. | [illegible] | |
| 20 | 1874 сентября 23. | 24. | Сосій | Муж. | Закон. | [illegible] | Прав. | [illegible] | |

| Число текущ. | Время Крещения | | Родители | | Восприемники | | Примѣчанія |
|---|---|---|---|---|---|---|---|
| | Крещения | Крещения и метрической записи | Имя | Пол, мужской или женскій | Законность или незаконность | Имя, прозвище, званіе или занятіе | Вѣроисповѣданіе | Мѣсто пребыванія и имя дома | |
| 11. | 1874 августа 12 | 15. | [illegible] | [illegible] | [illegible] | [illegible] | [illegible] | [illegible] | |
| 12. | 1874 августа 18 | 22. | [illegible] | [illegible] | [illegible] | [illegible] | [illegible] | [illegible] | |
| 13 | 1874 августа 31 | 1. | [illegible] | [illegible] | [illegible] | [illegible] | [illegible] | [illegible] | |
| 14. | 1874 сентября 24 | 28. | [illegible] | [illegible] | [illegible] | [illegible] | [illegible] | [illegible] | |
| 15 | 1874 октября 27 | 2. | [illegible] | [illegible] | [illegible] | [illegible] | [illegible] | [illegible] | Изъ Сосновской Волости Сосновскаго Уѣзда Самарской Губерніи и Епархіи |
| 16 | 1874 сентября 8 | 10. | [illegible] | [illegible] | [illegible] | [illegible] | [illegible] | [illegible] | |
| 17 | 1874 [illegible] | г. | [illegible] | [illegible] | [illegible] | [illegible] | [illegible] | [illegible] | |
| 18. | 1874 сентября 13 | 16. | [illegible] | [illegible] | [illegible] | [illegible] | [illegible] | [illegible] | |
| 19 | 1874 сентября 11 | 14. | [illegible] | [illegible] | [illegible] | [illegible] | [illegible] | [illegible] | |
| 20 | 1874 сентября 23. | 24 | [illegible] | [illegible] | [illegible] | [illegible] | [illegible] | [illegible] | |

Lens Reference Target LRT-064-V2

Лист

ПРОТОКОЛЪ КРЕЩЕНЫХЪ ЦЕРКВИ ХРАМА Свят. Архіст. Церкви въ Кичкасѣ отца

| № по порядку крещ. | Когда родился и крещен | Имя | Пол | Законность или незаконность | Родителей: имя, отчество, звание или занятие | Вероисповедание и подданство | Место жительства | Когда крещен | Кем совершено таинство крещения | Имена восприемников | Подпись священника совершившего таинство крещения и метрическая запись, и кто записал | Примѣчанія |
|---|---|---|---|---|---|---|---|---|---|---|---|---|
| | Рождена | | | | | | | | | | | |
| | | Ирина | | | Отецъ Іоаннъ Іоанновъ Шиловъ Священникъ Церкви Архистратига Божія Михаила въ Кичкасѣ | | | | | | | |
| | | | | | Мать Ирина Іоаннова Шилова | | | | | | | |
| | | | | | | | | | | | | |
| | | | | | | | | | | | | |
| | | | | |

LRT-BE4-V7



| Въ коемъ отдѣленіи | Жительство (улица и № дома) | Имена, отчества, фамилии и званія всѣхъ проживающихъ | Время рождения (день, мѣсяцъ и годъ) | Вѣроисповѣданіе | Примѣчанія |
|---|---|---|---|---|---|
| | | | | | |

A 1/e

1869

Церковныя Книги,

Церкве Книжке, Храма Св. Тро

Кърка.

за годину 1875.

Лист 24.

ПРОТОКОЛЪ КРЕЩЕНІЯХЪ ЦЕРКВИ СЕЛА Сайдъ Гирей

Церковь Успенія Пресвятой Богородицы въ Симферополѣ

ОКРУГА

| № по порядку | Число, мѣсяцъ и годъ | | Крещаемаго | | | Родителей его | | | Восприемники | | | Какимъ именемъ, кѣмъ и когда совершено таинство крещенія и миропомазанія, и точное число | Примѣчанія |
|---|---|---|---|---|---|---|---|---|---|---|---|---|---|
| | Рождения | Крещенія и миропомазанія | Имя | Пола мужской или женскій | Законность или незаконность | Имя, отчество, званіе или занятіе | Вѣра и подданство | Мѣсто жительства и № дома | Имя, отчество, званіе или занятіе | Вѣра и подданство | Мѣсто жительства и № дома | | |
| 1. | 1875 Января 9. | 11. | Эрнестина | Женск. | Законн. | Отецъ Дѣйствительный Статскій Совѣтникъ Михаилъ | Православ. | Симферополь | Симферопольскій Городской Голова Дѣйствительный Статскій Совѣтникъ Николай Васильевичъ Дикопольскій | Православ. | Симферополь | Священникомъ Іоанномъ Ивановымъ 11 Января | |
| 2. | 1875 Января 19 | 11. | Анна | Женск. | Законн. | Отецъ Штабъ-Ротмистръ Отставной Дѣйствительной службы Михаилъ | Православ. | Симферополь | Супруга Симферопольскаго Городского Головы Дѣйствительнаго Статскаго Совѣтника Николая Васильевича Дикопольскаго Ольга | Православ. | Симферополь | Священникомъ Іоанномъ Ивановымъ 11 Января | |
| 3. и 4. | 1875 Января 21 | 22. | Александръ и Михаилъ Анфимовы | Мужск. | Законн. | Отецъ Мастеръ Сухопутнаго Кадетскаго Корпуса Полковникъ Николай | Православ. | Симферополь | Дѣйствительный Статскій Совѣтникъ Николай Васильевичъ Дикопольскій и Супруга Дѣйствительнаго Статскаго Совѣтника Николая Васильевича Дикопольскаго Ольга | Православ. | Симферополь | Священникомъ Іоанномъ Ивановымъ 22 Января | Выданы свидѣтельства 1875 г. |
| 5. | 1875 Января 30. | 31. | Зинаида | Женск. | Законн. | Отецъ Сверхсрочно служащій Унтеръ-Офицеръ Полтавскаго Резервнаго Пѣхотнаго Батальона Иванъ | Православ. | Симферополь | Супруга Симферопольскаго Городского Головы Дѣйствительнаго Статскаго Совѣтника Николая Васильевича Дикопольскаго Ольга | Православ. | Симферополь | Священникомъ Іоанномъ Ивановымъ 31 Января | |
| 6. | 1875 Февраля 6. | С. | Надежда | Женск. | Законн. | Отецъ Сверхсрочно служащій Унтеръ-Офицеръ Полтавскаго Резервнаго Пѣхотнаго Батальона Иванъ | Православ. | Симферополь | Супруга Симферопольскаго Городского Головы Дѣйствительнаго Статскаго Совѣтника Николая Васильевича Дикопольскаго Ольга | Православ. | Симферополь | Священникомъ Іоанномъ Ивановымъ 6 Февраля | |
| 7. | 1875 Марта 19. | 20 | Константинъ | Мужск. | Законн. | Отецъ Вольнонаемный Писарь Штаба Полтавскаго Резервнаго Пѣхотнаго Батальона Василій | Православ. | Симферополь | Дѣйствительный Статскій Совѣтникъ Николай Васильевичъ Дикопольскій | Православ. | Симферополь | Священникомъ Іоанномъ Ивановымъ 20 Марта | |
| 8. | 1875 Марта 16. | 20. | Зинаида | Женск. | Законн. | Отецъ Вольнонаемный Писарь Штаба Полтавскаго Резервнаго Пѣхотнаго Батальона Василій | Православ. | Симферополь | Супруга Дѣйствительнаго Статскаго Совѣтника Николая Васильевича Дикопольскаго Ольга | Православ. | Симферополь | Священникомъ Іоанномъ Ивановымъ 20 Марта | |
| 11. | 1875 Марта 20. | 21. | Марія | Женск. | Законн. | Отецъ Сверхсрочно служащій Унтеръ-Офицеръ Полтавскаго Резервнаго Пѣхотнаго Батальона Василій | Православ. | Симферополь | Супруга Дѣйствительнаго Статскаго Совѣтника Николая Васильевича Дикопольскаго Ольга | Православ. | Симферополь | Священникомъ Іоанномъ Ивановымъ 21 Марта | |
| 10. | 1875 Апрѣля 11. | 12. | Николай | Мужск. | Законн. | Отецъ Надворный Совѣтникъ Бывшій Начальникъ Симферопольскаго Уѣзднаго Полицейскаго Управленія Николай | Православ. | Симферополь | Супруга Дѣйствительнаго Статскаго Совѣтника Николая Васильевича Дикопольскаго Ольга | Православ. | Симферополь | Священникомъ Іоанномъ Ивановымъ 12 Апрѣля | |
| 11 | 1875 Іюня 7 | 1. | Женя | Женск. | Законн. | Отецъ Мастеръ Сухопутнаго Кадетскаго Корпуса Полковникъ Николай | Православ. | Симферополь | Супруга Дѣйствительнаго Статскаго Совѣтника Николая Васильевича Дикопольскаго Ольга | Православ. | Симферополь | Священникомъ Іоанномъ Ивановымъ 1 Іюня | |

Лист 25.

# ПРОТОКОЛЪ КРЕЩЕННЫХЪ ЦЕРКВИ ТРІЙЦЫ [illegible] ЗА [illegible] ГОДЪ ВЪ [illegible] ОТДѢЛА.

| Число текущее | Актъ № и дни | Крещаемаго | | | Родители или | | | | | | | Примѣчанія |
|---|---|---|---|---|---|---|---|---|---|---|---|---|
| | Рождения | Крещенія и муропомазанія | Имя | Пол. м. женск. нед. женск. | Законность или незаконность | Имя, происхожденіе, званіе или занятіе | Гдѣ жительство имѣютъ | Мѣсто приписки и Часть города | Вѣроисповѣданіе или принадлежность | Званіе или мѣсто пребыванія | Замѣчанія о родившихъ и воспріемниках и о крещеніи | |
| 12. | 1875. Іюня 24. | 3 Іюня | Мурза | Отец | Незак. | Отецъ неизвѣстенъ Мать Хивинка Ханыкова, изъ Хивинскаго города. | Изъ Хивы | Изъ Хивы | Мусульманскаго | Изъ Хивы | Мусульманскаго вѣроисповѣданія | |
| 13. | 1875. Іюня 28. | 10. Іюня | Мисаир | Муж. | Зак. | Отецъ Бухарецъ Ходжа, Хивинскій житель. Мать Персіянка. | Изъ Хивы | Изъ Хивы | Мусульманскаго | Изъ Хивы | Мусульманскаго вѣроисповѣданія | |
| 14. | 1875. Іюня 29. | 24 | Зулка | Жен. | Зак. | Отецъ Сава Ѳедоровъ Хивинскій Ветеринарный врачъ Сава. | Изъ Хивы | Изъ Хивы | Православнаго | Изъ Хивы | Православнаго вѣроисповѣданія | |
| 15. | 1875. Іюля 23. | 13. | Анна | Жен. | Зак. | Отецъ Сава Ѳедоровъ Ветеринарный врачъ Мать. | Изъ Хивы | Изъ Хивы | Православнаго | Изъ Хивы | Православнаго вѣроисповѣданія | |
| 16. | 1875. Іюля 25. | 8. | Ѳома | Муж. | Зак. | Отецъ Іоаннъ Мать Хивинка Ѳекла Ѳомина. | Изъ Хивы | Изъ Хивы | Православнаго | Изъ Хивы | Православнаго вѣроисповѣданія | |
| 17. | 1875. Сентября 14. | 30. | Нина | Жен. | Зак. | Отецъ Іоаннъ Мать Хивинка Ѳекла Іоанна. | Изъ Хивы | Изъ Хивы | Православнаго | Изъ Хивы | Православнаго вѣроисповѣданія | |
| 18. | 1875. Октября 4. | 18. | Анна | Жен. | Зак. | Отецъ Іоаннъ Мать Хивинка Ѳекла Іоанна. | Изъ Хивы | Изъ Хивы | Православнаго | Изъ Хивы | Православнаго вѣроисповѣданія | |
| 19. | 1875. Октября 21. | 3. | Тайка | Жен. | Зак. | Отецъ Ходжа Мать Хивинка Христина Ѳомина. | Изъ Хивы | Изъ Хивы | Православнаго | Изъ Хивы | Православнаго вѣроисповѣданія | |
| | | | | | | Крещено за сею книгою Одиннадцать лицъ. | | | | | | |
| | | | | | | Мужскаго 5. Женскихъ 14. Всѣхъ 19. | 1875 г. Іюня [illegible] дня. Священникъ Іоаннъ Хивинскій. | | | | | |

Long Reference Target LRT-BE4-V2

Лист

ПРОТОКОЛЪ КРЕПОСНЫХЪ ЦЕРКОВНЫХЪ ХОРОВЪ [illegible] въ [illegible]

| Число и номер | Актовая запись | Крестящаго | | | Родителей его |
|---|---|---|---|---|---|
| | Месяцъ и день. Крещен. и церковный годъ | Имя | Имя, отчество или фамилия | Званіе, ремесло или должность | Имя, отчество, фамилія или прозваніе |
| 1 | [illegible] | Мира | [illegible] | [illegible] | [illegible] |
| 2 | [illegible] | [illegible] | [illegible] | [illegible] | [illegible] |
| 3 | [illegible] | [illegible] | [illegible] | [illegible] | [illegible] |
| 4 | [illegible] | [illegible] | [illegible] | [illegible] | [illegible] |
| 5 | [illegible] | [illegible] | [illegible] | [illegible] | [illegible] |
| 6 | [illegible] | [illegible] | [illegible] | [illegible] | [illegible] |
| 7 | [illegible] | [illegible] | [illegible] | [illegible] | [illegible] |
| 8 | [illegible] | [illegible] | [illegible] | [illegible] | [illegible] |
| 9 | [illegible] | [illegible] | [illegible] | [illegible] | [illegible] |
| 10 | [illegible] | [illegible] | [illegible] | [illegible] | [illegible] |

| Отсутствующихъ | | Причина отсутствія | Сколько подано Священникомъ | Замѣчанія |
|---|---|---|---|---|
| Полныхъ недѣль | Мѣсто пребыванія и число членовъ | | | |
| [illegible] | [illegible] | [illegible] | [illegible] | [illegible] |
| [illegible] | [illegible] | [illegible] | [illegible] | [illegible] |
| [illegible] | [illegible] | [illegible] | [illegible] | [illegible] |
| [illegible] | [illegible] | [illegible] | [illegible] | [illegible] |
| [illegible] | [illegible] | [illegible] | [illegible] | [illegible] |
| [illegible] | [illegible] | [illegible] | [illegible] | [illegible] |
| [illegible] | [illegible] | [illegible] | [illegible] | [illegible] |
| [illegible] | [illegible] | [illegible] | [illegible] | [illegible] |
| [illegible] | [illegible] | [illegible] | [illegible] | [illegible] |
| [illegible] | [illegible] | [illegible] | [illegible] | [illegible] |

Lane Reference Target LRT-DE4-V2

Листъ

# ПРОТОКОЛЪ КРЕПКИХЪ ПЕРЕКЪ КРЫШЪ

A 21/e

| Число, мѣсяцъ и день | | Крестьяне | | | Крестьянки | | | Примѣчанія |
|---|---|---|---|---|---|---|---|---|
| Рождения | Бракосочетанія и вступленія въ | Имена | Имена отцовъ и мужей | Званіе и мѣсто жительства | Имена | Имена отцовъ и мужей | Званіе и мѣсто жительства | |
| 11. 827. Декабря 9. | | Іоаннъ | | | | | | |

RT-BE4-V2

A 2/e

Стран[ица] 1

Книга за записване на родените християнски деца в [illegible] църква [illegible] в [illegible] Китаево [illegible] епархия

| № по ред | Кога е роден и кръстен | Име на детето | Пол | Име, презиме и фамилия на бащата | Вероизповедание, народност и поданство на бащата | Име, презиме и фамилия на майката | Вероизповедание, народност и поданство на майката | Име, презиме и фамилия на кръстника | Вероизповедание, народност и поданство на кръстника | Име, презиме и фамилия на кръстницата | Вероизповедание, народност и поданство на кръстницата | Забележки |
|---|---|---|---|---|---|---|---|---|---|---|---|---|
| 1 | 877 [illegible] 26 [illegible] | [illegible] | [illegible] | [illegible] | [illegible] | [illegible] | [illegible] | [illegible] | [illegible] | [illegible] | [illegible] | [illegible] |
| 2 | 877 [illegible] 21 23. | [illegible] | [illegible] | [illegible] | [illegible] | [illegible] | [illegible] | [illegible] | [illegible] | [illegible] | [illegible] | [illegible] |
| 3 | 877. [illegible] 18 22 24. | [illegible] | [illegible] | [illegible] | [illegible] | [illegible] | [illegible] | [illegible] | [illegible] | [illegible] | [illegible] | [illegible] |
| 4 | 877. [illegible] 2. 6. 11 13 | [illegible] | [illegible] | [illegible] | [illegible] | [illegible] | [illegible] | [illegible] | [illegible] | [illegible] | [illegible] | [illegible] |
| 5 | 877 [illegible] 10 16 22 23 | [illegible] | [illegible] | [illegible] | [illegible] | [illegible] | [illegible] | [illegible] | [illegible] | [illegible] | [illegible] | [illegible] |
| 6 | 877. [illegible] 1 14. | [illegible] | [illegible] | [illegible] | [illegible] | [illegible] | [illegible] | [illegible] | [illegible] | [illegible] | [illegible] | [illegible] |
| 7 | 877. [illegible] 7 17 17 | [illegible] | [illegible] | [illegible] | [illegible] | [illegible] | [illegible] | [illegible] | [illegible] | [illegible] | [illegible] | [illegible] |
| 8 | 877 [illegible] 17 21 29. 2 [illegible] | [illegible] | [illegible] | [illegible] | [illegible] | [illegible] | [illegible] | [illegible] | [illegible] | [illegible] | [illegible] | [illegible] |
| 9 | 877. [illegible] 22 27 3 [illegible] | [illegible] | [illegible] | [illegible] | [illegible] | [illegible] | [illegible] | [illegible] | [illegible] | [illegible] | [illegible] | [illegible] |
| 10 | 877. [illegible] 11 14 16. | [illegible] | [illegible] | [illegible] | [illegible] | [illegible] | [illegible] | [illegible] | [illegible] | [illegible] | [illegible] | [illegible] |

Стран[ица]

| Кога е роден и кръстен | Име на детето | Пол | Име, презиме и фамилия на бащата | Вероизповедание, народност и поданство на бащата | Име, презиме и фамилия на майката | Вероизповедание, народност и поданство на майката | Име, презиме и фамилия на кръстника | Вероизповедание, народност и поданство на кръстника | Име, презиме и фамилия на кръстницата | Вероизповедание, народност и поданство на кръстницата | Забележки |
|---|---|---|---|---|---|---|---|---|---|---|---|
| [illegible] | [illegible] | [illegible] | [illegible] | [illegible] | [illegible] | [illegible] | [illegible] | [illegible] | [illegible] | [illegible] | [illegible] |
| [illegible] | [illegible] | [illegible] | [illegible] | [illegible] | [illegible] | [illegible] | [illegible] | [illegible] | [illegible] | [illegible] | [illegible] |
| [illegible] | [illegible] | [illegible] | [illegible] | [illegible] | [illegible] | [illegible] | [illegible] | [illegible] | [illegible] | [illegible] | [illegible] |
| [illegible] | [illegible] | [illegible] | [illegible] | [illegible] | [illegible] | [illegible] | [illegible] | [illegible] | [illegible] | [illegible] | [illegible] |
| [illegible] | [illegible] | [illegible] | [illegible] | [illegible] | [illegible] | [illegible] | [illegible] | [illegible] | [illegible] | [illegible] | [illegible] |
| [illegible] | [illegible] | [illegible] | [illegible] | [illegible] | [illegible] | [illegible] | [illegible] | [illegible] | [illegible] | [illegible] | [illegible] |
| [illegible] | [illegible] | [illegible] | [illegible] | [illegible] | [illegible] | [illegible] | [illegible] | [illegible] | [illegible] | [illegible] | [illegible] |
| [illegible] | [illegible] | [illegible] | [illegible] | [illegible] | [illegible] | [illegible] | [illegible] | [illegible] | [illegible] | [illegible] | [illegible] |
| [illegible] | [illegible] | [illegible] | [illegible] | [illegible] | [illegible] | [illegible] | [illegible] | [illegible] | [illegible] | [illegible] | [illegible] |
| [illegible] | [illegible] | [illegible] | [illegible] | [illegible] | [illegible] | [illegible] | [illegible] | [illegible] | [illegible] | [illegible] | [illegible] |

Line Reference Target LR1_054 V2

Стран

КНИГА ЗА РАСПОРЕДЕНИЕ ВЕНЧАНИЯ ВЪ ГОЛЯМАТА ЦЕРКОВНА ЗАЛА

| № по ред | Кога е извършено венчавката | Имена на младоженеца | Име, презиме, фамилия и занятие на неговите родители | Имена на невестата | Име, презиме, фамилия и занятие на нейните родители |
|---|---|---|---|---|---|
| 11. | 1877 година, 26 септември, 19 часа, 32 минути | Иван | Христо Иванов, земеделец, от с. Ново Село | Мария | Георги Стоянов, земеделец, от с. Ново Село |
| 12. | 1877 година, 16 септември, 15 часа, 30 минути | Петър | Димитър Петров, земеделец, от с. Ново Село | Елена | Димитър Петров, земеделец, от с. Ново Село |
| 13. | 1877 година, 3 октомври, 11 часа | Никола | Стоян Николов, земеделец, от с. Ново Село | Ана | Георги Стоянов, земеделец, от с. Ново Село |
| 14. | 1877 година, 31 декември, 31 часа, 12 минути, 12 часа | Христо | Христо Иванов, земеделец, от с. Ново Село | Мария | Димитър Петров, земеделец, от с. Ново Село |
| 15. | 1878 година, 5 януари, 10 часа | Георги | Георги Стоянов, земеделец, от с. Ново Село | Елена | Христо Иванов, земеделец, от с. Ново Село |
| 16. | 1878 година, 14 февруари, 9 часа | Димитър | Димитър Петров, земеделец, от с. Ново Село | Ана | Стоян Николов, земеделец, от с. Ново Село |
| 17. | 1878 година, 24 април, 14 часа | Стоян | Стоян Николов, земеделец, от с. Ново Село | Мария | Христо Иванов, земеделец, от с. Ново Село |
| 18. | 1878 година, 21 май, 16 часа | Христо | Христо Иванов, земеделец, от с. Ново Село | Елена | Димитър Петров, земеделец, от с. Ново Село |
| 19. | 1878 година, 14 юни, 6 часа | Георги | Георги Стоянов, земеделец, от с. Ново Село | Ана | Стоян Николов, земеделец, от с. Ново Село |

Селарово

Кмет

Съдия

| № по ред | Кога е извършено венчавката | Имена на младоженеца | Име, презиме, фамилия и занятие на неговите родители | Имена на невестата | Име, презиме, фамилия и занятие на нейните родители | Бележки |
|---|---|---|---|---|---|---|
| 11. | 1877 година, 26 септември, 19 часа, 32 минути | Иван Христов Стоянов, земеделец, от с. Ново Село | Христо Иванов, земеделец, от с. Ново Село | Мария Георгиева Стоянова, земеделка, от с. Ново Село | Георги Стоянов, земеделец, от с. Ново Село | Венчан от свещеник Димитър Попов |
| 12. | 1877 година, 16 септември, 15 часа, 30 минути | Петър Димитров Петров, земеделец, от с. Ново Село | Димитър Петров, земеделец, от с. Ново Село | Елена Христова Иванова, земеделка, от с. Ново Село | Христо Иванов, земеделец, от с. Ново Село | Венчан от свещеник Димитър Попов |
| 13. | 1877 година, 3 октомври, 11 часа | Никола Стоянов Николов, земеделец, от с. Ново Село | Стоян Николов, земеделец, от с. Ново Село | Ана Димитрова Петрова, земеделка, от с. Ново Село | Димитър Петров, земеделец, от с. Ново Село | Венчан от свещеник Димитър Попов |
| 14. | 1877 година, 31 декември, 31 часа, 12 минути, 12 часа | Христо Иванов Стоянов, земеделец, от с. Ново Село | Иван Стоянов, земеделец, от с. Ново Село | Мария Георгиева Стоянова, земеделка, от с. Ново Село | Георги Стоянов, земеделец, от с. Ново Село | Венчан от свещеник Димитър Попов |
| 15. | 1878 година, 5 януари, 10 часа | Георги Димитров Петров, земеделец, от с. Ново Село | Димитър Петров, земеделец, от с. Ново Село | Елена Христова Иванова, земеделка, от с. Ново Село | Христо Иванов, земеделец, от с. Ново Село | Венчан от свещеник Димитър Попов |
| 16. | 1878 година, 14 февруари, 9 часа | Димитър Стоянов Николов, земеделец, от с. Ново Село | Стоян Николов, земеделец, от с. Ново Село | Ана Димитрова Петрова, земеделка, от с. Ново Село | Димитър Петров, земеделец, от с. Ново Село | Венчан от свещеник Димитър Попов |
| 17. | 1878 година, 24 април, 14 часа | Стоян Христов Иванов, земеделец, от с. Ново Село | Христо Иванов, земеделец, от с. Ново Село | Мария Георгиева Стоянова, земеделка, от с. Ново Село | Георги Стоянов, земеделец, от с. Ново Село | Венчан от свещеник Димитър Попов |
| 18. | 1878 година, 21 май, 16 часа | Христо Иванов Стоянов, земеделец, от с. Ново Село | Иван Стоянов, земеделец, от с. Ново Село | Елена Димитрова Петрова, земеделка, от с. Ново Село | Димитър Петров, земеделец, от с. Ново Село | Венчан от свещеник Димитър Попов |
| 19. | 1878 година, 14 юни, 6 часа | Георги Стоянов Николов, земеделец, от с. Ново Село | Стоян Николов, земеделец, от с. Ново Село | Ана Христова Иванова, земеделка, от с. Ново Село | Христо Иванов, земеделец, от с. Ново Село | Венчан от свещеник Димитър Попов |

A 2/e

Лист.

# протоколъ крещённых церкве хрящ Отъ Пре

| Число и месяц | Время | Имя | Родители | Восприемники |
|---|---|---|---|---|
| | Рождения / Крещения | | Имя, прозвище, званіе или сословіе | Имя, прозвище, званіе или сословіе |
| 1 | | | | |
| 2 | | | | |
| 3 | | | | |
| 4 | | | | |
| 5 | | | | |
| 6 | | | | |
| 7 | | | | |
| 8 | | | | |
| 9 | | | | |
| 10 | | | | |

Приходъ

| Число и месяц | Время | Имя | Родители | Восприемники |
|---|---|---|---|---|
| | Рождения / Крещения | | Имя, прозвище, званіе или сословіе | Имя, прозвище, званіе или сословіе |
| | | | | |
| | | | | |
| | | | | |
| | | | | |
| | | | | |
| | | | | |
| | | | | |
| | | | | |
| | | | | |
| | | | | |

Часть

# Метрическая выписная книга

| № по порядку | Когда родился и крещен | Имя | Вероисповедание | Законность или незаконность | Имя, звание, сословие или происхождение родителей |
|---|---|---|---|---|---|
| 1 | 1870 Сентября 4 | Анна | православ. | Законн. | Дворянина Николая и законной жены его Надежды Дмитриевых |
| 2 | 1870 Сентября 4 | Сергей | православ. | Законн. | Дворянина Николая и законной жены его Надежды Дмитриевых |
| 3 | 1871 Января 14 | Мария | православ. | Законн. | Дворянина Николая и законной жены его Надежды Дмитриевых |
| 4 | 1871 Января 14 | Михаил | православ. | Законн. | Дворянина Николая и законной жены его Надежды Дмитриевых |

# Метрическая выписная книга

| № по порядку | Когда родился и крещен | Имя | Вероисповедание | Законность или незаконность | Имя, звание, сословие или происхождение родителей |
|---|---|---|---|---|---|
| 1 | 1869 Июня 14 | Анна | православ. | Законн. | Дворянина Николая и законной жены его Надежды Дмитриевых |
| 2 | 1869 Июня 14 | Сергей | православ. | Законн. | Дворянина Николая и законной жены его Надежды Дмитриевых |
| 3 | 1871 Января 14 | Мария | православ. | Законн. | Дворянина Николая и законной жены его Надежды Дмитриевых |
| 4 | 1871 Января 14 | Михаил | православ. | Законн. | Дворянина Николая и законной жены его Надежды Дмитриевых |

A 2/e

Лист

ПРОТОКОЛЪ КРЕЩЕНІЯ ДЕТЕЙ ПРИ ... Отдѣ 8 Іюня

... г. Июня ... дня

| Число | Дата и день: Рождения | Крещенія или пріобщенія | Имена | Вѣра, обрядъ или вѣроисповѣданіе | Званіе или должность | Имена, отчества, фамиліи и званія родителей | Имена, отчества, фамиліи и званія воспріемниковъ: Отца | Матери | Имена, отчества, фамиліи и званія лицъ, совершавшихъ таинство | Примѣчанія |
|---|---|---|---|---|---|---|---|---|---|---|
| 1 | 27 Января 6 17 | 11 | Владиміръ Близнецы | Прав. | Законн. | Іеромонахъ Іоаннъ Іеромонахъ Іоаннъ Іеромонахъ Іоаннъ | Елена Константиновна Малинина | Елена Владиміровна Іоаннъ | Іеромонахъ Іоаннъ Іеромонахъ Іоаннъ Іеромонахъ Іоаннъ | |
| 2 | 27 Января 6 17 | 13 | Константинъ | Прав. | Законн. | Іеромонахъ Іоаннъ Іеромонахъ Іоаннъ Іеромонахъ Іоаннъ | Іеромонахъ Іоаннъ Іеромонахъ Іоаннъ Іеромонахъ Іоаннъ | Іеромонахъ Іоаннъ Іеромонахъ Іоаннъ Іеромонахъ Іоаннъ | Іеромонахъ Іоаннъ Іеромонахъ Іоаннъ Іеромонахъ Іоаннъ | |
| 3 | 27 Января 10 25 | 15 27 | Савва | Прав. | Законн. | Іеромонахъ Іоаннъ Іеромонахъ Іоаннъ Іеромонахъ Іоаннъ | Іеромонахъ Іоаннъ Іеромонахъ Іоаннъ Іеромонахъ Іоаннъ | Іеромонахъ Іоаннъ Іеромонахъ Іоаннъ Іеромонахъ Іоаннъ | Іеромонахъ Іоаннъ Іеромонахъ Іоаннъ Іеромонахъ Іоаннъ | |
| 4 | 27 Января 27 1 Февраля | 21 | Лепосава | Прав. | Законн. | Іеромонахъ Іоаннъ Іеромонахъ Іоаннъ Іеромонахъ Іоаннъ | Іеромонахъ Іоаннъ Іеромонахъ Іоаннъ Іеромонахъ Іоаннъ | Іеромонахъ Іоаннъ Іеромонахъ Іоаннъ Іеромонахъ Іоаннъ | Іеромонахъ Іоаннъ Іеромонахъ Іоаннъ Іеромонахъ Іоаннъ | |
| 5 | 27 Января 11 2 | 13 28 | Іоаннъ | Прав. | Законн. | Іеромонахъ Іоаннъ Іеромонахъ Іоаннъ Іеромонахъ Іоаннъ | Іеромонахъ Іоаннъ Іеромонахъ Іоаннъ Іеромонахъ Іоаннъ | Іеромонахъ Іоаннъ Іеромонахъ Іоаннъ Іеромонахъ Іоаннъ | Іеромонахъ Іоаннъ Іеромонахъ Іоаннъ Іеромонахъ Іоаннъ | |
| 6 | 27 Января 29 2 Марта | 13 | Ѳеодора | Прав. | Законн. | Іеромонахъ Іоаннъ Іеромонахъ Іоаннъ Іеромонахъ Іоаннъ | Іеромонахъ Іоаннъ Іеромонахъ Іоаннъ Іеромонахъ Іоаннъ | Іеромонахъ Іоаннъ Іеромонахъ Іоаннъ Іеромонахъ Іоаннъ | Іеромонахъ Іоаннъ Іеромонахъ Іоаннъ Іеромонахъ Іоаннъ | |
| 7 | 27 Февраля 19 19 Января | | Евдокія | Прав. | Законн. | Іеромонахъ Іоаннъ Іеромонахъ Іоаннъ Іеромонахъ Іоаннъ | Іеромонахъ Іоаннъ Іеромонахъ Іоаннъ Іеромонахъ Іоаннъ | Іеромонахъ Іоаннъ Іеромонахъ Іоаннъ Іеромонахъ Іоаннъ | Іеромонахъ Іоаннъ Іеромонахъ Іоаннъ Іеромонахъ Іоаннъ | |
| 8 | 27 Января 10 25 | | Сергій | Прав. | Законн. | Іеромонахъ Іоаннъ Іеромонахъ Іоаннъ Іеромонахъ Іоаннъ | Іеромонахъ Іоаннъ Іеромонахъ Іоаннъ Іеромонахъ Іоаннъ | Іеромонахъ Іоаннъ Іеромонахъ Іоаннъ Іеромонахъ Іоаннъ | Іеромонахъ Іоаннъ Іеромонахъ Іоаннъ Іеромонахъ Іоаннъ | |
| 9 | 27 Марта 12 24 | 14 26 | Александръ | Прав. | Законн. | Іеромонахъ Іоаннъ Іеромонахъ Іоаннъ Іеромонахъ Іоаннъ | Іеромонахъ Іоаннъ Іеромонахъ Іоаннъ Іеромонахъ Іоаннъ | Іеромонахъ Іоаннъ Іеромонахъ Іоаннъ Іеромонахъ Іоаннъ | Іеромонахъ Іоаннъ Іеромонахъ Іоаннъ Іеромонахъ Іоаннъ | |
| 10 | 27 Марта 14 22 | 15 | Іоаннъ | Прав. | Законн. | Іеромонахъ Іоаннъ Іеромонахъ Іоаннъ Іеромонахъ Іоаннъ | Іеромонахъ Іоаннъ Іеромонахъ Іоаннъ Іеромонахъ Іоаннъ | Іеромонахъ Іоаннъ Іеромонахъ Іоаннъ Іеромонахъ Іоаннъ | Іеромонахъ Іоаннъ Іеромонахъ Іоаннъ Іеромонахъ Іоаннъ | |

Link Reference Target LRT-0054-V2



ВЕДОМОСТЬ ВОСПРИНЯТЫХЪ ЦЕРКОВЬ ТАИНЪ

| Число месяца | Имена | | Родители и роды | |
|---|---|---|---|---|
| | Рождения | Крещения и Миропомазания | Имя | Отчество или фамилия | Имя, отчество, фамилия или прозвище | Имена восприемников |
| 11 | Мая 24 | Мая 31 | Иванъ | Ивановъ | Василій и Ольга Павловы, городскіе жители | Купецъ Григорій Ивановъ Дмитріевъ |
| 12 | Мая 27 | Іюня 7 | Марина | Сидорова | Николай и Прасковья Ивановы, городскіе жители | Жена купца Ивана Дмитріева Дмитріева |
| 13 | Іюня 10 | Іюня 14 | Живоинъ | Живоиновъ | Василій и Ольга Павловы, городскіе жители | Купецъ Григорій Ивановъ Дмитріевъ |
| 14 | Іюня 1 | Іюня 15 | Ульяна | Ивановна | Григорій и Ульяна Ивановы, изъ Свободнаго, временно проживающіе въ городѣ | Купецъ Григорій Ивановъ Дмитріевъ |
| 15 | Іюня 11 | Іюня 21 | Ольга | Ивановна | Василій и Марія Ивановы, изъ Свободнаго, временно проживающіе въ городѣ | Купецъ Григорій Ивановъ Дмитріевъ |
| 16 | Іюня 29 | Іюля 2 | Екатерина | Ивановна | Ѳедоръ и Прасковья Ивановы, изъ Свободнаго, временно проживающіе въ городѣ | Купецъ Григорій Ивановъ Дмитріевъ |
| 17 | Іюня 25 | Іюля 5 | Іоаннъ | Ивановъ | Василій и Ольга Павловы, городскіе жители | Купецъ Григорій Ивановъ Дмитріевъ |
| 18 | Іюля 20 | Августа 21 | Анна | Ивановна | Ѳедоръ и Прасковья Ивановы, изъ Свободнаго, временно проживающіе въ городѣ | Купецъ Григорій Ивановъ Дмитріевъ |
| 19 | Іюля 26 | Августа 31 | Мирра | Ивановна | Василій и Ольга Павловы, городскіе жители | Купецъ Григорій Ивановъ Дмитріевъ |
| 20 | Августа 22 | Сентября 4 | Іоаннъ | Ивановъ | Василій и Ольга Павловы, городскіе жители | Купецъ Григорій Ивановъ Дмитріевъ |



| Число месяца | Имена | Родители и роды | | |
|---|---|---|---|---|
| | Рождения | Крещения и Миропомазания | Имя | Отчество или фамилия | Имя, отчество, фамилия или прозвище | Имена восприемников | Примѣчанія |
| Іюня 29 | Іюля 3 | Марія | Ивановна | Ѳедоръ и Прасковья Ивановы, изъ Свободнаго, временно проживающіе въ городѣ | Вдова Ивана Дмитріева Дмитріева | Купецъ Григорій Ивановъ Дмитріевъ | |
| Іюля 3 | Іюля 7 | Іоаннъ | Ивановъ | Василій и Ольга Павловы, городскіе жители | Жена купца Ивана Дмитріева Дмитріева | Купецъ Григорій Ивановъ Дмитріевъ | |
| Іюля 6 | Іюля 10 | Василій | Ивановъ | Василій и Ольга Павловы, городскіе жители | Купецъ Григорій Ивановъ Дмитріевъ | Купецъ Григорій Ивановъ Дмитріевъ | |
| Іюля 10 | Іюля 15 | Ольга | Ивановна | Григорій и Ульяна Ивановы, изъ Свободнаго, временно проживающіе въ городѣ | Жена купца Ивана Дмитріева Дмитріева | Купецъ Григорій Ивановъ Дмитріевъ | |
| Іюля 11 | Іюля 21 | Ѳедоръ | Ивановъ | Ѳедоръ и Прасковья Ивановы, изъ Свободнаго, временно проживающіе въ городѣ | Купецъ Иванъ Ивановъ Дмитріевъ | Купецъ Григорій Ивановъ Дмитріевъ | |
| Іюля 20 | Іюля 24 | Ольга | Ивановна | Василій и Ольга Павловы, городскіе жители | Жена купца Ивана Дмитріева Дмитріева | Купецъ Григорій Ивановъ Дмитріевъ | |
| Іюля 25 | Іюля 31 | Ѳедоръ | Ивановъ | Ѳедоръ и Прасковья Ивановы, изъ Свободнаго, временно проживающіе въ городѣ | Купецъ Иванъ Ивановъ Дмитріевъ | Купецъ Григорій Ивановъ Дмитріевъ | |
| Іюля 27 | Августа 1 | Ольга | Ивановна | Василій и Ольга Павловы, городскіе жители | Жена купца Ивана Дмитріева Дмитріева | Купецъ Григорій Ивановъ Дмитріевъ | |
| Іюля 30 | Августа 7 | Прасковья | Ивановна | Ѳедоръ и Прасковья Ивановы, изъ Свободнаго, временно проживающіе въ городѣ | Жена купца Ивана Дмитріева Дмитріева | Купецъ Григорій Ивановъ Дмитріевъ | |

Lens Automatic Target LRT-0864-V2

Часть

ПРОТОКОЛЪ КРЕЩЕНЫХЪ ВЪ [illegible] ЦЕРКВИ

| Число творимое | Время творимое: Рождения | Время творимое: Крещения и совершенства | Крещаемые: Имя | Крещаемые: Пол (мужеск. или женск.) | Крещаемые: Законность или незаконность | Имена отцовъ, матерей, восприемниковъ и ихъ званія |
|---|---|---|---|---|---|---|
| 24 | Сентября 24 | [illegible] | Василій | мужеск. | Законн. | Отецъ и Восприемникъ Василій умершій въ Корсунь. |
| 24 | Сентября 24 | [illegible] | Владиміръ | мужеск. | Законн. | Отецъ и Восприемникъ Владиміръ, умершій въ [illegible] |
| 24 | Сентября 24 | [illegible] | Екатерина | женск. | Законн. | Отецъ и Восприемникъ Крестьянинъ [illegible] Матвѣй Земцовъ. |

| Число творимое | Время творимое: Рождения | Время творимое: Крещения и совершенства | Крещаемые: Имя | Крещаемые: Пол (мужеск. или женск.) | Крещаемые: Законность или незаконность | Имена отцовъ, матерей, восприемниковъ и ихъ званія |
|---|---|---|---|---|---|---|
| [illegible] | [illegible] | [illegible] | [illegible] | [illegible] | [illegible] | [illegible] |
| [illegible] | [illegible] | [illegible] | [illegible] | [illegible] | [illegible] | [illegible] |
| Новаго | Числа | Священникъ [illegible] Церкви Младенца [illegible] Земледѣльца | [illegible] | [illegible] | [illegible] | [illegible] |

A 2/e

Отдѣлъ ПРОТОКОЛЪ КРЕЩЕНІЙ ПРАВОСЛАВНЫХЪ ВОСТОЧНЫХЪ ЦЕРКВИ ХРАМА

| Число | Годъ, мѣсяцъ и день рожденія | Крещеніе | Родители |
|---|---|---|---|
| | | Имя, мѣсяцъ и день крещенія; имя, отчество и званіе священника совершившаго крещеніе; имена воспріемниковъ | Имена, отчества, званіе или должность |
| | 1880 Іюня 17 | | |
| | 1880 Іюня 14 | | |
| | 1880 Іюня 15 | | |
| | 1880 Іюня 18 | | |
| | 1880 Іюня 19 | | |
| | 1880 Іюня 19 | | |
| | 1880 Іюня 21 | | |
| | 1880 Іюня 21 | | |
| | 1880 Іюня 30 | | |
| | 1880 Іюня 30 | | |

Отдѣлъ ПРОТОКОЛЪ КРЕЩЕНІЙ ПРАВОСЛАВНЫХЪ ВОСТОЧНЫХЪ ЦЕРКВИ ХРАМА въ

| Число | Крещеніе: Время совершенія крещенія | Крещеніе: Мѣсто совершенія крещенія | Крещеніе: Имена, отчества, званія или должности воспріемниковъ | Крещеніе: Имена, отчества, званія совершившихъ крещеніе священниковъ | Примѣчанія |
|---|---|---|---|---|---|
| | | | | | |
| | | | | | |
| | | | | | |
| | | | | | |
| | | | | | |
| | | | | | |
| | | | | | |
| | | | | | |
| | | | | | |
| | | | | | |

Страница

# ПРОТОКОЛЪ КРЕЩЕНЫХЪ ПРАВОСЛАВНАГО КОНСТОРСКАГО ЦЕРКВИ ХРАМА

| Число | Годъ, мѣсяцъ и день: Рождённаго | Крещенія | Крещённыхъ: Имя | Полъ: мужескій или женскій | Законность или незаконность рожденія | Родителей: Имя, прозваніе, званіе или должность |
|---|---|---|---|---|---|---|
| 11 | | | | | | |
| 12 | | | | | | |
| 13 | | | | | | |
| 14 | | | | | | |
| 15 | | | | | | |
| 16 | | | | | | |
| 17 | | | | | | |
| 18 | | | | | | |
| 19 | | | | | | |
| 20 | | | | | | |
| 21 | | | | | | |

| Крещенныхъ: Восприемники отъ купели (прозваніе, званіе и мѣсто жительства) | Были ли, прозваніе и мѣсто пріписки | О крещенныхъ въ этотъ день совершителями таинства крещенія (фамилія и должность) |
|---|---|---|
| | | |
| | | |
| | | |
| | | |
| | | |
| | | |
| | | |
| | | |
| | | |
| | | |
| | | |

Lens Reference Target LRT-0804-V2



ПРОТОКОЛЪ ВНОВЬ



| Число | Годъ, мѣсяцъ и день рожденія | Крещенъ и миропомазанъ | Имя | Пола мужской или женской | Законность или незаконность | Имя, отчество, званіе или прозвище | Вѣроисповѣданіе | Мѣсто рожденія и мѣсто постояннаго жительства | Званіе или прозвище и мѣсто приписки | Звѣрства, подлежащія свидѣтельствованію, какъ родовыя и наслѣдственныя, и ихъ знаки | Примѣчанія |
|---|---|---|---|---|---|---|---|---|---|---|---|
| | | | | | | | | | | | |
| | | | | | | | | | | | |
| | | | | | | | | | | | |

Отрок

А 2/с

Примѣчанія

Списокъ Православныхъ Кладбищъ
православныхъ церквей [illegible]
за годъ 1881

| № | Дата | | Имя | Пол | Вероисповедание | Родители: имя, звание и место жительства |
|---|---|---|---|---|---|---|
| 1 | 1881 Января 7 / 14 | Января 16 / 22 | Анастасия | Женск. | Православ. | Отец коллежский регистратор Димитрий Георгиевич Кассандрович |
| 2 | 1881 Января 11 / 23 | Января 20 | Владимир | мужск. | Православ. | Отец Дворянин Константин Константинович Кассандрович мать Дворянка Мария Петровна |
| 3 | 1881 Февраля 2 / 14 | 3 / 15 | Богдан | мужск. | Православ. | Отец крестьянин Иван Макарович Сидоренко мать Мещанка Ольга Ивановна |
| 4 | 1881 Февраля 28 / Марта 12 | 28 / 12 | Михаил | мужск. | православ. | Отец Дворянин Константин Константинович Кассандрович мать Дворянка Мария Петровна |
| 5 | 1881 Марта 4 / 16 | 6 / 18 | Вениамин | Женск. | Православ. | Отец Дворянин Константин Константинович Кассандрович мать Дворянка Мария Петровна |
| 6 | 1881 Апреля 9 / 21 | 10 / 22 | Елена | Женск. | Православ. | Отец Дворянин Константин Константинович Кассандрович мать Дворянка Мария Петровна |

| Где крещен | Когда крещен | Фамилия, имя, звание и место жительства восприемников | Фамилия, имя и звание совершителя таинства | Фамилия, имя и звание записавшего в метрическую книгу | Примечание |
|---|---|---|---|---|---|
| Церковь Успения Пресвятой Богородицы | 2/15 Января | Дворянин Константин Константинович Кассандрович | Протоиерей Димитрий Сергеевский | Псаломщик Иоанн Васильев | Мария Петровна Кассандрович |
| Церковь Успения Пресвятой Богородицы | 20 Января | Дворянка Мария Петровна Кассандрович | Протоиерей Димитрий Сергеевский | Псаломщик Иоанн Васильев | Константин Константинович Кассандрович |
| Церковь Успения Пресвятой Богородицы | 3/15 Февраля | Крестьянин Иван Макарович Сидоренко | Протоиерей Димитрий Сергеевский | Псаломщик Иоанн Васильев | Ольга Ивановна Сидоренко |
| Церковь Успения Пресвятой Богородицы | 28 Февраля / 12 Марта | Дворянин Константин Константинович Кассандрович | Протоиерей Димитрий Сергеевский | Псаломщик Иоанн Васильев | Мария Петровна Кассандрович |
| Церковь Успения Пресвятой Богородицы | 6/18 Марта | Дворянин Константин Константинович Кассандрович | Протоиерей Димитрий Сергеевский | Псаломщик Иоанн Васильев | Мария Петровна Кассандрович |
| Церковь Успения Пресвятой Богородицы | 10/22 Марта | Дворянин Константин Константинович Кассандрович | Протоиерей Димитрий Сергеевский | Псаломщик Иоанн Васильев | Мария Петровна Кассандрович |

| | | |

Книга

Книга [illegible] церковных православных восточных церквей Храма

| | | |

Отдѣлъ 40

Протоколъ крещеныхъ православной соборной церкви, храма Святаго Троицы Губернскаго Города Кинешма Уѣзда

| № | Годъ, мѣсяцъ и день | | Принимавшій | Полъ | Имя, данное при крещеніи | Родители | Восприемники | Какого сословія и вѣроисповѣданія | Примѣчанія |
|---|---|---|---|---|---|---|---|---|---|
| | Число | Время рожденія | | | | | | | |
| 1 | 1882 Апрѣля 17 24 | Ночи 12 часовъ | Священникъ | мужск. | Михаилъ | Кинешемскаго 1-го купца Ивана Ивановича Кислова и законной его жены Маріи Ѳедоровны | Кинешемскій 1-й гильдіи купецъ Иванъ Ивановичъ Кисловъ | Православнаго исповѣданія | Таинство Крещенія совершено въ соборной церкви |
| 2 | 1882 Апрѣля 19 Сего мѣсяца | Ночи 12 часовъ | Священникъ | мужск. | Сергій | Кинешемскаго 1-го купца Ивана Ивановича Кислова и законной его жены Маріи Ѳедоровны | Кинешемскій 1-й гильдіи купецъ Иванъ Ивановичъ Кисловъ | Православнаго исповѣданія | Таинство Крещенія совершено въ домѣ купца Кислова |
| 3 | 1882 Апрѣля 24 Сего мѣсяца | Ночи 12 часовъ | Священникъ | мужск. | Іоаннъ | Кинешемскаго 1-го купца Ивана Ивановича Кислова и законной его жены Маріи Ѳедоровны | Кинешемскій 1-й гильдіи купецъ Иванъ Ивановичъ Кисловъ | Православнаго исповѣданія | Таинство Крещенія совершено въ домѣ купца Кислова |
| 4 | 1882 Іюня 11 Сего мѣсяца | Ночи 12 часовъ | Священникъ | мужск. | Іоаннъ | Кинешемскаго 1-го купца Ивана Ивановича Кислова и законной его жены Маріи Ѳедоровны | Кинешемскій 1-й гильдіи купецъ Иванъ Ивановичъ Кисловъ | Православнаго исповѣданія | Таинство Крещенія совершено въ соборной церкви |
| 5 | 1882 Іюня 27 Сего мѣсяца | Утра 8 часовъ | Священникъ | мужск. | Іоаннъ | Кинешемскаго 1-го купца Ивана Ивановича Кислова и законной его жены Маріи Ѳедоровны | Кинешемскій 1-й гильдіи купецъ Иванъ Ивановичъ Кисловъ | Православнаго исповѣданія | Таинство Крещенія совершено въ соборной церкви |
| 6 | 1882 Августа 10 Сего мѣсяца | Ночи 12 часовъ | Священникъ | мужск. | Іоаннъ | Кинешемскаго 1-го купца Ивана Ивановича Кислова и законной его жены Маріи Ѳедоровны | Кинешемскій 1-й гильдіи купецъ Иванъ Ивановичъ Кисловъ | Православнаго исповѣданія | Таинство Крещенія совершено въ соборной церкви |

Отдѣл 111

Протоколъ крещеныхъ православныхъ восточныя церкви, храма Стѣвая Тит о

| № | Годъ, мѣсяцъ и день | | Крещеннаго | | | | Годы лѣтъ | | | |

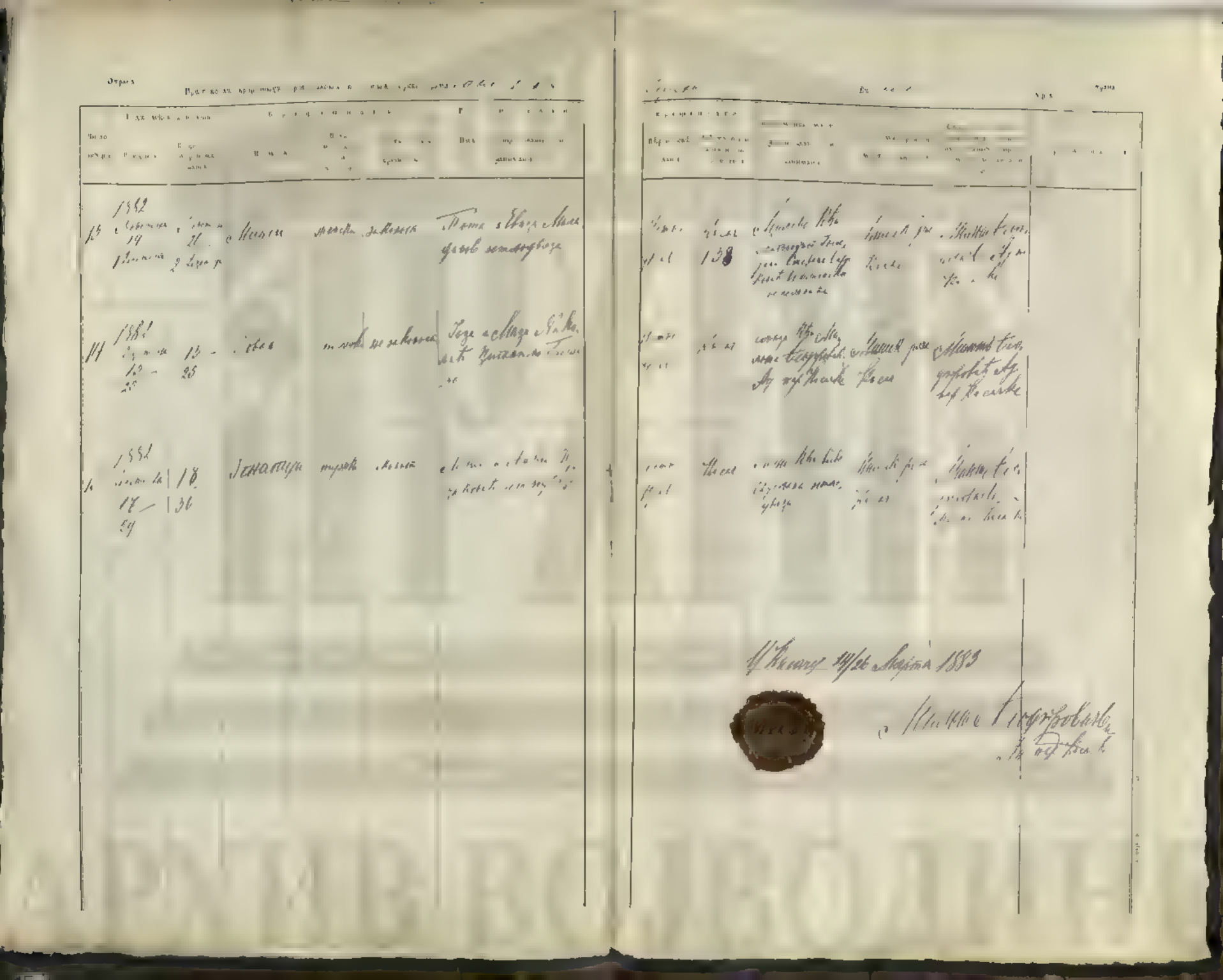

Серия I

Страна

ПРОТОКОЛА КРЕЩЕНЫХ ПРАВОСЛАВНАЯ ВОСТОЧНЫЯ ЦЕРКВИ, Храма Свято-Николаевской Земляческой на Висагах области

Страна

| Число | Год, месяц и день рождения | Крещен и миропомазан | Пол | Законность или незаконность | Родители: имя, звание или занятие | Восприемники: имя, звание или занятие | Где жительствуют | Кем совершено крещение и миропомазание | Примечание |
|---|---|---|---|---|---|---|---|---|---|
| 1 | 1883 Января 3/16 | 1/16 | Августа | женск. | законная | Отец Августа Сын Константин земледелец | Крестьянин Константин Иванов Земляческой Висагинской волости | Священник Иоанн Земляческой церкви | |
| 2 | 1880 декабря 12/24 | 12/24 | Людвико | мужск. | законный | Матрос Августа Сын Константин земледелец | Крестьянин Константин Иванов Земляческой Висагинской волости | Священник Иоанн Земляческой церкви | |
| 3 | 1883 января 13/25 | 13/25 | Софья | женск. | законная | Отец Августа Сын Константин земледелец | Крестьянин Константин Иванов Земляческой Висагинской волости | Священник Иоанн Земляческой церкви | |
| 4 | 1883 февраля 17/1 | 17/1 | Мария | женск. | законная | Отец Августа Сын Константин земледелец | Крестьянин Константин Иванов Земляческой Висагинской волости | Священник Иоанн Земляческой церкви | |
| 5 | 1883 февраля 19/3 | 19/3 | Савва | мужск. | законный | Отец Августа Сын Константин земледелец | Крестьянин Константин Иванов Земляческой Висагинской волости | Священник Иоанн Земляческой церкви | |

Страница

## Метрическая книга православной восточной церкви, города

| Страница | Год, месяц и день | | Крещенные | | | Родители | | Восприемники | | Время совершения таинства крещения и миропомазания (для православных) | Примечание |
|---|---|---|---|---|---|---|---|---|---|---|---|
| Номер по порядку | Рождения | Крещения и миропомазания | Имя | Пол (мужской или женский) | Законность или незаконность | Имя, отчество, фамилия и звание | | Имя, отчество, фамилия и звание | Время пребывания | | |
| 6 | 1883 марта 12 / 24 | 13 / 25 | Иван | мужской | законный | Киевской губернии и уезда мещанин | Киевской губернии и уезда мещанка Мария Петрова | Киевской губернии и уезда мещанин | Киевской губернии и уезда | Таинство крещения и миропомазания совершено в церкви | |
| 7 | 1883 марта 23 / апреля 9 | 29 / 10 | Семен | мужской | законный | Киевской губернии и уезда мещанин | Киевской губернии и уезда мещанка Ольга Ивановна | Киевской губернии и уезда мещанин | Киевской губернии и уезда | Таинство крещения и миропомазания совершено в церкви | |
| 8 | 1883 апреля 2 / 14 | 3 / 15 | Сергей | мужской | законный | Киевской губернии и уезда мещанин | Киевской губернии и уезда мещанка Ольга Федорова | Киевской губернии и уезда мещанин | Киевской губернии и уезда | Таинство крещения и миропомазания совершено в церкви | |
| 9 | 1883 апреля 22 / мая 4 | 22 / 4 | Михаил | мужской | законный | Киевской губернии и уезда мещанин | Киевской губернии и уезда мещанка Пелагея Ивановна | Киевской губернии и уезда мещанин | Киевской губернии и уезда | Таинство крещения и миропомазания совершено в церкви | |
| 10 | 1883 мая 4 / 16 | 3 / 16 | Борис | мужской | законный | Киевской губернии и уезда мещанин | Киевской губернии и уезда мещанка Анна Павлова | Киевской губернии и уезда мещанин | Киевской губернии и уезда | Таинство крещения и миропомазания совершено в церкви | |

Образец метрической книги, составленной в 1884 году

Страна

## ВЕДОМОСТЬ КРЕЩЕНЫХ ПРАВОСЛАВНОЙ БОГОТОЧНОЙ ЦЕРКВИ. ХРАМЪ

Страна

### ЕЗ ОТЦА

| № по порядку | Время крещения: число, месяц, год | Имена крещенных | Пол | Имена, отчества, фамилия, звание и вероисповедание родителей | Место жительства родителей | Имена, отчества, фамилия, звание и вероисповедание восприемников | Время рождения: число, месяц, год | Примечания |
|---|---|---|---|---|---|---|---|---|
| 11 | 1883 Іюня 1 — 13 | Анастасія | мужск. | Евгр. и Ева супруги Ковтуновичъ | с. Мышинъ Кіев. губ. | Кіевскій мѣщ. Кіевъ | 1 — 13 | с. Мышинъ Кіев. губ. |
| 12 | Іюня 22 — 10 Іюня | Вѣра | женск. | Савва и Евдокія супруги Ковтуновичъ | Кіевская мѣщ. Кіевъ | | 23 — 10 | с. Мышинъ Кіев. губ. |
| 13 | 1883 Іюня 22 Августа | Милан | мужск. | Савва и Евдокія супруги Ковтуновичъ | Кіевскій мѣщ. Кіевъ | | 24 — 5 | с. Мышинъ Кіев. губ. |
| 14 | 1883 Сентября 20 Іюня 1 | Яков | женск. | Іоан. и Анна супруги Ковтуновичъ | Кіевскій мѣщ. Кіевъ | | 20 — 11 | с. Мышинъ Кіев. губ. |

Въ Кіевѣ, 16 Января 1884

Настоятель церкви

| | | | | | | | | | | | | | | | | | | |
|---|---|---|---|---|---|---|---|---|---|---|---|---|---|---|---|---|---|---|
| 1 | 1884 Януари 25 | 24/5 | Милко | мъжко | българин | Ерма и Янко Бъбката семейство | Ивановъ | Янко | 142 | Милко | Янко | Милко Ивановъ | | | | | | |
| 2 | 1884 Февруари 6/18 | 6/18 | Елена | женско | българка | Иванъ Петровъ Елена Бъбката семейство | Иванова | Елена | 222 | Иванъ Петровъ | Милко Янко | Милко Ивановъ | | | | | | |
| 3 | 1884 Юний 15/27 | 13/25 | Мария Елена Мария Сидерова | женско | българка | Сидеръ Петровъ Елена Бъбката семейство | Иванова | Мария | 213 | Елена Петровъ Мария Сидерова | Милко Янко | Милко Ивановъ | | | | | | |
| 4 | 1884 Юний 29 | 29 Юний | Александъръ | мъжко | българинъ | Ерма Бъбката семейство | Иванова | Мария | 279 | Мария Сидерова | Милко Янко | Милко Ивановъ | | | | | | |
| 6 | 1884 Февруари 21 | 21 Февруари 8 Февруари | Милко | мъжко | българинъ | Милко Ерма Бъбката семейство | Иванова | Ерма | 1 | Ерма Милко | Милко Янко | Милко Ивановъ | | | | | | |
| 6 | 1884 Септември 2/15 | 2/15 | Петъръ | мъжко | българинъ | Милко и Мария Сидерова семейство | Иванова | Ерма | 151 | Ерма Милко | Милко Янко | Милко Ивановъ | | | | | | |

Страница 48

| Число | Год, месяц и день рождения | Время рождения | Пол | Имя | Вероисповедание родителей | Звание, фамилия, имя и вероисповедание восприемников |
|---|---|---|---|---|---|---|
| 7 | 1884 Сентября 17/29 | 17/29 | Мужеский | Пуд | Православной | Мещанин Иван Яковлев Ушаков |
| 8 | 1884 Сентября 17/29 | 17/29 | Мужеский | Пуд | Православной | Мещанин Иван Яковлев Ушаков |
| 9 | 1884 Ноября 26 Декабря 8 | 21 Сентября 3 Декабря | Мужеский | Пуд | Православной | Мещанин Матвей Васильев Ушаков |

А. Кинешемскаго городского благочинного священник Василий Ушаков

147

Страница

Кинешма

А 2/2

| Имя, отчество и фамилия | Звание | Место жительства | Звание, фамилия, имя и вероисповедание | Свидетельство о рождении | Примечание |
|---|---|---|---|---|---|
| Иванов | Кинешма | Кинешма | Мещанин Иван Яковлев Ушаков | Мещанин Иван Яковлев Ушаков | |
| Иванов | Кинешма | Кинешма | Мещанин Иван Яковлев Ушаков | Мещанин Иван Яковлев Ушаков | |
| Иванов | Кинешма 151 | Кинешма | Мещанин Матвей Васильев Ушаков | Мещанин Матвей Васильев Ушаков | |

Дан сей Кинешемскому городскому благочинному священнику Василию Ушакову

в Кинешме 18 февраля 1886

Мещанин Матвей Васильев Ушаков

Приговоръ крестьянъ православнаго восточнаго Церкви храма Кіевъ Печерской Лавры на Кіевъ округа



| Число текущее | Когда родился: Число, месяц и день рождения | Когда крещен: Число, месяц и день крещения и миропомазания | О крещаемомъ: Имя | О крещаемомъ: Пола мужской или женской | О крещаемомъ: Брачность: состоитъ или незамужемъ | О родителяхъ: Имя, прозвище, звание или занятие | О воспріемникахъ: Имя, прозвище, звание или занятие | О воспріемникахъ: Имя, прозвище и мѣсто жительства | Которыми подписъ священника совершившаго крещение и миропомазание и того лица | ПРИМѢЧАНІЕ |
|---|---|---|---|---|---|---|---|---|---|---|
| 1 | 1865 Января 4/16 | 4/16 | Іоаннъ | мужской | законнорожденный | Кіево-Печерской Лавры іеромонахъ | Кіево-Печерской Лавры іеромонахъ | Кіевъ, Кіево-Печерской Лавры | Кіево-Печерской Лавры іеромонахъ | |
| 2 | 1865 Февраля 5/17 | 5/17 | Ирина | женской | законнорожденная | Кіево-Печерской Лавры іеромонахъ | Кіево-Печерской Лавры іеромонахъ | Кіевъ, Кіево-Печерской Лавры | Кіево-Печерской Лавры іеромонахъ | |
| 3 | 1865 Января 14/26 | 14/26 | Христина | женской | законнорожденная | Кіево-Печерской Лавры іеромонахъ | Кіево-Печерской Лавры іеромонахъ | Кіевъ, Кіево-Печерской Лавры | Кіево-Печерской Лавры іеромонахъ | |
| 4 | 1865 Января 2/14 | 2/14 | Анна | женской | законнорожденная | Кіево-Печерской Лавры іеромонахъ | Кіево-Печерской Лавры іеромонахъ | Кіевъ, Кіево-Печерской Лавры | Кіево-Печерской Лавры іеромонахъ | |
| 5 | 1865 Января 4/16 | 4/16 | Ирина | женской | законнорожденная | Кіево-Печерской Лавры іеромонахъ | Кіево-Печерской Лавры іеромонахъ | Кіевъ, Кіево-Печерской Лавры | Кіево-Печерской Лавры іеромонахъ | |

Страна 44

# Исповѣдныя вѣдомости православнаго восточнаго Греко-Россійскаго

Приход Тодоровъ въ Кичевскомъ Округѣ

Страна

| Изъ домовой книги | Родился | Крещенъ и миропомазанъ | Имя | Пол мужской или женской | Брачное состояніе безбрачность | Имя, отчество и фамилія родителей или опекуновъ |
|---|---|---|---|---|---|---|
| 1 | 1885 Іюня 23 | Іюня 25 | Тодоръ | мужской | младенецъ | Тодоръ Іоновъ Трифоновъ, крестьяне с. Тодорова |
| 2 | 1881 Іюня 25 | Іюня 25 | Трифонъ | мужской | младенецъ | Тодоръ Іоновъ Трифоновъ, крестьяне с. Тодорова |
| 3 | 1883 Сентября 13/25 | 14/26 | Іоновъ | мужской | младенецъ | Тодоръ Іоновъ Трифоновъ, крестьяне с. Тодорова |
| 4 | 1885 Августа 13/25 | 15/27 | Іоновъ | мужской | младенецъ | Тодоръ Іоновъ Трифоновъ, крестьяне с. Тодорова |

| Вѣроисповѣданіе | Мѣстожительство, домъ № | Состояніе (званіе или занятіе) | Имена, званіе и мѣсто пребыванія | Имена, званіе и мѣсто пребыванія | Примѣчаніе |
|---|---|---|---|---|---|
| Православ. | Тодоровъ | Крестьянка | Священникъ Кичевской церкви | Тодоръ Іоновъ Трифоновъ, крестьяне с. Тодорова | |
| Православ. | Тодоровъ | Крестьянка | Священникъ Кичевской церкви | Тодоръ Іоновъ Трифоновъ, крестьяне с. Тодорова | |
| Православ. | Тодоровъ | Крестьянка | Священникъ Кичевской церкви | Тодоръ Іоновъ Трифоновъ, крестьяне с. Тодорова | |
| Православ. | Тодоровъ | Крестьянка | Священникъ Кичевской церкви | Тодоръ Іоновъ Трифоновъ, крестьяне с. Тодорова | |

Исписано 4 Января 1886

Священникъ Кичевской церкви

Метрическая книга о родившихся, бракосочетавшихся и умерших православного населения Костромской епархии Кинешемского уезда Спасской церкви села Спасское

| № по порядку | Когда родился, крещен и день его ангела | Когда совершено таинство | Имя | Законнорожденный или незаконнорожденный | Родители: имя, звание и местожительство |
|---|---|---|---|---|---|
| 1 | 1886 января 31 числа 2 | 2 февраля 3 | Павел | законный | Крестьянин Иоанн Федоров Кокорев и законная жена его Евдокия Иоаннова |
| 2 | 1886 января 23 числа 4 февраля | 28 января 4 февраля | Михаил | законный | Спасского церковного причта священник Иоанн Васильев Покровский и законная жена его Мария Николаева |
| 3 | 1886 марта 18 числа | 19 31 | Дуняша | законная | Сапожник Алексей Федоров Кокорев и законная жена его Ирина Иоаннова |
| 4 | 1886 апреля 11 числа | 11 13 | Наташа | законная | Крестьянин Михаил Васильев Соколов и законная жена его Анна Ивановна |
| 5 | 1886 мая 11 числа | 11 16 | Осип | законный | Крестьянин Федор Иоаннов Кокорев и законная жена его Ирина Федорова |

Кинешемского уезда Спасской церкви села Спасского

| Время рождения | Время совершения таинства | Восприемники: имя, звание и местожительство | Таинство совершил: имя, звание и местожительство | Примечания |
|---|---|---|---|---|
| Января 31 числа | Января 2 числа | Села Кокорева Спасского церковного причта священника Иоанна Васильева Покровского | Священник Иоанн Васильев Покровский | Таинство совершено в церкви села Спасского |
| Января 23 числа | Января 28 числа | Села Кокорева Крестьянина Иоанна Федорова Кокорева законная жена его Мария Николаева | Священник Иоанн Васильев Покровский | Таинство совершено в церкви села Спасского |
| Марта 18 числа | Марта 19 числа 142 | Села Кокорева Крестьянина Иоанна Федорова Кокорева законная жена его Ирина Иоаннова | Священник Иоанн Васильев Покровский | Таинство совершено в церкви села Спасского |
| Апреля 11 числа | Апреля 11 числа 151 | Села Кокорева Крестьянина Иоанна Федорова Кокорева законная жена его Ирина Иоаннова | Священник Иоанн Васильев Покровский | Таинство совершено в церкви села Спасского |
| Мая 11 числа | Мая 11 числа 271 | Села Кокорева Крестьянина Иоанна Федорова Кокорева законная жена его Ирина Иоаннова | Священник Иоанн Васильев Покровский | Таинство совершено в церкви села Спасского |

| | | | | | | |
|---|---|---|---|---|---|---|
| 6 | 1886 с јануара 9/21 | 9/21 | с. Лебовска | мушки | земљак | Лазар и Лабуда Поповић синовци Сербиј |
| 7 | 1886 с јуна 24 јуна 6 | 28 јуна 10 | с. Мала | мушки | земљак | Ђура и Ђура Ђурина синовци |
| 8 | 1886 јуна 20 јануара 1 | јуна 24 јан. 5 | Мачва | мушки | земљак | Илија и Илија Тешковић суседи. сиромаси |
| 9 | 1886 септембра 28 октобра 10 | октобра 4/16 | с. Мала | мушки | земљак | Мића и Илија Ерделан синовци |
| 10 | 1886 октобра 9 септембра 1 | 21 октобра 2 септембра | Мачва | мушки | земљак | Тома и Лазар Савански синовци |

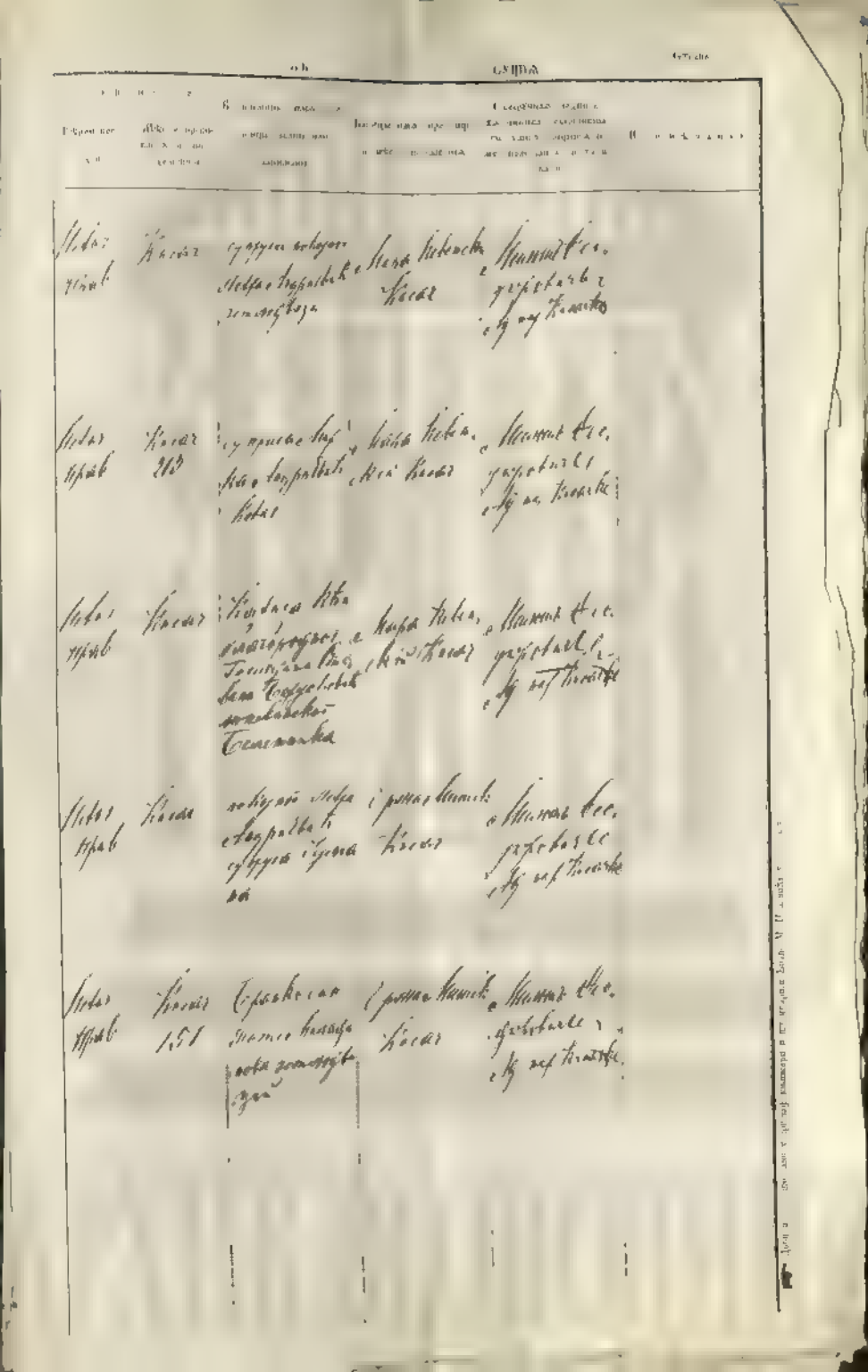

| | | | | | | | | | | | |
|---|---|---|---|---|---|---|---|---|---|---|---|
| 11 | 1886 Новембра 7/13 | 7/13 | Софија | земља за башту | Стева и Марија Ерделан земљорад. | | | | | | |
| 12 | 1886 Новембра 14/26 | 15/27 | Сврљиг | плуг за воловска | Живојин и Ђорђе Тимотијевић земљорад. у Сврљигу | | | | | | |
| 13 | 1886 Септембра 17/29 | 15/31 | Марија | земља за башту | Петар и Јелена Јовановић земљорад. | | | | | | |
| 14 | 1886 Децембра 12/24 | 12/26 | Житковац | плуг за воловска | Живко и Јован Стојановић земљорад. у Књажевцу | | | | | | |

| | | | | | | | | | | | |
|---|---|---|---|---|---|---|---|---|---|---|---|
| Србија | Књажевац | Јован Стојановић земљорад. | Марија Тодоровић | Књажевац | | | | | | | |
| Србија | Књажевац 283 | Софија Трајковић земљорад. у Сврљигу | Марија Тодоровић | Књажевац | | | | | | | |
| Србија | Књажевац 241 | Ђорђе Живковић земљорад. у Књажевцу | Ђорђе Живковић | Књажевац | | | | | | | |
| Србија | Књажевац | Стојадин Ђорђевић земљорад. у Трговишту | Трговиште | Књажевац | | | | | | | |

У Књажевцу 16/28 1886

Милан Богојевић
Ц. и кр. конзул

Страница 53

## Приходов кафедральных православной восточной Церкви храма

Сотня

### Метрическая книга

| Число | Дата и день рождения | Дата и день крещения или напр. погребения | Имя | Пол мужеск. или женск. | Брак. ли или незаконнорожденность | Имя, звание, занятие или занятие родителей | Время совершения | Имя, отчество, фамилия священника | Имя, отчество, фамилия восприемников или поручителей | Примечание |
|---|---|---|---|---|---|---|---|---|---|---|
| 1 | 1858 Января 14/26 | 14/26 | Матрена | женск. | законн. | Солдатская [illegible] | [illegible] | [illegible] | [illegible] | |
| 2 | 1858 24 Января | 26/15 | Олимпиада | женск. | законн. | Матрена Иванова [illegible] | [illegible] | [illegible] | [illegible] | |
| 3 | 1858 Января 21 [illegible] 2 | 21/[illegible] | Ефросинья | женск. | законн. | [illegible] | [illegible] | [illegible] | [illegible] | |
| 4 | 1858 [illegible] 4/16 | 4/16 | Иванов | муж. | незаконн. | Петра и [illegible] [illegible] | [illegible] | [illegible] | [illegible] | |
| 5 | 1858 [illegible] 13/25 | 14/21 | Сидоров | муж. | незаконн. | [illegible] [illegible] | [illegible] | [illegible] | [illegible] | |

[illegible] 15 января 1858

[illegible]

Сотня

### Метрическая книга

| Время совершения | Имя, отчество, фамилия священника | Имя, отчество, фамилия восприемников или поручителей | Звание, имя, отчество и место жительства | Время рождения подлежащего крещению и метрического свидетельства | Имя, отчество, фамилия родителей | Примечание |
|---|---|---|---|---|---|---|
| Июня [illegible] | [illegible] | [illegible] | [illegible] | [illegible] | [illegible] | |
| Июня [illegible] | [illegible] | [illegible] | [illegible] | [illegible] | [illegible] | |
| Июня [illegible] | [illegible] | [illegible] | [illegible] | [illegible] | [illegible] | |
| Июня [illegible] | [illegible] | [illegible] | [illegible] | [illegible] | [illegible] | |
| Июня [illegible] | [illegible] | [illegible] | [illegible] | [illegible] | [illegible] | |

Број

# ЗАПИСНИК ВЕНЧАНИХ ЛИЦА ГРКО-ИСТОЧНЕ ВЕРЕ

| Број | Када је венчање извршено | | Критеријум | Презиме и име | Вероисповест | Занимање | Место рођења | Старост | Место становања |
|---|---|---|---|---|---|---|---|---|---|
| 7 | 1888 Септембра 4/15 | 4/15 | Матвој | мушко | православ | Петар Илина Гајдић земљорадник | | | |
| 8 | 1888 Септембра 24 ст. ст. | 25/7 | Стратић | мушко | православ | Петар Стојка земљорадник | | | |
| 9 | 1888 Септембра 4/16 | 4/16 Новембра | Димитрије | мушко | православ | Илија Стојка Ивана земљорадник | | | |
| 11 | 1888 Септембра 11/23 | 12/24 | Сека | мушко | православ | Јанија Стојка Грујић | | | |
| 11 | 1888 Септембра 25 | 25 | Невенка | мушко | православ | Душан Стојка Грујић земљорадник | | | |

У Кикинди 20 Јануара 1889

Матија Стојковић
Јер. матичар Кикиндски

95
139

Дозвољено да се води у српској школи Браће Ђ. Вошњака у Новом Саду

Стран. 87

## МЕТРИЧЕСКАЯ КНИГА ВЕЛИКОЛЕПНАЯ ВОСТОЧНАЯ ГРЕЧЕСКАЯ ЦЕРКВИ

Стран.

Отдѣлъ

# ПРОТОКОЛЪ КРОВНЫХЪ БРАКОВЪ ЧЕНВА ВОСТОЧНАЯ ЦЕРКВ. ХРАМА

Отдѣленіе

Столъ

| Число | Рождённыхъ | Имена и фамилія новорожденныхъ | Полъ мужской или женскій | Браки законные или незаконные | Имя, фамилія, сословіе и званіе родителей | Имена, фамилія, сословіе и званіе воспріемниковъ | Примѣчанія |
|---|---|---|---|---|---|---|---|
| 1 | 1554 | Иванъ | мужской | законный | с. Бѣлка Новгородской губ. и уѣзда | | |
| 5 | 1554 | Петръ | мужской | законный | | | |
| 9 | 1554 | Павелъ | мужской | законный | | | |
| 10 | 1554 | Семенъ | мужской | законный | | | |

Бѣлка 4 Января 1891

Настоятель

Переписной № 4 72

| Порядковый № дома | Имя, отчество и фамилия домовладельца | Количество жилых комнат, принадлежащих каждой семье | Количество жилых комнат, занимаемых каждой семьей | Сословие, звание или род занятий каждого члена семьи | Примечания |
|---|---|---|---|---|---|
| | | | | | |
| | | | | | |
| | | | | | |

Форма

## ПРОТОКОЛЪ КРЕЩЕНІЯ ПРАВОСЛАВНОЙ ВОСТОЧНОЙ ЦЕРКВИ ХРАМА

| Число | Месяцъ | Крещенъ (родился) или крещена (родилась) | Имя | Пол мужской или женскій | Время совершенія таинства | Имя, отчество и фамилія родителей, званіе или ремесло | Имена, отчества и фамилія воспріемниковъ, званіе или ремесло |
|---|---|---|---|---|---|---|---|
| 7 | 1891 Іюня 28 въ Петербургѣ | 21 | Сергій | мужской | Сергія и Вакха | Іеромонахъ Іоаннъ Крестовскаго Спасо-Преображенскаго скита | Іеромонахъ Іоаннъ Крестовскаго Спасо-Преображенскаго скита |
| 8 | 1891 Іюня 29 въ Петербургѣ | 29 Іюня въ Петербургѣ | Вакхъ | мужской | Сергія и Вакха | Іеромонахъ Іоаннъ Крестовскаго Спасо-Преображенскаго скита | Іеромонахъ Іоаннъ Крестовскаго Спасо-Преображенскаго скита |

Іюня 29 дня Петербургѣ 1891

КЪ

СПИСКА

| Къ листку | Изъ какой церкви и изъ какого духовенства | Когда и кѣмъ совершено таинство | Какого имени и какого званія воспріемникъ | Свѣдѣнія о томъ, не было ли при крещеніи замѣнено имя, и если было, то какое именно имя дано | Примѣчанія |
|---|---|---|---|---|---|
| 1-го | Изъ Крестовскаго Спасо-Преображенскаго скита | Іеромонахъ Іоаннъ Крестовскаго Спасо-Преображенскаго скита | Іеромонахъ Іоаннъ Крестовскаго Спасо-Преображенскаго скита | Іеромонахъ Іоаннъ Крестовскаго Спасо-Преображенскаго скита | |
| 1-го | Изъ Крестовскаго Спасо-Преображенскаго скита | Іеромонахъ Іоаннъ Крестовскаго Спасо-Преображенскаго скита | Іеромонахъ Іоаннъ Крестовскаго Спасо-Преображенскаго скита | Іеромонахъ Іоаннъ Крестовскаго Спасо-Преображенскаго скита | |

Іеромонахъ Іоаннъ Крестовскаго Спасо-Преображенскаго скита

Добыто изъ книгъ у "Истор. комиссіи при Братствѣ Св. Пантелеймона" Нижн. Сад.

Страница

ПРОТОКОЛ ДЛЯ ЗАПИСИ ВЕНЧАНИЯ ВОСТОЧНЫЯ ЦЕРКВИ ХРАМА

| № по порядку | Когда совершено венчание (по старому и новому стилю) | | Имена, отчества и фамилии вступающих в брак | | Имена, отчества и фамилии родителей | |
|---|---|---|---|---|---|---|
| | Месяц | Число | | Лета от рождения | Имена | Звание или занятие |
| 1 | 1846 Генваря 9/21 | 9/21 | Сергей | 20 лет | Матвея и Марфы Сергеевых | |
| 2 | 1846 Генваря 14/26 | 14/26 | Сергей | 20 лет | Матвея и Марфы Сергеевых | |
| 3 | 1846 Генваря 14/26 | 14/26 | Мария | 20 лет | Матвея и Марфы Сергеевых | |
| 4 | 1846 Сентября 6/18 | 6/18 | Сергей | 20 лет | Матвея и Марфы Сергеевых | |
| 5 | 1841 Сентября 8/20 | 8/20 | Сергей | 20 лет | Матвея и Марфы Сергеевых | |
| 6 | 1841 Сентября 14/26 | | Сергей | 20 лет | Матвея и Марфы Сергеевых | |

| Кредитна | | Подпомощника или друго длъжностно лице | Бележка на предаване и място на пребиваване | Съкратена подробна или пълна опис на имота и отбелязване на тази оценка в тази книга | Бележки |
|---|---|---|---|---|---|
| Дата | № на реда в описната книга | | | | |
| 1 | 2 | 3 | 4 | 5 | 6 |
| 1 | 2 | 3 | 4 | 5 | 6 |
| 2 | 3 | 4 | 5 | 6 | 7 |
| 3 | 4 | 5 | 6 | 7 | 8 |
| 4 | 5 | 6 | 7 | 8 | 9 |

Всичко описано по тази книга

Старши съдебен изпълнител
при Окръжния съд

Отдѣл 64

Приписная церковь при селѣ Костычевѣ Новаго уѣзда

Стлб. 2

| № по порядку | Родился | | Крещен | Имя | Пол мужской или женский | Вѣроисповѣдание законнорожденныхъ | Имя, отчество, фамилия и званіе родителей |
|---|---|---|---|---|---|---|---|
| | число | мѣсяцъ | число | | | | |
| 1 | 1841 | | | | | | |
| 2 | 1841 | | | | | | |
| 3 | 1841 | | | | | | |
| 4 | 1841 | | | | | | |
| 5 | 1841 | | | | | | |
| 6 | 1841 | | | | | | |

Стлб. 2

Церковь Покровская въ Костычевѣ

Отдѣл

| № по порядку | Родился | | Крещен | Имя | Пол мужской или женский | Вѣроисповѣдание законнорожденныхъ | Имя, отчество, фамилия и званіе родителей | Какое было надъ новорожденнымъ совершено таинство и кѣмъ совершено | Примѣчанія |
|---|---|---|---|---|---|---|---|---|---|
| | число | мѣсяцъ | число | | | | | | |
| 1 | 1841 | | | | | | | | |
| 2 | 1841 | | | | | | | | |
| 3 | 1841 | | | | | | | | |
| 4 | 1841 | | | | | | | | |
| 5 | 1841 | | | | | | | | |
| 6 | 1841 | | | | | | | | |

Отрава

Протоколъ вскрытія о. настоятеля протоіерея Петра Хрисанфа

| Годъ, мѣсяцъ и день | | | Крестили | | Родители |
|---|---|---|---|---|---|
| Число новорожденныхъ | Рождения | Крещения и имя, кто дѣлалъ | Имя | Какого сословія или званія | Имя, отчество, фамилія и званіе |
| 1 | 1841 [illegible] 9/16 | [illegible] | [illegible] | [illegible] | [illegible] |
| 2 | 1841 [illegible] 9/16 | [illegible] | [illegible] | [illegible] | [illegible] |
| 3 | 1841 ноября 12/24 | [illegible] | [illegible] | [illegible] | [illegible] |
| 10 | 1841 [illegible] 9/14 | [illegible] | [illegible] | [illegible] | [illegible] |

[illegible]

[illegible] 1842

ПРОТОКОЛ ВЕНЧАНИЙ В ЕВАНГЕЛО-ВЕТЛУЖСКОЙ ХРАМЕ

| № | Когда совершено венчание (число и месяц по старому и новому стилю) | Имена, фамилии, звания, возраст и вероисповедание жениха и невесты | Имена, фамилии, звания и вероисповедание родителей жениха и невесты | Имена, фамилии, звания и вероисповедание поручителей | Какой брак (первый, второй или третий) | Имена, фамилии, звания и вероисповедание священника, совершившего венчание | Примечания |
|---|---|---|---|---|---|---|---|
| 1 | 1892 Января 15/27 | Софья жена законного | Шляхта г. Гомеля земледельца | 1 Свидетель Шляхта г. Гомеля Иван Иванов 2 Свидетель Шляхта г. Гомеля | Первый | Иерей Николай Евграфов | |
| 2 | 1892 Февраля 15/27 | Мария дочь законная | Шляхта Гомельского уезда земледельца | 1 Свидетель Шляхта г. Гомеля Иван Иванов 2 Свидетель Шляхта г. Гомеля | Первый | Иерей Николай Евграфов | |
| 3 | 1892 Июня 24 Июня 10 / Июня 11 | Ольга жена законная | Шляхта Гомельского уезда г. Гомеля земледельца | 1 Свидетель Шляхта г. Гомеля 2 Свидетель Шляхта г. Гомеля | Первый | Иерей Николай Евграфов | |
| 4 | 1892 Августа 3/15 8/10 | Ольга дочь законная | Шляхта г. Гомеля земледельца | 1 Свидетель Шляхта г. Гомеля 2 Свидетель Шляхта г. Гомеля | Первый | Иерей Николай Евграфов | |
| 5 | 1892 Сентября 5/17 8/19 | Мария жена законная | Шляхта г. Гомеля земледельца | 1 Свидетель Шляхта г. Гомеля 2 Свидетель Шляхта г. Гомеля | Первый | Иерей Николай Евграфов | Первое оглашение в церкви было сего 5/17 Сентября 1892 года в г. Гомеле |

В Гомеле 15/27 Января 1893

Иерей Николай Евграфов

Отдѣлъ

| № | Имя, отчество и фамилія | Званіе, должность, мѣсто службы или занятій | Время выбытія | Подпись выбывшаго | Примѣчанія |
|---|---|---|---|---|---|
| | | | | | |
| | | | | | |
| | | | | | |
| | | | | | |
| | | | | | |
| | | | | | |

Отдѣлъ

Протоколъ № 1 записи браковъ православныхъ церквей города Ялты

| Число | Рождения: Время и мѣсто рождения | Имя | Полъ мужской или женский | Вѣроисповѣдание | Званіе, сословіе или занятіе | Родители: Имя, отчество, фамилія и званіе |
|---|---|---|---|---|---|---|
| 1 | 1893 Сентября 6/18 в 7/14 | Ивановъ | мужск. | Православ. | Крестьянинъ | Сергѣя Петрова Ивановъ |
| 2 | 1893 Сентября 7/19 въ 2 | Сидоръ | мужск. | Православ. | Крестьянинъ | Николая Ивановъ Сидоровъ |

Ялтинскій

1894

Отдѣлъ

Ялта

| Порядковый № записи | Число, мѣсяцъ и часъ рождения: Домовой | Вѣроисповѣдание, званіе и занятіе родителей | Вѣроисповѣдание, званіе и занятіе воспріемниковъ | Фамилія, имя, отчество и званіе священника, совершившаго таинство крещенія и имя церкви, въ которой совершено крещеніе | Примѣчанія |
|---|---|---|---|---|---|
| 1 | 1893 Сентября 6/18 въ 7/14 | Православ. Крестьянинъ Сергѣя Петрова Ивановъ | Православ. Крестьянинъ Сергѣя Петрова Ивановъ | Священникъ Іоаннъ Ивановъ Ялтинской церкви | |
| 2 | 1893 Сентября 7/19 въ 2 | Православ. Крестьянинъ Николая Ивановъ Сидоровъ | Православ. Крестьянинъ Николая Ивановъ Сидоровъ | Священникъ Іоаннъ Ивановъ Ялтинской церкви | |

Въ Ялтѣ 1894

Ялтинскій Священникъ Іоаннъ Ивановъ

Отдѣлъ

Протоколъ купѣнныхъ православныхъ постоянныхъ церкви храма [illegible]

| Годъ мѣсяцъ и день | | | Крещеные | | | Родители |
|---|---|---|---|---|---|---|
| № по порядку | рождения | крещения и напоминания | имя | пол законный или незаконный | крестили или не крестили | имя, отчество, званіе и мѣсто жительства |
| 1 | 1893 | | | | | |
| 2 | 1893 | | | | | |
| 3 | 1894 | | | | | |
| 4 | 1894 | | | | | |
| 5 | 1894 | | | | | |
| 6 | 1894 | | | | | |

| | | | | |
|---|---|---|---|---|
| | | | | |
| | | | | |
| | | | | |
| | | | | |
| | | | | |

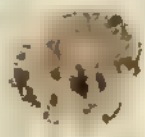

| | | |

| | | | | | | | | | | | |
|---|---|---|---|---|---|---|---|---|---|---|---|
| 1 | 1845 Јануара 5/17 | Петар | Ив. | ожењен | Сина и Сина Среброја свештеника Ковачког | | | | | | |
| 2 | 1845 фебруара 4/16 | Јулка | ћер. | неожењена | Попа и Ове Стојана земљорадника | | | | | | |
| 3 | 1845 Маја 10/22 | Васа | муш. | неожењен | Јова и Анастасија Ђ. Ковач земљорадника | | | | | | |
| 4 | 1845 Маја 15/27 | Ђорђе | син | неожењен | Марка и Јелене Ђ. свештеника Ковачког | | | | | | |
| 5 | 1845 Јуния 24 / 8 Јулија 16 | Вукосава | ћер | неожењена | Манда и Јаћимка Свешт. Ковач. | | | | | | |
| 6 | 1845 Јулија 4/16 | Симеон | муш | неожењен | Јулка и Јелене Ђ. свеш. Ковач | | | | | | |



| | | | | | | | | | | | |
|---|---|---|---|---|---|---|---|---|---|---|---|
| | | | | | | Ковач | Петра Јова Ђ. Ковач | Марка мед. Ковач | Манда Вас. удовица Ђ. |
| | | | | | | Ковач | Јова Јова Ђ. Ковач | Манда Вас. Ђ. Ковач | Манда Вас. удовица Ђ. |
| | | | | | | Ковач | Јова Јова Ђ. Ковач | Манда Вас. Ђ. Ковач | Манда Вас. удовица Ђ. |
| | | | | | | Ковач | Јова Јова Ђ. Ковач | Манда Вас. Ђ. Ковач | Манда Вас. удовица Ђ. |
| | | | | | | Ковач | Јова Јова Ђ. Ковач | Манда Вас. Ђ. Ковач | Манда Вас. удовица Ђ. |
| | | | | | | Ковач | Јова Јова Ђ. Ковач | Манда Вас. Ђ. Ковач | Манда Вас. удовица Ђ. |

1845 Сентября 2/15 Крайние по записке

Левый пехотный с отрядом
подполковника Шильдера.
Выступил сегодня

Из Зимницы 2/15 Октября 1845

# Anyakönyve.

| Születés ideje a hónap és napok szerint | Helye és napja a keresztelésnek | Az elemezések neve | Jegyzetek |
|---|---|---|---|
| | | | |

A

[illegible] városi ág. hitv. ev. egyház

Halotti Anyakönyve

az

1864-dik évtől

A 2/6

# 1864ik évből Meghaltak Anyakönyve. 1864ik évből

| Sz. | A megholtnak | | | | Jegyzetek |
|---|---|---|---|---|---|
| | Neve és hajdani lakhelyének | neve és állása hitvesének vagy szüleinek neve | születési és lakhelye a ház számával | neme | életkora | | | Jegyzetek |
| 1 | 1864 | | | | | Születés | Születés | |
| 2 | | | | | | | | |
| 3 | | | | | | | | |
| 4 | | | | | | | | |
| 5 | | | | | | | | |
| 6 | | | | | | | | |
| 7 | | | | | | | | |
| 8 | | | | | | | | |
| 9 | | | | | | | | |

Kapták Jajnik és Angermeyerék Utódai

# Meghaltak Anyakönyve.

| | A megholtnak | | | | |
|---|---|---|---|---|---|
| | Halála ideje és napja a hónapnak | neve és állása a férjezettnek vagy szüleinek neve | születése ideje és helye a ház számával | neme | Életkora |
| 4 | 1864 január 29 | [illegible] | [illegible] | | [illegible] |
| 1 | január [illegible] | Mauna Evanovics Mihály [illegible] | [illegible] | | [illegible] |
| 1 | [illegible] | [illegible] | [illegible] | | [illegible] |
| 2 | február 1 | Evanovics Mihály [illegible] | [illegible] | | [illegible] |
| 1 | február 7 | Evanovics Mihály [illegible] | 319 | | [illegible] |
| 1 | [illegible] | [illegible] | [illegible] | | [illegible] |
| 1 | [illegible] | [illegible] | [illegible] | | [illegible] |
| 1 | [illegible] | [illegible] | [illegible] | | [illegible] |

| Halála vagy a halotti [illegible] | Ideje és napja a temetésnek | Az elhunytnak neve | Jegyzetek |
|---|---|---|---|
| [illegible] | [illegible] | [illegible] | |
| [illegible] | [illegible] | [illegible] | |
| [illegible] | [illegible] | [illegible] | |
| [illegible] | [illegible] | [illegible] | |
| [illegible] | [illegible] | [illegible] | |
| [illegible] | [illegible] | [illegible] | |
| [illegible] | [illegible] | [illegible] | |
| [illegible] | [illegible] | [illegible] | |

# Meghaltak Anyakönyve.

| Sz. | Hónap és nap a halálozásnak | A megholtnak vallás és állapotbeli tisztének vagy származásának neve | születési helye és ideje a hó szám szerint | nem | Életkora | Házassági állapota vagy a házasnak utóneve | Hol és kinek neje a temetésnél | Az eltemetőnek neve | Jegyzetek |
|---|---|---|---|---|---|---|---|---|---|
| 13 | 1864 február 9 | Baj Emma a [illegible] nője | Kápas | | 44 év | | Kápas [illegible] | Kápolny [illegible] | |
| 18 | február 15 | Tamássi Mátyás [illegible] | [illegible] | 1 | 74 év | [illegible] | Jakab [illegible] | [illegible] | |
| 19 | február [illegible] | [illegible] Emma [illegible] | 46 | | 44 év | | [illegible] | | |
| 21 | február [illegible] | [illegible] Mihály [illegible] | 441 | | 40 év | [illegible] | [illegible] | | |
| 22 | február [illegible] | Pál Mátyás él. [illegible] | 319 | | 4 év | | [illegible] | | |
| 23 | február [illegible] | [illegible] | [illegible] | | [illegible] | [illegible] | [illegible] | | |
| 23 | február [illegible] | [illegible] | Kápas | | 1 év | [illegible] | [illegible] | Kápolny [illegible] | |
| 24 | február 25 | [illegible] | [illegible] | | [illegible] | [illegible] | [illegible] | [illegible] | |

Kápolnai Pannia a Magyarországi Részben

# Meghaltak

# Anyakönyve.

| Év és napja a | A megholtnak | | | | Hol és mikor temették el | Az el temetnek neve | Jegyzetek |
|---|---|---|---|---|---|---|---|
| | neve és állása házasainak vagy szüleinek neve | születési és lakhelye a ház számával | neme | Életkora | | | |
| 25 Február 28 | Evangélikus Szabó György és Franciscus Julia leánya | Kápolna | | 1 Hét | Kápolna Február 27 | Szabó György | |
| 26 Február 27 | Mártonffy György és Szabados Julia fia | Kápolna | | 2 év | Február 27 | " | |
| 27 Február 29 | Tamás Csaman János és Rotter Rozália fia | 180 | | 10 hó | Április 1 | Csaman János | |
| 28 Március 1 | Tamás Mártha Pál és Ozsvai Erzsébet fia | Kápolna | | 6 hó | Március 1 | " | |
| 29 Március 2 | Sámuel Rácz [illegible] Szeredy [illegible] fia | 217 | | 5 hó | Kápolna | " | |
| 30 Március 4 | Szabó Erzsébet Csaman [illegible] neje | 126 | | 41 év | [illegible] 5 | | |
| 31 Március 5 | Klinkó János Rácz Mari fia | 32 | | 55 év | Április 6 | " | |
| 32 Március 5 | Mihály [illegible] Mihály és [illegible] fia | Kápolna | | 6 hó | [illegible] 6 | | |

# Meghaltak

# Anyakönyve.

| Sorszám | Év és napja a halálozásnak | A megholtnak neve és állása, hitvesének vagy szülőinek neve | szül. hely és lakhely a ház számával | kora | Az elhunyt vallása | Temetés napja | Az elhunytak neve | Jegyzetek |
|---|---|---|---|---|---|---|---|---|
| 23 | 1864 Március 11 | | Kolozs | 34 | | Kolozs Március 2 | | |
| 24 | Március 11 | | 103 | | | Március 2 | | |
| 25 | Március 12 | | 96 | | | Március 3 | | |
| 26 | Március 12 | | 44 | | | Március 2 | | |
| 27 | Március 14 | | 43 | 44 | | Március 15 | | |
| 28 | Március 24 | | 46 | | | Március 26 | | |
| 29 | Március 21 | | 47 | | | Március 23 | | |
| 30 | Március 21 | | 117 | | | Március 23 | | |

Kaplan Károly könyvnyomdája Kolozsvárt

# Meghaltak

# Anyakönyve.

| | | A megholtnak | | | | |
|---|---|---|---|---|---|---|
| | | | | | | |
| 41 | Március 6 | | Kispest 330 | / | | 9 hó |
| 42 | Március 29 | | Zsuzsa | / | – | 4 nap |
| 43 | April 1 | | Kispest | –/ | | 6 hó |
| 44 | April | | Cifr | –/ | | 9 hó |
| 45 | April 10 | | 335 | –/ | | 41 hó |
| 46 | April 6 | | 3 31 | / | | |
| 47 | April 11 | | | / | – | 3 hó |
| 48 | April 13 | | 1 1 7 | / | – | 21 nap |

| Születési vagy halálozás napja és helyisége | Leírás és napja a temetésnek | Az elhunytnak neve | Jegyzetek |
|---|---|---|---|
| | Március 9 | Mihalecz | |
| | Március 11 | | |
| | | | |
| | | | |
| | | | |
| | | | |
| | | | |
| | | | |

Kapható Pesthy I. könyvkereskedésében Budán

# Meghaltak

# Anyakönyve.

| Sorszám | Ker és napja a temetésnek | A megholtnak neve és állása házvezetőnek vagy szülőinek neve | születési és lakhelye a ház számával | neme | életkora | A megholtak vagy a helyettük jelentők neve és neme | Helye és napja a temetésnek | Az elhunytak neve | Jegyzetek |
|---|---|---|---|---|---|---|---|---|---|
| | | | | | | | | | |
| | | | | | | | | | |
| | | | | | | | | | |
| | | | | | | | | | |
| | | | | | | | | | |
| | | | | | | | | | |
| | | | | | | | | | |
| | | | | | | | | | |
| | | | | | | | | | |
| | | | | | | | | | |

Kapható Pesenta I. Könyvnyomdájában Pesthon

# Meghaltak Anyakönyve.

| Sorszám | Évszám és napjának megnevezése | A megholtnak neve és állása házasságban élőknek vagy szülőknek neve | születési és lakhelye a ház számával | neme | Életkora | Betegségének vagy halálának neme | Hónap és napja a temetésnek | Az elhunytnak neve | Jegyzetek |
|---|---|---|---|---|---|---|---|---|---|
| 57 | 1864 Április 21 | Dávid Mária Magyar | Lapos 218 | 1 | 53 év | apoplexia | Április 23 | Mirna György házasságban élő neje | |
| 58 | Május 4 | Farkas szabad gyógyszerész gyógyszerész | 187 | 1 | 26 | [illegible] | Május 5 | Farkas [illegible] | |
| 59 | Május 4 | Karaba Emma Gyógyszerész Mihály neje | 3.7 | | [illegible] | [illegible] | Május 5 | Mirnavári [illegible] | |
| 60 | Május [illegible] | Emma Karadek György és Emma szala leánya | 37 | | nap. | [illegible] | Május 7 | " | |
| 61 | Május 7 | Nevera György Csaplárosné Mari neje | 46 | 1 | 60 év | [illegible] | Május [illegible] | Wálach Mihály | |
| 62 | Május 7 | György Gyógyszerész Tamás és Karadek Emma fia | 36 hó | 1 | " | [illegible] | Május 11 | Mirnavári [illegible] | |
| 63 | Május 14 | Anna Nagy Antal és Day Mária leánya | 3 hó | | 1 nap | Variola | Május 15 | " | |
| 64 | Május 17 | Pirna Sál és Sár Mária neje | [illegible] | | [illegible] | Stomacace | Május 17 | Szerda Emma [illegible] | |

Kiadja Pallas I. Könyvnyomdájában Emlékére.

# Meghaltak Anyakönyve.

| | Halálozás napja a hónaplasunk | A megholtnak neve és állása házassági vagy szülemek neve | születése és lakhelye a ház számával | neme | Életkora | Betegsége vagy a halál más neme | Eltemetése napja a temetőnek | Az el ametőnek neve | Jegyzetek |
|---|---|---|---|---|---|---|---|---|---|
| 165 | 1864 Május 12 | Mária Kovács Sámson özvegy Szabó Erzsébet lánya | Kispaos 1801 | 1 | 63 | [illegible] | Kispaos Május 13 | Mirabér rektor | |
| 166 | Május 7 | Ocsovai Teréza Mariával Molnár neje | Kispaos | 1 | 3 | Szivbaj | Május 9 | Ugyanő | |
| 167 | Május 21 | Rozsnyai Jakab Jakabovics Katalin Antalovics lánya | Szinova | | 1 | | Május 23 | Ugyanő | |
| 168 | Május 14 | Szinova Kovács János új Szuda Teréz fia | 185 | | 10 | | Május 15 | Szuda Jakab rektor | |
| 169 | Május 15 | Szinova Kovácsy Mihályné Rozsnyai Mária lánya | 429 | | 3 | Szivbaj | Május 16 | Ugyanő | |
| 170 | Május 19 | Simon András Nagy Mária fiúja | 55 | | 1 | Szélhüdés | Május 20 | Ugyanő | |
| 171 | Június 3 | András Pirichek Mihályné Makarszky Anna | 376 | | 44 | | Június 4 | Ugyanő | |
| 172 | Június 27 | Molnár Makarszky [illegible] Antal Sándor [illegible] | Szinova 1 | | 1 hó | Darabok | Június 28 | 1 hóból rektor | |

Kiadják Joerges J. könyvnyomdájában Trencsén.

# Meghaltak Anyakönyve.

| | A megholtnak | | | | | Születési év és napja a hónapnak és órának | Az elhunytak neve | Jegyzetek |
|---|---|---|---|---|---|---|---|---|
| | Halála napja és hónapnak | neve és állása házvezetők vagy szülőinek neve | születési és lakhelye a ház számával | neme | Életkora | | | |
| 73 | 1864 | Mária Kokas János és Szántka Mária leánya | Kápolna | | | | | |
| 74 | | Jakabin Márton Mihály és Magdolna Czirjákfia | Ferencváros | | | | | |
| 75 | | Mária Márton Tamás és Molnya Mária leánya | Kéo | | | | | |
| 76 | | Szabó Mária Varga János neje | 54 | | | | | |
| 77 | | Szarapky Mária Dr. Jay Károly neje | 373 | | | | | |
| 78 | | Pál Márton Pál és Fenyvesi Zsuzsa fia | Ferencváros | | | | | |
| 79 | | Jakabin Jakabb János és Szántka Mária leánya | 304 | | | | | |
| 80 | | [illegible] | Ferencváros | | | | | |

Kiadási Pajtás a Könyvnyomdában Kecskeméten

# Meghaltak Anyakönyve.

| sorszám | Éve és napja a temetésnek | A meghaltnak neve és állása a családfőnek vagy szülőnek neve | születési és lakhelye a ház számával | neme | Életkora | Lakhelye vagy a halálnak ideje neme | Halála és napja a temetésnek | Az elhunytaknak neve | Jegyzetek |
|---|---|---|---|---|---|---|---|---|---|
| 81 | 864 Június 12 | Pap Szentkuti Mária | Kápolna 44 | | 46 év | szélben | Kápolna Június | Szentkuti Mária | |
| 82 | Június 9 | Rakó Szentkuti Mária és Szegedi Mária lánya | Kápolna 83 | | 1 év | falban | Június 9 | | |
| 83 | Június 11 | Pál Mártonfalvi Antal Szegedi Zsuzsa fia | Kápolna 44 Szeg. utca | | 1 hó | falban | június 11 | | születés. Szeg. utca |
| 84 | Június 11 | Simonffy Antal Kádárné Rák Zsuzsa | Kápolna 44 Szeged utca 18 | | 18 hó | Szélben a szeg. utca | június 11 | Szeged Szélben | Szegedi születésű a június 9-i halálozás |
| 85 | Július 9 | Mihály Szegedi Mártonfalvi Antal Zsuzsa fia | Kápolna 44 | | 6 hét | szélben | Július 9 | Mihály szegedben | első halál Szeged |
| 86 | Július 9 | Rakó Szentkuti Mihály Szegedi Zsuzsa lánya | Kápolna 83 | | 1 év | falban | Július 9 | Mihály szélben | első szeg szent |
| 87 | Július 9 | Rakó Szentkuti Mihály és Szegedi Rakó lánya | Kápolna gyalu | | 1 év | szélben | július 9 | Szentkuti szélben | Szegedi születésű |
| 88 | július 11 | Szentkuti Mária és Szegedi Zsuzsa Rózsa | Kápolna 44 | | 1 év | szélben | július 11 | | Első magyar |

Első 886 Június hónap 9-én Szentkuti Mária a szegedi születésű a szélben a 46 év 1 hó 11 napos korában a halálozás. Szegedi születésű Mihály Zsuzsa a 1 év 1 hó 11 napos korában a falban halálozás.

Kiadja Pajtás A Könyvnyomdájában Kápolnán.

# Meghaltak Anyakönyve.

| | | A meghaltnak nevе és állása házvesének vagy szülőjének neve | születési és lakhelye a ház számával | nem | kor | Halál napja és órája | Az elemetőnek neve | Jegyzetek |
|---|---|---|---|---|---|---|---|---|
| 33 | 8/4 Július 24 | Sáros Orosz Antal és Zimann Mari fia | Krpács 244 | / | 2 nap | Április július 15 | Kuczka rézfaragó | |
| 90 | Július 25 | Zsarna Kalauz János és Kamber Mari lánya | 178 | | | július 26 | 4 | |
| 91 | Július 27 | Görög Lukianus Gergely Mariánna fia | 1809 | / | | július 28 | 4 | |
| 92 | Július 28 | Orosz Mária Hevesa Mihály neje | 246 | | | Július 29 | 1 | |
| 93 | Augusztus 3 | Malyár Domonyi András és Báji Zsuzsa fia | 249 | / | | Augusztus 3 | 0 | |
| 94 | Augusztus 3 | Anna Szendrői Mihály lánya Mária | 1 hónap | / | | Augusztus 4 | 4 | |
| 95 | Augusztus 7 | Sáros Kovácsa János és Mariannát Zsarna fia | 1 | / | | Augusztus 8 | 11 | Jeffenkovics |
| 96 | Augusztus 8 | Zsilavay veprovai Tamás és Mariska Jula lánya | 1 hónap | | | Augusztus 9 | 11 | Szydrops |

Reichl: Nyomda és Könyvkereskedés Eperjes

# Meghaltak Anyakönyve.

| | Ev es napja a nem szerint | A meghaltnak vezeték és keresztneve, állása, foglalkozása, családi állapota, hitfelekezete vagy szabadelmüsége | születési és lakhelye a ház számával | neme | Életkora | | Az elhunytnak neve | Jegyzetek |
|---|---|---|---|---|---|---|---|---|
| 97 | 1864 Augusztus 20 | Farkas János Polgári Anna [illegible] | Kisvarsa 70 | | 4 | [illegible] | Kisvarsa Augusztus 20 | Rucska nevelő |
| 98 | Augusztus 12 | [illegible] Rutkó Mihály | [illegible] | | 3 hó | [illegible] | Augusztus 12 | |
| 99 | Augusztus 3 | Mihály Magyar Gergely [illegible] Kornyády Borbála [illegible] | [illegible] | | 1/2 hó | | Augusztus 14 | |
| 100 | Augusztus [illegible] | Kisvarsa Polgári János [illegible] Molnár Mária [illegible] | [illegible] | | 2 hó | | Augusztus 17 | |
| 101 | Augusztus 9 | Dobronyky Mária Rucska Mihály [illegible] | Kisvarsa | | 1 hó 16 nap | [illegible] | Augusztus [illegible] | |
| 102 | Augusztus 21 | Mária Molnár Péter [illegible] Orosnáj Éva [illegible] leánya | [illegible] | | 5 hó | [illegible] | Augusztus [illegible] | |
| 103 | Augusztus 22 | Mária Farkas József [illegible] [illegible] leánya | [illegible] | | 1 hó | [illegible] | Augusztus 23 | |
| 104 | Augusztus 25 | Anna Magyar Péter [illegible] Orosnáj Anna leánya | [illegible] | | 1 hó 6 nap | [illegible] | Augusztus 26 | Haraszty [illegible] |

# Meghaltak Anyakönyve.

| | | A megholtnak | | | | | | | |
|---|---|---|---|---|---|---|---|---|---|
| | Születési napjának és helyének | neve és állása házassági vagy szülői neve | nemi | vallása | | | | | Jegyzetek |
| 103 | 1864 Augusztus 25 | [illegible] | | | | | | | |
| 24 | Augusztus 25 | [illegible] | | | | | | | |
| 24 | Augusztus 27 | [illegible] | | | | | | | |
| 24 | Augusztus 29 | [illegible] | | | | | | | |
| 109 | Augusztus 26 | Rosnik Mari [illegible] | | | | | | | |
| 25 | [illegible] 25 | [illegible] | | | | | | | |
| 1 | Augusztus 28 | [illegible] | | | | | | | |
| 2 | Augusztus 31 | [illegible] | | | | | | | |

| | | | | | |
|---|---|---|---|---|---|
| [illegible] | Kifaró | Mirovitz | | | |
| Szabes | Augusztus 26 | " | | | |
| [illegible] | Augusztus 27 | [illegible] | | | |
| [illegible] | Augusztus 28 | [illegible] | | | |
| [illegible] | Augusztus | [illegible] | | | |
| Szabesa | Augusztus 31 | [illegible] | | | |
| szombat | Augusztus 31 | [illegible] | | | |
| Szabes | Szeptember [illegible] | [illegible] | | | |

# Meghaltak Anyakönyve.

| | Ev és napja a halálnak | A megholtnak neve és állása (vagy szülőinek vagy szülőnek neve) | szárazi és utcabeli a ház számával | nem | Életkora | | | | Jegyzetek |
|---|---|---|---|---|---|---|---|---|---|
| 113 | 1864 Szeptember | Kovacs Gyorgy es Rudek Anna fia | Kisvaros 33 | / | 2 é | varoslak | Szeptember | Mihalik rk. | |
| 114 | szeptember | Kovacs [illegible] Anna | 316 | | | falusi | Szeptember 3 | | |
| 115 | szeptember | [illegible] | 188 | | | [illegible] | szeptember | | |
| 116 | szeptember | [illegible] | 44 | | | [illegible] | Szeptember | | |
| 117 | szeptember | [illegible] | 145 | | | varoslak | Szeptember | | |
| 118 | Szeptember | [illegible] | [illegible] 25 | | [illegible] | [illegible] | Szeptember | Racska rk. | |
| 119 | Szeptember | [illegible] | 1 [illegible] 149 | / | 84 | varoslak | Szeptember | | |
| 120 | [illegible] | [illegible] | [illegible] | | [illegible] | falusi | [illegible] | | |

# Meghaltak Anyakönyve.

| | Ev és napja a halálesetnek | A megholtnak neve és állása hitvestársa vagy szülőinek neve | szüleinek és lakhelye a ház számával | neme | Életkora | Halála neme vagy a kínhalál módja neme | Helye és napja a temetésnek | Az elhunytak neve | Jegyzetek |
|---|---|---|---|---|---|---|---|---|---|
| 121 | 1864 September 5 | Marton Özvegy Jáno Mariska Kata leánya | Kisasszonyi 170 | f. | 5 év | [illegible] | Kápolnai temetőben 7 | Páloska nélkül | |
| 122 | September 6 | Mária Kovács Pál Barabássy Mari leánya | 64 | f. | 7 nap | / | September 7 | " | |
| 123 | September 8 | Anna Kovácsné Antal Schitz Mari leánya | Kisasszonyi | f. | 1 év | Kolera | September 9 | " | |
| 124 | September | Mihály Lőrinczy Mihály Pozsárik Mari fia | 149 | f. | 3 év | Kolera | September 1 | " | |
| 125 | September 9 | Zsuzsa Csef Sámu Madas Mari leánya | Kisasszonyi | f. | 1 év | [illegible] | September 10 | | |
| 126 | September 10 | Mari Orsics Jáno Markulo Kata leánya | 170 | f. | 2 év | [illegible] | [illegible] 11 | " | |
| 127 | September 11 | Mari Kovács György Franczisci Juli | 121 | f. | 1/2 év | Kolera | September 12 | Pálosok nélkül | |
| 128 | September 12 | Mari Parniczky Pál Pinka Borbála leánya | 268 | f. | 2 év | Kolera | September 13 | " | |

Reguli Pallas a Hegyszabályban Erdélyben

# Meghaltak Anyakönyve.

| | Halál napja a hónap neve | A megholtnak neve és állása vallásnak vagy származásnak neve | születési és lakhelye a ház számával | neme | Életkora | Betegség vagy a halál más neme | Temetés napja a temetésnek | Az elhunytnak neve | Jegyzetek |
|---|---|---|---|---|---|---|---|---|---|
| 129 | 1864 September 14 | Mare Kora Váli Franciska Anna Lánya | Kápás 4 | | 1 | | Kápás September 15 | Mirabella | |
| 130 | September 14 | Deák Mihály Városi Lakos Lánya | 131 | 1 | | | September 15 | " | |
| 131 | September 17 | Kabó Pál Kovácsmester Mária Lánya | 52 | 1 | | | September 18 | " | |
| 132 | September 4 | Kala Lány Lánya | Kápás | | | | September 16 | " | |
| 133 | September | Lányunk Lány Mária Lánya | Kápás | | | | September 19 | " | |
| 134 | September | Kala Anna Lány Lánya | 76 | | | | September 17 | " | |
| 135 | September 0 | Kala Kovácsmester Lány Lánya | Kápás | | | | September 21 | " | |
| 136 | September 24 | Kala Lány Lány Lánya | 14 | | | | September 25 | " | |

# Meghaltak Anyakönyve.

| Sorszám | Év, hónap és napja a halálozásnak | A megholtnak neve és állása házasságban élőnek vagy özvegynek neve | születési és lakhelye a ház számával | neme | Életkora | Halál okát orvosilag megállapító orvos neve | Halál és napja a temetésnek | Az eltemetők neve | Jegyzetek |
|---|---|---|---|---|---|---|---|---|---|
| 137 | 1864 September 27 | Kata Mihaly Rózsa és Kovacsan Mária leánya | Kisasszonyi 3 Hsz. | ♀ | 1 év | | Kisasszonyi September 29 | Mihaly Kata | |
| 138 | September 27 | Jancsa Csapka János és Antanka Zsanna leánya | Kisasszonyi 260 | ♀ | | | September 28 | " | |
| 139 | September 24 | Vasas Mihaly Sabastyen Mária leánya | Kisasszonyi 67 | ♀ | | | September 29 | " | |
| 140 | September 26 | Zakál Zsuzsanna Tóth Zakál Kata leánya | Kisasszonyi 262 | ♀ | 7 hó | | September 29 | " | |
| 141 | September 29 | Kovacsan Mária Kovacsan György neje | Kisasszonyi 121 | ♀ | 50 év | | September 30 | Mihaly Kata | |
| 142 | September 29 | Rózsa Kovacsan Tamás Kovacsan György fia | Kisasszonyi 121 | ♂ | 1 év | | September 30 | | |
| 143 | September 29 | Mihaly Mihaly Tóth Zakál Zsuzsanna | Kisasszonyi 262 | ♀ | 4 hó | | September 30 | Mihaly Kata | |
| 144 | October 1 | Sár Kovacsan Mihaly Kovacsan Tamás | Kisasszonyi 246 | ♂ | 1 év | | October 2 | " | |

Kegyes. Polgári s. Leányegyházi Czimlap.

# Meghaltak Anyakönyve.

| Sorszám | Halál ideje napja a hónap és óra | A megholtnak neve és állása házastársának vagy szülőinek neve | születési és lakhelye a ház számával | neme fi. | neme le. | Életkora | Hely ahol vagy a halálnak oka neve | Hova és napja a temetésnek | Az előmondónak neve | Jegyzetek |
|---|---|---|---|---|---|---|---|---|---|---|
| 146 | 1864 október 2 | Marcsa Mihály [illegible] | Kopáis 211 | 1 | | [illegible] | [illegible] | [illegible] | [illegible] | |
| 146 | október 2 | Szabó Pál Marcsa Mária | 374 | 1 | | 1 év | [illegible] | [illegible] | [illegible] | |
| 147 | [illegible] 1 | Szabó Pál [illegible] Mária | 126 | | | [illegible] | [illegible] | [illegible] | | |
| 148 | [illegible] 7 | Mohy [illegible] | 190 | 1 | | [illegible] | [illegible] | [illegible] 2 | | |
| 149 | [illegible] 12 | Marcsa Pál Nohan Erzsébet | 98 | 1 | | [illegible] | [illegible] | [illegible] | [illegible] | |
| 150 | [illegible] 6 | Marcsa Mihály [illegible] | 5 | 1 | | [illegible] | [illegible] | [illegible] 3 | | |
| 151 | [illegible] 3 | [illegible] | [illegible] | 1 | | [illegible] | [illegible] | [illegible] 4 | | |
| 152 | [illegible] 3 12 | [illegible] | 70 | 1 | | [illegible] | [illegible] | [illegible] | | |

Kerpáti Pereda A könyvnyomdában Kiadása

# Meghaltak Anyakönyve.

| Sorszám | Év, hó és napja a halálozásnak | A megholtnak: ha ez nem állása, hitvesének vagy szülőjének neve | születési és lakhelye a ház számával | neme | Életkora | Halálozás vagy a halálozás alkalmának módja | Ha ez nem napja a temetésnek | Az elhunytnak neve | Jegyzetek |
|---|---|---|---|---|---|---|---|---|---|
| 2. | 1[illegible] | Mihály [illegible] | Kispáis 46 | [illegible] | 1[illegible] | [illegible] | Kispáis 14 Oktober | Szücska nekrol | |
| 1 | Oktober 12 | Rédik Tamás Rendes Rédik neje | 427 | ✓ | 21 | Betegség | Oktober 14 | | |
| | Okt 6 | Tamás Gyorgy Tamás Tamás lánya | 11 | | | [illegible] | Oktober 14 | Mercsák nekrol | |
| 21 | 6 | [illegible] | 410 | 1 | 10 | [illegible] | [illegible] | | |
| 6) | Okt 10 | János [illegible] Szamosfy Mária | 391 | | [illegible] | [illegible] | Oktober 8-án | Tamás nekrol | |
| 17 | Okt 6 | Mari Rónai Mihály és Rónai Mari lánya | [illegible] | ✓ 1 | 18 év 2 hó | [illegible] | [illegible] 17 | | |
| [illegible] | Okt 3 | [illegible] | | | 2 [illegible] | [illegible] | Oktober 19 | Mercsák nekrol | |
| 54 | Okt 7 | [illegible] Mihály és Mercsák Mari lánya | [illegible] | | [illegible] | vanmeles | Oktober 20 | [illegible] | |
| 60 | Okt 5 | Mihály Szerencsy Mihály és Barbári [illegible] | 14 | | [illegible] | vanmeles | Oktober 22 | [illegible] | |

Egyházi Parthia és Irányzat nélkülözhetetlen Kiadvány

# Meghaltak Anyakönyve.

| | Halálozás napja és hónapja | A megholtnak | | | | Eltemetés napja és hónapja | Az eltemetésnek neve | Jegyzetek |
|---|---|---|---|---|---|---|---|---|
| | | neve és állása házasoknak vagy özvegyeknek neve | születése és lakhelye és ház számával | neme | életkora | | | |
| 161 | 1864 Október 28 | Özv. [illegible] Laura Rozália [illegible] [illegible] | Kripais 729 | | 72 év | [illegible] Kripais Október 29 | Mirabelz rektor | |
| 162 | Október 29 | Özv. Horvát Anna [illegible] Horvát Mártonné [illegible] | 312 | | 56 év | [illegible] Október 30 | Rózsa rektor | |
| 163 | Október 29 | [illegible] [illegible] [illegible] [illegible] | 42 | | [illegible] | [illegible] Október 30 | " | |
| 164 | Október 30 | Mirabelz [illegible] [illegible] [illegible] [illegible] | 3 | | [illegible] | [illegible] Október 31 | " | |
| 165 | Október 31 | [illegible] [illegible] [illegible] [illegible] | 143 | | [illegible] | [illegible] November 1-én | " | |
| 166 | November 2 | [illegible] [illegible] | 67 | 1 | 41 [illegible] | [illegible] November 3 | " | |
| 167 | November 5 | [illegible] [illegible] Mirabelz [illegible] [illegible] | 140 | 1 | 11 [illegible] | [illegible] November 6 | Izraelit rektor | |
| 168 | November 12 | [illegible] [illegible] [illegible] [illegible] | 93 | 1 | [illegible] | [illegible] November 13 | " | |

Kegljevic Pakrac a szegszerződésben Erzsébet.

# Meghaltak Anyakönyve.

| Sor. | Halálozás napja a hónapnak | A megholtnak neve és állása hitvesének vagy szülőinek neve | születése és lakhelye a ház számával | neme fi. | leá. | Életkora | Betegség vagy a halál más neme | Halálozás napja a temetésnek | Az elemző orvos neve | Jegyzetek |
|---|---|---|---|---|---|---|---|---|---|---|
| 169 | 1864 November 16 | Zsarnó Mészáros János Czermann Erzsébet leánya | Kápás 244 | / | – | 11 hó | Tabes | Kápás November 17 | Mudász nevében | |
| 170 | November 17 | Zsarnai Szabó András családfő Zsarnai leánya | 125 | – | / | 11 hó | angina | November 19 | " | |
| 171 | November 22 | Zsarnai Kelyan András és Gazdi Mária leánya | 318 | / | | 11 hó | vörheny | November 23 | " | |
| 172 | November 25 | Zsarnai Gyarai Mária Mészáros Mária Rozália leánya | 231 | / | | 1 hó | Tabes | November 26 | " | |
| 173 | November 26 | Malyon Kápás 2/8 2. hó fiú gyermek a gyja | 94 | | | 7 hó | varicella | November 27 | " | |
| 174 | November 24 | Kada Kaczay Kata leánya | Kápás | – | / | 6 hó | Tabes | November 28 | " | |
| 175 | November 24 | Zsarnai Kollár Mária családfő Mária leánya | 85 | / | – | 11 hó | Tabes | November 25 | Mudász nevében | |
| 176 | November 28 | Zsarnai Kovács Zsarnai leánya | Zsarnó | / | – | 1 hó | Tabes | November 29 | " | |

Kegyeleti Temetési és Sírhely-adó Egyesület

# Meghaltak Anyakönyve.

| Sorszám | Az elhalálozás napja és órája | A megholtnak neve és állása, illetve nemük vagy születések helye | születési és lakhelye a ház számával | neme: n. | n. nő | Életkora | Az elhaltak vagy a halottak szülei neve | Halálozás napja és órája | Az értesítések neve | Jegyzetek |
|---|---|---|---|---|---|---|---|---|---|---|
| 174 | 1864 November 29 | Zudrag [illegible] Mária [illegible] | Kápolna 6 | 1 | | [illegible] | [illegible] | Kápolna November 30 | Rácalapellő | |
| 175 | November 2 | Zsamo Pál és Jancsa [illegible] | [illegible] | 1 | | [illegible] | [illegible] | December 3 | [illegible] | |
| 176 | November [illegible] | [illegible] [illegible] [illegible] | [illegible] | | | [illegible] | [illegible] | December 3 | [illegible] | |
| 177 | November 4 | [illegible] Magyar [illegible] | [illegible] | | | [illegible] | anyjuk | December 10 | [illegible] | |
| 178 | December 14 | Molya Mária Faluny Mária | 279 | 1 | | 54éi | [illegible] | December 15 | [illegible] | |
| 179 | November 14 | Mari Halas János Klonska [illegible] | 150 | 1 | | 9ét | [illegible] | December 15 | [illegible] | |
| 180 | December 15 | [illegible] [illegible] Halas [illegible] | 44 | 1 | | 2ét | [illegible] | December 16 | [illegible] | |
| 181 | November 21 | [illegible] [illegible] [illegible] | Kápolna | 1 | | 9hét | [illegible] | December 22 | [illegible] | |

# Meghaltak Anyakönyve.

| | Halálozás napja a halálozások | A megholtnak neve és állása helyesnek vagy szülőnek neve | születési és lakhelye a ház számával | neme | Életkora | Betegség, amely a halálnak parancsolt | Halálozás napja a temetésnek | Az elhunytnak neve | Jegyzetek |
|---|---|---|---|---|---|---|---|---|---|
| 185 | 1864 December 21 | Zsuzsanna Szlavkó János és Ovenas Rozália lánya | Kispaos | -/ | 2 hó | Kispaos rabos | Kispaos December 22 | Anyakönyvi | |
| 186 | December 26 | Zsuzsanna Tóth György és Weller Zsófia lánya | Kispaos | / | 2 nap | Szélhűdés | December 27 | Mihalek anyakönyvi | |
| 187 | December 29 | Mihalek Mári Szlavkó György neje | Zsuzsa | / | 1/2 | Agyvérzés | December 30 | Mihalek anyakönyvi | |

-/

Vagy az eredeti halotti anyakönyvvel mindenben megegyező kivonatot.

Kispaon 1893 Július hó 18-án

Nádas Dénes
helyettes bíró

Kapták: Nyomtatványok Egyesülete

# Anyakönyve. . .

| | | Az elvettetnek neve | Jegyzetek |
|---|---|---|---|
| | | | |

61

A szepesi ág. hitv. ev. egyház

Kolcsik Anyakönyve

az

1865dik évtől

# [illegible] Meghaltak Anyakönyve. 1866 dik évből

| É | A megholtnak | | | | | Jegyzetek |
|---|---|---|---|---|---|---|
| | Halálozás napja a dátumnak | neve és állása hitvesének vagy szülőnek neve | születési és lakhelye a ház számával | neme | életkora | |
| 1 | 16. | [illegible] | [illegible] | [illegible] | [illegible] | |
| 2 | [illegible] | [illegible] | [illegible] | [illegible] | [illegible] | |
| 3 | [illegible] | [illegible] | [illegible] | [illegible] | [illegible] | |
| 4 | [illegible] | [illegible] | [illegible] | [illegible] | [illegible] | |
| 5 | [illegible] | [illegible] | [illegible] | [illegible] | [illegible] | |
| 6 | [illegible] | [illegible] | [illegible] | [illegible] | [illegible] | |
| 7 | [illegible] | [illegible] | [illegible] | [illegible] | [illegible] | |
| 8 | [illegible] | [illegible] | [illegible] | [illegible] | [illegible] | |
| 9 | [illegible] | [illegible] | [illegible] | [illegible] | [illegible] | |
| 10 | [illegible] | [illegible] | [illegible] | [illegible] | [illegible] | |

| Halálozás napja a dátumnak | Halálozás napja a hónapnak | Az elhunytnak neve | Jegyzetek |
|---|---|---|---|
| [illegible] | [illegible] | [illegible] | |
| [illegible] | [illegible] | [illegible] | |
| [illegible] | [illegible] | [illegible] | |
| [illegible] | [illegible] | [illegible] | |
| [illegible] | [illegible] | [illegible] | |
| [illegible] | [illegible] | [illegible] | |
| [illegible] | [illegible] | [illegible] | |
| [illegible] | [illegible] | [illegible] | |
| [illegible] | [illegible] | [illegible] | |
| [illegible] | [illegible] | [illegible] | |

# Meghaltak Anyakönyve.

| A megholtnak | | | | | | Az elemetések neve | Jegyzetek |
|---|---|---|---|---|---|---|---|
| | Hol és mikor halt meg | Neve és adatai Házastárs vagy szülők neve | Született és lakhelye a ház számával | Neme | Hány éves | | |
| 1 | | | | | | | |
| 10 | | | | | | | |
| 11 | | | | | | | |
| 12 | | | | | | | |
| 13 | | | | | | | |
| 14 | | | | | | | |
| | | | | | | | |
| | | | | | | | |

Egyházi Könyvek a Központi Levéltárban

# Meghaltak Anyakönyve.

| Sorszám | Év és napja a halálozásnak | A megholtnak neve és állása hitvesének vagy szülőinek neve | születési és lakhelye a ház számával | neme | Életkora | Betegség vagy baleset, mely halálának okát szülte | Halálozásának helye és ideje | Az elhunytnak neve | Jegyzetek |
|---|---|---|---|---|---|---|---|---|---|
| 14 | 1865 Március 16 | Tárcz Benke Jánosné Endrődi Anna gyn | Kápolna 269 | ♀ | 3 év 9 hó | debilitas | Mezőhegyes Március 17 | Endrődi Jánosné ev. lelkész | |
| 8 | Március 15 | [illegible] | 34 | | | vitium | Március 17 | | |
| 1 | Március 19 | [illegible] | 64 | ♂ | 2 év | lethus | Március 20 | [illegible] | |
| 21 | Március 20 | Jókai [illegible] | 289 | ♂ | 3 év | debilitas | Március 21 | Endrődi [illegible] | |
| 21 | Március 24 | Mihály Abelovszky Mihályné Mezőhegyes gyn | 45 | ♂ | 2 év [illegible] | debilitas | Március 25 | | |
| 22 | Március 26 | [illegible] | [illegible] | | [illegible] | [illegible] | [illegible] | [illegible] | |
| [illegible] | [illegible] | Tárcz [illegible] | 414 | ♂ | 4 hó | [illegible] | [illegible] | [illegible] | |
| 24 | April 5 | Kozma Mari Kozma Mihály Rózsika Zsuzsa | 40 | ♂ | 1 hó | debilitas | Április 6 | [illegible] | |

Kiadási Hivatalos Példány

# Meghaltak Anyakönyve.

| Sorszám | A meghaltak kimulásának | A megholtnak neve és állása házastárs vagy szülőinek neve | születési és lakhelye a ház számával | kora | Betegsége | Az eltemettetők neve | Jegyzetek |
|---|---|---|---|---|---|---|---|
| | 1869 | | | | | | |
| | April 7 | | | | | | |
| 26 | April 9 | | | | | | |
| 27 | April 19 | | | | | | |
| 28 | April 19 | | | | | | |
| 29 | April 19 | | | | | | |
| 30 | Május 19 | | | | | | |
| 31 | Május | | | | | | |
| 32 | Május | | | | | | |

| Sorszám | Halálának napja | Temetésének napja | Az eltemettetők neve | Jegyzetek |
|---|---|---|---|---|
| | | | | |
| 1 | April 8 | | | |
| | April 14 | | | |
| | April 21 | | | |
| | April 20 | | | |
| | April 21 | | | |
| | Május 21 | | | |
| | Május 23 | | | |
| | Május 24 | | | |

Egyházi Könyvek Nyomtatványai, Buda Központ.

# Meghaltak Anyakönyve.

| Sorszám | Év és napja a meghalálozásnak | A megholtnak neve és állása hitvesének vagy szülőinek neve | születési és lakhelye a ház számával | neme ♂ | neme ♀ | életkora | Férje vagy szülőinek neve | Év és napja a temetésnek | Az elhunytnak neve | Jegyzetek |
|---|---|---|---|---|---|---|---|---|---|---|
| 33 | 865 Május 30 | [illegible] | [illegible] | 1 | — | 3 év | [illegible] | [illegible] Május 31 | [illegible] | |
| 34 | Junius 4 | [illegible] | [illegible] | — | 1 | 76 [illegible] | | Junius 5 | " | |
| 35 | Junius 13 | [illegible] | [illegible] | — | | | [illegible] | Junius " | | |
| | Junius 14 | [illegible] | [illegible] | | | | [illegible] | Junius " | | |
| 37 38 | Junius 15 | [illegible] | [illegible] | | | | [illegible] | Junius " | | |
| x | Junius 16 | [illegible] | [illegible] | — | | | | Junius " | | |
| 39 | Junius 17 | [illegible] | [illegible] | | | | [illegible] | Junius 22 | | |
| 40 | 21 Junius 23 | [illegible] | [illegible] | | | | [illegible] | Junius 24 | | |

Ráth[illegible] Nyomdájából [illegible]

# Meghaltak Anyakönyve.

| A megholtnak | | | | | | | Jegyzetek |
|---|---|---|---|---|---|---|---|
| | a meghaltak halálának napja | neve és állása házasoknak vagy szülőknek neve | születése és lakhelye a ház számával | kora | | a temetés napja | a temetésnek neve |
| 41 | 186<br>Június<br>23 | Pallik Miklós<br>Csorvásy Zsuzsa<br>párja | Kápai<br>304 | 1 – | 42 év | Kápai<br>Június<br>24 | Sellérer<br>Lőrinc |
| 42 | Július<br>8 | id. Pallik Miklós<br>Orgonás Éva<br>párja | 120 | 1 – | 43 év | július<br>9 | |
| 43 | Július<br>17 | Zsuzsa<br>Pallik Miklós id.<br>Mészáros Zsuzsa<br>párja | 181 | 1 – | 15 hó | Július<br>18 | |
| 44 | Július<br>29 | Anna<br>Pallik Pál<br>lánya | 301 | – 7/12 | 4 hó | Július<br>30 | |
| 45 | Szeptember<br>5 | Pallik Lőrinc<br>[illegible] | Szeptember | | 20 hó | Szeptember<br>6 | |
| 46 | Augusztus<br>17 | János<br>Pallik Zsuzsa<br>[illegible] | 177 | 1 – | 8 hó | Augusztus<br>18 | |
| 47 | Szeptember<br>18 | [illegible] | 56 | – | [illegible] | [illegible]<br>19 | |
| 48 | Szeptember<br>28 | Zsuzsa<br>[illegible] | 39 | – 3/12 | 29 nap | Szeptember<br>29 | |

# Meghaltak Anyakönyve.

| Sz. | A megholtnak neve és állása házassági vagy szülemének neve | születési és lakhelye a ház számával | neme | Életkora | Betegség vagy a halálnak más neme | Eltemetésének napja a temetőnek | Az eltemetésnek neve | Jegyzetek |
|---|---|---|---|---|---|---|---|---|
| 49 | Kéz Szegénység | Kápolna 371 | | | | Kápolna Szeptember 7 | Boldrea Ferenczné lelkész | |
| 50 | Szeptember 1 | Kápolna | | | fej sebes | Szeptember 4 | " | |
| 51 | Szeptember 8 | 307 | | | | Szeptember 9 | " | |
| 52 | Szeptember 12 | 185 | | 21 | | Szeptember 14 | " | |
| 53 | Szeptember 1 | 321 | | 1 hó | sebes | Szeptember 17 | " | |
| 54 | Szeptember 18 | | | 6 hó | sebes | Szeptember 19 | " | |
| 55 | Szeptember 22 | Czirok Samuel Mátéfi Mária | | 14 | | Szeptember 24 | " | |
| 56 | Szeptember 23 | Mária | | | | Szeptember 24 | " | |

Forster Ferenc és testvérei Cegléden.

# Meghaltak Anyakönyve.

| Sz. | Elhalálozás napja és helyiségnek | A megholtnak neve és állása hitvesének vagy szülőjének neve | születése és lakhelye a ház-számával | betegsége | Életkora | Halálát okozó betegség vagy baleset neme | Eltemetés napja | Az elhunytnak neve | Jegyzetek |
|---|---|---|---|---|---|---|---|---|---|
| 57 | 18[illegible] September 26 | [illegible] | Kispacs [illegible] | [illegible] | [illegible] | [illegible] | [illegible] September 29 | [illegible] | |
| 58 | September 27 | [illegible] | [illegible] | [illegible] | [illegible] | [illegible] | September [illegible] | | |
| 59 | September 27 | [illegible] | [illegible] | [illegible] | [illegible] | | September [illegible] | | |
| 60 | [illegible] | [illegible] | [illegible] | | | [illegible] | [illegible] | | |
| 61 | [illegible] | [illegible] | [illegible] | | [illegible] | | [illegible] | | |
| 62 | [illegible] | [illegible] | [illegible] | | | [illegible] | [illegible] | | |
| 63 | [illegible] | [illegible] | | | [illegible] | [illegible] | [illegible] | | |
| 64 | [illegible] 2 | [illegible] | [illegible] | | [illegible] | | [illegible] | | |

# Meghaltak Anyakönyve.

| | Éve és napja a halálesetnek | A megholtnak neve és állása házastársak vagy szülőinek neve | születési és lakhelyi a ház számával | neme | életkora |
|---|---|---|---|---|---|
| | 1869 | | | | |
| 25 | Október 7 | Romais Mária Mariak Pál neje | Lipsia 46 | – | 2 |
| 26 | Október | Hadnagy Pál Szabóvszky Mária párja | | | 71 |
| 27 | Október 20 | [illegible] | 2.17 | | 60 |
| 28 | Október 25 | [illegible] | [illegible] | – | 60 |
| 29 | Október 27 | Molnár Pétervári Molnár Zsuzsanna férje | [illegible] | | 1 év |
| 30 | November | [illegible] | [illegible] | | 3 év |
| 31 | November 2 | Vranitza Pauna Ulbelovszky Klára fia | [illegible] | | 1 év |
| 32 | November 13 | [illegible] | [illegible] | | 11 |

| Születési vagy házasulási más anyakönyv | Halálozás vagy temetésnek | Az elhunytnak neve | Jegyzetek |
|---|---|---|---|
| [illegible] | Október 26 | [illegible] | |
| [illegible] | Október 30 | [illegible] | |
| [illegible] | Október 31 | [illegible] | |
| | Október 27 | [illegible] | |
| | Október 26 | [illegible] | |
| | November 3 | [illegible] | |
| [illegible] | November 3 | [illegible] | |
| [illegible] | November 15 | [illegible] | |

# Meghaltak Anyakönyve.

| Sorszám | Év és napja a mikor meghalt | A megholtnak neve és állása ha tiszt vagy szállónak neve | szülési és utolsó helye a ház számával | neme | Életkora | Ha nős vagy a hitestársának neve | Ha özvegy a férjének | Az eltemetőnek neve | Jegyzetek |
|---|---|---|---|---|---|---|---|---|---|
| 73 | 1865 November 17 | Anna [illegible] Rainer [illegible] Anna leánya | Lipsia 57 | ♀ | 1 év | | [illegible] November 9 | [illegible] Jakab [illegible] | |
| 74 | November 19 | [illegible] [illegible] Emma Paula [illegible] | Lipsia | / | 1 nap | Dahlitz | November 20 | [illegible] | |
| 75 | November 24 | Paula [illegible] [illegible] Paula leánya | 546 | / | [illegible] | [illegible] | [illegible] November 25 | | |
| 76 | November 27 | Maria [illegible] [illegible] Maria [illegible] leánya | 447 | / | [illegible] | [illegible] | [illegible] November 28 | | |
| 77 | [illegible] 28 | [illegible] Josef [illegible] Maria [illegible] leánya | 92 | —/ | [illegible] | [illegible] | November 30 | [illegible] | |
| 78 | [illegible] | [illegible] [illegible] [illegible] | 41 | | 54 [illegible] | [illegible] | [illegible] | [illegible] | |
| 79 | Dezember 7 | [illegible] [illegible] [illegible] Paula [illegible] | Lipsia | / | 1 év | [illegible] | Dezember 8 | [illegible] | |
| 80 | Dezember 19 | [illegible] Josef [illegible] [illegible] Maria leánya | Lipsia | —/ | 5 nap | [illegible] | [illegible] | [illegible] | |

# Meghaltak Anyakönyve.

| Sorszám | A meghaltnak neve, születési és lakhelye, neme, életkora | Halálának napja és helye | Halálának neve és vallása | Jegyzetek |
|---|---|---|---|---|
| 81 | 8ber 27 [illegible] | [illegible] Debreczen 23 | [illegible] | |
| 82 | 8ber 24 [illegible] | [illegible] Debreczen 31 | [illegible] | |

Egy az arról kelett anyakönyvi [illegible] mindenben egyenes tartalommal

Kápolnán 1895 [illegible] 25 napján

Kántor Lelkész

LRT-064-V2



# Anyakönyve.

| Az esperes aláírása a bejelentésnek | Az elvégzésnek ideje | Jegyzetek |
|---|---|---|
| | | |

Kéthelyi ág. hitv. ev. egyház

Vallotti Anyakönyve

a

1866 ik évtől

Kéthely Fiszter I. Lapkiadóhivatalában Fiszter

# Meghaltak Anyakönyve. 18[illegible]

| | | A meghaltak | | | | | Az eltemetések | | Jegyzetek |
|---|---|---|---|---|---|---|---|---|---|
| | | neve és állása hitvesének vagy szülőinek neve | születése és lakhelye a ház számával | | | | neve vagy a halálnak oka | napja és hónapja | |
| 1 | [illegible] | [illegible] | [illegible] | | | 78 év | szívgyengeség | Január 2 | [illegible] |
| 2 | Református 3 | [illegible] | [illegible] | | [illegible] | 78 év | [illegible] | [illegible] 3 | |
| 3 | [illegible] 5 | [illegible] | [illegible] | | [illegible] | 58 [illegible] | [illegible] | Január 7 | |
| 4 | [illegible] 6 | [illegible] | 201 | | | 10 [illegible] | tüdőlob | Január 12 | |
| 5 | Református [illegible] | [illegible] | 29 | | | 7 [illegible] | [illegible] | [illegible] 13 | |
| 6 | [illegible] | [illegible] | 117 | | | [illegible] | [illegible] | [illegible] 17 | |
| 7 | Református 9 | [illegible] | 110 | | | 11 [illegible] | [illegible] | [illegible] 19 | |
| 8 | Református 7 | Marosty Ambrus Mindszenty Rozália [illegible] | 356 | | [illegible] | 62 10 | szívszélhűdés | Február 2 | |

Kiadott Pallas R. Nyomdavállalat Részvény

# Meghaltak Anyakönyve.

| | Éve és napja a | A megholtnak | | | | | Halotti | Hamvasztás | Jegyzetek |
|---|---|---|---|---|---|---|---|---|---|
| | | neve és állása lakásának vagy szállásának neve | születési és lakhelye a ház számával | neme | | Életkora | | | |
| 9 | 1866 február 4 | Kocsis Ferenc fiú [illegible] | Terézváros 244 | | / | ötödik | | | |
| 10 | február 7 | [illegible] Pauler János és Pauló Mária fia | 200 | / | | 5 nap | | | |
| 11 | február 8 | Lövöldözés Hentes mellett Pauló Margit [illegible] | Lipót 359 | / | | 41 éves | február 10 | | |
| 12 | február 5 | János Kovacsics János Malovánits Anna fia | 401 | / | | 1 év | február 11 | | |
| 13 | február 5 | Anna Szabados György Pauló Anna [illegible] | 347 | | / | 8 éves | február 7 | | |
| 14 | február 10 | Zsófia Gindelvsky János és Klimke Mária fia | 93 | / | | 11 hó | február 12 | | |
| 15 | február 20 | [illegible] Lenyeny Márton Szamkó Mária fia | 304 | | / | 2 éves | február 22 | | |
| 16 | február 21 | Weberg Pál [illegible] Kovacsics Anna Mária fia | Józsefváros Lipót | | | 2 hét | február 25 | | |

# Meghaltak

## Anyakönyve.

### A megholtnak

| | | | | | | | | |
|---|---|---|---|---|---|---|---|---|
| | | | | | | | | |
| | | | | | | | | |
| | | | | | | | | |

# Meghaltak Anyakönyve.

| sz. | A megholtnak | | | | | Jegyzetek |
|---|---|---|---|---|---|---|
| | A halál napja a hónap számok | neve és állása házassági vagy szülőinek neve | születési és lakhelye a ház számával | neme | kora | |
| 5 | 466 | | 7 | | | |
| 5 | April 4 | Polet [illegible] neki Kollai János neje | 186 | | 1 év | |
| 6 | April 22 | Özv. Kelujka Mária földm. Ulmban Kelujka János neje | 50 | | 81 év | |
| 7 | April 27 | Gyurga János mellnev. Magyar [illegible] | Kyrie | | | |
| 28 | Május 4 | [illegible] János Zsigmond és [illegible] [illegible] | 367 | | nap | |
| 29 | Május 2 | Kulik György és Klinda Mária [illegible] | 144 | | 12 | |
| 30 | Május 22 | Ki-Szina Czecsany Pálné Mária [illegible] neje | Ulpas | | 11 év | |
| 31 | Május 31 | Gégori János Ulmban Máriá [illegible] | 226 | | 50 év | |
| 32 | [illegible] | Miklós Petrovics Zsuzsánna [illegible] | Kisnic | | 84 | |

| Születés napja a hónap számok | Neve és állása házassági vagy szülőinek neve | Születési és lakhelye a ház számával | Neme | Kora | Az elhunytnak neve | Jegyzetek |
|---|---|---|---|---|---|---|
| Április 4 | Polet [illegible] neki Kollai János neje | 186 | Születés | 1 év | Születés [illegible] Elhalt | |
| Április 22 | Özv. Kelujka Mária földm. Ulmban Kelujka János neje | 50 | Születés | 81 év | | |
| Április 27 | Gyurga János mellnev. Magyar [illegible] | Kyrie | | | | |
| Május 4 | [illegible] János Zsigmond és [illegible] [illegible] | 367 | Születés | nap | | |
| Május 2 | Kulik György és Klinda Mária [illegible] | 144 | | 12 | | |
| Május 22 | Ki-Szina Czecsany Pálné Mária [illegible] neje | Ulpas | | 11 év | | |
| Május 31 | Gégori János Ulmban Máriá [illegible] | 226 | | 50 év | | |
| [illegible] | Miklós Petrovics Zsuzsánna [illegible] | Kisnic | | 84 | | |

# Meghaltak Anyakönyve.

## A megholtnak

| | A megholtak halálának napja | neve és állása házasoknak vagy szülőknek neve | születési és lakhelye a ház számával | neme | Életkora | Betegség vagy a halál más módja | Halála és napja a temetésnek | Az e temetőnek neve | Jegyzetek |
|---|---|---|---|---|---|---|---|---|---|
| | | | | | | | | | |
| | | | | | | | | | |
| 4 | | | | | | | | | |
| | | | | | | | | | |
| 11 | | | | | | | | | |
| | | | | | | | | | |
| 8 | | | | | | | | | |
| | | | | | | | | | |
| 7 | | | | | | | | | |
| 40 | | | | | | | | | |

# Meghaltak

# Anyakönyve.

| Sz. | Év és napja a mikor haltak | A megholtnek neve és állása házasult-e vagy szűznek neve | születési és lakhelye a ház számával | neme | Életkora | Betegség neve a halálnak okai neve | Helye és napja a temetésnek | Az elvégzőnek neve | Jegyzetek |
|---|---|---|---|---|---|---|---|---|---|
| | 866 | | | | | | | | |
| 41 | Augustus 7 | [illegible] Bonora Miháj és Klemko Rozália | [illegible] 216 | | | | Farkasi Augustus 21 | Szellem Jozsef [illegible] | |
| 42 | Augustus 10 | Jánosi Szaniszló Jozsef Vendel és Zsuzsa fia | 69 | | 24 [illegible] | | Augustus 11 | | |
| 43 | Augustus 11 | Zsuzsa Gyurkó Pálné szül. Mária Lánya | 30 | | 2 év | | Augustus 15 | | |
| 44 | Augustus 4 | Zál Mezei Pál és Lánynevü Zsuzsa fia | 388 | | 9 hó | | Augustus 5 | | |
| 45 | Augustus 5 | Mihály Mezei Pál és Schuman Zsuzsa fia | 388 | | 9 hó | | Augustus 6 | | |
| 46 | Augustus 21 | Anna [illegible] Mihályné [illegible] Lánya | [illegible] | | [illegible] | | Augustus 22 | | |
| 47 | Augustus 2 | Mihály Szül. Juliánna és [illegible] Lánya | 192 | | 1 hó | | Augustus 22 | | |
| 48 | Augustus 22 | János [illegible] Vazsonyi Anna fia | [illegible] | | [illegible] | | Augustus 23 | | |

Szigligeti Ferenc A Könyvnyomdájában Pécsett.

# Meghaltak

# Anyakönyve.

| Sorszám | Kelt és napja a bemutatásnak | A megholtnak vezeték- és keresztneve, nőtlen, hajadon, özvegy, férj vagy szülemek neve | születési és lakhelye a ház számával | neme | Életkora |
|---|---|---|---|---|---|
| 1/11 | 11 | | | | |
| 51 | | | | | |
| 51 | | | | | |
| 52 | | | | | |
| 53 | | | | | |
| 54 | | | | | |
| 55 | | | | | |
| 56 | | | | | |

| Halálozás vagy a holttá nyilvánítás napja | Eltemetés napja a temetőben | Az elhunytnak neve | Jegyzetek |
|---|---|---|---|
| | | | |
| | | | |
| | | | |
| | | | |
| | | | |
| | | | |
| | | | |
| | | | |

# Meghaltak Anyakönyve.

| Sorszám | Éve és napja a kimulásnak | A megholtnak neve és állása házvezetőnek vagy szülőnek neve | A megholtnak születési és lakhelye a ház számával | neme | Életkora | Jelen volt vagy a halottnak mire közte | Hol és mikor a temetésnek | Az eltemetőnek neve | Jegyzetek |
|---|---|---|---|---|---|---|---|---|---|
| 47 | [illegible] | [illegible] | [illegible] | | | | | | |
| 48 | 30 | [illegible] | 344 | ✓ | 1 év | | | | |
| 49 | [illegible] | [illegible] | [illegible] | ✓ | 6 hó | | | | |
| 50 | 2 | [illegible] | 334 | | | | | | |
| 51 | 2 | [illegible] | 341 | | [illegible] | | | | |
| 52 | 3 | [illegible] | - 2 | ✓ | 10 | | | | |
| | 2 | [illegible] | 301 | | [illegible] | | | | |
| 54 | 3 | [illegible] | [illegible] | ✓ | 14 év | | | | |

Kapható Fejérvári J. könyvnyomdában Pozsonban

# Meghaltak Anyakönyve.

| | Éve és napja a k anításnak | A megholtnak neve és állása hitvesének vagy szülőinek neve | születési és lakhelye a ház számával | neme | Életkora | Házassági állapotja a halálnak idejében | Vallása | Az elemetőnek neve | Jegyzetek |
|---|---|---|---|---|---|---|---|---|---|
| | 1866 | | | | | | | | |
| | | | | | | | | | |
| | | | | | | | | | |
| |

# Meghaltak Anyakönyve.

| Sorszám | A meghaltak: Hó és napja a kimulásnak | neve és állása hitvesének vagy szüleinek neve | születési és lakhelye a ház számával | nemök: fi | nő | életkora | Hó és napja a temetésnek | Az elhunytak neve | Jegyzetek |
|---|---|---|---|---|---|---|---|---|---|
| 74 | 866 október 6 | Tanuló Burkall Adám és Lampe Mária fia | katolikus 301 | | | | október 8 | | |
| 75 | | Tapoly [illegible] Mariannak [illegible] leánya | Temény [illegible] 139 | | / | [illegible] | 1 | | |
| 75 | 4 | Mórban Pöcik Mórnak és Csikompoly Annának fia | 313 | / | | 1 év | ch. ben | 9 | |
| 76 | 6 | Tanuló Simonyi János és Tapoly Rozália fia | 172 | 1 | | 3 hónap | [illegible] | 7 | |
| 77 | 6 | Mar. Marógyi András és Tapoly Rozália leánya | 437 | / | | 3 hó | ch. ben | 16 | |
| 78 | 11 | György Abrahám Ádám Marcsák [illegible] fia | 444 | / | | 8 év | ch. ben | 13 | |
| 79 | 11 | Evangelikus Tapoly Mihály és Simonyi Mária leánya | 368 | / | | 11 hó | — | 12 | |
| 80 | 12 | Evangelikus Walter Zsigmond és Mezei Julianna Krisztina leánya | 355 | / | | 1 év | — | 13 | |

# Meghaltak Anyakönyve.

| | | A megholtnak | | | Életkora |
|---|---|---|---|---|---|
| | | név és állása hivatásos vagy szülőinek neve | születési és lakhelye a ház-számmal | neme | |
| | 1866 | | | | |
| 41 | Október 13 | Abelovszky József Zsuzsanna János nevű | [illegible] 176 | | 5½ |
| 42 | 12 | János [illegible] Zsuzsi Mária fia | 154 | | 1½ |
| 43 | 14 | [illegible] [illegible] Zsuzsanna [illegible] | [illegible] | | |
| 44 | | [illegible] [illegible] [illegible] | [illegible] | | |
| 45 | 14 | [illegible] [illegible] [illegible] | [illegible] | | |
| 46 | 14 | [illegible] [illegible] [illegible] | [illegible] | | |
| 47 | 14 | [illegible] [illegible] [illegible] | [illegible] | | |
| 48 | 7 | [illegible] [illegible] [illegible] | [illegible] | | |

| Születésnek és keresztnek napja | Az elhunyt neve | Jegyzetek |
|---|---|---|
| [illegible] | [illegible] | |
| [illegible] 14 | [illegible] | |
| 14 | " | |
| 15 | " | |
| 5 | " | |
| 15 | " | |
| 15 | " | |
| 15 | " | |
| 16 | " | |

Kegldi Nyomda Központi Könyvnyomdában Pesten

# Meghaltak Anyakönyve.

| | | A megholtnak | | | | | | Jegyzetek |
|---|---|---|---|---|---|---|---|---|
| | | | | | | | | |
| 79 | [illegible] | [illegible] | [illegible] | [illegible] | [illegible] | [illegible] | [illegible] | |
| 80 | [illegible] | [illegible] | [illegible] | [illegible] | [illegible] | [illegible] | [illegible] | |
| 81 | [illegible] | [illegible] | [illegible] | [illegible] | [illegible] | [illegible] | [illegible] | |
| 82 | [illegible] | [illegible] | [illegible] | [illegible] | [illegible] | [illegible] | [illegible] | |
| 83 | [illegible] | [illegible] | [illegible] | [illegible] | [illegible] | [illegible] | [illegible] | |
| 84 | [illegible] | [illegible] | [illegible] | [illegible] | [illegible] | [illegible] | [illegible] | |
| 85 | [illegible] | [illegible] | [illegible] | [illegible] | [illegible] | [illegible] | [illegible] | |
| 86 | [illegible] | [illegible] | [illegible] | [illegible] | [illegible] | [illegible] | [illegible] | |

# Meghaltak Anyakönyve.

| Sz. | Hó és napja a halálozásnak | A megholtnak neve és állása hitvesének vagy szüleinek neve | születése és honhelye a ház számával | kora | Betegsége vagy halálának más módja | Hó és napja a temetésnek | Az elhunytnak neve | Jegyzetek |
|---|---|---|---|---|---|---|---|---|
| 1. | | | | | | | | |
| 2. | | | | | | | | |
| 3. | | | | | | | | |
| 4. | | | | | | | | |
| 5. | | | | | | | | |
| 6. | | | | | | | | |
| 7. | | | | | | | | |
| 8. | | | | | | | | |
| 9. | | | | | | | | |
| 10. | | | | | | | | |

# Meghaltak Anyakönyve.

| | | A megholtnak neve és állása hitvesének vagy szülőinek neve | születése és lakhelye a ház számával | neme | kora | Halála vagy a holttest megtalálásának ideje | Helye és napja a temetésnek | Az elhunytnak neve | Jegyzetek |
|---|---|---|---|---|---|---|---|---|---|
| 108 | 1861 Decemb. 12 | Pál Katinka Éváim és Pinc. [illegible] fia | Vízpart 1 1 | | 1 [illegible] | | Decemb. 14 | [illegible] | |
| 109 | 14 | [illegible] Pinc. [illegible] Mari [illegible] | 1 1 | / | 4 | [illegible] | 15 | " | N° 20 memoria |
| 110 | 19 | [illegible] Rendőrségi Pál neje | [illegible] 1 1 | | 1 | | 1 | " | Horak Mihály 3 napig betegeskedve a Bon gyermekágyi méhlobban meghalt 1861 Decemb. 19-én. |
| 111 | 21 | [illegible] Horak Mihály és [illegible] Pinc. [illegible] leánya | 1 1 | | 1 [illegible] | | 3 | " | |
| 109 | " | Havlicsek [illegible] fia | 1 1 | [illegible] | [illegible] | | 23 | " | |
| 110 | 24 | [illegible] Pinc. [illegible] Mari [illegible] | 20 Lin | / | 54 | [illegible] | 25 | " | |
| 111 | 25 | Kala Mihály és Mara [illegible] Mári leánya | 33 | / | 1 | [illegible] | 29 | " | |
| 112 | 25 | [illegible] Pinc. [illegible] Mari [illegible] fia | 24 | / | [illegible] | [illegible] | 1 | " | |

Kaplan Károly könyvnyomdája Hódmezővásárhelyen.

# Meghaltak Anyakönyve.

| | A megholtnak | | | | | | Jegyzetek |
|---|---|---|---|---|---|---|---|
| | | | | | | | |
| | | | | | | | |
| | | | | | | | |

# Meghaltak Anyakönyve.

| A meghaltnak | | | | | | Születési és lakhelye a ház számával | Neme | Életkora | Halála napja és órája | Az elhunytnak neve | Jegyzetek |
|---|---|---|---|---|---|---|---|---|---|---|---|
| | | | | | | | | | | | |
| 21 | | | | | | Teljes 284 | | 71 | | | |
| 23 | 11 | | | | | 76 | | 41 | 13 | 1 | |
| 24 | 13 | | | | | 17 | | 14 | 14 | | |
| 24 | 1 | | | | | 1 | | 11 12 | 17 | 11 | |
| 25 | 17 | | | | | 71 | | 70 | 15 | 11 | |
| 26 | 17 | | | | | 46 | | 10 | 15 | 11 | |
| 27 | 1 | | | | | 43 | | 1 8 | 1 | 1 | |
| 28 | 23 | | | | | 65 | | 1 mp | 24 | 11 | |

# Meghaltak Anyakönyve.

| A meghaltnak | | | | | | Betegsége halála napja | Temetésének napja | Az eltemetőnek neve | Jegyzetek |
|---|---|---|---|---|---|---|---|---|---|
| | keresztnevei | neve és állása hitvesének vagy szülőinek neve | születési és lakhelye a ház számával | | Életkora | | | | |
| 29 | 24 | Horváth János ev. Rácz Zsuzsanna leánya | 444 | / | 4 hónap | | 16 | Mihálka György ev. tanító | |
| 30 | 24 | Mészáros Sámuel ev. Szalóki Zsuzsanna leánya | 112 | / | 6 hét | | 26 | " | |
| 31 | 27 | Lakatos György ev. Mészáros Mária leánya | 5 | / | 1 év | | 29 | " | |
| 32 | 7 | Mészáros Sámuel ev. Kovács Zsuzsanna leánya | 1[illegible] | / | 3 év | | 24 | | |
| [illegible] | 5 | Rácz János Mészáros Csehnagyanna leánya | 264 | | [illegible] | | 24 | " | |
| 34 | 24 | Németh Sámuel Kovács Mária leánya | 259 | / | 25 év | | 31 | " | |
| 35 | 4 | Mészáros Rácz gulyás ev. Németh gulyás leánya | 255 | / | 5 nap | | 28 | " | |

Képlen. Papirkai és könyvnyomdai Részvény-Társaság.

# Meghaltak Anyakönyve.

| A megholtnak | | | | | | Jegyzetek |
|---|---|---|---|---|---|---|
| | | | | | | |
| [illegible] | [illegible] | [illegible] | [illegible] | [illegible] | [illegible] | |
| 1. | Nagy Ignácz | házas | Sárnyitom | 1893 | Augusztus hó 22-én | Anyakönyvvezető helyettes [illegible] |

# Anyakönyve.

A/6

| Születésnek napja és helyiségének neve | Születés napja és helyiségének | Az erkölcsének neve | Jegyzetek |
|---|---|---|---|
| | | | |

Pozsonyi ág. hitv. ev. egyház Halotti Anyakönyve

1867-ik évi

Nyomtatott Pozsonyban a Lampmannéknál 1 példány.

# 1867 Meghaltak Anyakönyve. 1867

| | A megholtnak | | | | Jegyzetek |
|---|---|---|---|---|---|
| | neve és ajánlós hitvesének vagy szülőnek neve | szülési és lakhelye a ház számával | neme | életkora | |
| 1 | 867 Január 1 Kovacsics Klaudia Andrea és Szűcs Mariska | Krisp. 185 | | 1 | |
| 2 | 2 Pál Gyurga János és Mariska Ernő fia | Krisp. | | 1 | |
| 3 | 8 [illegible] Rozika János | 42 | | 4 | |
| 4 | 8 Ka. Kis Miklós Rozina | 147 | | 60 | |
| 5 | 4 Rozika Kálja Zsuzsa és Szeka Anna lánya | 41 | | [illegible] | |
| 6 | 10 [illegible] | 353 | | [illegible] | |
| 7 | 14 [illegible] Gyurga Rozika | 263 | | 1 | |
| 8 | 15 Zahus Schmidt Anna és Türkösi Rozsa rom. kath. | Evlas Krisp. | | 5 | |

| Betegség vagy a halálnak más oka | Hova a temetésnek | Az eltemetőnek neve | Jegyzetek |
|---|---|---|---|
| 1 | Krisp. Január 2 | Schlesinger Krisp. városbíró | |
| 1 | 3 | " | |
| 1 | 4 | " | |
| 1 | 10 | " | |
| 1 | 11 | " | |
| 1 | 15 | " | |
| 1 | 17 | " | |

Kapható Pelsőczi J. Könyvnyomdájában Privigyén

# Meghaltak Anyakönyve.

## A megholtnak

| | Hónap napja a kimutatásnak | neve s állása a házszám | szülei neve a házszám | szabadon vagy szülőnek neve | lakhelye | neme | Életkora |
|---|---|---|---|---|---|---|---|
| 9 | Január 16 | Lénárt Mihályné Kis-Györy Mari | kápai 365 | | 1/1 | | 1 h |
| 10 | 16 | Kala Szepesi Pál és Mariann Kala Lánya | 296 | | 1 | | 1 év |
| 11 | 17 | Patrik Mátyás Orosvári Mária nője | 254 | | 1 | | 22 év |
| 12 | 23 | Gyöngy Kalati Gyöngy és Virág Kata gyer. | 191 | | | | 4 hó |
| 13 | 27 | Pál Szabados János és Kondor Mari gyer. | 175 | | | | 11 nap |
| 14 | 3 | Czirok Sámuel Madas Mária neje | 146 | | 1 | | 47 év |
| 15 | 29 | Pál Szabó György Molya Zsuzsa fia | 251 | | 1 | | 1 év |
| 16 | 29 | Kalu Gyurja Istvánné Arvacsa Mari | 111 | | 1 | | 7 hó |

| Születési Anyja a kiskorúnak neve | Hónap napja a születések | Az új szülőnek neve | Jegyzetek |
|---|---|---|---|
| | Január 29 | Szilágyi Györgyné született Tóth | |
| | 29 | " | |
| | 29 | " | |
| | 29 | " | |
| | 29 | " | |
| | 30 | | |
| | 30 | " | |

Kiadja Pesty és Kompanie-féle Czégnél.

# Meghaltak Anyakönyve.

| A megholtnak | | | | | | Betegsége vagy a halál más neme | Temetésének napja | Az elhunytnak neve | Jegyzetek |
|---|---|---|---|---|---|---|---|---|---|
| Sorszám | Születési év | Születési hely | Lakhelye a ház számával | neme | Életkora | | | | |
| 17 | 1867 Január 29 | Jánosi Kokuti Miklós és Gönye Zsuzsa fia | Jánosi 301 | / | 3 hó | / | Jánosi temető 31 | Miklós Jánosné született [illegible] | |
| 18 | 31 | Lovász Zsuzsa Kukli János neje | | / | 61 é | / | július 1 | " | |
| 19 | július 10 | Jánosi Miklós János és Gönye Mari fia | | / | 2 é | / | 12 | " | |
| 20 | 12 | Újvári Kokuti János és Huda Mária lánya | 312 | / | 12 é | / | 13 | " | |
| 21 | 17 | Újvári Mészáros Miklós és Kokuti Zsuzsa fia | 318 | / | 11 é | | 14 | " | |
| 22 | 15 | Újvári András Kokuti János és Gombás Mari fia | 401 | / | 7 hó | | 16 | " | |
| 23 | 16 | Újvári Anna Kovács Miklós és Kovács Anna lánya | 313 | / | 7 hó | | 17 | " | |
| 24 | 19 | Kovácsfalvi Gregor Zsuzsánna és Szűcs György | 217 | / | 1 é | | 21 | " | |

Egyházi Nyomda A Testvériség Kft. Pécs-Nova

# Meghaltak Anyakönyve.

## A megholtnak

| | Ha és napja a hónapnak | vagy és állása hol éveinek vagy szülőinek neve | születési és akkulye a ház számával | Betegsége | Életkora | Az eltemetésének napja a temetőnek | Az eltemetésének neve | Jegyzetek |
|---|---|---|---|---|---|---|---|---|
| 25 | 867 február 20 | [illegible] | keresztes 23 | / | 40 év | február 21 | [illegible] | |
| 26 | 20 | [illegible] | 246 | / - | 4 hó | 23 | " | |
| 27 | 22 | [illegible] | 246 | - / | 11 hó | 23 | " | |
| 28 | 25 | [illegible] | 231. | / - | 3 hó | 26 | " | |
| 29 | 25 | [illegible] | 223 | / | 7 hó | 26 | " | |
| 30 | 27 | [illegible] | 188 | - | 2 hó | 28 | " | |
| 31 | Március 1 | [illegible] | 346 | - | 53 év | Március 3 | [illegible] | |
| 32 | 2 | [illegible] | 199 | / | 1½ hó | 4 | " | |

Kiadá. Pesten, t. Magyarország Első Egyházi

# Meghaltak

# Anyakönyve.

| | | A meghaltnak | | | | Jegyzetek |
|---|---|---|---|---|---|---|
| | | | | | | |
| 33 | 1867 Március 19. | | Január 199 | / | 1 év | |
| 34 | 16 | | 211 | / | 15 év | |
| 35 | 19 | | 317 | / | 7 év | |
| 36 | 23 | | Január Hónap | / | | |
| 37 | [illegible] | | 196 | / | " | |
| 38 | April 1 | | 213 | / | 1 év | |
| 39 | 10 | | 84 | / | 11 év | |
| 40 | 4 | | 184 | / | 64 év | |

| | | | |
|---|---|---|---|
| | | | |
| | Január Március 14 | | |
| | 17 | " | |
| | 19 | " | |
| | 24 | " | |
| | 29 | " | |
| | April 3 | " | |
| | 11 | " | |
| | 11 | " | |

# Meghaltak

# Anyakönyve.

| | A megholtnak | | | | | | | |
|---|---|---|---|---|---|---|---|---|
| | Halálozás napja a hónap neve | neve és állása, hitvesének vagy szüleinek neve | születési és lakhelye a ház számával | nemre | Életkora | Eltemetésének napja a temetőnek | Az eltemetőnek neve | Jegyzetek |
| 41 | 1867 április 5 | [illegible] Gáspár [illegible] nő | Rákos | / | 37 év | Rákosi temetőben 17 | Kállay Elek | |
| 42 | 17 | [illegible] [illegible] [illegible] | 380 | - / | 40 év | 18 | " | |
| 43 | 20 | [illegible] [illegible] [illegible] | 372 | / | 70 év | 21 | " | |
| 44 | 21 | Szabó [illegible] [illegible] [illegible] | Rákos Rákosi | / | 74 év | 23 | " | |
| 45 | 23 | [illegible] [illegible] [illegible] | 484 | / / | 40 év | 25 | " | |
| 46 | 27 | [illegible] [illegible] [illegible] | 349 | - / | 1 hó | 29 | " | |
| 47 | Május 13 | [illegible] [illegible] | 357 | / | 55 év | Május 17 | " | |
| 48 | 15 | [illegible] [illegible] | 1 hét | / | 41 év | 17 | " | |

# Meghaltak

## Anyakönyve.

| | | A meghaltnak | | | | |
|---|---|---|---|---|---|---|
| | Halála napja és órája | neve és állása, házassági vagy szülőinek neve | vallás és akkori lakhelye a ház számával | neme | életkora | |
| 49 | 1867 Május 17 | [illegible] | Kispest 18 | | 7 hó | |
| 50 | 16 | [illegible] | 216 | | 24 év | |
| 51 | Junius 8 | [illegible] | 65 | | 43 év | |
| 52 | 13 | [illegible] | 421 | | 6 hó | |
| 53 | 14 | [illegible] | 66 | | 1 nap | |
| 54 | 25 | [illegible] | 341 | | 16 év | |
| 55 | 25 | [illegible] | [illegible] | | 2 év | |
| 56 | 25 | [illegible] | 74 | | [illegible] | |

| Születés vagy születés ideje nem ismert | Halála napja és órája | Az elhunytnak neve | Jegyzetek |
|---|---|---|---|
| tobes | Kispest Május 14 | [illegible] | |
| | 27 | | |
| | Junius 9 | " | |
| | 14 | " | |
| | 16 | " | |
| | 19 | " | |
| | 17 | " | |
| | 16 | | |

# Meghaltak Anyakönyve.

| | Halál napja a hónapnak | A megholtnak neve és állása házasnak vagy szülének neve | születése és lakhelye a ház számával | neme | életkora |
|---|---|---|---|---|---|
| 57 | 1867 Julius 1 | | Kisfalu 22 | – | 1 |
| 58 | 10 | | 346 | 1 | – 64 nap |
| 59 | 11 | | 26 | 1 | 74 [illegible] |
| 60 | 14 | | 14 | – | 3 [illegible] |
| 61 | 17 | | 207 | 1 | – 1 [illegible] |
| 62 | 21 | | 375 | 1 | 2 [illegible] |
| 63 | 24 | | [illegible] | 1 | – 17 [illegible] |
| 64 | 28 | | 63 | – | 66 |

| Halál napja a hónapnak | Halál napja a temetésnek | Az e temetésnek neve | Jegyzetek |
|---|---|---|---|
| | Kisfalu Julius 2 | Lelkész lelkész | |
| | 11 | " | |
| | 13 | | |
| | 16 | | |
| | 18 | | |
| | [illegible] | | |
| | 24 | " | |
| | 24 | | |

Kerek Nyomda a Magyar adófizetők Részére

# Meghaltak Anyakönyve.

| | Esperesség számadások | A megholtnak neve és nemzete házassági vagy szülemeki neve | születésének helye és házszámával | kora | Halála | Halálának napja és keltezése | Az elhunytakat gyászolók neve | Jegyzetek |
|---|---|---|---|---|---|---|---|---|
| 15 | 1864 Augusztus 3 | Makó [illegible] Katolikus [illegible] | Makó 325 | —/ | 2 hó | Augusztus 1 | [illegible] | |
| 16 | 4 | [illegible] [illegible] Magyarország Makó [illegible] | 296 | —/ | 1 év | 6 | " | |
| 17 | 5 | Makó Katolikus Magyar [illegible] [illegible] | 249 | 1 | 11 hó | 6 | " | |
| 18 | 7 | Makó Halász Mihály [illegible] Katolikus [illegible] | 450 | 1— | 11 hó | 9 | " | |
| 19 | 10 | Makó Gyapos Mihály [illegible] [illegible] | 248 | 1 | 1½ hó | 11 | " | |
| 20 | 21 | [illegible] [illegible] Magyar [illegible] [illegible] | 300 | 1— | 5 hó | 22 | " | |
| 21 | 22 | [illegible] [illegible] Katolikus Magyar [illegible] | 115 | 1— | 2 hó | 23 | " | |
| 22 | 26 | [illegible] [illegible] Makó Katolikus [illegible] | 157 | 1 | 1 év | 27 | " | |

Kapta Nyomta a Szentmiklóssy Testvérek

# Meghaltak Anyakönyve.

| Sorszám | Az elhalálozás napja és hónapja | A megholtnak neve és állása (foglalkozása) vagy szülőinek neve | Lakása vagy szülőinek lakása a ház számával | Kora | Eltemetés napja és hónapja | Az eltemetőnek neve | Jegyzetek |
|---|---|---|---|---|---|---|---|
| 73 | 1867 Augusztus 31 | [illegible] | Kirakos 27 | -/1 | Szept. 1 | Stettner Lajos | |
| 74 | Szeptember 4 | [illegible] | 181 | 1 - | 6. | " | |
| 75 | 6 | [illegible] | 89 | -/1 | 8 | " | |
| 76 | 8 | [illegible] | 198 | 1 - | 10 | " | |
| 77 | 8 | [illegible] | 107 | -/1 | 16 | " | |
| 78 | 13 | [illegible] | 43 | -/1 | 14 | " | |
| 79 | 20 | [illegible] | 84 | 1 - | 22 | " | |
| 80 | 28 | [illegible] | Alpár | 1 | 29 | " | |

Kiadó Nyomda a Várospusztaföldvári Pénztárban.

# Meghaltak Anyakönyve.

| | | A megholtnak | | | | | | Jegyzetek |
|---|---|---|---|---|---|---|---|---|
| | Év és napja a halálozásnak | a) vezeték- és családi (hitvesének vagy özvegyének neve | születési és szokásbeli helye a ház számával | nem | | Életkora | Halálozásának napja | Az értesítőnek neve |
| 81 | 1867 Szeptember 24 | | Rákos 426 | / | | 2 év | Rákos Szeptember 24 | Keller Adolf |
| 82 | 29 | | 106 | / | | 1 év | Október 1 | " |
| 83 | Október 1 | | 225 | / | | 12 év | 2 | " |
| 84 | 2 | | 391 | / | | 1 év | 4 | " |
| 85 | 2 | | 216 | / | | 1 év | 4 | " |
| 86 | 5 | | 247 | / | | 11 hó | 6 | " |
| 87 | 4 | | 31 | / | | 1 hó | 11 | " |
| 88 | 4 | | 249 | / | | 4 nap | 11 | " |

Lilla Kollonics forgot LAT-000402

# Meghaltak Anyakönyve.

| | | A megholtnak | | | | | | Jegyzetek |
|---|---|---|---|---|---|---|---|---|
| | Hova és napjára a halottasok | a) vallása b) hitvesének vagy szülőinek neve | születési és lakhelye a ház számával | nő | 11 évtől | Hova és napjára a temetések | Az elrendelők neve | |
| 89 | 1864 Október 14 | [illegible] | Kápolna 286 | / | 21 év | Kápolna Október 15 | Stollár-Lelkész | |
| 90 | 15 | [illegible] | 476 | / | 3 év | 16 | " | |
| 91 | 16 | [illegible] | Kápolna | / | 55 év | 17 | " | |
| 92 | 18 | [illegible] | | / | 2 év | 19 | " | |
| 93 | 19 | [illegible] | 113 | | 2 év | 20 | " | |
| 94 | 23 | [illegible] | 263 | / | 2 év | 24 | " | |
| 95 | 24 | [illegible] | 184 | / | 9 év | 25 | " | |
| 96 | 30 | [illegible] | 346 | / | 63 év | 31 | " | |

# Meghaltak Anyakönyve.

| Sorszám | Halálozás napja és órája | A megholtnak neve és állása, hitvesének vagy szülőinek neve | szállása és lakhelye a ház számával | neme | életkora | Temetés napja | Az elhunytnak neve | Jegyzetek |
|---|---|---|---|---|---|---|---|---|
| 97 | 1867 November 3 | [illegible] | Rákos 378 | - | [illegible] | Rákos November 4 | Lőrincz Lőrinc | |
| 98 | 4 | [illegible] | 131 | / | [illegible] | 11 | " | |
| 99 | 10 | [illegible] | 379 | / | 4 [illegible] | 12 | " | |
| 100 | 14 | [illegible] | 115 | - | [illegible] | 15 | " | |
| 101 | 16 | [illegible] | | / | [illegible] | 18 | " | |
| 102 | 22 | [illegible] | 431 | / | [illegible] | 23 | " | |
| 103 | 22 | [illegible] | 250 | / | [illegible] | 23 | " | |
| 104 | 23 | [illegible] | 125 | / | [illegible] | 24 | " | |

Egyházi Nyomda és Könyvnyomdászati Részvény.

# Meghaltak Anyakönyve.

| | A megholtnak | | | | | | | Jegyzetek |
|---|---|---|---|---|---|---|---|---|
| | Halála napja a hónapnak | neve és atyjának bátyjának vagy szülőnek neve | születési és illetőségi hely a ház számával | | | Életkora | Helye és napja a temetésnek | Az elhunytak neve | |
| 105 | 1867 November 13 | [illegible] | Lepes 137 | / | | 4/12 | Lepes November 23 | [illegible] | |
| 106 | 17 | [illegible] | [illegible] | / | | 4/12 | 28 | " | |
| 107 | 19 | [illegible] | [illegible] | / | | 4/12 | 30 | " | |
| 108 | 19 | [illegible] | Lepes | / | | 4/12 | 30 | " | |
| 109 | November 1 | [illegible] | [illegible] | / | | 1/12 | [illegible] November 2 | " | |
| 110 | 1 | [illegible] | 305 | / | | 1/12 | 2 | " | |
| 111 | 3 | [illegible] | 3,3 | / | | 4/12 | 4 | " | |
| 112 | 1 | [illegible] | 163 | / | | 1/12 | 4 | " | |

# Meghaltak Anyakönyve.

| Folyó szám | A megholtnak neve és állása, lakhelyének vagy születési helyének és évének | születési és lakási évre a ház számával | nemre | Életkora | Halálának napja a hónapban és órában | Az elhunytak neve | Jegyzetek |
|---|---|---|---|---|---|---|---|
| 113 | 1867 December 4 | Rákpalota III | — | Zsid | Rákpalota December 10 | [illegible] [illegible] | |
| 114 | 16 | Rákpalota 463 | — | 4 hó | 18 | " | |
| 115 | 17 | 374 317 | 1 | 5 hó | 19 | " | |
| 116 | 30 | Rákpalota 314 | — | Zsid | 21 | " | |
| 117 | 20 | Rákpalota Rákpalota 114 | | 11 | 22 | " | |
| 118 | 26 | Rákpalota 319 | — | 59 év | 25 | " | |
| 119 | 27 | Rákpalota 43 | 1 | 1 év | 3 | " | |
| 120 | 28 | Rákpalota 364 | 1 | 11 | 30 | " | |

Kapar Mihály a Könyvnyomdában Budán.

# Meghaltak

A meghaltak

| | | | | | |
|---|---|---|---|---|---|
| | | | | | |

# Anyakönyve.

| Születés vagy a halálnak napja helye | Hely és napja a temetésnek | Az elhunytak neve | Jegyzetek |
|---|---|---|---|
| | | | |

C 1

N. pásti ág. hitv. ev. egyház

Halotti Anyakönyve

az

1868. évtől

Kiadott Pályázat a Magyar Nemzeti Múzeum

# 18[illegible]ik évi Meghaltak Anyakönyve. 18[illegible]ik évre

## A megholtnak

| Sorszám | Halálozás napja és órája | Neve és állása házvezetőnek vagy szülőinek neve | Születési és lakhelye a ház számával | neme ♂ | neme ♀ | kiletkora | Halál oka vagy a halálnak módja | Lakása és napja a temetőnek | Az eltemetőnek neve | Jegyzetek |
|---|---|---|---|---|---|---|---|---|---|---|
| 1 | 1868 Januári 1 | [illegible] Ferenczy [illegible] Erdélyi [illegible] leánya | Erdélyből Kápolnáról | | 1 | 24 napos | | Kápolnai temetőben | [illegible] | |
| 2 | 5 | [illegible] Balga [illegible] [illegible] leánya | [illegible] | | 1 | 3 hó | | 6 | [illegible] | |
| 3 | 5 | [illegible] Bajnai [illegible] [illegible] leánya | [illegible] | | | [illegible] | | 7 | [illegible] | |
| 4 | 10 | Kovács [illegible] [illegible] Kovács Kovács leánya | [illegible] | | | [illegible] napos | | 1 | [illegible] | |
| 5 | 15 | Mentsenthy [illegible] Kindler Mihály [illegible] | | | 1 | 84 [illegible] | | 17 | [illegible] | |
| 6 | 17 | Pál [illegible] Gyula Mihályi [illegible] [illegible] Mentsenthy Mária [illegible] | [illegible] | | | 2 [illegible] | | 3 | [illegible] | |
| 7 | 19 | [illegible] [illegible] [illegible] [illegible] | [illegible] | | | [illegible] napos | | [illegible] | [illegible] | |
| 8 | [illegible] | [illegible] [illegible] [illegible] [illegible] [illegible] | [illegible] | | | [illegible] | | 4 | [illegible] | |

Kapták: Bíró Pál a Község mellékjövedelmeiből

# Meghaltak

## a meghaltak

| | | | | |
|---|---|---|---|---|
| | | | | |
| | | | | |
| | | | | |
| | | | | |
| | | | | |
| | | | | |
| | | | | |
| | | | | |
| | | | | |
| | | | | |

# Anyakönyve.

| | | | Jegyzetek |
|---|---|---|---|
| | | | |
| | | | |
| | | | |
| | | | |
| | | | |
| | | | |
| | | | |
| | | | |
| | | | |
| | | | |

# Meghaltak

# Anyakönyve.

# Meghaltak

# Anyakönyve.

| Sor-szám | Ideje és napja a halálnak | A meghaltnak neve és állása hitvesének vagy szülőinek neve | születése és lakhelye a ház számával | neme | Életkora | I. temetés napja a halálnak napja szerint | II. Ideje és napja a temetésnek | Az elhunytnak neve | Jegyzetek |
|---|---|---|---|---|---|---|---|---|---|
| 25 | 1864 február 4 | Molnár [illegible] | Kápai 11 | / | 1 hap | | Kápai február 12 | Keltezve helyben | |
| 26 | 11 | [illegible] | [illegible] | / | 45 é | | 13 | 4 | |
| 27 | 10 | [illegible] | Kápai | / | 15 | | 13 | 4 | |
| 28 | 11 | Molnár [illegible] | 466 | / | [illegible] | | 15 | 1 | |
| 29 | 14 | [illegible] | 374 | / | [illegible] | | 11 | 11 | |
| 30 | 17 | [illegible] | Gubla Kápai 469 | / | [illegible] | | 18 | 4 | |
| 31 | 19 | [illegible] | 185 | / | [illegible] | | 20 | 4 | |
| 32 | 20 | [illegible] | Kápai | / | 51 é | | 21 | 4 | |

Kapható Bonchi A. könyvnyomdájában Debrecen

# Meghaltak Anyakönyve.

| Sorszám | Év és napja a halálnak | A megholtnak neve és állása hitvesének vagy szülőinek neve | születési és lakhelye a ház számával | neme | életkora | Temetés napja vagy a halálnak oka neve | Hol és napja a temetésnek | Az elhunytnak neve | Jegyzetek |
|---|---|---|---|---|---|---|---|---|---|
| 33 | 1885 február 22 | Nővér Rella Nőtlen Lugos Fáj Simon lánya | Kápolna 411 | / | 2 hó | | Kápolna február 22 | Kellner Celli | |
| 34 | 22 | Lovas a Szent-Iván-i Mészárok Rotta fiú | Clausen Kápolna 314 | / | 1 hó | | 24 | " | |
| 35 | " | Mátyás Lovas Berger Theresia Rotta fiú | Kápolna | / | 10 hó | | 25 | " | |
| 36 | 21 | Mátyás Napszámos Lovas Lovassy Rotta fiú | Clausen | / | 1 hó | | 26 | " | |
| 37 | 21 | Rotta Clausen Lovas Vörösmarty Rotta lánya | 12 | | 11 hónap | | 27 | " | |
| 38 | Március 1 | Nővér Lovas Rotta János és Mátyás Nővér lánya | Kápolna 124 | / | 1 hó | | Március 2 | " | |
| 39 | 5 | Mátyás Lovas Bánszky Mátyás Kassai Rotta lánya | Clausen 50 | / | 36 hó | | 4 | " | |
| 40 | 5 | Lovas Lovas Lovas Mátyás Lovas Rotta lánya | Kápolna 454 | / | 2 hó | | 4 | " | |

Nyomtatá Pfeiffer J. Könyvnyomdájában Kápolnán

# Meghaltak Anyakönyve.

| Sor szám | Év és napja a halálesetnek | A megholtnak neve és állása hitvesének vagy szülőinek neve | születési és lakhelye a ház számával | neme | Életkora | Ikrek vagy a halvanak pusz neme | Ii Ne és napja a temetésnek | Az elhunytak neve | Jegyzetek |
|---|---|---|---|---|---|---|---|---|---|
| 1/11 | 1864 Március 18 | Kovacs [illegible] Kovacs Mari [illegible] | Kisrécs 70 | / | 1 hó | | Kápolnai Március 19 | Boldizsár [illegible] | |
| 1/12 | 18 | [illegible] Kovacs [illegible] Kovacs Mari [illegible] | 112 | / | 1 nap | | 19 | " | |
| 1/13 | 22 | [illegible] Kovacs [illegible] [illegible] Mihályné | 114 | | 1/2 [illegible] | | 23 | " | |
| 1/14 | 23 | [illegible] [illegible] Kovacs [illegible] [illegible] | 74 | | 1 hó | | 24 | " | |
| 1/15 | 24 | Özv Kálmán Mihályné [illegible] [illegible] | 106 | / | 7 hó [illegible] | | 28 | " | |
| 1/16 | 27 | [illegible] Mariska Mihályné [illegible] [illegible] | 29 | / | 6 hó [illegible] | | 29 | " | |
| 1/2 | 25 | Özv Molnár [illegible] Polyák Mari [illegible] | 144 | | 11 nap | | 30 | " | |
| 15 | 24 | [illegible] Mária Mihályné [illegible] [illegible] | 106 | | 1 hó | | 30 | " | |

# Meghaltak Anyakönyve.

| | Ev és napja a temetésnek | A megholtnak neve és állása hitvesének vagy szülőinek neve | születési és lakhelye a ház számával | neme | Életkora | Helye, ez vagy a hazának neve, neve | Ünnepélyes napja a temetésnek | Az elhemetőnek neve | Jegyzetek |
|---|---|---|---|---|---|---|---|---|---|
| 1/14 | 1868 Március 30 | [illegible] | Kőfalu 311 | / | 6 hó | | Kőfalu Március 31 | [illegible] | |
| 50 | 31 | Mar[illegible] | 42 | / | 1 hó | | Április 1 | " | |
| 51 | Április 1 | [illegible] | 375 | / | 1 hó | | 2 | " | |
| 52 | 1 | [illegible] | 24 | / | 5 hó | | 2 | " | |
| 53 | 4 | [illegible] | Szabadka Kőfalu | / | 45 hó [illegible] | | 5 | " | |
| 54 | 7 | [illegible] | Szivegh | / | 17 [illegible] | | 4 | " | |
| 55 | 10 | [illegible] | 250 | / | 1 hó | | 12 | " | |
| 56 | 10 | [illegible] | 42 | / | 2 hó | | 12 | " | |

Kapitális Benjamin a cégnyomdájában Eperjesen.

# Meghaltak Anyakönyve.

| Sz. | Év és napja a temetésnek | A megholtnak neve és a ház hitvesének vagy szülőnek neve | születése és annak helye a ház számával | neme | Életkora | Helye és napja a temetésnek | Az elhunytak neve | Jegyzetek |
|---|---|---|---|---|---|---|---|---|
| 57 | 1864 April 11 | Szabó [illegible] Mária leánya | Kispais 250 | / | 2 hó | Rájan April 12 | Helyben lakó | |
| 58 | 16 | [illegible] Mária leánya Szabó Mihály | 79 | / | 7 hó | 18 | " | |
| 59 | 18 | özv. [illegible] Mária Mihályné Szabó [illegible] leánya | 245 | / | 1 év | 20 | " | |
| 60 | 24 | Szabó Mihály Erzsébet nevű leánya | 122 | / | 14 hó | 26 | " | |
| 61 | 25 | Szabó [illegible] Szabó [illegible] leánya | 177 | / | 1 hó | 27 | " | |
| 62 | 29 | Szabó Mária Mihályné leánya | 176 | / | [illegible] | 30 | " | |
| 63 | 30 | özv. [illegible] Szabó [illegible] Mária fia | 154 | / | 6 hó | Május 1 | " | |
| 64 | 30 | Szabó [illegible] Szabó [illegible] leánya | 150 | / | 6 hó | 2 | " | |

Nyomtatott Pozsonyban a Stampfel-nyomdában Ekkor-tér.

# Meghaltak Anyakönyve.

| Sz. | Év és napja a halálesetnek | A megholtnak neve és állása házvezetőnek vagy szülőnek neve | születési és lakhelye a ház számával | neme | életkora | Betegség vagy a halál neme és oka | Temetés napja | Az elhunytak neve | Jegyzetek |
|---|---|---|---|---|---|---|---|---|---|
| 13 | 1868 Május 3 | [illegible] Hamar Márton [illegible] neje | Pozsony 346 | / | 73 é. | | Május 4 | Seltner Celli | |
| 06 | 4 | Kulik György Vízmű [illegible] neje | 1 | / | 40 é. | | 5 | 1 | |
| 1[illegible] | 7 | [illegible] Kata [illegible] neje | 20 | / | 4[illegible] é. | | [illegible] | [illegible] | |
| 1[illegible] | 7 | [illegible] [illegible] [illegible] | [illegible] | / | [illegible] | | [illegible] | [illegible] | |
| [illegible] | 11 | [illegible] [illegible] [illegible] | 460 | / | [illegible] | | [illegible] | [illegible] | |
| 1[illegible] | 20 | [illegible] [illegible] [illegible] | [illegible] | / | [illegible] | | 21 | [illegible] | |
| [illegible] 11 | 30 | [illegible] [illegible] [illegible] | 74 | / | [illegible] | | [illegible] | [illegible] | |
| [illegible] | [illegible] | [illegible] [illegible] [illegible] | 113 | [illegible] | [illegible] | [illegible] | 7 | [illegible] | |

# Meghaltak Anyakönyve.

| Sorszám | A megholtnak: Ha ev es napja a kimutatásnak | neve és állása házvezetőnek vagy családnak neve | születési és lakhelye a ház számával | neme | életkora | Ha ev es napja a temetésnek | Az elhunytak neve | Jegyzetek |
|---|---|---|---|---|---|---|---|---|
| 43 | 1864 Június 6 | [illegible] | Rákpais | / | 74 | Rákpais Június 10 | [illegible] | |
| 44 | 13 | [illegible] | [illegible] | / | [illegible] | 14 | " | |
| 45 | 17 | [illegible] | 57 | / | [illegible] | 18 | " | |
| 46 | 14 | [illegible] | 93 | / | | 20 | " | |
| 47 | 18 | [illegible] | 191 | / | [illegible] | 21 | " | |
| 48 | 21 | [illegible] | | / | [illegible] | [illegible] | [illegible] | |
| 49 | 22 | [illegible] | 89 | / | [illegible] | [illegible] | | |
| 50 | 24 | [illegible] | 343 | / | / | [illegible] | | |

# Meghaltak Anyakönyve.

| Sorszám | Halálozás napja és hónap neve | A megholtnak neve és állása házasságban élő vagy özvegy nő esetében férjének neve | születési és illetőségi helye a ház számával | neme | Életkora | Halál neme vagy a halálnak módja is | Helye és napja a temetésnek | Az elhunytnak neve | Jegyzetek |
|---|---|---|---|---|---|---|---|---|---|
| 81 | 1865 Julius 3 | Mariai Mihályné Gazsika Katalin | Kupás 105 | / | 1 hap | | Kupás Julius 3 | Szabadi András | |
| 82 | 5 | [illegible] | 149 | / | [illegible] | | 6 | / | |
| 83 | 5 | [illegible] | 346 | / | 17 hap | | 6 | " | |
| 84 | 12 | [illegible] | 47 | / | [illegible] | | 13 | " | |
| 85 | 17 | [illegible] | 134 | / | 4 hap | | 14 | | |
| 86 | 14 | [illegible] | Ilpás | / | [illegible] | | 14 | | |
| 87 | 19 | [illegible] | 261 | / | 34 év | | 21 | | |
| 88 | 21 | [illegible] | 545 | / | 16 év | | 21 | | |

Kiadás Pécsett 1 bergmann[illegible] Ilon Testvérek

# Meghaltak Anyakönyve.

| Sor-szám | A megholtnak | | | | | Halál-ozás vagy a temetnek napja | Az el-temetnek neve | Jegyzetek |
|---|---|---|---|---|---|---|---|---|
| | A halál és temetés napja a hónap neve | neve és állása (hitvesének vagy szülőjének neve) | születési és lakhelye a ház számával | neme | Életkora | | | |
| 89 | 1868 Julius 21 | Kovács [illegible] Kovács Juli leánya | Kápolna 465 | / | 1 nap | Kápolna Julius 22 | Halálos ráltak | |
| 11 | 21 | Szabó [illegible] Szabó János és [illegible] leánya | 281 | / | 1 év | 22 | " | |
| 11 | 22 | Mann Pálné Kovács és Gyarmati Mária leánya | 464 | / | 1 nap | 24 | " | |
| 11 | 24 | Molnár Kovács Hamar [illegible] leánya | 336 | / | 36 | 30 | " | |
| 13 | 30 | Kovács Kovács és Pethő Éva leánya | 427 | / | 1 év | Augustus 1 | " | |
| 14 | Augustus 2 | Kovács Kovács János és Kovács Éva leánya | 401 | / | 11 hó | 4 | " | |
| 15 | 5 | Kovács Molnár Molnár és Kovács Éva leánya | 115 | / | 1 év | 6 | " | |
| 96 | 10 | Gyarmati Juli [illegible] | 286 | / | 38 év | 12 | " | |

Kegyelet Nyomda és Könyvnyomdájában Budapesten.

# Meghaltak Anyakönyve.

| | Halál napja és órája | A meghaltnak vezeték- és családi és keresztnevei vagy szülei nevei | születése- és lakhelye a ház számával | neme | Életkora | Betegség vagy a halálnak más neme | Temetés napja a temető | Az eltemettetők neve | Jegyzetek |
|---|---|---|---|---|---|---|---|---|---|
| 194 | 1868 Augusztus 16 | [illegible] | Kápolna 189 | / | 14 nap | | Kápolnai Augusztus 17 | [illegible] | |
| 195 | 18 | [illegible] | Zsnova | / | 35 év | | 20 | " | |
| 196 | 19 | [illegible] | 337 | / | 1 év | | 21 | " | |
| 197 | 20 | [illegible] | 345 | / | 1 év | | 21 | " | |
| 198 | 20 | [illegible] | 205 | / | 1 hap | | 22 | " | |
| 199 | 23 | [illegible] | 172 | / | 1 év | | 25 | " | |
| 200 | 25 | [illegible] | 333 | / | 8 hó | | 26 | " | |
| 201 | 26 | [illegible] | [illegible] | / | 1 év | | [illegible] | " | |

Kapitel, Pap. és Könyvnyomdában Temesvár

# Meghaltak Anyakönyve.

| Sz. | A meghaltak: a halál napja és hónapja | neve és állása, hitvesének vagy szülőinek neve | születési és lakhelye a ház számával | neme | Életkora | Betegség, vagy a halálnak más neme | Temetésének napja a temetőnek | Az eltemettetők neve | Jegyzetek |
|---|---|---|---|---|---|---|---|---|---|
| 105 | 1868 Augusztus 28 | Bán Ferenczné szül. Szabó Piroska | Kápolna 62 | / | 5 év | | Kápolna Augusztus 29 | Keller Károly | |
| 106 | 30 | Lovász Gyurkó Ferenczné szül. Nagy Mária | 260 | / | 9 hó | | 31 | " | |
| 107 | 29 | Molnár Ákurany Károly Ferenczné szül. Nagy Erzsébet | 164 | / | 3 év | | 30 | " | |
| 108 | 31 | Anna Vasutas Pintér Károly Kolta Károly | 256 | / | 1 év | | Szeptember 2 | " | |
| 109 | 31 | Hári Bacsinszky Károly Szilla Sándor Károly | 268 | / | 5 hó | | 2 | " | |
| 110 | Születtek 1 | Ezzel együtt Molnár Molnár Bacsinszky Terézia Károly | 252 | / | 4 hó | | 2 | " | |
| 111 | 3 | Ezen Csehné Anna Pintér Mátyás neje | 122 | / | 61 év | | 5 | " | |
| 112 | 3 | Terézia Szilla Mária Károly gyermek Károly | 126 | / | 1 " | | 4 | " | |

Képhári Ferenczi e. könyvnyomdájában Képhárán

# Meghaltak Anyakönyve.

| | Ideje és napja a kezdő betűnek | A megholtnak<br>neve és állása<br>hitvesének vagy szülőinek neve | születési és lakhelye<br>a ház számával | neme | életkora | Helye és napja a temetésnek | Az elrendelőnek neve | Jegyzetek |
|---|---|---|---|---|---|---|---|---|
| 113 | 1868<br>augusztus<br>17 | [illegible] | Rákos<br>14 | l | 1 év | Rákos<br>augusztus<br>20 | Soltész<br>Lőrinc | |
| 114 | szeptember<br>6 | [illegible] | 15 | l | 3 év | szeptember<br>7 | " | |
| 115 | 9 | [illegible] | 122 | l | 1 év | 10 | " | |
| 116 | 11 | [illegible] | 354 | l | 2 év | 12 | " | |
| 117 | 11 | [illegible] | 201 | l | 5 nap | 13 | " | |
| 118 | 14 | [illegible] | 77 | l | 1 nap | 15 | " | |
| 119 | 17 | [illegible] | 177 | l | 2 hó | 18 | " | |
| 121 | 20 | [illegible] | [illegible] | l | 1 év | 21 | " | |

Egyházi Levéltár a Helytörténeti Gyűjtőben

# Meghaltak Anyakönyve.

| | | A megholtnak | | | | Betegség vagy a halálnak más neme | Hol és mikor a temetések | Az elhunytnak neve | Jegyzetek |
|---|---|---|---|---|---|---|---|---|---|
| | | neve és állása | születése és illetősége a ház számával | neme | Életkora | | | | |
| 121 | 1894 Szeptember 18 | [illegible] | Tiszaörs 461 | / | [illegible] napos | | Tiszaörs Szeptember 24 | Buddhista Családtag | |
| 122 | 19 | [illegible] | [illegible] | / | [illegible] | | " | " | |
| 123 | 20 | [illegible] | [illegible] | / | [illegible] | | 22. | " | |
| 124 | 24 | [illegible] | 343 | / | [illegible] | | 25 | " | |
| 125 | 24 | [illegible] | 426 | / | [illegible] | | 25 | " | |
| 126 | [illegible] | [illegible] | 116 | / | [illegible] | | [illegible] | " | |
| 127 | 27 | [illegible] | | / | [illegible] | | 28 | Hirtelen rosszul | |
| 128 | 28 | [illegible] | 199 | / | [illegible] | | 29 | " | |

Kapható Pallós Á. könyvnyomdájában Tiszaörsön

# Meghaltak Anyakönyve.

| | Év és napja a halálesetnek | A megholtnak | | | Életkora |
|---|---|---|---|---|---|
| | | vezeték- és allásos hitközsének vagy szülőnek neve | születési és lakhelye a ház számával | neme | |
| 129 | 1865 Szeptember 28 | Kovács [illegible] [illegible] neje | Rípalo 313 | | [illegible] |
| 130 | 28 | [illegible] [illegible] [illegible] neje | [illegible] | | [illegible] |
| 131 | 29 | [illegible] [illegible] [illegible] neje | 325 | | [illegible] |
| 132 | 29 | [illegible] [illegible] [illegible] neje | 376 | | [illegible] |
| 133 | 30 | Molnár [illegible] Molnár [illegible] | 433 | / | [illegible] |
| 134 | Október 2 | [illegible] [illegible] [illegible] | [illegible] | / | 36 |
| 135 | 7 | [illegible] [illegible] [illegible] | 208 | / | [illegible] |
| 136 | 7 | Molnár [illegible] [illegible] | 113 | / | [illegible] |

| Születés vagy a házasság más neme | Halálozás napja a temetésének | Az elhunytnak neve | Jegyzetek |
|---|---|---|---|
| | Rípalo Szeptember 30 | Mészáros [illegible] | |
| | 29 | [illegible] | |
| | 30 | [illegible] | |
| | 31 | [illegible] | |
| | Október 1 | [illegible] | |
| | [illegible] | [illegible] | |
| | [illegible] | [illegible] | |
| | [illegible] | [illegible] | |

Kiadja Pajtás A Hitközségi Irodában

# Meghaltak Anyakönyve.

| Folyó szám | A megholtnak neve és állása hitvesének vagy szülőinek neve | születési és házassági a hűx számával | neme | Életkora | Betegsége vagy a halál oka és neme | Helye és napja a temetések | Az elvégzőnek neve | Jegyzetek |
|---|---|---|---|---|---|---|---|---|
| 137 | 1868 Október 13 Zámo Ilkovi Zámos és Somogyi Zsuzsa fia | Rípás 266 | / | 1 év | | Rípás Október 14 | Miasnikov zsidó | |
| 138 | 14 Novak Jánosné Csapela Anna leánya | 292 | / | 1 év | | 15 | | |
| 139 | 14 Csuvar Kassiuskyi Csuvar Anna Ilona fia | 216 | / | 2 év | | 15 | | |
| 141 | 15 Zsuzsa Bozai Mártonné Rudik Anna leánya | 161 | / | 2 év | | 20 | Szlobov Orosz | |
| 141 | 22 Ulbelovsky Miklós Marburszky Zsuzsa fia | 45 | / | 10 év | | 23 | " | |
| 142 | 20 Zsil Kovacsa Mihályné Csuzsuan Anna fia | 184 | / | 2 év | | 27 | " | |
| 143 | 25 Kuna Kámonya Jánosné Molnár Zsuzsa leánya | 49 | / | 2 nap | | 29 | " | |
| 144 | 27 Zsil Csizsmarszky Istvánné Zsuzsa Zsuzsa fia | 95 | / | 1 nap | | Vasarhely 1 | | |

Kegyes Pajtás 3 Helytartósági Cenzúra.

# Meghaltak Anyakönyve.

| | | A megholtnak | | | | Betegsége vagy a halálnak más módja | Helye és napja a temetésnek | A temetőknek neve | Jegyzetek |
|---|---|---|---|---|---|---|---|---|---|
| | a napja a halálnak | neve és állása hátrahagyott szülőnek neve | születése és lakhelye a ház számával | neme | életkora | | | | |
| 145 | 1868 október 31 | [illegible] Rabbi neje Rozália [illegible] | Répás 243 | / | 44 é. | | Répás November 1 | Izraelita | |
| 146 | 31 | Ádány János Rabbi fiú nyp | Ó Tura Zsinagóga | / | 7 hó | | 〃 | 〃 | |
| 147 | November 3 | Tanuna Mariska Ignácz Rozália Tanuna leánya | 305 | / | 1 hó | | 〃 | 〃 | |
| 148 | 4 | Mikáj Mariska Jánosné Csapláros János | 299 | / | 2 éves | | 〃 | 〃 | |
| 149 | 5 | Ilonka Ádány János Ferenczi Erzsébet fia | 44 | / | 1 hó | | 〃 | 〃 | |
| 150 | 5 | Ilona Gaspar Ilonka Mészáros János fia | 98 | / | 41 nap | | 〃 | 〃 | |
| 151 | 7 | Ilonka Gregor Mórtz és Kokuk Róza leánya | 88 | / | 20 hó | | 〃 | 〃 | |
| 152 | 7 | Mariska Ferenczi Ádány Zsófi nyp | 343 | / | 4 éves | | 〃 | 〃 | |

Rigler Ármin Könyvnyomdája Pécsett.

# Meghaltak Anyakönyve.

| Sor-szám | Hónap és napja a halálozásnak | A megholtnak neve és a ház vagy szállónak neve | szülései és lakhelye a ház számával | neme | Életkora | Hol és napja a temetésnek | Az elhunytnak neve | Jegyzetek |
|---|---|---|---|---|---|---|---|---|
| 183 | 1864 November 7 | Mári Mihály Péter és Varga Rozália lánya | Rákos 345 | 1 | 3 hap | Rákos November 2 | Születése Csecsi | |
| 184 | 9 | Tarcsa Tarcsay Mihály és Tarcsay Mária lánya | rákosi | 1 | 1 hó | 10 | 11 | |
| 185 | 11 | Ismeretlen Mihály Mihály és Gyarló Rozália lánya | 365 | 1 | 1 hó | 12 | 11 | |
| 186 | 13 | Kovács Mihály Kovács Mária fia | 319 | 1 | 1 hó | 15 | 4 | |
| 187 | 14 | Ismeretlen Mihály Rozália Ismeretlen nője | 189 | 1 | 1 hó | 16 | 4 | |
| 188 | 15 | Pál Ismeretlen János és Pálné Ismeretlen fia | 84 | 1 | 3 hó | 16 | 4 | |
| 189 | 16 | Rákos Tóth György és Mihály Zsuzsanna lánya | 353 | 1 | 1 hó | 18 | 4 | |
| 190 | 19 | Ismeretlen Mihály Rozália Gyarló Rozália fia | 346 | 1 | 3 hó | 1 | 4 | |

Nyom. Pajtás Magyarország Budán

# Meghaltak Anyakönyve.

| | Ideje és napja a halálesetnek | A megholtnak neve és állása, ha van neje vagy szülei nevei | születése és lakhelye a ház számával | neme | Életkora | Halálának neve és neme | Helye és napja a temetésnek | Az elhunytak neve | Jegyzetek |
|---|---|---|---|---|---|---|---|---|---|
| 161 | 1864 November 21 | Özvegy Szabó Gergely Zsuzsa leánya | Kápolna | / | 3 év | | Kápolnai November 22 | Református Előd | |
| 162 | 21 | Ugyanott Gyermekei Gergely Julianna leánya | Ugyanott | / | 4 hó | | 22 | " | |
| 163 | 23 | Ugyanott Szabó Gergely és Oláh Anna leánya | Ugyanott | / | 1 hó | | 24 | " | |
| 164 | 23 | Molnár Molnár Mihály és Szabó Anna leánya | 132 | / | 7 év | | 25 | " | |
| 165 | 26 | Ugyanott Oláh Mihály és Szabó Mária leánya | 45 | / | 1 év 9 hó | | 27 | " | |
| 166 | 24 | Ugyanott Szabó Gergely és Szabó Zsuzsa leánya | 50 | / | 7 nap | | 28 | " | |
| 167 | 30 | Mária Szabó Szabó Antal és Szabó Zsuzsa leánya | 193 | / | 1 hó | | Temetési 2 | " | |
| 168 | [illegible] | Mária Nagy Nagy István és Szabó Anna leánya | 7 | / | 14 nap | | 2 | " | |

Nagy Nyomtatványok Kiadása

# Meghaltak Anyakönyve.

| | Hó és napja a kor után | A megholtnak neve és állása (ha gyermek vagy szülőnek neve) | születési és lakhelye a ház számával | neme | Életkora | Hány éves vagy hány hónapos gyermek | Halálának és temetésének napja | Az elhunytnak neve | Jegyzetek |
|---|---|---|---|---|---|---|---|---|---|
| 169 | 468 December 2 | Anna Lehman Mihályné Dobronyi születésű lakosa | Kápolnás 171 | / | 46 | | Kápolnás December 3 | Keller Mihály | |
| 170 | 4 | Ján Kulik evangelikus Rolláry-parasztlegény | 349 | / | 41 | | 5 | " | |
| 171 | 7 | Anna Čelko Mihályné Kassai-földi lakosa | 386 | / | | | 8 | " | |
| 172 | 8 | Paula Pavlovics Mihályné Lakatos Mária lakosa | 217 | / | 4 hónap | | 10 | " | |
| 173 | 10 | Jakab Kovács Mártonné Evangelikus lakosa | Alpár | / | 49 év | | 11 | " | |
| 174 | 10 | Paula Mária Mihályné Paula Mária lakosa | 98 | / | 6 hó | | 12 | " | Paula Paulina |
| 175 | 11 | Kovács György Gyarmathi-földi fiúja | 121 | / | 24 év | | 12 | " | |
| 176 | 15 | Pavlovics Mihály Mária-házasságon fiúja | 436 | / | 52 év | | 16 | " | |

Kiadat Pavlics a Magyar nemzeti Múzeum Evangélikus

# Meghaltak Anyakönyve.

| | | A meghaltnak | | | |
|---|---|---|---|---|---|
| | Év és napja a halálozás alá | neve és állása a törvénykönyv vagy szülei neve | születési és lakhelye a ház számával | nem | Életkora |
| 177 | 1868 December 19 | Miklály Rallai András és Bartuskó Mária fia | Rákos 412 | / | 2 hó |
| 178 | 20 | Mári Kovácsné Orbán Parmerly Teréz Lánya | 382 | / | 1 éi |
| 179 | 21 | Pál Csépa Pálné Klausz Rozália fia | 147 | / | 1 nap |
| 180 | 22 | Pál Rukkó János és Mocsenál Erzsi fia | 195 | / | 5 nap |
| 181 | 21 | Pál Tóthay György és Mocsenál Erzsébet fia | 473 | / | 1 hó |
| 182 | 23 | Klinkó Rozália Kurucz Mihály neje | 42 | / | 27 év |
| 183 | 26 | Miklály Simon József és Tudós Éva fia | 36 | / | 1 év |
| 184 | 29 | " Gregor Mihály Szendery Terézia fia | | / | 5 év |

| Házasulók vagy a házasság megkötése | Év és napja a temetésnek | Az elhunytnak neve | Jegyzetek |
|---|---|---|---|
| | Rákos Deczember 20 | Állami költség | |
| | 21 | " | |
| | 23 | " | |
| | 24 | " | |
| | 23 | " | |
| | 24 | " | |
| | 27 | " | |
| | 30 | " | |

Nyomtatványok a Könyvnyomdában Esztergom

# Meghaltak Anyakönyve.

| | A megholtnak | | | | | Születésének napja a hónapnak maga neve | Házassági ideje | Az elhunytnak neve | Jegyzetek |
|---|---|---|---|---|---|---|---|---|---|
| | Halálának napja a hónapnak | neve és állása a férfiaknak vagy szülőnek neve | születése és lakhelye a ház számával | neme | életkora | | | | |
| 185 | 1893 December 24 | Uhorka Czérna Miháj és Matovarszky Zsuzsa | Rípás 87 | / | / | / | Rípás December 30 | Szülésben † | |
| 186 | 29 | Oav Kovács Erzsébet Polák Pál neje | Miava | / | 33 évi | / | 30 | " | |
| 187 | 30 | Polónyi Erzsébet Csizmár János özvegye | 73 | / | 76 évi | / | 31 | " | |
| 188 | 31 | Mari Czirman János és Kollár Róza lánya | 180 | / | 1 évi | / | 1869 Január 1-jén | " | |

Egy az erdeti anyakönyvvel mindenben egyezőnek bizonyítom.

Rípáson 1893 Augusztus 12-én

Valentrinyi
Rípási Adóst

# Anyakönyve.

| | | Az életnemtések neve | Jegyzetek |
|---|---|---|---|
| | | | |

Születési és halotti anyakönyv

1869-iki évi

# Meghaltak Anyakönyve.

| | | A megholtnak | | | Életkora | Jegyzetek |
|---|---|---|---|---|---|---|
| | | neve és állása illetvesének vagy szülőinek neve | születési és lakhelye a ház számával | neme | | |
| 1 | | | | | 23 | |
| | | | | | 1 év 6 hó | |
| | | | | | 1 | |
| | | | | | | |
| | | | | | 1 | |
| | | | | | | |
| | | | | | | |
| | | | | |

# Meghaltak Anyakönyve.

| Sorsz. | Éve és napja a kimulásnak | A megholtnek neve és állása hitvesének vagy szülőinek neve | születési és lakhelye a ház számával | neme ♂ | neme ♀ | Életkora |
|---|---|---|---|---|---|---|
| 1 | 1 9 | Wrdaczek Anna | Kisvacs | 1 | | 4 ½ év |
| | | | | | | |
| | | | | | | |
| | | | | | |

# Meghaltak

# Anyakönyve.

| | | A meghaltnak | | | | Betegsége vagy a halál más neme | Helye és napja a temetésnek | Az elhunytának neve | Jegyzetek |
|---|---|---|---|---|---|---|---|---|---|
| | hónapnak és a halálozás napjának | neve és állása hitvesének vagy szülőinek neve | szül. ideje és lakhelye a ház számával | neme | Életkora | | | | |
| 4 | 1 | [illegible] | [illegible] | 1 | 1 hó | | Ehmacs Február 1 | Szalcsek Ferenc ev. lelkész | |
| 1 | 1 | [illegible] | 1 | 1 | 1 | | 91 | | |
| 1 | 1 | [illegible] | [illegible] | 1 | | | [illegible] | | |
| 1 | [illegible] | [illegible] | 59 | 1 | 9év | | [illegible] 5 | | |
| 1 | 1 | [illegible] | 40 | 1 | 15 hó | | 8 | | |
| 11 | 4 | Jasper [illegible] | [illegible] | 1 | 14 | | 8 | | |
| 13 | 17 | Orgovan Pál [illegible] | 12 | 1 | 5 év | | 19 | | |
| 14 | 16 | [illegible] | [illegible] | 1 | 1 | | | | |

Kapták Ferenc a könyvnyomdájából Pancsován.

# Meghaltak

# Anyakönyve.

| Sorszám | Vallása, polgári állapota | A megholtnak neve és állása, illetőleg rang- vagy szakának neve | születési és lakhelye a ház-számmal | neme | Életkora |
|---|---|---|---|---|---|
| | | Wachsner Anna | Szerács | | 4/12 |
| | | Eubszerőcz György | 41 | | |
| | | Tanuja | | | |
| | | Hozsek Mihály | | | |
| | | Gregor Maria | | | |
| | | | | | |
| | | | | | |
| | | | | | |
| | | Warsocz Pál | | | |
| | | Kolud | | | |
| | | | | | |
| | | | | | |
| | | | | | |
| | | | | | |
| | | | | | |
| | | | | | |
| | | | | | |
| | | Jaulbuch Anna | | | |
| | | | | | |
| | | | | | |
| | | | | | |

| Születési vagy keresztelési hónap, nap | Születés helye és napja a születés óra is | Az esketőnek neve | Jegyzetek |
|---|---|---|---|
| | | | |
| | | | |
| | 26 | | |
| | | | |
| | | | |
| |

# Meghaltak Anyakönyve.

| | | A megholtnak neve és állása hitvesének vagy szülőjének neve | születési és lakhelye a ház számával | neme | Életkora | vagy a hozzátartozónak más neme | Helye és napja a temetésnek | Az elhantolónak neve | Jegyzetek |
|---|---|---|---|---|---|---|---|---|---|
| | | Turdely Pál | Kisrácz | 1 | 37 év | | Kisrácz április 27 | Szalóczy Gáspár ev. lelkész | |
| | | Mátéffy Mária | 2. | | | | | | |
| | | Mária | | 1 | | | | | |
| | | Bessa András | | | | | | | |
| | | Erdei Mária | | | | | | | |
| | | | 8. | | | | | | |

Kapható Farkas és Társaságnál Pesten.

# Meghaltak Anyakönyve.

| | A megholtnak | | | | | Elet-kora | Halálának napja és órája | Betegsége | Az elhunytnak neve | Jegyzetek |
|---|---|---|---|---|---|---|---|---|---|---|
| | Születése napja a keresztnek | neve és állása házastársnak vagy szülőnek neve | születési és akkoriy a ház számával | neme | | | | | | |
| | | | | | | | | | | |
| | | | | | | | | | | |
| | | | |

# Meghaltak Anyakönyve.

| | Ev és napja a | A megholtnak neve és állása hivatalnak vagy szerének neve | születése és lakhelye a ház számával | neme | Életkora | Halálának vagy a halottnak más neme | Helye és napja a temetének | Az elhunytnak neve | Jegyzetek |
|---|---|---|---|---|---|---|---|---|---|
| | | | | | | | | | |
| | | | | | | | | | |
| | | | | | | | | | |

# Meghaltak Anyakönyve.

| Sorszám | A megholtnak neve és állása hitvesének vagy szülőinek neve | születési és takhelye a ház számával | neme | | kelekora | Halálának napja és órája | Helye és napja a temetésnek | Az elhunytnak neve | Jegyzetek |
|---|---|---|---|---|---|---|---|---|---|
| | | | | | | | | | |
| 59. | augustus 5 | Horvát Mihály Kalocsa Szeli ánya | Horvát | 84 | 1 ór | | | | |
| 60 | 8 | Horvát Jánosné Horvát | 1847. | | 1 napja | | 4. | | |
| | | | | | | | | | |
| 61 | | Kreczulbl Franke Mária Gáspár Pál lánya | | | | | 14 | | |
| 62 | 25 | Mikóly Kulák János Anastak Anna fia | | 71 | 2 éves | | 18 | | |
| 63 | 29 | Pál Kulák Pál Fülöp Anna fia | | 247 | 9 év | | 27 | | |

Kiadja Ráthey L. Magyar-utcza 6. szám.

# Meghaltak Anyakönyve.

| Sorszám | Év és napja a halálozásnak | A meghaltnak neve és állása házasoknak vagy szülőknek neve | születési és lakhelye s ház számával | neme | Életkora | Temetés napja vagy a halálozás más neme | Év és napja a temetésnek | Az elhunytak neve | Jegyzetek |
|---|---|---|---|---|---|---|---|---|---|
| 95 | 910 augusztus 24 | Anna Hlavaty Paul Gruia Zuzana Leányi | Szucsány | 1 | 10hó | | Kisasszony augusztus 25 | Helyben Temetés az helybeli | |
| | 917 | Paul Hlavaty Paul Holcsek Katalin Utóirat | Szucsány | 1 | 22nap | | 28 | | |
| 94 | 17 | Baros Kálmán Paul Anna Zuzana fia | Kisasz | 1 | 5 év | | Szeptember 2 | | |
| | 1 | Holcsek Katalin Anna Illés Zuzana Leányi | 252 | 1 | 10hó | | 2 | | |
| 109 | 0 | Holik György Hanusz Holik Mária Leányi | 1. | 1 | 5év | | 2 | | |
| 1 | 2 | Baranyi Mátyás Ezer Baranyi Erzsi Leányi | — | 1 | 1év | | 3 | | |
| 71 | 6 | Paul Tyrpák Mihály Illésvarasztó Ezer fia | 327 | 1 | 19nap | | 4 | | |
| 11 | | Illés Kata Aga Mihály Illés Zuzana Illés fia | | | | | | | |

Kapták, Nyomtak a Hlavaty-mihályiak Utódai.

# Meghaltak Anyakönyve.

| Sor-szám | Év és napja a kimutatnak | A meghaltnak neve és állása házvezetőnek vagy szolgálónak neve | születési és lakhelye a ház számával | neme | Életkora | Házasságban vagy a házasságon kívül született | Helye és napja a temetésnek | Az elhunytnak neve | Jegyzetek |
|---|---|---|---|---|---|---|---|---|---|
| 73. | 1869 szeptember 17 | Márton Ferkó Márton Mari Kálá [illegible] | Kisasz 231 | 1 | 3 nap | | Kisasz szeptember 17 | Kisasz [illegible] | |
| 74 | 18 | Mihály Ferkó Márton [illegible] | 231 | 1 | 6 nap | | 19 | | |
| 75 | október [illegible] | [illegible] | [illegible] | 1 | [illegible] | | október [illegible] | | |
| 76 | 2 | [illegible] Tekrik Kálá [illegible] | 62 | 1 | 43 év | | [illegible] | | |
| 77 | 6 | [illegible] [illegible] [illegible] | 100 | 1 | 1 év | | 4 | | |
| 78 | 12 | Mari Járos Nakono Zsuzsa [illegible] | — | 1 | 41 év | | 12 | | |
| 79 | 23 | Feltia Samuel Kálá Zsuzsa [illegible] | 177 | 1 | 3 év | | 24 | | |
| 80 | 25 | György Tyuk György Kálá [illegible] | 2/a | 1 | 7 év | | 24 | | |

Kaplan Bpest a Károly-utczában 1 [illegible]

# Meghaltak Anyakönyve.

| | Év és napja a halálozás | A megholtnak neve és állása avagy özvegynek vagy szülőnek neve | születése és lakhelye a ház számával | Hány | Életkora | Halálozás bejelentésének napja | Az elhalálozottnak neve | Jegyzetek |
|---|---|---|---|---|---|---|---|---|
| 81 | 1879 November 3 | Mária Kulik András [illegible] [illegible] neje | Kisrécs 71 | 1 | 7 év | November 5 | Skolarek Gregor [illegible] Gábor, | |
| 82 | 4 | Vidéki András [illegible] [illegible] neje | 133 | 1 | 1 év | 5 | | |
| 83 | 17 | Mikolay Árpád Rk Zvonka Anna fia | 60 | 1 | 7 hét | 19 | | |
| 84 | 17 | András [illegible] Györgyi [illegible] Zsuzsa fia | 1053 | 1 | 4 hét | 1 | | |
| 85 | 17 | Ádám Erzsi Orsolya Török [illegible] | 25 | 1 | 19 év | 18 | | |
| 86 | 14 | Hetés György András Urbán Anna [illegible] | 254 | 1 | 2 év | 19 | | |
| 87 | 18 | Tóth [illegible] Hetés Tamás Zsuzsa [illegible] fia | 399 | 1 | 3 hét | 19 | | |
| 88 | 21 | András [illegible] Rk Erzsébet Hetés fia | 301 | 1 | 5 hét | 23 | | |

# Meghaltak Anyakönyve.

| | | A megholtnak | | | Helye és napja a temetésnek | Az elrendelők neve | Jegyzetek |
|---|---|---|---|---|---|---|---|
| | | neve és állása (vagy szülőinek neve) | születési helye, ideje, vallása és a ház számával | | | | |
| 1 | 4 | Szabó | Pécs | | Pécsen | Szabó | |
| | szeptember | [illegible] | 84 | | 6 | [illegible] | |
| | | Szabó [illegible] | | | | | |
| 1 | 26 | Vendéglős [illegible] | 12 | | 4 | | |
| | | [illegible] | | | | | |
| | | [illegible] | | | | | |
| 11 | decemberben | [illegible] | [illegible] | | [illegible] | | |
| | 4 | [illegible] | | | | | |
| | | [illegible] | | | | | |
| 9 | 5 | [illegible] | [illegible] | | | | |
| | | [illegible] | | | | | |
| | | [illegible] | | | | | |
| 1 | 21 | [illegible] | [illegible] | | 4 | | |
| | | [illegible] | | | | | |
| | | [illegible] | | | | | |
| 14 | | Csuman Anna | 103 | | 16 | | |
| | | Varga Márton | | | | | |
| | | [illegible] | | | | | |
| | | [illegible] | | | | | |
| 1 | | [illegible] | 24 | | 18 | | |
| | | [illegible] | | | | | |
| | | [illegible] | | | | | |
| 1 | | [illegible] | [illegible] | | [illegible] | | |
| | | [illegible] | | | | | |
| | | [illegible] | | | | | |

# Meghaltak Anyakönyve.

| | | A megholtnak neve és állása hitvesének vagy szülőinek neve | születési és lakhelye a ház számával | neme | Életkora | Betegség [illegible] neme | Halála és napja a temetéssel | Az elhunytnak neve | Jegyzetek |
|---|---|---|---|---|---|---|---|---|---|
| 17 | [illegible] | [illegible] Erdész [illegible] | [illegible] | | 36 éves | | 24-én, decemberben 27 | Helybeli Polgár és Bélyegző | |
| 99 | 05 | Ausrán [illegible] Magyar Zsidó Izraelita | 21 | | 14 | | 26 | | |
| 99 | | | | | | | | | |

[illegible] [illegible] [illegible] [illegible] [illegible]

[illegible]
Helybeli Polgár
Bélyegző Jegyző

Archi-Dioecesis Anno 187

A 2/6

| Fuitne provisus Sacramentis Moribundorum ? | Locus et Dies Sepulturae | Nomen Sepelientis | Observationes |
|---|---|---|---|
| | | Copia Actorum Declarationum circa Sectam Vaudensem Vigilantiae Anno 1870. | |

# Matricula Defunctorum Parochialis Ecclesiae

Archi-Dioecesis

Anno 187

| Numerus Currens | Annus, Mensis et Dies Obitus | Defuncti: Nomen et Conditio defuncti etiam Coniugis vel parentis | Locus originis et habitationis Numerus Domus | Sexus: masculinus | Sexus: femininus | Aetas | Moribus ecclesiae munita | Fultus provisus Sacramentis Moribundorum | Locus et Dies Sepulturae | Nomen Sepelientis | Observationes |
|---|---|---|---|---|---|---|---|---|---|---|---|
| 1 | 1870 1 Januarii | Michael Jaroslaus vidua | Hospes | | 1 | 74 | | | Kozmin 3 Januarii | Fabianus Waltzer Vic. | |
| 2 | | Josephus Stark | No 16 | 1 | | annos | | | | | |
| 1 | 6. | Joannes Matheus Ojciec Joannes Jarzi | 394 | 1 | | 49 annos | | | 2 | | |
| 3. | 1 | Anna Petrum natus Petrus Michael. | 161 | | 1 | 1 annos | | | 7 | | |
| 4 | 1 | Joannes Nepomucenus Kaczmarczyk Catharina Piscinia | 112 | 1 | | 61 annos | | | 9 | | |
| 5. | 11 | Gerhard. Franciscus Kalisch et Elisabetha Mercurius | 295 | 1 | | 1 annos | | | 11 | | |
| 1 | 15 | Joannes Georgius Mercurius et Maria Thorpea | | 1 | | 11 annos | | | 11 | | |
| 7 | 18 | Michael Josephus Nicodemus Jaworski et Maria Lubicz | 291. | 1 | | annos | | | 19 | | |
| 1 | 21 | Joannes Valentinus Ojciec Fabianus Zelazek | 468 | 1 | | 45 annos | | | 23 | | |
| 9 | 23. | Georgius Mercurius Ojciec Joannes Kalisch | 311. | 1 | | 21 annos | | | 24 | | |
| 11 | 25. | Elisab. Zakrzewska Ojciec Paulus Zelka | 177 | | 1 | 19 annos | | | 26 | | |

# Matricula Defunctorum Parochialis Ecclesiae

Archi-Diocesis

Anno 187

| Numerus Currens | Anno. Menses. et Dies Obitus | Defuncti: Nomen et Conditio defuncti etiam e qua Conjugio vel parentes | Locus originis et habitationis Numerus Domus | Sexus | | Morbus sive aliae causae mortis | Fuitne provisus sacramentis Moribundorum? | Locus et Dies Sepulturae | Nomen Sepulturae | Observationes |
|---|---|---|---|---|---|---|---|---|---|---|
| | | | | | | | | | | |
| 11 | 1871 | Catharina [illegible] | Krgiu | | 1 | | | Krgiu | | |
| | | | | | | | | | | |
| 12 | 83 | [illegible] | [illegible] | | 1 | | | 19 | | |
| | | | | | | | | | | |
| 13 | 30 | [illegible] | 411 | | 1 | | | 31 | | |
| | | | | | | | | | | |
| 14 | 4 | [illegible] | [illegible] | | 1 | | | [illegible] | | |
| | | | | | | | | | | |
| 15 | 11 | [illegible] | 185 | 1 | | | | 17 | | |
| | | | | | | | | | | |
| 16 | 11 | [illegible] | 443. | 1 | | | | 16 | | |
| | | | | | | | | | | |
| 17 | 20 | [illegible] | 204 | 1 | | | | 21 | | |
| | | | | | | | | | | |
| 18 | 81 | [illegible] | 451. | 1 | | | | 22 | | |
| | | | | | | | | | | |
| 19 | 22 | [illegible] | 284 | 1 | | | | 23 | | |
| | | | | | | | | | | |
| 20 | 87 | [illegible] | 19 | 1 | | | | 28 | | |

# Matricula Defunctorum Parochialis Ecclesiae

Archi-Dioecesis

Anno 187

| Numerus Currens | Annus Mensis et Dies Obitus | Defuncti: Nomen et Cognomen defuncti nec non Coniugis vel parentis | Locus originis et habitationis + Numerus Domus | Sexus | Aetas | Morbus vel aliud genus mortis | Funus provisum Sacramentis Mortalium ? | Locus et Dies Sepulturae | Nomen Sepelientis | Observationes |
|---|---|---|---|---|---|---|---|---|---|---|
| | | | | | | | | Virgil. | | |
| 21 | Febr. | | | | | | | Febr. | | |
| | | | | | | | | | | |
| | März | | | | | | | März | | |
| 22. | 1 | | 104 | | | | | 1 | | |
| | | | | | | | | | | |
| 23 | 1 | | | | | | | 1 | | |
| | | | | | | | | | | |
| 24 | 1 | | | | | | | 1 | | |
| | | | | | | | | | | |
| 25 | 19 | | | | | | | 19 | | |
| | | | | | | | | | | |
| 26 | 26 | | | | | | | 26 | | |
| | | | | | | | | | | |
| 27 | 27 | | | | | | | 27 | | |
| | | | | | | | | | | |
| 28 | 28 | | | | | | | 28 | | |
| | | | | | | | | | | |
| 29 | 30 | | | | | | | 31 | | |
| | | | | | | | | | | |
| 30 | 30 | | | | | | | 31 | | |

# Matricula Defunctorum Parochialis Ecclesiae

## Archi-Dioecesis

## Anno 187

| Numerus Currens | Annus Mensis et Dies obitus | Defuncti: Nomen et Conditio defuncti tam viri quam uxoris ve parentis | Locus originis: Natio et Civitas Numerus Domus | Aetas: anni | menses | dies | Morbus seu alia causa mortis | Festus provisus Sacramentis Morbunorum? | Locus et Ines Sepulturae | Nomen Sepulturae | Observationes |
|---|---|---|---|---|---|---|---|---|---|---|---|
| | | | | | | | | | | | |
| 31 | 187 Septbr 14 | | | | | | | | | | |
| 32. | 14 | | 2 ba | | | | | | | | |
| 33. | 14 | | | | 1 | | | | | | |
| 34 | 16 | | | | | | | | | | |
| 35 | 18 | | 179 | | | | | | | | |
| 1 | 19 | | 2 | | | | | | | | |
| 37 | 24. | | 31 | | | | | | | | |
| 38 | 26 | | | | | | | | | | |
| 39. | 29 | | 74 | | | | | | | | |
| 40. | 30 | | 2 26 | | | | | | | | |

# Matricula Defunctorum Parochialis Ecclesiae

Archi-Dioecesis

Anno 187

| Numerus Currens | Annus, Mensis, et Dies obitus | Defuncti: Nomen ac Conditio defuncti item sius Coniugis vel parentis | Locus originis et habitationis Numerus Domus | Sexus: masculi | Sexus: foeminei | Sexus: infantes | Morbus sive aliud genus mortis | Fultus previus Sacramentis M. et hundorum ? | Locus et Dies Sepulturae | Nomen Sepelientis | Observationes |
|---|---|---|---|---|---|---|---|---|---|---|---|
| | 1870 | Andreas [illegible] | Střezín | | | 2 | | | Střezín | | |
| 41 | 1 May | Johanna [illegible] | [illegible] 466 | | 1 | | | | 1 May | Fried. Leitner, 12 M. | |
| | [illegible] | | | | | | | | [illegible] | | |
| 42 | 11 | Joannes [illegible] Hanka et Anna Čížkova | 151 | 1 | | 1 | | | 12 | | |
| 43. | 12. | Josepha [illegible] Hanka | 12 | 1 | | 1 | | | 13 | | |
| 44 | 18. | Josepha [illegible] Hanka | 164 | X | | 26 Wo. | | | 19 | | |
| 45. | 21 | Michael Wagner, [illegible] | 282 | 1 | | [illegible] | | | [illegible] | | |
| 46 | 21 | Anna Hanková, [illegible] Georgii Nováček | 345 | | 1 | 15 [illegible] | | | 22 | | |
| 47 | 29. | Joannes [illegible] Hanka | 36 | 1 | | 1 Gio. | | | 30 | | |
| 48 | Juni 9. | Henricus [illegible] Ulrich Burkhardt | | | 1 | 8 [illegible] | | | Juni 9 | | |
| 49 | 17 | Joannes [illegible] Michael Zibrdy | 110 | 1 | | 4 [illegible] | | | 18 | | |
| 50 | 27 | Josepha [illegible] Hanka | 4 [illegible] | 1 | | 12 [illegible] | | | 29 | | |

# Matricula Defunctorum Parochialis Ecclesiae

## Archi-Dioecesis

## Anno 187

| Numerus Currens | Annus Mensis et Dies obitus | Defuncti: Nomen et Conditio defuncti vidua cui conjugis vel parentis | Locus originis et habitationis: Numerus Domus | Sexus | Aetas | Morbus unde obiit vel mortis causa |
|---|---|---|---|---|---|---|
| | | | | | | |
| 61 | | | | | | |
| | | | | | | |
| 62 | | | | | | |
| | | | | | | |
| 63 | 9 | | | | | |
| | | | | | | |
| 64 | 9 | | | | | |
| | | | | | | |
| 65 | 1 | | | | | |
| | | | | | | |
| 66 | 11 | | | | | |
| | | | | | | |
| 67 | 14 | | | | | |
| | | | | | | |
| 68 | 20 | | | | | |
| | | | | | | |
| 69 | 21 | | 151 | | | |
| | | | | | | |
| 70 | 22 | | 449 | | | |

| Fultus provisis Sacramentis Moribundorum? | Locus et Dies Sepulturae | Nomen Sepeliendi | Observationes |
|---|---|---|---|
| | | | |
| | | | |
| | | | |

# Matricula Defunctorum Parochialis Ecclesiae

# Archi-Dioecesis

Anno 187

| Numerus Ordinis | Defuncti: Annus, Mensis, Dies | Defuncti: Nomen et Conditio defuncti item eius coniugis vel parentis | Defuncti: Locus originis et habitationis Numerus Domus | Grana: ... | Grana: ... | Grana: ... | Verbum vel alius generis | Finitis provisus Sacramentis Moribundorum? | Locus et Dies Sepulturae | Missam Sepulturae | Observationes |
|---|---|---|---|---|---|---|---|---|---|---|---|
| | | | | | | | | | | | |
| 61 | | | | 1 | | | | | | | |
| 62 | | | | 1 | | | | | | | |
| 63 | | | | | | | | | | | |
| 64 | | | | | | | | | | | |
| 65 | | | | 1 | | | | | | | |
| 66 | | | | | | | | | | | |
| 67 | | | | 1 | | | | | | | |
| 68 | | | | | | | | | | | |
| 69 | | | | 1 | | | | | | | |
| 70 | | | | 1 | | | | | | | |

# Matricula Defunctorum Parochialis Ecclesiae

Archi-Dioecesis

Anno 187

| Numerus Currens | Annus Mensis et Dies obitus | Defuncti: Nomen et Cognomen defuncti, eius coniugis vel parentis | Locus originis et habitationis. Numerus Domus | Sexus | Aetas | Morbus vel alia causa mortis | Fuitne provisus Sacramentis Moribundorum? | Locus et Dies Sepulturae | Nomen Sepelientis | Observationes. |
|---|---|---|---|---|---|---|---|---|---|---|
| | | | | | | | | | | |
| | | | | | | | | | | |
| | | | | | | | | | | |
| | | | | | | | | | | |
| | | | | | | | | | | |
| | | | | | | | | | | |
| | | | | | | | | | | |
| | | | | | | | | | | |
| | | | | | | | | | | |
| | | | | | | | | | | |

# Matricula Defunctorum Parochialis Ecclesiae

Archi-Dioecesis

Anno 187

| Numerus Currens | Annus Mensis et Dies Obitus | Defuncti: Nomen et Cognomen defuncti; nomina coniugis et parentum | Locus originis et habitationis; Numerus Domus | Sexus: masculinus | Sexus: femininus | Morbus sive alius genus mortis | Festus prosequens Sacramentum Mortuorum? | Locus et Dies Sepulturae | Nomen Sepelientis | Observationes |
|---|---|---|---|---|---|---|---|---|---|---|
| | 1871 | | | | | | | | | |
| VI | 1871 | | | | | | | | | |
| | 11 | | | | | | | 12 | | |
| | | | | | | | | | | |
| 1 | 1 | | | | | | | 14 | | |
| | | | | | | | | | | |
| 1 | 11 | | | | | | | 16 | | |
| | | | | | | | | | | |
| 84 | 17 | | 32 | | | | | 18 | | |
| | | | | | | | | | | |
| 85 | 19 | | 171 | | | | | 19 | | |
| | | | | | | | | | | |
| 86 | 18 | | 172 | | | | | 20 | | |
| | | | | | | | | | | |
| 87 | 21 | | 229 | | | | | 22 | | |
| | | | | | | | | | | |
| 88 | 20 | | 1 | | | | | | | |
| | | | | | | | | | | |
| 89 | 24 | | 61 | | | | | | | |
| | | | | | | | | | | |
| 90 | 21 | | 21 | | | | | 24 | | |

# Matricula Defunctorum Parochialis Ecclesiae

Archi-Dioecesis

Anno 187

| Numerus Currens | Annus Mensis et Dies Obitus | Defunctorum Nomen et Conditio defuncti seu Uxoris seu Conjugis seu parentis | Locus originis et quo ratione ad Synaxim Domus | Sexus masculinus | Sexus femininus | Morbus seu quo genere mortis | Finitis precibus sacramentalibus Moribundorum | Locus et Dies Sepulturae | Nomen Sepelientis | Observationes |
|---|---|---|---|---|---|---|---|---|---|---|
| | 1870 | | | | | | | | | |
| 91 | 1 Oct. | | | 1 | | | | | | |
| 92 | 24. | | 136 | 1 | | | | 29 | | |
| 93 | 27 | | 130 | 1 | | | | 1 | | |
| 94 | 29 | | 251 | 1 | | | | 1 | | |
| 95 | 29 | | | 1 | | | | 3 | | |
| 96 | 1 Nov. 2 | | | 1 | | | | | | |
| 97 | 2 | | 1 2 | 1 | | | | 1 | | |
| 98 | 6 | | | 1 | | | | 1 | | |
| 99 | 7. | | | 1 | | | | 9 | | |
| 100 | 9 | | 129 | 1 | | | | 18 | | |

# Matricula Defunctorum Parochialis Ecclesiae

Archi-Dioecesis

Anno 187

| Numerus Currens | Annus Mensis Dies Hora | Defuncti: Nomen et Conditio defuncti liberi sive Coniugis vel parentis | Locus originis et habitationis Numerus Domus | Sexus: virilis / muliebris | Morbus seu alia genera mortis | Fontes provisionis Sacramentis Morbidorum | Locus et Dies Sepulturae | Nomen Sepelientis | Observationes |
|---|---|---|---|---|---|---|---|---|---|
| | 1870 | | Lapsus | | | | Virgo | | |
| 101 | Octobris 17 | | | 1 | | | Bibl. 19 | | |
| 102 | 18 | | 35 | 1 | | | 19 | | |
| 103 | 3 | | | 1 | | | 15 | | |
| 104 | 16 | | 46 | 1 | | | 2 | | |
| 105 | 26 | | 105 | 1 | | | 27 | | |
| 106 | 26 | | 418 | 1 | | | 27 | | |
| 107 | 26 | | 100 | 1 | | | 28 | | |
| 108 | 29 | | 410 | 1 | | | 31 | | |
| 109 | 30 | | 253 | 1 | | | 1 | | |
| 110 | Nov. 16 | | 443 | 1 | | | 19 | | |

# Matricula Defunctorum Parochialis Ecclesiae

Archi-Dioecesis

Anno 187

| Numerus Parochia | Annus Mensis et Dies mortis | Defuncti: Nomen et Conditio defuncti; nomina Coniugis vel parentis | Defuncti: Locus originis et habitationis; Numerus Domus | Defuncti: Aetas: anni | Defuncti: Aetas: menses | Defuncti: Aetas: dies | Morbus vel alia causa mortis | Fuerne praevisa Sacramentis Moribundorum? | Locus et Dies Sepulturae | Nomen Sepelientis | Observationes |
|---|---|---|---|---|---|---|---|---|---|---|---|
| | | | | | | | | | | | |
| 114 | | | | | | | | | | | |
| 115 | | | | | | | | | | | |
| 116 | | | | | | | | | | | |
| 117 | | | | | | | | | | | |
| 118 | | | | | | | | | | | |
| 119 | | | | | | | | | | | |
| 120 | | | | | | | | | | | |

# Matricula Defunctorum Parochialis Ecclesiae

Archi-Dioecesis

Anno 187

| Numerus Currens | Annus Mensis et Dies mortis | Defuncti: Nomen et Conditio defuncti cum nomine Coniugis vel parentis | Locus originis et habitationis Numerus Domus | Sexus masculinus | Sexus femininus | Sexus neutrum | Morbus aut alia genus mortis | Funere privatis sacramentis Morbonorum | Locus et Dies Sepulturae | Nomen Sepulcretis | Observationes |
|---|---|---|---|---|---|---|---|---|---|---|---|
| 121 | 1870 Dec 4 | Joannes [illegible] infans et [illegible] | — | 1 | | | | | Kirgiza Dec. | Fid. Keller | |
| 122 | 6 | [illegible] et Maria Wirth | | 1 | | | | | 8 | | |
| 123 | 7 | Johannes [illegible] et Catharina [illegible] | Kirgiza 485 | | | 1 | | | 9 | | |
| 124 | 11 | Andreas [illegible] | | 1 | | | | | 11 | | |
| 125 | 11 | [illegible] et Catharina [illegible] | 519 | | | 1 | | | 12 | | |
| 126 | 13 | [illegible] et Elisabetha Pauls | 61 | | | 1 | | | 11 | | |
| 127 | 16 | [illegible] et Josepha Kreis | 169 | | | 1 | | | 17 | | |
| 128 | 24 | [illegible] et Elisabetha Dietz | 71 | | | 1 | | | 25 | | |
| 129 | 27 | [illegible] et Josepha Dietz | 171 | | | 1 | | | 27 | | |
| 130 | 29 | [illegible] et Josepha Kreis | 42 | | | 1 | | | 30 | | |

Archi-Dioecesis

Annc 137

| | | | |
|---|---|---|---|
| | | | Observationes |

# Matricula Defunctorum Parochialis Ecclesiae

Archi-Dioecesis Anno 187

| Numerus Currens | Defuncti: Anno Mensis et Dies obitus | Defuncti: Nomen et Conditio defuncti Mens eius Coniugis vel parentis | Defuncti: Locus originis et habitationis Numerus Domus | Defuncti: Sexus | Defuncti: Aetas | Morbus sive alia causa mortis | Fortne previus Sacramentis Mortuorum? | Locus et Dies Sepulturae | Nomen Sepelientis | Observationes. |
|---|---|---|---|---|---|---|---|---|---|---|
| 1 | 1771 Januarii 1. | Johann Nepomuk Hutter Dominik | Haus 24 | | 1. | | | Kirchh. Januar 2. | Johann Peter 1771 | |
| 2 | 3. | Johann Peter, Sohn Georg Simon | 52 | | 1 | | | 5 | | |
| 3 | 7. | Theresia Schuster, Tochter Johann Peter | 406 | 1 | 7 | | | 9 | | |
| 4 | 1 | Maria, Michael Kraft Matthäus Pfarrer | 203 | | 1 | | | 9 | | |
| 5 | 7 | Johann, Michael Kraft Peter Pfarrer | 203 | | 1 | | | 9 | | |
| 6 | 8 | Elisabeth Schuster, Tochter Michael Albert | 364 | | 1 | | | 9 | | |
| 7 | 8 | Johann, Michael Kraft Peter Pfarrer | 203 | | 1 | | | 9 | | |
| 8 | 10 | Barbara, Paul Wagner Johann Mayer | 112 | 1 | | | | 12 | | |
| 9 | 10 | Martha Kraft, Tochter Paul Martin | 336 | 1 | | | | 11 | | |
| 10 | 12 | Maria Schuster, Witwe Peter Nicolaus | | | | | | 13 | | |

# Matricula Defunctorum Parochialis Ecclesiae

Archi-Dioecesis Anno 187

| Numerus Currens | Defuncti: Annus, Mensis et Dies obitus | Defuncti: Nomen et Conditio defuncti item status Coniugii vel parentis | Defuncti: Locus originis vel habitationis Numerus Domus | Defuncti: Sexus | Defuncti: Aetas | Mortuus erat aliud genus mortis | Fuitne provisus Sacramentis Morbundorum? | Locus et Dies Sepulturae | Nomen Sepeliendi | Observationes |
|---|---|---|---|---|---|---|---|---|---|---|
| 11 | 1871 Januarii 13 | Michael Varga, [illegible] Joannes Varga | [illegible] 76 | 1 | 48 Annor. | | | Kozmin 14 | | |
| 12 | 14 | Anna, [illegible] Joannes Varga [illegible] Henrico Stanko | 349 | 1 | 2 Annor. | | | 15 | | |
| 13 | 14 | Joannes [illegible] Joannis Stanko [illegible] Stanko | [illegible] | 1 | 19 Annor. | | | 15 | | |
| 14 | 14 | Joannes Joannis Varga [illegible] Henrico Stanko | 349 | | 19 Annor. | | | 15 | | |
| 15 | 15 | Michael [illegible] Stanko [illegible] Mense | 231 | 1 | 4 Dier. | | | 11 | | |
| 16 | 19 | Joannes [illegible] Michaelis Varga [illegible] Kapusta | 341 | 1 | 3 Mens. | | | 21 | | |
| 17 | 3 Febr. 3 | Thaddaeus Varga, [illegible] Joannis Varga | 207 | 1 | 10 Annor. | | | 4 Febr. 4 | | |
| 18 | 4 | Joannes [illegible] Michaelis Varga [illegible] Varga | 49 | 1 | 3 Annor. | | | 5 | | |
| 19 | 4 | Martinus Varga, [illegible] Stephanus Varga | | 1 | 6 Annor. | | | 1 | | |
| 20 | 11 | Thaddaeus Varga, [illegible] Joannis Varga | 168 | | 12 Annor. | | | 13 | | |

# Matricula Defunctorum Parochialis Ecclesiae

Archi-Dioecesis Anno 187

| Numerus Currens | Annus Mensis et Dies obitus | Defuncti: Nomen et Conditio defuncti nominis Coniugis vel parentis | Locus originis et habitationis Numerus Domus | Sexus: masculinus | Sexus: femininus | Aetas: anni | Aetas: menses | Aetas: dies | Morbus sive aliud genus mortis | Fuitne provisus Sacramentis Morituorum? | Locus et Dies Sepulturae | Nomen Sepelientis | Observationes |
|---|---|---|---|---|---|---|---|---|---|---|---|---|---|
| | 1871 | Maria, f. Matthaei Stanke | Hügeln | | | 23 | | | | | Kirgan | | |
| 21 | Febr. | Matthaeus Lasbeck | № 2 bey | / | | | | | | | Lebensj. | Vat. Gallitz. | |
| | 17 | | | | | | | | | | den 18ten | Pfarr. | |
| | | Catharina, f. Johannes | | | | | | | | | | | |
| 22 | 17 | Kirsten. | 435. | | / | | | | | | 18. | | |
| | | Andreas, f. Andreas Ritter. | | | | | | | | | | | |
| 23 | 18 | Sticko et Johanna Gerdes | 435 | | | | | | | | 20 | | |
| | | Georgius, f. Georgii Stanke | | | | | | | | | | | |
| 24 | 18 | et Catharinae Kotes | 113. | / | | | | | | | 19 | | |
| | | Johannes, f. Johannis Lüth. | | | | | | | | | | | |
| 25 | 21 | Ko. Matthaei et Kota | 105 | / | | | | | | | 11 | | |
| | | Paulus, f. Joannis Matth. | | | | | | | | | | | |
| 26 | 21 | Matthaei Boye | 33. | / | | | | | | | 23. | | |
| | | Anna, f. Pauli Kirsten | | | | | | | | | | | |
| 27 | 22 | et Petri Franciski. | 135. | | / | | | | | | 23 | | |
| | | Matthias, f. Joannis Voß | | | | | | | | | | | |
| 28 | 22 | et Elisabethae Petri | 435 | / | | | | | | | 23 | | |
| | | Maria Kotes, jun. | | | | | | | | | | | |
| 29 | 25 | Pauli Abelmann | | | / | | | | | | 26 | | |
| | | Maria, f. Michaelis Brandt | | | | | | | | | | | |
| 30 | 25 | Stephanus Petersen | 107. | | | | | | | | 27 | | |

# Matricula Defunctorum Parochialis Ecclesiae

Archi-Dioecesis

Anno 187

| Numerus Currens | Defuncti: Annis, Mensibus et Diebus obiitus | Defuncti: Nomen et Conditio defuncti item eius Coniugis vel parentis | Defuncti: Locus originis et habitationis Numerus Domus | Defuncti: Sexus masculinus | Defuncti: Sexus femininus | Morbus aliudve genus mortis | Fuitne previous Sacramentis Morbundorum? | Locus et Dies Sepulturae | Nomen Sepelientis | Observationes |
|---|---|---|---|---|---|---|---|---|---|---|
| | 1871 | Stefanus f. Samuelis Mart | Virginia | 11 | | | | Virginia | | |
| 31 | Februarii 15 | Maria Kovács | N° 318 | 1 | | | | Zala 27 | Andreas Keltner | |
| | Maii 3 | Stefanus f. Josephi Kovács | | 1 | | | | Maria | | |
| 32 | 2 | Elisabeth Szabó | 19 | 1 | | | | 4 | | |
| 33 | 4 | Anna f. Joannis Farkas Elisabeth Szabó | 269 | 1 | 1 | | | 6 | | |
| 34 | 6 | Joannes f. Andreae Kovács Anna Mayer | 412 | 1 | | | | 7 | | |
| 35 | 6 | Anna Polák, vid. Joannes Lakos | 485 | 1 | | | | 7 | | |
| 36 | 7 | Stefanus f. Josephi Mayer Stefanus Kovács | 1 | 1 | | | | 8 | | |
| 37 | 8 | Catharina Kolár, vid. Georgii Szabó | 113 | 1 | | | | 11 | | |
| 38 | 9 | Maria f. Joannis Molnár Catharina Mayer | 345 | 1 | 2 | | | 11 | | |
| 39 | 10 | Joannes f. Nicolai Kovács Stefanus Szabó | 514 | 1 | | | | 12 | | |
| 41 | 11 | Nicolaus f. Nicolai Kovács Catharina Bálint | 162 | | 2 | | | 13 | | |

# Matricula Defunctorum Parochialis Ecclesiae

Archi-Dioecesis

Anno 187

| Numerus Currens | Annus Mensis et Dies obitus | Defuncti: Nomen et Conditio defuncti item eius Coniugis vel parentis | Locus originis et habitationis Numerus Domus | Sexus: mas | Sexus: foem. | Sexus: ? | Morbus sive aliud genus mortis | Fulmine provisus Sacramentis Morbundorum ? | Locus et Dies Sepulturae | Nomen Sepelientis | Observationes |
|---|---|---|---|---|---|---|---|---|---|---|---|
| 11 | 1871 11 Martii die 12 | | | | | | | | | | |
| 12 | 11 | | 284 | | | | | | | | |
| 13 | 14 | | 47 | | | | | | | | |
| 14 | 15 | | 206 | | | | | | | | |
| 15 | 15 | | 428 | | | | | | | | |
| 16 | 16 | | 181 | | | | | | | | |
| 17 | 17 | | 306 | | | | | | | | |
| 18 | 18 | | 124 | | | | | | | | |
| 19 | 19 | | 412 | | | | | | | | |
| 20 | 20 | | 334 | | | | | | | | |

# Matricula Defunctorum Parochialis Ecclesiae

Archi-Dioecesis Anno 187

| Numerus Currens | Annus, Mensis, et Dies obitus | Defuncti: Nomen et Conditio defuncti item sius Coniugis vel parentis | Locus originis et habitationis Numerus Domus | Sexus | Morbus vel aliud genus mortis | Fuitne provisus Sacramentis Moribundorum? | Locus et Dies Sepulturae | Nomen Sepelientis | Observationes |
|---|---|---|---|---|---|---|---|---|---|
| | | | | | | | | | |
| | | | | | | | | | |
| | | | | | | | | | |

# Matricula Defunctorum Parochialis Ecclesiae

Archi-Dioecesis Anno 187

| Numerus Currens | Annus, Mensis et Dies Mortis | Defuncti: Nomen et Conditio defuncti item eius Coniugis vel parentis | Locus originis vel habitationis Numerus Domus | Sexus masculinum | Sexus femininum | Morbus vel alius genus mortis | Forte previus Sacramentis munitorum? | Locus et Dies Sepulturae | Nomen Sepelientis | Observationes |
|---|---|---|---|---|---|---|---|---|---|---|
| 1. | 1881. Aprilis die 4. | Joannes Joannis Kopecz et Anna ex Klesi | Kyjov N° 115 | 1 | | 9 annor. | | Kyjovii Aprilis die 6. | Josef. Uhlířová, ŘK. | |
| 2. | 6 | Matthäus Pavlo Kovařík et Anna Antlinsky | 79 | 1 | | 2 annor. | | 7 | | |
| 3. | 7 | Andreas Pavlo Kovařík et Barbara Antlinsky | 79 | 1 | | 9 mens. | | 8 | | |
| 4. | 10 | Josephus Kolařík ex Georgii Trnky! | ubi? | | 1 | 42 annor. | | 11 | | |
| 5. | 13 | Joannes Joannis Kolař et Theresia Pinochová | 399 | | 1 | 4 annor. | | 14 | | |
| 6. | 13 | Andreas Josephus Mastiaka et Eva Kubik | 477 | 1 | | 3 dier. | | 14 | | |
| 7. | 14 | Eduardus Josephus Mašinka et Catharina Zelka | 112 | | 1 | 1 annor. | | 16 | | |
| 8. | 16 | Matthäus Josephus Kolařík et Elis. Skaček ŘK. | | | 1 | 16 annor. | | 17 | | |
| 9. | 21 | Joannes Joannis Svoboda et Anna Pilnik | 64 | 1 | | 2 annor. | | 21 | | |
| 10. | 23. | Maria Kopecz vidua Andreas Abelovsky | 95 | | 1 | 81 annor. | | 24 | | |

# Matricula Defunctorum Parochialis Ecclesiae

Archi-Dioecesis Anno 187

| Numerus Currens | Annus, Mensis, et Dies Obitus | Defuncti: Nomen et Conditio defuncti item eius Coniugis vel parentis | Locus originis et habitationis Natorum Locus | Aetas: annus | Aetas: mensis | Aetas: dies | Morbus vel genus mortis | Festus proximus Sacramentis Morituorum? | Locus et Dies Sepulturae | Nomen Sepelientis | Observationes |
|---|---|---|---|---|---|---|---|---|---|---|---|
| 71 | 1871 Aprilis 23 | Maria [illegible] Stanislaus [illegible] Josephus [illegible] | [illegible] | 1 | | | | | | | |
| 72 | " | Maria [illegible] Thomas [illegible] | — | 1 | | | | | | | |
| 73 | " | Anna Petronella, mater Joannes Kovacs | 92 | 1 | | | | | | | |
| 74 | " | Joannes [illegible] Maria [illegible] Charlotta [illegible] | | 1 | | | | | | | |
| 75 | " | Joannes [illegible] Joanna [illegible] | [illegible] | 1 | | | | | | | |
| 76 | " | Mathaeus [illegible] Josephus [illegible] | 459 | 1 | | | | | | | |
| 77 | Maji [illegible] | Thomas [illegible] Josephus [illegible] | 108 | 1 | | | | | | | |
| 78 | 10 | Isaacus [illegible] | 434 | 1 | | | | | | | |
| 79 | 12 | [illegible] Josephus [illegible] | 440 | 1 | | | | | | | |
| 80 | 23 | Anna [illegible] Paulus Vegh | 166 | 1 | | | | | | | |

# Matricula Defunctorum Parochialis Ecclesiae

Archi-Dioecesis

Anno 187

| Numerus Currens | Defuncti: Annus Mensis Dies natalis | Nomen et Conditio defuncti filius vel de coniuge vir parentis | Locus originis et habitationis Numerus Domus | Manus: cons. | fons. | sepult. | Morbus sive aliud genus mortis | Festa provecta Sacramentis Moribundorum? | Locus et Dies Sepulturae | Nomen Sepulchri | Observationes |
|---|---|---|---|---|---|---|---|---|---|---|---|
| 87 | 1871 | Anna Maria [illegible] | [illegible] | | 1 | | 70 anno | | [illegible] | | |
| 88 | 1 Mai | Martha [illegible] | [illegible] | | 1 | | anno | | [illegible] | [illegible] | |
| 89 | 3 | Michael Marcus [illegible] Elisabetha [illegible] | [illegible] | | 1 | | 44 anno | | 31 | | |
| 90 | [illegible] | Michael, f. Georgii [illegible] et Johanna Koch | | | 1 | | anno | | [illegible] | | |
| 91 | 5 | [illegible] Johannes Hotey et Stephana Klocka | 471 | | 1 | | 7 anno | | 7 | | |
| 92 | 8 | [illegible] Stephana f. Matthaei Mayer et Cath. Klocko | 9 | | 1 | | 9 anno | | 9 | | |
| 93 | 11 | Michael Borrian alias [illegible] Stephana Kirchbaker | 12 | 1 | | | 11 anno | | 11 | | |
| 94 | 11 | Stephana [illegible] Johannes Klocka | 406 | | 1 | | 16 anno | | 11 | | |
| 95 | 18 | Johanna Turnay [illegible] Pauli Michael K | 27 | | 1 | | 18 anno | | 17 | | |
| 96 | 20 | Michael Adam Kalish [illegible] Joannis [illegible] | 2 | | 1 | | 5 | | 21 | | |
| 97 | 23 | Georgius f. Joannis Agnes et Stephana Ehrlich | 46 | 1 | | | 2 anno | | 24 | | |

# Matricula Defunctorum Parochialis Ecclesiae

Archi-Dioecesis

Anno 187

| Numerus Currens | Annis, Mensis, Dies, horae | Defuncti: Nomen, Conditio, Defuncti Parentes vel Conjux vel parentes | Locus originis et Annus: Numerus domus | Annus | Morbus sive | Functus praevisus Sacramentis Mortalium? | Locus et Dies Sepulturae | Nomen Sepelientis | Observationes |
|---|---|---|---|---|---|---|---|---|---|
| | 1871 | | | | | | | | |
| 91 | | | N 32 | | | | | | |
| | | | | | | | 17 | | |
| 92 | 19 | | | | | | 19 | | |
| | | | | | | | | | |
| 93 | | | | | | | | | |
| | | | | | | | 14 | | |
| 94 | 11 | | 11 | | | | | | |
| | | | | | | | | | |
| 95 | 19 | | 811 | | | | 18 | | |
| | | | | | | | | | |
| 96 | 19 | | 174 | | | | 25 | | |
| | | | | | | | | | |
| 97 | 1 | | 893 | | | | 27 | | |
| | | | | | | | | | |
| 98 | 29 | | 282 | | | | 31 | | |
| | 1 August | | | | | | 1 August | | |
| 99 | | | 235 | | | | | | |
| | | | | | | | | | |
| 100 | 2. | | 256 | | | | 3 | | |

# Matricula Defunctorum Parochialis Ecclesiae

Archi-Dioecesis Anno 187

| Numeris Currens | Annis, Mensis, Dies mortis | Defuncti: Nomen et Cognomen defuncti; item eius Coniugis vel parentis | Loco originis et habitationis; Numerus Domus | Sexus: forma; annorum | Morbus sive ad genus mortis | Fuisse previos Sacramenta Moribundorum? | Locus et Dies Sepulturae | Nomen Sepelientis | Observationes |
|---|---|---|---|---|---|---|---|---|---|
| 101 | 187 1 Augusti die 3ª | Stroh [illegible] | Hagen | 10 | | | [illegible] Augusti d. 4ª | [illegible] | |
| 102 | 4 | [illegible] | 34 | 1 | 9 | | [illegible] | | |
| 103 | 5 | [illegible] | 297 | 1 | 63 | | 6 | | |
| 104 | 6 | [illegible] | 345 | 1 | 1 | | [illegible] | | |
| 105 | 5 | [illegible] | 106 | 1 | 52 | | 8 | | |
| 106 | 6 | [illegible] | 345 | 1 | 5 | | 7 | | |
| 107 | 6 | " " | " | 1 | 5 | | 7 | | |
| 108 | 10 | [illegible] | 306 | 1 | 5 | | 11 | [illegible] | [illegible] |
| 109 | 12 | [illegible] | 394 | 1 | 5 | | 13 | | |
| 110 | 11 | [illegible] | 459 | 1 | 72 | | 12 | | |

# Matricula Defunctorum Parochialis Ecclesiae

Archi-Dioecesis Anno 187

| Numerus Currens | Annus, Mensis et Dies obitus | Defuncti: Nomen et Cognomen defuncti item eius Coniugis vel parentis | Locus originis aut habitationis Numerus Domus | Sexus | | Morbus aut alia causa mortis | Finitus previus Sacramentis Moribundorum ? | Locus et Dies Sepulturae | Nomen Sepulturae | Observationes |
|---|---|---|---|---|---|---|---|---|---|---|
| | 1873 | | | | | | | | | |
| 111 | August 15 | | | | | | | | | |
| 112 | 15 | | | | | | | | | |
| 113. | 15 | | | | | | | | | |
| 114 | 16 | | | | | | | | | |
| 115. | 17. | | | | | | | | | |
| 116. | 20. | | | | | | | | | |
| 117 | 21 | | | | | | | | | |
| 118. | 21. | | | | | | | | | |
| 119. | 22. | | | | | | | | | |
| 120 | 22. | | | | | | | | | |

# Matricula Defunctorum Parochialis Ecclesiae

Archi-Dioecesis Anno 187

| Numerus Currens | Anno, Mensis, et Dies | Defuncti: Nomen et Conditio defuncti nempe Coniugis vel parentis | Locus originis et Incolatus Numerus Domus | Exsequiae: cum | Exsequiae: sine | Morbus ante genitus mortis | Funus provisum Sacramentis Morbundorum? | Locus et Dies Sepulturae | Nomen Sepelientis | Observationes |
|---|---|---|---|---|---|---|---|---|---|---|
| 121. | Augusti 1871 22° | Georgius [illegible] Uxor [illegible] | [illegible] | 1 | | 4 | | [illegible] | [illegible] | |
| 122 | 28° | [illegible] | [illegible] | 1 | | [illegible] | | 30 | | |
| 123. | 30. | [illegible] | 112 | 1 | | [illegible] | | 31. | | |
| 124 | 31. | [illegible] | 118 | 1 | | [illegible] | | [illegible] 1. | | |
| 125 | Septemb. [illegible] | [illegible] | 749 | 1 | | [illegible] | | 1 | | |
| 126 | 1 | [illegible] | 479. | | 1 | [illegible] | | 2 | | |
| 127 | 5 | [illegible] | 16 | | 1 | [illegible] | | 7 | | |
| 128 | 5 | [illegible] | 938 | 1 | | [illegible] | | 7 | | |
| 129 | 6. | [illegible] | 22 | | 1 | [illegible] | | 8 | | |
| 130 | 6 | [illegible] | 13[illegible] | 1 | | [illegible] | | 7 | | |

# Matricula Defunctorum Parochialis Ecclesiae

Archi-Dioecesis

Anno 187

| Numerus Currens | Defuncti: Annus, Mensis et Dies obitus | Defuncti: Nomen et Conditio defuncti item eius Coniugis vel parentis | Defuncti: Locus originis et habitationis Numerus Domus | Defuncti: Sexus masculinus | Defuncti: Sexus foemininus | Defuncti: Aetas annos | Defuncti: Morbus sive aliud genus mortis | Finitae provisus Sacramentis Moribundorum ? | Locus et Dies Sepulturae | Nomen Sepelientis | Observationes |
|---|---|---|---|---|---|---|---|---|---|---|---|
| | 1871 | | | | | | | | | | |
| 131 | Sept. 6 | | | | 1 | | | | | | |
| 132. | 7. | | | | 1 | | | | 8 | | |
| 133 | 8 | | | 1 | | | | | 9 | | |
| 134 | 9 | | 206 | 1 | | | | | 10 | | |
| 135 | 9 | | 14 | 1 | | | | | 11 | | |
| 136 | 9 | | 96 | 1 | | | | | 11 | | |
| 137. | 11. | | 14 | 1 | | | | | 12 | | |
| 138 | 11 | | 373 | 1 | | | | | 12 | | |
| 139 | 11 | | 324 | 1 | | | | | 13 | | |
| 140 | 12 | | 64 | 1 | | 5 | | | 13 | | |

# Matricula Defunctorum Parochialis Ecclesiae

Archi-Dioecesis

Anno 187

| Numerus Currens | Annus Mensis et Dies obitus | Defuncti: Nomen et Conditio defuncti eiusve Coniugis vel parentis | Defuncti: Locus originis et habitationis Numerus Domus | Defuncti: Sexus | Defuncti: Aetas | Morbus vel genus mortis | Fontes provisus Sacramentis Moribundorum | Locus et Dies Sepulturae | Nomen Sepelientis | Observationes |
|---|---|---|---|---|---|---|---|---|---|---|
| | 19, 1 | | | | | | | | | |
| 141 | sept | | | | | | | | | |
| | 11 | | | | | | | | | |
| | | | | | | | | | | |
| 142 | 14 | | | | | | | | | |
| | | | | | | | | | | |
| 143 | 15 | | | | | | | | | |
| | | | | | | | | | | |
| 144 | 14 | | | | | | | | | |
| | | | | | | | | | | |
| 145 | 15 | | | | | | | | | |
| | | | | | | | | | | |
| 146 | 15 | | | | | | | | | |
| | | | | | | | | | | |
| 147 | 11 | | | | | | | | | |
| | | | | | | | | | | |
| 148 | 16 | | | | | | | | | |
| | 16. | | | | | | | | | |
| 149 | 19 | | | | | | | | | |
| | | | | | | | | | | |
| 150 | 18 | | | | | | | | | |

# Matricula Defunctorum Parochialis Ecclesiae

Archi-Dioecesis

Anno 187

| Numerus Currens | Annus, Mensis et Dies obitus | Defuncti: Nomen et Conditio defuncti; eius nomen Coniugis vel parentis | Locus et Dies Sepulturae | Nomen Sepelientis | Observationes |
|---|---|---|---|---|---|
| 151 | 187[illegible] Sept. 19 | [illegible] | [illegible] Sept. 21 | [illegible] | |
| 152 | 20. | [illegible] | [illegible] | | |
| 153 | 20. | [illegible] | [illegible] | | |
| 154 | 22. | [illegible] | [illegible] | | |
| 155 | 22. | [illegible] | [illegible] | | |
| 156 | 22. | [illegible] | [illegible] | | |
| 157 | 23. | [illegible] | [illegible] | | |
| 158 | 22. | [illegible] | 24 | | |
| 159 | 22. | [illegible] | 24 | | |
| 160 | 23. | [illegible] | 25 | | |

# Matricula Defunctorum Parochialis Ecclesiae

## Archi-Dioecesis

Anno 187

| Numerus Currens | Anni et Menses Aetas infra infra | Defuncti: Nomen et Conditio defuncti cum nota Coniugis vel parentis | Locus originis et habitationis Numerus Domus | Sexus: masculinus / femininus | Matrimonium vel grooms | Festus provisus Sacramentis Mortuandorum? | Locus et Dies Sepulturae | Nomen Sepelientis | Observationes |
|---|---|---|---|---|---|---|---|---|---|
| 161 | 1871 Septbr 23 | Anna f. Joannes [illegible] et [illegible] | Burgau N° 191 | 1 | | Burgau. Septbr | Burgau Septbr 25 | [illegible] | |
| 162 | 24 | Samuel f. Rudi Reisser et Maria Hasler | 88 | 1 | | | 25 | | |
| 163 | 23 | Andreas f. Andreae Kaiser et Maria Klinke | 406 | 1 | | | 25 | | |
| 164 | 24 | Georgius f. Pauli Metzger et Regina Metzger | 166 | 1 | 2 | | 25 | | |
| 165 | 24 | Regina Metzger ux. Pauli Hanich | 396 | 1 | 51 | | 25 | | |
| 166 | 24 | Andreas f. Matthiae Metzger et Catharina Hanich | 130 | 1 | 10 | | 25 | | |
| 167 | 25 | Michael f. Andreae Hanisch et Anna Wiedenbein | | 1 | 1 | | 27 | | |
| 168 | 26 | Georgius Georgii Keller et Regina Bruckner | 46 | 1 | 1 | | 27 | | |
| 169 | 27 | Regina Barbara Metzger et Johannes Metzger | | 1 | 1 | | 27 | | |
| 170 | 26 | Andreas f. Michaelis Keller et Regina Metzger | 311 | 1 | 1 | | 28 | | |

# Matricula Defunctorum Parochialis Ecclesiae

Archi-Dioecesis

Anno 187

| Authentia Currens | Anno Mensis Dies | Defuncti Nomen et Cognomen defuncti item eius Conjugis vel parentis | Locus originis et habitationis Numerus Domus | Sexus | Aetas | Morbus atque genus mortis | Funus provisus Sacramentis Morbundorum? | Locus et Dies Sepulturae | Nomen Sepelientis | Observationes |
|---|---|---|---|---|---|---|---|---|---|---|
| | 1871 | | | | | | | | | |
| 171 | Apl | | | | | | | | | |
| | 17 | | | | | | | | | |
| 171 | 17 | | 143 | | | | | | | |
| 173 | 17 | | — | | | | | | | |
| 174 | 19 | | 288 | | | | | | | |
| 175 | 28 | | 57 | | | | | | | |
| 176 | 29. | | 295 | | | | | | | |
| 177 | 30 | | 4 | | | | | | | |
| 178 | 29. | | | | | | | | | |
| 179 | Octobris die 1? | | 147 | | | | | | | |
| 188 | 2 | | 263 | | | | | | | |

# Matricula Defunctorum Parochialis Ecclesiae

Archi-Dioecesis

Anno 187

| Numerus Ordinis | Annus Mensis et Dies Mortis | Defuncti: Nomen et Conditio defuncti; item Nomina Coniugis aut Parentum | Locus originis et Habitationis Numerus Domus | Sexus | Aetas | Morbus sive alia causa mortis | Festus provisus Sacramentis Moribundorum ? | Locus et Dies Sepulturae | Nomen Sepelientis | Observationes |
|---|---|---|---|---|---|---|---|---|---|---|
| 181 | 15 Feb. Dominica Quinquag. | Joannes Petrus Pilla et Stephana Innocenti | Hospes N° 177 | 1 | 1 Annus | | | Hospes | Pilla | |
| 182 | 4 | Joannes Baptista Nicolai et Rosa Schiatti | 256 | 1 | 2 Anni | | | S. | | |
| 183. | 6. | Thomas Johannes Nicolai et Catharina Hospes | 411 | 1 | 11 Menses | | | T. | | |
| 184 | 6. | Catharina Hoc. Vid. et Michaelis Nicolai | | 1 | 40 Anni | | | X. | | |
| 185 | 7 | Petrus Josephus Hospes et Anna Nicolai | 6 | 1 | 1 Annus | | | 9 | | |
| 186 | 6. | Andreas Michaelis Nicolai et Catharina Hospes | | 1 | 11 Menses | | | S. | | |
| 187. | 7 | Joannes Baptista Nicolai et Agnes Josephi Nicolai | 241 | 1 | 1 Annus | | | 9 | | |
| 188 | 8 | Anna Joannis Nicolai et Petrus Pallia | 325 | 1 | 2 Anni | | | 9 | | |
| 189 | 7 | Josephus Michaelis Nicolai et Andreas Nicolai | 134 | 1 | 11 Menses | | | 9 | | |
| 190 | 9 | Maria Urbana Nicolai et Petrus Hospes | 254 | 1 | 5 Anni | | | 11 | | |

# Matricula Defunctorum Parochialis Ecclesiae

Archi-Dioecesis

Anno 187

| Numerus Currens | Anni, Menses et Dies obitus | Defuncti: Nomen et Cognomen defuncti item uxoris aut Coniugis et parentis | Locus originis et habitationis defuncti Numerus Domus | Aetas: hebdomadum | Aetas: mensium | Aetas: annorum | Morbus sive alia genuina mortis causa | Parens provisus Sacramentis Moribundorum? | Locus et Dies Sepulturae | Nomen Sepulcrale | Observationes |
|---|---|---|---|---|---|---|---|---|---|---|---|
| 191 | 1871 Octobris die 9ª | Maria Josepha Francisci et Rosae Lopez | Virgata N° 59 | | | 2 1 anno | | | 8 Octobr. 11 | | |
| 192. | 10 | Josepha Antonii Arellano et Petronilae Aroza | 394 | | 1 | 3 anno | | | 11 | | |
| 193 | 9. | Pedro Dionisio Sanchez et Petronilae Salcedo | 360 | 1 | | 10 anno | | | 10 | | |
| 194 | 10. | Gregoria Rosae Lopez et Antonii Sanchez | 465. | 1 | | 8 anno | | | 11. | | |
| 195 | 11 | Pedro Zelestino Vga et Josepha Medina | 105. | 1 | | 41 anno | | | 12 | | |
| 196 | 11. | Ethanasio Jobiniano Vega et Josepha Romero | 306 | | 1 | 6 anno | | | 13 | | |
| 197 | 11 | Josef Crispulo Heber et Maria Liberata | | | 1 | 9 anno | | | 13. | | |
| 198 | 12 | Josef Dionisio Perez et Antonia Lopez | 196 | | 1 | 11 anno | | | 13 | | |
| 199 | 13. | Rosa Josepha Perez et Antonio Sanchez | 474 | | 1 | 9 anno | | | 14 | | |
| 200 | 13. | Josepha Joaquina Sanchez et Antonio Crispulo | 292 | 1 | | 1 anno | | | 14 | | |

# Matricula Defunctorum Parochialis Ecclesiae

Archi-Dioecesis

Anno 187

| Numerus Currens | Anno Mensis Dies Defuncti | Defuncti: Nomen et Cognomen defuncti item Coniugis et Parentis | Locus originis et cultus — Numerus Domus | Sexus | Aetas | Morbus sive aliud genus mortis | Functus praevius Sacramentis Moribundorum | Locus et Dies Sepulturae | Nomen Sepelientis | Observationes |
|---|---|---|---|---|---|---|---|---|---|---|
| 201 | 1871 Aug 14 | Caspar [illegible] Meyer et Anna Mohn | Krgais. N° 254 | | 1 ann | | | Krgais. Aug 15 | Johannes Hellzer | |
| 202 | 14 | Michael [illegible] et Catharina [illegible] | 305 | V | 9 Mon | | | 16 | | |
| 203 | 15 | Anna Lisiczky vid Michele Kolar. | 119 | | 1 [illegible] 11 | | | 17 | | |
| 204 | 15 | Maria [illegible] et Maria [illegible] | 456 | | 1 ann | | | 17 | | |
| 205 | 17 | Maria [illegible] et Catharina Krajewska | 185 | | 1 ann | | | 19 | | |
| 206 | 16 | Caspar [illegible] et Caspar Kolar | 414 | | 1 5 ann | | | 18 | | |
| 207 | 17 | Joannes [illegible] et [illegible] | 2 | / | 1 ann | | | 19 | | |
| 208 | 15 | Joannes [illegible] et Catharina Kowalska | 271 | / | 1 ann | | | 17 | | |
| 209 | 17 | Caspar [illegible] et Maria Mariczyn | 318 | | 1 ann | | | 18 | | |
| 210 | 17 | Andreas [illegible] et Joannes [illegible] | 3 | / | 1 ann | | | 18 | | |

# Matricula Defunctorum Parochialis Ecclesiae

Archi-Dioecesis

Anno 187

| Numerus Currens | Annus. Mensis. Dies Obitus | Defuncti: Nomen et Conditio defuncti; item nomina Coniugis vel parentis | Domus originis et habitationis. Numerus familiae | Sexus | | Aetas | Mortis causa et genus mortis | Functus provisus Sacramentis Moribundorum? | Locus et Dies Sepulturae | Nomen Sepelientis | Observationes. |
|---|---|---|---|---|---|---|---|---|---|---|---|
| | 1871 | [illegible] | Horaka | | | 2 | | | Horaka | | |
| 211 | Octobris | Stefanus Mytas | № 416 | | 1 | [illegible] | | | Octobr | Ja. Mathys | |
| | 17 | | | | | | | | 18 | Do | |
| | | Anna [illegible] | | | | 2 | | | | | |
| 212 | 18. | et Christianus Barec. | | | 1 | [illegible] | | | 19 | | |
| | | Joannes Mytas [illegible] | | | | 64 | | | | | |
| 213. | 12. | Stefanus Mytas | 122 | 1 | | [illegible] | | | 18. | | |
| | | Anna [illegible] | | | | 18 | | | | | |
| 214 | 18. | et Adamus Kubovitz | | | 1 | [illegible] | | | 19 | | |
| | | Matthias [illegible] | | | | 8 | | | | | |
| 215 | 18 | et Elisabetha Vyez. | 65 | 1 | | [illegible] | | | 20 | | |
| | | Anna Catharina Matha | | | | 1 | | | | | |
| 216 | 18 | et Adamus Horit. | 260 | | 1 | [illegible] | | | 20 | | |
| | | Michaël [illegible] | | | | 1 | | | | | |
| 217 | 22. | et Anna Maria Pichl | 384 | 1 | | [illegible] | | | 24 | | |
| | | Anna [illegible] | | | | 2 | | | | | |
| 218 | 22. | et Matthias Simonka | 247 | | 1 | [illegible] | | | 23 | | |
| | | Maria [illegible] | | | | 1 | | | | | |
| 219 | 22. | et Maria Klimka | | | 1 | [illegible] | | | 24 | | |
| | | Maria [illegible] | | | | 85 | | | | | |
| 220 | 23 | Pichl Gratianus | 342 | | 1 | [illegible] | | | 24 | | |

# Matricula Defunctorum Parochialis Ecclesiae

Archi-Dioecesis

Anno 187

| Numerus Currens | Defuncti: Annus Mensis et Dies Natalis | Nomen et Conditio defuncti; item ejus coniugis vel parentis | Locus originis vel domicilii; Numerus Domus | Sexus: Vir | Uxor | Annus | Morbus sive alia genesis mortis | Finitus provisus Sacramentis Moribundorum | Locus et Dies Sepulturae | Nomen Sepelientis | Observationes |
|---|---|---|---|---|---|---|---|---|---|---|---|
| | 1871 | Josephus [illegible] | | | 1 | 1 | | | Hrusaica | | |
| 221 | Octobr. 1871 | Theresia [illegible] | | | | | | | Octobr | Josef Stellner | |
| | | | | | | | | | die 13 | | |
| | | Maria [illegible] | | | | 58 | | | | | |
| 222 | 24 | [illegible] | | | 1 | | | | 25 | | |
| | | Rebecca [illegible] | Kapca | | | 14 | | | | | |
| 223 | 24 | Stefanus Lalko | 1 [illegible] 22 | | 1 | | | | 25 | | |
| | | Josefus [illegible] | | | | 1 | | | | | |
| 224 | 24 | Stefanus Karásy | 411 | | 1 | | | | 1 | | |
| | | Petrus [illegible] | | | | 2 | | | | | |
| 225 | 24 | Stefanus Valentík | | 1 | | | | | 26 | | |
| | | Maria [illegible] | | | | 4 | | | | | |
| 226 | 24 | Anna Cisarova | | | 1 | | | | 25 | | |
| | | Maria Hatko ejus | | | | 29 | | | | | |
| 227 | 24 | Joannis Hatek. | 490 | | 1 | | | | 28 | | |
| | | Stephanus Straka nidus | | | | 45 | | | | | |
| 228 | 26 | Maria Kapcy | 173 | 1 | | | | | 27 | | |
| | | Michael [illegible] | | | | 45 | | | | | |
| 229 | 27. | Stefanus Stanik | 380 | 1 | | | | | 29 | | |
| | | Maria [illegible] | | | | 2 | | | | | |
| 230 | 29 | Stefanus Sombati | 475 | | 1 | | | | 31 | | |

# Matricula Defunctorum Parochialis Ecclesiae

Archi-Dioecesis

Anno 187

| Numerus Currens | Anno. Mensis et Dies mortis | Defuncti: Nomen et Conditio defuncti; nomina Conjugis vel parentis | Locus originis et habitationis; Numerus domus | Sexus: vir | Sexus: femina | Sexus: ∠ | Morbus sive causa mortis | Fontes provisus Sacramentis Moribundorum | Locus et Dies Sepulturae | Nomen Sepelientis | Observationes |
|---|---|---|---|---|---|---|---|---|---|---|---|
| 231. | 1871 Octobris die 31. | Paulus Cholyga ux. Agnes Vavrka | Kopsis N° 368 | 1 | | 44 | | | Nov 1 | | |
| 232 | 31. | Joannes Wirgos ux. Barbara Wierciak | 438 | | 1 | 35 | | | 1. | | |
| 233. | 31 | Joannes Pauli Wolf Barbara Wierciak | 352 | 1 | | 8 | | | 1 | | |
| 234 | 31 | Joannes Kuraci. vidua Helena Macharky. | 489 | 1 | | 56 | | | 1 | | |
| 235 | Nov. 1. | Susanna Kovacs. ux. Michaelis Morbus | 82 | | 1 | 40 | | | 2 | | |
| 236 | 1. | Maria filia Michaelis Vavrka et Mariae Banka. | 36 | | 1 | 1 | | | 2 | | |
| 237 | 2. | Maria filia Matthiae Zelko et Zelko Gregor. | 80 | | 1 | 1 | | | 3 | | |
| 238 | 2 | Joannes Rondo ux. Maria Harmos | | 1 | | 2 | | | 3 | | |
| 239 | 2 | Elisabetha Vavrka Joannis Elis Vavrka | 475 | 1 | | 11 | | | 4 | | |
| 240 | 2. | Andreas Nagy. ux. Anna Danko. | 133 | 1 | | 60 | | | 4 | | |

# Matricula Defunctorum Parochialis Ecclesiae

Archi-Dioecesis

Anno 187

| Numerus Currens | Defuncti: Annis, Mensis, et Dies obitus | Defuncti: Nomen et Conditio defuncti eiusve Coniugis vel parentis | Defuncti: Locus originis et habitationis | Defuncti: Sexus masc. | Defuncti: Sexus fem. | Defuncti: Sexus Anni | Morbus sive aliud genus mortis | Fuitne provisus Sacramentis Moribundorum? | Locus et Dies Sepulturae | Nomen Sepelientis | Observationes |
|---|---|---|---|---|---|---|---|---|---|---|---|
| | 1871 | Maria ... | Grazia | | | 29 | | | Friedhof | | |
| 241 | Nov. 4. | Johann Zalapka | [illegible] | | 1 | 5m. | | | Nov. 5. | Pfarrer [illegible] | |
| 242 | 7. | Michael Matthias Jamnik ... Susanna Klinka | 4 Hs | 1 | | 1 m. | | | 8. | | |
| 243 | 7. | Andreas Schober ... Maria Zenko | 8 | 1 | | 2 m. | | | 8. | | |
| 244 | 8. | Michael Michalitsch ... Katharina Kolar. | | 1 | | 2 m. | | | 9. | | |
| 245 | 9. | Paulus Orowitzky ... Maria Lampteva | 291 | 1 | | 26 J. | | | 9. | | |
| 246 | 9. | Andreas Zalka. ... Maria Wiesak. | 38 | 1 | | 34 J. | | | 10. | | |
| 247 | 9. | Georg ... Katharina Stenitsch. | 429 | 1 | | 2 m. | | | 10. | | |
| 248 | 9. | Michael Paul Ehrlich ... Thekla Gruza. | 107. | 1 | | 1 m. | | | 10. | | |
| 249 | 9. | Albert Christoph Reiner ... Agnes Johann Schuny | 77 | | 1 | 5m. | | | 10. | | |
| 250 | 10. | Franz ... Thekla Zinnl ... Andreas Reiner. | 428. | 1 | | 8 m. | | | 11. | | |

# Matricula Defunctorum Parochialis Ecclesiae

Archi-Dioecesis

Anno 187

| Numerus Currens | Defuncti: Annus, Mensis, et Dies Obitus | Defuncti: Nomen et Cognomen defuncti item suus Conjux vel parentis | Defuncti: Locus originis et habitationis Nomina Domus | Defuncti: Sexus | Defuncti: Aetas | Mechus sive aliud genus mortis | Festus proximus Sacramentis Moribundorum ? | Locus et Dies Sepulturae | Nomen Sepulcretis | Observationes |
|---|---|---|---|---|---|---|---|---|---|---|
| 251 | 1871 Nov. 10 | [illegible] | [illegible] | 1 | [illegible] | | | [illegible] Nov. 11 | | |
| 252 | 11. | Michael Sandrik [illegible] et Maria Sarney | 48 | 1 | [illegible] | | | 12 | | |
| 253 | 13. | Maria Kowitz ux Joannis Kowitz | 375 | 1 | [illegible] | | | 14. | | |
| 254 | 11. | Joannes [illegible] et Catharina Conj. | 305 | 1 | [illegible] | | | 13. | | |
| 255 | 12. | Michael [illegible] et Maria Conj. | 344 | 1 | [illegible] | | | 1 | | |
| 256 | 12 | Anna [illegible] et Petrus Perko | 8 | 1 | [illegible] | | | 13 | | |
| 257 | 13 | Joannes [illegible] et Ux. Eva | 319 | 1 | [illegible] | | | 14 | | |
| 258 | 13. | Gertrud Kovacs ux Joannes Pavlitz | 382 | 1 | [illegible] | | | 14 | | |
| 259 | 13. | Rosalia [illegible] et Antonius Faro. | | 1 | [illegible] | | | 15 | | |
| 260 | 16 | Michael Schovanec ux Elisabetha Krizan | 91 | 1 | [illegible] | | | 17 | | |

# Matricula Defunctorum Parochialis Ecclesiae

# Archi-Dioecesis

Anno 187

| Numerus Currens | Annus, Mensis, Dies obitus | Defuncti: Nomen et Conditio defuncti item uxor Conjugis vel parentis | Locus originis habitat. Numerus Domus | Sexus | Aetas | Morbus sive aliud genus mortis | Finitae provisus Sacramentis Morbundorum? | Locus et Dies Sepulturae | Nomen Sepelientis | Observationes |
|---|---|---|---|---|---|---|---|---|---|---|
| | 1871 | Sterb. f. Franz Klatz | Krgica | | 1 J. | | | Kreuzes | | |
| 2 bl | Nov | Johanna Klatka | N° 471 | | | | | Nov | | |
| | 14 | | | | | | | 14 | | |
| | | Johann Klatka, gis | | | 41 | | | | | |
| 2 bl | 16 | Franz Klatz | 371 | 1 | | | | 18 | | |
| | | Johann Majdlitzky, mit | | | 65 | | | | | |
| 1 b. | 17 | Paulo Svitka. | | 1 | | | | 18 | | |
| | | Matthias Klimesch, gis | | | 41 | | | | | |
| 2 bl | 10 | Johanna Filip | 21. | 1. | | | | 21 | | |
| | | Johann, Schuller, Gärtn | | | 3 | | | | | |
| 1 bl | 10 | des Mathias Sova | 188 | 1 | | | | 22 | | |
| | | Paulus Lazarus | | | 65 | | | | | |
| 2 bl | 13 | | | 1 | | | | 24 | | |
| | | Maria Lazarus, mit | | | 65 | | | | | |
| 1 bl | 11 | Paulo Svitka. | 488 | 1 | | | | 24 | | |
| | | Anna, f. Paulo Svitka | | | 1 | | | | | |
| 2 bl | 14 | Mathias Svitka | 317 | 1 | | | | 26 | | |
| | | Anna, f. Mathias Klatz | | | 1 | | | | | |
| 2 bl | 25 | Stephan Mach | 337 | 1 | | | | 26 | | |
| | | Christine Tollin, gis | | | 25 | | | | | |
| 2 pl | 28 | Jacobo Caro | | 1 | | | | 27 | | |

# Matricula Defunctorum Parochialis Ecclesiae

Archi-Dioecesis

Anno 187

| Numerus Currens | Defuncti: Annus, Mensis, et Dies obitus | Defuncti: Nomen et Conditio defuncti item nunc Coniugis vel parentis | Defuncti: Locus originis et habitationis Numerus domus | Defuncti: Sexus masculinus | Defuncti: Sexus femininus | Defuncti: Aetas | Defuncti: Morbus sive aliud genus mortis | Fontes previsus Sacramentis Mortuorum | Locus et Dies Sepulturae | Nomen Sepelientis | Observationes |
|---|---|---|---|---|---|---|---|---|---|---|---|
| | 1874 | | | | | | | | | | |
| 271 | Nov | | | | 1 | | | | | | |
| | 27 | | | | | | | | | | |
| | | | | | | | | | | | |
| 272 | 28 | | 253 | 1 | | | | | | | |
| | | | | | | | | | | | |
| 273 | 29 | | 328 | | 1 | | | | | | |
| | | | | | | | | | | | |
| 274 | 28 | | 112 | | 1 | | | | | | |
| | | | | | | | | | | | |
| 275 | 28 | | 340 | 1 | | | | | | | |
| | | | | | | | | | | | |
| 276 | 29 | | 291 | | 1 | | | | | | |
| | | | | | | | | | | | |
| 277 | 29 | | 369 | | 1 | | | | | | |
| | | | | | | | | | | | |
| 278 | 31 | | 310 | | 1 | | | | | | |
| | | | | | | | | | | | |
| 279 | 31 | | 27 | | 1 | | | | | | |
| | | | | | | | | | | | |
| 280 | Dec 1 | | 286 | 1 | | | | | | | |

# Matricula Defunctorum Parochialis Ecclesiae

Archi-Diocesis

Anno 187

| Numerus Currens | Anni. Menses. et Dies. | Defuncti: Nomen et Conditio defuncti item eius Coniugis vel parentis | Locus origo et hospitalis: Numerus Domus | Sexus | Morbus sive causa mortis | Funus provisum Sacramentis Moribundorum? | Locus et Dies Sepulturae | Nomen Sepelientis | Observationes |
|---|---|---|---|---|---|---|---|---|---|
| 151 | 1871 | Martinus f. Martini | Kirrweiler | | | | Kirrweiler | | |
| | Dec. | Anna Cath. f. Georgii | N° 75 | 1 | annor. | | 2 Dec. | Vid. Caspar. Will | |
| | 1 | | | | | | 2. | | |
| 152 | | Pachar f. Hans Jacobi | 415 | 1 | annor. | | 3 | | |
| | | Adelaus Rechtsch. | | | | | | | |
| 153 | 2 | Georgius f. Stephani Leopold | 333 | 1 | annor. | | 3 | | |
| | | et Petronella Vidua | | | | | | | |
| 254 | 3. | Petrus f. Francisci Hyacinthi | | 1 | mens. | | 4 | | |
| | | et Sibilla Stahl | | | | | | | |
| 255 | 1 | Franciscus Georgius Ignatius | 253 | 1 | annor. | | 1 | | |
| | | et Josepha Christ. | | | | | | | |
| 256 | 3 | Samuel f. Michaelis Mathiae | 345 | 1 | annor. | | 4 | | |
| | | et Catharina Gombert | | | | | | | |
| 257 | 2 | Josephus f. Matthiae Mauritii | | 1 | mens. | | 4 | | |
| | | et Anna Seith. | | | | | | | |
| 258 | 7 | Catharina Sigismundi vidua | 456 | 1 | annor. | 15 | 4 | | |
| | | Martini Mahlberg | | | | | | | |
| 259 | 7 | Walter f. Pauli Ferdinandi | 135 | 1 | annor. | 1 | 9 | | |
| | | et Walter Francisci | | | | | | | |
| 260 | 7 | Maria Catharina ux. | 185 | 1 | annor. | 7 | 9 | | |
| | | Casimiri Zalytka | | | | | | | |

# Matricula Defunctorum Parochialis Ecclesiae

Archi-Dioecesis

Anno 187

| Numerus Currens | Annus, Mensis et Dies obitus | Defuncti: Nomen et Conditio defuncti item eius Coniugis vel parentis | Locus originis et habitationis Numerus Domus | Sexus | Aetas | Morbus sive causa mortis | Forma praevius Sacramenta Mori bundorum? | Locus et Dies Sepulturae | Nomen Sepulcri | Observationes |
|---|---|---|---|---|---|---|---|---|---|---|
| | 1871. | Letter, Joh. Michaelis Vidua | Hospes | | 12 | | | | | |
| 291. | Dec. 9 | et Helena Barbitt | N° 81 | / | anno | | | 9 Dec | Fr. Letter. | |
| | | Maria Burgo. vidua | | | 87 | | | 10 | | |
| 292 | 10 | Andreas Sonnen. | 427. | / | anno | | | 11 | | |
| | | Anna Joh. Pauli Kotek | | | 2 | | | | | |
| 293 | 13. | Letter Kreuzen. | 301. | / | anno | | | 14 | | |
| | | Maria Joh. Francisci Burg | | | 4 | | | | | |
| 294 | 13. | et Maria Mauko | 349 | / | mens. | | | 14 | | |
| | | Andreas Kovitsch. vid | | | 66 | | | | | |
| 295 | 13 | Elisab. Mahorschitz | 256. | / | anno | | | 15 | | |
| | | Andreas Joh. Pauli Kotek | | | 2 | | | | | |
| 296 | 13 | et Anna Cernen | 85 | / | anno | | | 15 | | |
| | | Anna Barbitt, vidua | | | 41 | | | | | |
| 297 | 14 | Joannis Musi | 66 | / | anno | | | 15 | | |
| | | Letter. Mariae Kovitsch vidua | | | 67 | | | | | |
| 298 | 15 | Joannes Daniel. | 33 | / | anno | | | 16 | | |
| | | Ilg Jacobi, vidua | | | 70 | | | | | |
| 299 | 16 | Pauli Gasper | 48 | / | anno | | | 17 | | |
| | | Josephus Joh. Francisci Chabl | | | 3 | | | | | |
| 300 | 18 | Antonia Vardjak | 352. | / | anno | | | 20 | | |

# Matricula Defunctorum Parochialis Ecclesiae

Archi-Dioecesis

Anno 187

| Numerus Currens | Anno Mensis et Dies obitus | Defuncti: Nomen et Cognomen defuncti nec non Coniugis vel parentis | Locus originis et habitationis Numerus Domus | Annos complevit: anno | mensibus | diebus | Morbus sive aliud genus mortis | Festa prohibita in quo quis Mortuus fuerit | Locus et Dies Sepultura | Nomen Sepelientis | Observationes |
|---|---|---|---|---|---|---|---|---|---|---|---|
| | 1874 | Barbara Hyżó ux | Kryspinów | | | | | | Kraków | | |
| 301 | Dec. 19 | Anna Kotarb | N° 103 | 1 | 2 | | | | Cmentarz Salwatorski Dec 21 | Franciszek Salwator | |
| 302. | 20 | Józef Franc. Kotarb Kotlarz Hen. | | | | 22 | | | 22 | | |
| 303. | 21 | Katarzyna Jakubczakowa Wdowa Jakubczyk | 155 | | 1 | 9 | | | 23 | | |
| 304 | 21 | Anna Kotarb ux Franc. Józefk. | 159 | | 1 | 26 | | | 23 | | |
| 305. | 22. | Maria Jankowska wdowa Kowalska | 311. | | 1 | 22 | | | 29. | | |
| 306 | 24. | Maria Kryger wdowa Matlak Walenty | 150 | | 1 | 29 | | | 26 | | |
| 307 | 25 | Józefa ux Franc. Jankowska Kotlarka Józefa Józefk. | 80 | 1 | | 13 | | | 26 | | |
| 308 | 27 | Anna Kotarb. ux Józefa Kryzky | 111 | | 1 | 26 | | | 29 | | |
| 309 | 30 | Christina Bernath. ux Franc. Gotthel | | | 1 | 22 | | | 31 | | |
| 310 | 30 | Paulus Vogel vidua Anna Maria | 166 | 1 | | 25 | | | 1874 Januarii Dom[i] | | |

Stella Regia Matutina Sol Iustitiae
Illustrationis Nostrae Nov. 1874

Archi-Dioecesis Anno 187

A 3

| Fuerne provisus Sacrisin ordo M. et honorum ? | Locus et Dies Sepulturae | Nomen Sepelientis | Observationes |
|---|---|---|---|
| | | Copia | |
| | | Notitiae Defunctorum | |
| | | ex actis Archivii | |
| | | Kissimmee | |
| | | ann 1892. | |

# Matricula Defunctorum Parochialis Ecclesiae

Archi-Dioecesis Strigoniensis Anno 1872.

| Numerus Currens. | Defuncti: Aetas Mensis. et Dies Natus | Defuncti: Nomen et Cognomen defuncti, nec non Coniugis vel parentis | Defuncti: Locus originis et habitationis Numerus Domus | Defuncti: Sexus: masculi | Defuncti: Sexus: foeminae | Defuncti: Annus | Morbus sive aliud genus mortis | Festus proximus Sacramentis Morituorum? | Locus et Dies Sepulturae | Nomen Sepulcretis | Observationes |
|---|---|---|---|---|---|---|---|---|---|---|---|
| 1. | 1872. Januarii Die 1. | [illegible] Pokk et uxor Franciska | Kiralyi 209 | / | | 1 | | | Kiralyi Januarii Die 3. | [illegible] Lelkész. 872 M. | |
| 2. | 1. | Pethenyi - Ivanovics [illegible] et Szemenyikyne. | 416 | 1 | | 2 | | | 3. | | |
| 3. | 1. | Szepes - Pethenyi [illegible] et Anna Vörös. | 71. | / | | 1 | | | 3. | | |
| 4. | 1. | Szepes - [illegible] Vörös et Pethenyi Vörös | 60 | / | | 3 | | | 3. | | |
| 5. | 1. | Szabo Vörös mortuus Maria Vörös | — | / | | 36 | | | 3. | | |
| 6. | 4. | Andreas Mészáros, nobilis Pethenyi Mészáros | 38. | / | | 65 | | | 4. | | |
| 7. | 5. | Szücsbelli Kiss [illegible] Mészáros Vörös. | 256 | 1 | | 25 | | | 6. | | |
| 8. | 5. | Joannes Andreas [illegible] Vörös et Maria Nobis. | 229 | 1 | | 2 | | | 6. | | |
| 9. | 5. | Maria Andreas Pethenyi Mészáros Nobis. | 229. | | 1 | 2 | | | 6. | | |
| 10. | 7. | Petrus Vörös mortuus Petrus Mészáros. | 377 | 1 | | 33 | | | 8. | | |

# Matricula Defunctorum Parochialis Ecclesiae

## Archi-Dioecesis

## Anno 187

| Numerus Currens | Annus Mensis et Dies obitus | Defuncti: Nomen et Conditio defuncti nec non Coniugis vel parentis | Locus originis et habitationis Numerus Domus | Sexus masculinus / femininus | Aetas | Morbus vel aliud genus mortis | Festine provisus Sacramentis Morbundorum? | Locus et Dies Sepulturae | Nomen Sepelientis | Observationes |
|---|---|---|---|---|---|---|---|---|---|---|
| 11 | 187[illegible] Januar. Die 9. | [illegible] | [illegible] | | | | | | | |
| 12 | 12. | [illegible] | 18. | | | | | 13 | | |
| 13. | 11. | [illegible] | — | | | | | 11 | | |
| 14 | 14. | [illegible] | — | | | | | 12 | | |
| 15. | 11. | [illegible] | 84 | | | | | | | |
| 16 | 12. | [illegible] | 132 | | | | | 11 | | |
| 17. | 10. | [illegible] | — | | | | | 10 | | |
| 18 | 17. | [illegible] | 172 | | | | | 18 | | |
| 19. | 17. | [illegible] | 40 | | | | | 19 | | |
| 20 | 17. | [illegible] | 3 | | | | | 19 | | |

# Matricula Defunctorum Parochialis Ecclesiae ... Archi-Dioecesis ... Anno 187

| Numerus Currens | Annus, Mensis, et Dies natalis | Defuncti: Nomen et Conditio defuncti; nomina Coniugis vel parentum | Locus originis et Numerus Domus | Sexus | Mortis | Fulcra prorsus Sacramenta Mori bundorum? | Locus et Dies Sepulturae | Nomen Sepelientis | Observationes |
|---|---|---|---|---|---|---|---|---|---|
| 21 | 7 Januarii | Anna, Joseph Kapitkowski | Kopalin | | 20 | | Januarii | Stelzer | |
| | | Elisabetha Kaminski | 21 | | 54 | | 9 | | |
| 22 | 22 | Simon Petrus mortuus | — | | 42 | | 21 | | |
| 23. | 23. | Franciscus Joannis Bembenek et Elisabetha Hedwig Kopalin | 109. | | 56 | | 24 | | |
| 24. | 23. | Elisabetha Joseph Bembenek et Stephano Kopalin | — | | 1 | | 24 | | |
| 25 | 25. | Anna Klukta, ux. Paulus Mikolajczyk | 11 | | 59 | | 26 | | |
| 26. | 27. | Paulus Hedwig, ux. Elisabetha Kolak | 71. | | 39 | | 29 | | |
| 27 | 28. | Paulus Matthiasetta, ux. et Matthaeus Kopalin | 6. | | 21 | | 29 | | |
| 28 | 29 | Michael Barbara, ux. Elisabetha Mokos | — | | 51 | | 29 | | |
| 29 | 27 | Maria Hedwig, ux. Andreas Jasiak | 258 | | 45 | | 29 | | |
| 30 | 29 | Georgius Georgius Filius Stefanus Pawlak | 259 | | 1 | | 30 | | |

# Matricula Defunctorum Parochialis Ecclesiae

Archi-Dioecesis

Anno 187

| Numerus Currens | Annus, Mensis, et Dies obitus | Defuncti: Nomen et Conditio defuncti; nomen Coniugis vel parentis | Locus originis et habitationis; Numerus Domus | Sexus: masculinus | Sexus: foemininus | Aetas | Morbus sive aliud genus mortis | Fuitne previus Sacramentis Morbundorum? | Locus et Dies Sepulturae | Nomen Sepeliendi | Observationes. |
|---|---|---|---|---|---|---|---|---|---|---|---|
| 31 | 1872 Januari die 30 | Anna [illegible] et Catharina Oberholz. | Kirchis 206 | | 1 | 9 Mon. | | | Jan. 31 | [illegible] Schlatter, der Wwe. | |
| 32 | 31 | Thomas Fritz, gew. Fridolin Dorothea | 310 | 1 | | 72 Jahr 1 Mon. | | | Febr. 1 | | |
| 33. | Febr. 1 | Andreas, Andreas Sohn et Elisabetha Hauser. | 241 | 1 | | 10 Mon. 2 | | | | | |
| 34. | 2 | Georgius Georgii Senior et Johanna Bär | 97 | | | 2 Mon. 3 | | | | | |
| 35 | 2 | Elisabetha Vogel, gew. Joannis Gerber | 167 | | 1 | 20 Mon. 4 | | | | | |
| 36 | 3 | Paulus, Michaelis Fritz et Margaretha Sauter | 429 | 1 | | 15 Mon. | | | | | |
| 37 | 5 | Maria Magdalena, vidua Joannis Michael Paulus Christi | 260 | | 1 | 76 Jahr 5 | | | | | |
| 38 | 6 | Maria Elisabetha, vidua Joannis Keller | 85 | | 1 | 75 Jahr 7 | | | | | |
| 39. | 7. | Johannes Paulus Kiefer et Elisabetha Hafner | 245. | 1 | | 5 Mon. 5 | | | | | |
| 40. | 7. | Joannes Georgius, gew. Elisabetha Strickler | 46. | | | 58 Jahr 8 | | | | | |

# Matricula Defunctorum Parochialis Ecclesiae

Archi-Dioecesis Kiprensis. Anno 1872.

| Numerus Currens | Annus, Mensis et Dies obitus | Defuncti: Nomen et Cognomen defuncti; item viri cognugis vel parentis | Defuncti: Locus originis et habitationis; Numerus Domus | Defuncti: Aetas: anni | Defuncti: Aetas: menses et dies | Defuncti: Status, gradus etc. | Ultimo praevius Sacramentis Mortuorum? | Locus et Dies Sepulturae | Nomen Sepelientis | Observationes |
|---|---|---|---|---|---|---|---|---|---|---|
| 41 | 1872 Februarii die 8. | Maria f. Georgii Petty<br>et Johannae Kovacs | Kiprae<br>N. 473 | 11 | 1 1/2 | | | Kiprae Kyrenii die 11. | Fabianus Veltperi ka Wm. | |
| 42 | 9. | Johannes Kovacs sen.<br>Georgii Petty | 473 | 29<br>1 | | | | 11 | | |
| 43 | 9. | Joannes f. Xaverii Paul<br>Viridis et Paulinae Petrick | 1 | 1 | | | | 11. | | |
| 44. | 11. | Charlotta Vertes, vid.<br>Pauli Padapitty | 268 | 1 | 30. | | | 12. | | |
| 45 | 13. | Catharina f. Joannis Kajetti<br>et Catharinae Kovacs | 1 supra 472 | 1 | 9 | | | 14 | | |
| 46 | 13. | Georgius f. Xaverii Kletter<br>et Susanna Weber | 306 | 1 | 1 | | | 14 | | |
| 47 | 13. | Michaël Cenci, mercen.<br>Maria Mesk | 406 | 1 | 25 | | | 14 | | |
| 48 | 15. | Michaël Kerka, mercen.<br>Catharina Vereß. | 60 | 1 | 36 | | | 16 | | |
| 49 | 16. | Andreas Ivo, mercen.<br>Maria Stevers | 424 | 1 | 46 | | | 17 | | |
| 50. | 19. | Charlotta Rentz vid.<br>Michaëlis Arnsper. | — | 1 | 30 | | | 20 | | |

# Matricula Defunctorum Parochialis Ecclesiae

Archi-Dioecesis Kioviensis Anno 1872.

| Numerus Currens | Anni Menses et Dies obitus | Defuncti: Nomen et Conditio defuncti item eius Coniugis vel parentum | Locus originis: Ius tationis Numerus Domus | Sexus: masculinum | Sexus: femininum | Verbum Dei gessit necne | Fuitne provisus Sacramentis Morbundorum? | Locus et Dies Sepulturae | Nomen Sepelientis | Observationes |
|---|---|---|---|---|---|---|---|---|---|---|
| | Februarii | [illegible] | Kioviis | | 42 | | | Februarii | P. Felix, Mis. | |
| 51. | die 20. | Stefana Maria [illegible] | No. 16. | 1 | | | | die 21. | | |
| 52 | 22. | Stefana Szaggi [illegible] Zuzula Davidov. | 81 | | 53 / 1 | | | 23 | | |
| 53. | die 4. Decembris 1871. | Georgius Domovo. [illegible] | 53 | 1 | 70 | | | 24 | | |
| 54 | 1872 Februarii die 23. | [illegible] | | | 1 | | | 25 | | |
| 55. | 26. | Elisabetha Kabt. [illegible] Petri Nimik | 190 | | 1 | | | 27 | | |
| 56 | 26. | [illegible] | 211 | | 1 | | | 27 | | |
| 57 | 9. | Euphrosyna Nikolovsky' mortua Maria Nikit | 331 | 1 | 55 | | | Martii die 1. | | |
| 58 | 1 Martii 7. | Maria Nagy [illegible] | 255 | | 1 | 70 | | 8. | | |
| 59 | 12. | [illegible] Teresia Zarowska | 191 | | 1 | 37 | | 13 | | |
| 60 | 15. | Stephanus Krzyzanowski. [illegible] | 5 | | 1 | 27 | | 16 | | |

# Matricula Defunctorum Parochialis Ecclesiae

~~Archi-Dioecesis~~ Anno 1872

| Numerus Currens | Anno, Mensis, et Dies Obitus | Defuncti: Nomen et Cognomen defuncti ejusque status vel parentela | Domus habitationis Numerus Domus | Sexus: masculinus | Sexus: femininus | Morbus sive actus genus mortis | Functus provisus Sacramentis Moribundorum? | Locus et Dies Sepulturae | Nomen Sepelientis | Observationes |
|---|---|---|---|---|---|---|---|---|---|---|
| 69 | 1874 1 Martii h. 15! | Maria [illegible] Franciscus [illegible] et Stefanus Klenke | Fundus N° 131 | | 1 | [illegible] | | 1 Martii h. 16. | [illegible] | |
| 67 | 15 | Georgius Kovacs, [illegible] Maria Nikolay | 121 | 1 | | 64 | | 16. | | |
| 68 | 17 | Maria Skerlec, vidua Andreas Vojcé | 204 | 1 | | 42 | | 18 | | |
| 64 | 17 | Theresia [illegible] Michael Olenac Adamus Mate | 406 | 1 | | 3 | | 18 | | |
| 65 | 19 | Elisabetha Vojcé, ejus Michaelis Klenke | 41 | 1 | | 11 | | 20 | | |
| 66 | 22 | Stefanus Arabic, ejus Michaelis Medvesky | 111 | 1 | | 25 | | 24 | | |
| 67 | 22 | Maria Velebitsch, ejus Paulus Halay | 228 | 1 | | 57 | | 24 | | |
| 68 | 20 | Anna Kohl, ejus [illegible] Carolus Skerlec | 65 | 1 | | 69 | | 23 | | |
| 69 | 26 | Thomas Pavlenic, [illegible] Anna Lambrich | 199 | 1 | | 54 | | 27 | | |
| 70 | 19 | Josephus Kardinchic [illegible] Anna Colnagi | 281 | 1 | | 26 | | 31 | | |

# Matricula Defunctorum Parochialis Ecclesiae

Archi-Diocesis - Kopanensis Anno 1872

| Numerus Currens | Anno, Mensis, et Dies obitus | Defuncti: Nomen et Conditio defuncti tam ejus Coniugis vel parentis | Loci originis habitationis Numerus Domus | Sexus: masculinus | Sexus: femininus | Aetas | Mortuus sive aliud genus mortis | Finitis provisus Sacramentis Meritisque dictorum? | Locus et Dies Sepulturae | Nomen Sepelientis | Observationes |
|---|---|---|---|---|---|---|---|---|---|---|---|
| 71 | 1872 Mens. Dec 31. | Josephus Stanislaus Vejar et Anastasia Vejar | Kopanina N° 249 | | 1 | 36 | | | Kopanina. Sepultus hic | Ego Pallotinus | |
| 72 | 1872 Dec 9. | Petrus et Martha [illegible] Nicolaus et Helena Sarnecka | [illegible] | 1 | | 1 | | | 18 | | |
| 73 | 9 | Josephus Vejar, ejus Paula Kolak | 306. | | 1 | 58 | | | 10. | | |
| 74 | 10. | Michael et Paula Kolak et Josephus Swiątek | 459. | 1 | | 1 | | | 11 | | |
| 75 | 11. | Paulus Kokot, ejus Josephus Adelowski | 40. | 1 | | 58 | | | 12 | | |
| 76 | 12. | Petrus Kowen, uxor Elisabeta Kowen. | 82 | | 1 | 64 | | | 13 | | |
| 77 | 15. | Maria Vejar, ejus Georgius Sarnecka | 204 | | 1 | 29 | | | 19 | | |
| 78 | 19 | Joannes Nepomucenus Vejar et Maria Sadlecka. | 209 | 1 | | 10 | | | 20 | | |
| 79 | 19 | Joannes Stanislaus Chodan et Josephus Sarnecki | 324 | 1 | | 22 Dies | | | Maji 1 | | |
| 80 | Maji die 6. | Marcus Martha Maja et Josephus Zgorski | — | | 1 | 12 | | | 7 | | |

# Matricula Defunctorum Parochialis Ecclesiae

~~Archi-Dioecesis~~ Strigoniensis Anno 1872.

| Numerus Currens | Defuncti: Annus, Mensis, et Dies natalitius | Defuncti: Nomen et Conditio defuncti cum nupta Coniuge vel parentis | Defuncti: Locus originis habitualis et Numerus Domus | Defuncti: Sexus | Defuncti: Aetas | Mors: Ante annum gestum obiit | Funus procuravit Sacramentis Morbundorum? | Locus et Dies Sepulturae | Nomen Sepelientis | Observationes |
|---|---|---|---|---|---|---|---|---|---|---|
| 81. | 1872 Mayi die 5: | Andreas Czirbik, mendic. et Maria Gmeiner | Kirnitz N: 249 | 1 | 51 annor. | | | Kirnitz 10 Maji | Post. Stelzer. | |
| 82 | 9. | Georgius Hornbach et Elisabetha Wagner | 159. | 1 | 5 mens. | | | 11 | | |
| 83 | 12. | Michael, et Elisabetha Kerchner et Elisabetha Mayer | 395 | 1 | 2 annor. | | | 13. | | |
| 84 | 13. | Georgius, et Elisabetha Pauler et Maria Szpirovitz! | 200. | 1 | 11 dier. | | | 14 | | |
| 85 | 15. | Paulus, et Georgii Maria et Elisabetha Lasar | 300. | 1 | 9 annor. | | | 16. | | |
| 86 | 21: | Paulus, et Georgii Paulus et Maria Szpirovitz! | 395. | 1 | 1 annor. | | | 22. | | |
| 87 | Junii die 1: | Johannes Tschy, mendic. et Paulo Agnetha | 374. | 1 | 56 annor. | | | Junii die 7: | | |
| 88 | 4 | Keller, Johannes Viennensis et Anna Krauth. | 293 | 1 | 1 annor. | | | 5 | | |
| 89 | 10 | Kirchner, et Christina Merkes et Barbara Mayerhofer | | 1 | 0 mens. | | | 11 | | |
| 90 | 13. | Paulus, et Elisabetha Krauth et Anna Kapitsch | 341. | 1 | 3 mens. | | | 14 | | |

# Matricula Defunctorum Parochialis Ecclesiae

~~Archi-Dioecesis~~ Vincentiae Anno 1872.

| Numerus Currens | Annus, Mensis et Dies obitus | Defuncti: Nomen et Cognomen defuncti; nomina Coniugis vel parentum | Locus originis et habitationis: Numerus Familiae | Sexus: Masculus | Sexus: Femina | Maior aetas in annis completis | Festus provisus Sacramentis Munitorum? | Locus et Dies Sepulturae | Nomen Sepelientis | Observationes |
|---|---|---|---|---|---|---|---|---|---|---|
| | 1872. | [illegible] | Vogue | | | | | Vincentiae | | |
| 91 | Junii die 19. | Adamus Cives | N° 185 | 1 | | die | | die 20. | Andreas Stella, Parochus | |
| 92 | 20. | Josephus filius Vogue et Mariae Stella | 214 | | 1 | 7 annor. | | 22 | | |
| 93. | 29. | Julianus Villanutti et Christiana Pilosi | | 1 | | 1 annor. | | 30. | | |
| 94. | 30. | Thomas filius Petri Pilosi et Catharinae Tramonti | 332 | 1 | | 3 annor. | | Julii die 1. | | |
| 95 | Julii die 8. | Petrus filius Petri Antonii Tramonti et Luciae Cappuccio | 98 | 1 | | 3 annor. | | 9 | | |
| 96. | 12. | Josepha Georgii Chiappi et Mariae Stolpan | 262 | 1 | | 5 annor. | | 13 | | |
| 97 | 15. | Catharina filia Francisci Pi[illegible] et Rosae Josephae Stolpan | 352. | | 1 | 3 annor. | | 16 | | |
| 98. | 16. | Josephus filius Francisci Mo[illegible] et Mariae Pertoldi | 394. | 1 | | 5 annor. | | 17 | | |
| 99. | 16. | Maria filia Michaelis Mander et Catharinae Nicolai | 156. | | | 5 annor. | | 17 | | |
| 100 | 17. | Martinus Simonetti, mil. Aurae Stolpan | 49 | 1 | | 35 annor. | | 19 | | |

# Matricula Defunctorum Parochialis Ecclesiae

Archi-Dioecesis Anno 187 2.

| Numerus Currens | Annus Mensis et Dies Mortis | Defuncti: Nomen et Conditio defuncti cum nomine Coniugis vel parentis | Locus originis et habitationis — Numerus Domus | Sexus | Morbus vel genus mortis | Fuitne provisus Sacramentis Moribundorum? | Locus et Dies Sepulturae | Nomen Sepelientis | Observationes |
|---|---|---|---|---|---|---|---|---|---|
| | 1871 | | | | | | | | |
| 101 | Julii 19 | | | | | | | | |
| 102 | 21 | | | | | | 22 | | |
| 103 | 22. | | | | | | 23 | | |
| 104 | 25 | | | | | | 26 | | |
| 105 | 25 | | | | | | 26 | | |
| 106 | 15 | | | | | | 17 | | |
| 107 | 17 | | | | | | 25 | | |
| 108 | 27 | | | | | | 19 | | |
| 109 | 28 | | | | | | 30 | | |
| 110. | 30 | | | | | | 31 | | |

# Matricula Defunctorum Parochialis Ecclesiae

Archi-Dioecesis Anno 187 2.

| Numerus Currens | Defuncti: Annus Mensis et dies obitus | Defuncti: Nomen et Conditio defuncti item nata Coniugis vel parentis | Defuncti: Locus originis et habitationis Numerus Domus | Defuncti: Sexus | Defuncti: Status | Defuncti: Aetas | Finitae precum Sacramentis Moribundorum ? | Locus et Dies Sepulturae | Nomen Sepelientis | Observationes |
|---|---|---|---|---|---|---|---|---|---|---|
| 111 | 1 Augusti die 1 | Georgius [illegible] Uxor [illegible] | Szeged 222 | 1 | | | Atego | Szegedini 1 Augusti die 2 | 5 Septembris 1872 | |
| 112 | 1 | [illegible] Stephanus Szigyártó | Szeged | 1 | | | | 2 | | |
| 113 | 3 | [illegible] Michael Vajda | 445 | 1 | | | | 4 | | |
| 114 | 9 | [illegible] Laura | 200 | | 1 | | | 9 | | |
| 115 | 11 | [illegible] Stanislaus | 95 | 1 | | | | 11 | | |
| 116 | 9 | [illegible] Elisabetha Mathaei | 21 | | 1 | | | 11 | | |
| 117 | 10 | [illegible] Stephanus Meiszner | 92 | 1 | | | | 11 | | |
| 118 | 10 | [illegible] Maria [illegible] | 205 | | 1 | | | 11 | | |
| 119 | 10 | [illegible] Adamus Szigyártó | 284 | 1 | | | | 11 | | |
| 120 | 10 | [illegible] Stephanus Szigyártó | 2 | 1 | | | | 11 | | |

# Matricula Defunctorum Parochialis Ecclesiae

## Archi-Dioecesis Kreuzkirchen Anno 187 2

| Numerus Currens | Annus Mensis et Dies Natalium | Defuncti: Nomen et Conditio defuncti; nomina Coniugis vel parentis | Locus originis et habitat. Numerus Domus | Sexus | Aetas | Morbus sive quo genere mortis | Finitae provisae Sacramentis Morbundorum? | Locus et Dies Sepulturae | Nomen depositionis | Observationes |
|---|---|---|---|---|---|---|---|---|---|---|
| | 1872 | Joseph Schwarzbeck | Kreuzkirchen | | 77 | | | Kreuzkirchen | | |
| 121 | 1 August Dec 12: | Johann Regens | A. 27 | | 1 Jahr | | | 1 August Dec 13 | Tod [illegible] Wilh | |
| | | Barbara Joseph Weiss | Ib. | | 1 | | | | | |
| 122 | 13. | Elisabeth Hellmayr | | 1 | Jahr | | | 14. | | |
| | | Georgius Bau. mark. | | | 55 | | | | | |
| 123 | 14. | Maria Fischer | 391 | 1 | Jahr | | | 15. | | |
| | | Catharina Joseph Regens | | | 9 | | | | | |
| 124 | 14. | Stephan Pfarrkirchen. | 27 | | Jahr | | | 15 | | |
| | | Thomas Weiss, mark. | | | 52 | | | | | |
| 125. | 15 | Franz Xaver | 190 | 1 | Jahr | | | 16 | | |
| | | Stephan Andreas Thom | | | 2 | | | | | |
| 126. | 17. | Stephan Lindorf. | 94. | 1 | Jahr | | | 18 | | |
| | | Maria Anton. ejus | | | 20 | | | | | |
| 127. | 18 | Michael Fiedler. | 169. | | Jahr | | | 19 | | |
| | | Elisabetha Joseph Aigner | | | 2 | | | | | |
| 128 | 20. | Maria Fischl | 232 | 1 | Jahr | | | 21 | | |
| | | Franz Joseph Thomas | | | 9 | | | | | |
| 129 | 24. | Matthaeus Hellmayr. | 407. | 1 | Jahr | | | 25 | | |
| | | Thomas Andreas Thom | | | 3 | | | | | |
| 130 | 24 | Adam Thomas. | 334 | 1 | Jahr | | | 25 | | |

# Matricula Defunctorum Parochialis Ecclesiae

~~Archi-Dioecesis~~ Anno 187

| Numerus currens | Defuncti: Annus, Mensis et Dies Natalis | Defuncti: Nomen et Conditio defuncti; nomen coniugis vel parentis | Locus originis et habitationis: Numerus Domus | Sexus | Morbus et ea aetate gravissima mortis | Finitae pro vivis Sacramentis Moribundorum? | Locus et Dies Sepulturae | Nomen Sepelientis | Observationes |
|---|---|---|---|---|---|---|---|---|---|
| 131 | 1872 Augusti die 1ª | Joseph Alois Kovács Paroch. Kisbaracskai | Kisbaracska Nro 34 | 1 | 51 anno | | Kisbaracskae Augusti die 2ª | P. Sulpic. Zilka | |
| 132 | 18 | Maria Szaszka, ejus Paroch. Kisbaracskai | 10. | 1 | 22 anno | | 24 | | |
| 133 | 19 | Maria Mathis, ejus Samuelis Zatko | 49. | 1 | 54 anno | | 30 | | |
| 134 | Septbr die 1ª | Emerentiana f. Andreae Hajga Stephanus Kokas | 586 | 1 | 3 anno | | Sept. 1 | | |
| 135 | 1 | Elisabetha f. Pauli Chorlia Petrus Vas | 107 | 1 | 12 Mens. | | 3 | | |
| 136 | 3 | Joannes Gilli, vidua Christina Borsath. | 252 | 1 | 72 anno | | 4 | | |
| 137 | 4 | Joannes f. Martini Kokas Maria Szabo Sz. | | 1 | 5 anno | | 5 | | |
| 138 | 4 | Georgius Benjo Szabados Adamus Kiss K. | 147 | 1 | 2 Dies | | 1 | | |
| 139 | 4 | Joannes Tardy, vidus Maria Stanek K. | | 1 | 55 anno | | 5 | | |
| 140 | 5 | Elisabetha f. Joannis Kovács Maria Kiralyi | 208 | 1 | 2 anno | | 6 | | |

# Matricula Defunctorum Parochialis Ecclesiae

Archi-Dioecesis Anno 1872.

| Numerus Currens | Annus, Mensis, et Dies Obitus | Defuncti: Nomen et Cognomen defuncti; Nomen Parentis | Locus originis / habitationis; Numerus Domus | Sexus | Morbus seu causa mortis | Fuitne provisus Sacramentis Moribundorum? | Locus et Dies Sepulturae | Nomen Sepelientis | Observationes |
|---|---|---|---|---|---|---|---|---|---|
| | 1872 | Mathias Sikola | Kirgan | | 77 | | Kirgan | | |
| 141 | Septembris die 5. | Maria Vratko | N 43 | 1 | senex | | Septembris die 6. | Emid Stefan Dia | |
| 142 | 1 | Johannes Schmidt Kleby / et Barbara Kolar | 150 | 1 | 2 / senex | | 7 | | |
| 143. | 7. | Georgius Georgius Jurca / et Justina Jurca. | 144 | 1 | 10 / mors | | 8 | | |
| 144 | 8. | Anna Kolitsch, geb. Georgi / Jakobsen | 347 | | 59 / senex | | 9 | | |
| 145. | 10 | Martin Justin Vavrey / geb. Johannis Gombar | 144 | 1 | 1 | | 11 | | |
| 146 | 10. | Johannes Johannis Kolar / et Barbara Kolarevic. | - | | 1 / senex. | | 11 | | |
| 147 | 11 | Johannes Aloisius Vratko / et Susp. Jurca | 12. | | 16 / dies | | 13 | | |
| 148 | 11 | Paulus Paul Kolar / et Catharina Kreutzig | 114. | 1 | 1 / senex. | | 13 | | |
| 149 | 15 | Catharina Johann Zebart / et Johanna Zebart | 174 | | 1 / senex | | 14 | | |
| 150 | 16 | Michael Matthias Pilar / et Justina Pilar | 78 | 1 | 2 / senex. | | 17 | | |

# Matricula Defunctorum Parochialis Ecclesiae

Archi-Dioecesis

Anno 187

| Numerus Currens | Anno Mensis et Dies Natus | Defuncti: Nomen et Conditio defuncti, item ejus cum cognatis vel parentibus | Locus et Dies habitationis ultimae. Numerus Domus | Annos complevit: ad hoc quot mensibus | Morbus sive ad genus mortis | Fame provisus Sacramentis Moribundorum? | Locus et Dies Sepulturae | Nomen Sepulcrale | Observationes |
|---|---|---|---|---|---|---|---|---|---|
| 151 | 1772. Septembris die 17. | Stephanus [illegible] Conjux [illegible] | Virgula 376 | 1 anno 2 | | | Virgula 15 Septembr. | [illegible] Stephan [illegible] | |
| 152. | 17. | Anna [illegible] Conjux [illegible] | 417 | 1 anno 1 | | | 19. | | |
| 153 | 19 | Anna [illegible] Petri [illegible] | 460 | 1 anno 4 | | | 20 | | |
| 154 | 19 | Johannes [illegible] Petri [illegible] | 14. | 1 anno 9 | | | 20. | | |
| 155 | 21 | Anna [illegible] Andreae [illegible] | 367 | 1 anno 4 | | | 22 | | |
| 156 | 23. | Stephanus [illegible] Andreae [illegible] | 176 | 1 anno 2 | | | 24 | | |
| 157 | 16 | Helena [illegible] Andreae [illegible] | — — | 1 anno 2 | | | 27 | | |
| 158 | 30. | Georgius [illegible] Thomae [illegible] | 1497. 84 | 1 anno 1 | | | Adult 1 | | |
| 159 | 30. | Anna [illegible] Jacobi [illegible] | 247. | 1 anno 1 | | | 1 | | |
| 160 | 31. | Anna [illegible] Thomae [illegible] | 257 | 11 Sing. | | | 1 | | |

# Matricula Defunctorum Parochialis Ecclesiae

~~Archi-Dioecesis~~ Anno 187 2.

| Numerus Ordinis | Annus, Mensis et Dies obitus | Defuncti: Nomen et Conditio defuncti etiam unius vel utriusque vel parentis | Sexus: Loco originis et orationis Numerus domus | Sexus: masc. fem. | Sexus: ætas annis | Mortuus provisus sacramentis Moribundorum ? | Locus et Dies Sepulturae | Notata Sepulturae | Observationes |
|---|---|---|---|---|---|---|---|---|---|
| 1871 | 1872 Octobris die 1° | Michaël filius Francisci Markich et Petronae Trevisich | Hospes N° 24 | | 1 anno | | Rivarii Octobris die 2° | Civil Sepultus | |
| 1872 | 1° | Georgius f. Georgii Marchi et Mariae Bevilac. | 113. | 1 | 2 Annos | | 2 | | |
| 1873 | 3° | Laurentius f. Thomae Marich et Helenae Scapola | 292 | 1 | 6 Mens. | | 4 | | |
| 1874 | 4 | Laurentius f. Georgii Marich et Stephanae Radich | 311 | 1 | 3 annos | | 3 | | |
| 1875 | 4 | Laurentius f. Francisci Schiffer et Evae Georg. | | 1 | 4 annos | | 5 | | |
| 1876 | 5 | Maria f. Samuelis Marinovich Hosp. et Stephanae Brig. | 34 | | 1 anno | | 6 | | |
| 1877 | 11 | Elisabetta Andreola ux. Martini Majera. | | | 29 Annos | | 11 | | |
| 1878 | 11 | Paulus f. Michaëlis Stanko et Mariae Gombac. | 116 | 1 | 4 annos | | 12 | | |
| 1879 | 12 | Paulus f. Martini Cernic et Annae Sovea. | 462 | 1 | 34 annos | | 13 | | |
| 1880 | 12 | Maria f. Pauli Kotar et Stephanae Mayer | 106 | 1 | 1 anno | | 13 | | |

# Matricula Defunctorum Parochialis Ecclesiae

Archi-Dioecesis Anno 187

| Numerus Currens | Defuncti: Annus Mensis et Dies Obitus | Nomen et Cognomen defuncti etiam conjugis et parentis | Locus originis et habitationis Numerus Domus | Sexus: unus vel una | Sexus: annus | Morbus sive alius genus mortis |
|---|---|---|---|---|---|---|
| 171. | 1872 Octobris die 18' | Petrus [illegible] Stella [illegible] | Kizyia N° 29. | 1 | 10 anno | |
| 172 | 18° | Anna Franciska conjux [illegible] | 208 | 1 | 82 anno | |
| 173. | 19. | Anna [illegible] Stella [illegible] | 229. | 1 | 1 anno | |
| 174 | 20. | Andreas [illegible] Stella [illegible] | 452 | 1 | 1 anno | |
| 175 | 21' | Anna [illegible] [illegible] | 63 | | 1 anno | |
| 176 | 22 | Andreas [illegible] [illegible] | 412 | 1 | 9 diebus | |
| 177 | 23. | Thomas [illegible] [illegible] | 314 | 1 | 1 anno | |
| 178 | 22. | Franciscus [illegible] [illegible] | — | 1 | 2 anno | |
| 179 | 24. | [illegible] Thomas Nimath | 2 | 1 | 22 anno | |
| 180 | 24 | [illegible] [illegible] | 186 | 1 | 1 Dies | |

| Festive proximus Sacramentis Moribundorum? | Locus et Dies Sepulturae | Nomen Sepelientis | Observationes |
|---|---|---|---|
| | Kizyia Octobris die 19° | Petrus [illegible] No 1500 | |
| | 17. | | |
| | 20 | | |
| | 21 | | |
| | 22 | | |
| | 23 | | |
| | 24 | | |
| | 24 | | |
| | 25 | | |
| | 26 | | |

# Matricula Defunctorum Parochialis Ecclesiae

~~Archi-Dioecesis~~

Anno 187

| Numerus Currens | Annus Mensis et Dies Mortis | Defuncti: Nomen et Cognomen defuncti item eius Conjugis vel parentis | Locus originis et habitationis Numerus Domus | Sexus | Aetas | Morbus sive alia causa mortis | Forma praemissa Sacramentis Mortuorum | Locus et Dies Sepulturae | Nomen Sepultarii | Observationes |
|---|---|---|---|---|---|---|---|---|---|---|
| | 1872 | Anna f. Jacobi Kuna | Krapje | | | | | Krapje | | |
| 181 | Octob. die 15. | et Catharinae Mayer | N° 177 | | 1 | | | 15 hora 17 | | |
| | | Michaël f. Pauli Kovač | | | 2 | | | | | |
| 182 | 16 | et Anna Ribičeva | 79. | | | | | 17 | | |
| | | Josephus Primic vidua | | | 1 | | | | | |
| 183 | 16 | Joannis Kosmač | 403. | | 1/2 | | | 19 | | |
| | | Martin Jakšetov Kmet | | | | | | | | |
| 184 | 18 | conjugis Annae Martinčič | 488 | 1 | — | | | 20 | | |
| | | Catharina f. Antonii Kf. | | | 4 | | | | | |
| 185 | 17 | et Anna Komavec | 384 | | 1 | | | 19 | | |
| | | Georgius Gregorčič vid. | | | 59 | | | | | |
| 186 | 18. | et Josepha Gregor. | 182. | | | | | 20 | | |
| | | Michaël Michelič Kmet. | | | 1 | | | Novembr. | | |
| 187 | 31. | et Ana Zabukovšek | 17. | 1 | | | | 1 | | |
| | Novemb. | Georgius Georgič Kmet | | | 1/2 | | | | | |
| 188 | 2. | et Anna Mervič | 192. | 1 | | | | 3 | | |
| | | Cathar. Primi Lenarčič | | | 1/2 | | | | | |
| 189 | 3 | et Catharina Klinar. | — | | 1 | | | 5 | | |
| | | Anna Mich. Kl. vidua | | | 1/2 | | | | | |
| 190 | 4 | Mich. Lenarčič | 422 | | 1 | | | 6 | | |

# Matricula Defunctorum Parochialis Ecclesiae

Archi-Dioecesis

Anno 187

| Numerus Currens | Annus Mensis et Dies Obitus | Defuncti: Nomen et Cognomen defuncti; nomina et cognomina vel parentes | Locus originis et habitationis; Numerus Domus | Sexus | Aetas | Morbus seu alia genera mortis | Forma provisa Sacramentis Morbundorum? | Locus et Dies Sepultura | Nomen Sepolturae | Observationes |
|---|---|---|---|---|---|---|---|---|---|---|
| 191 | Novembr. 1872 die 4. | Josephus Simonitsch gjx Maria Kobal | Krizata N° 380 | 1 | 45 ann. | | | Ecclesia Parochial. die 5. | [illegible] | |
| 192 | 7. | Joannes Nepom. Anton Antonia Krajec | 171. | 1 | 1 ann. | | | | | |
| 193 | 14 | Joannes f. Martini Podlipec Rosalia Berzo. | 390. | 1 | 16 ann. | | | 13 | | |
| 194 | 14 | Maria Plaz | — | 1 | 76 ann. | | | 13 | | |
| 195 | 14 | Petrus, f. Joannis Marcik Anna Valentik. | 23. | 1 | 8 ann. | | | 16 | | |
| 196 | 12 | Joannes Kobal gjx Petrus Vrecka. | 934 | 1 | 44 ann. | | | 13 | | |
| 197 | 12 | Anna Valentik, gjx Joannis Marcik | 23 | 1 | 39 ann. | | | 15 | | |
| 198 | 15 | Joannes f. Joannis Marcik Petrus Valentik | 23 | 1 | 8 ann. | | | 16 | | |
| 199 | 17. | Anna f. Michaelis Marcik Elisabetha Marcik | 292. | 1 | 5 ann. | | | 19 | | |
| 200 | 17 | Anna f. Michaelis Sedej Catharina Perko | 145 | 1 | 2 ann. | | | 19 | | |

# Matricula Defunctorum Parochialis Ecclesiae

Archi-Diœcesis Anno 187

| Numerus Ordinis | Defuncti: Anni Mensis et Dies | Nomen et Cognomen defuncti filiorum ... | Locus originis et habitationis Numerus Domus | Sexus | Morbus sive | Funus processit Sacramentis Morbundorum ? | Locus et Dies Sepulturae | Nomen Sepeliendi | Observationes |
|---|---|---|---|---|---|---|---|---|---|
| 201 | 1871 Nov. 18. | | | | | | | | |
| 202 | 17. | | | | | | | | |
| 203 | 22. | | | | | | | | |
| 204 | 14. | | | | | | | | |
| 205 | 15 | | | | | | | | |
| 206 | 16 | | | | | | | | |
| 207 | 30 | | | | | | | | |
| 208 | 1 Decembr. no 2. | | | | | | | | |
| 209 | 4. | | | | | | | | |
| 210 | 5 | | | | | | | | |

# Matricula Defunctorum Parochialis Ecclesiae

Archi-Diocesis Anno 187/-

| Numerus Currens | Annus Mensis et Dies obitus | Defuncti: Nomen et Cognomen defuncti cum nomine coniugis vel parentis | Locus regionis habitationis et Natalitius Locus | Natus: annus | mensis | dies | Morbus et alia gravia mortis | Finitus provisus Sacramentis Moribundorum | Locus et Dies Sepulturae | Nomen Sepulturae | Observationes |
|---|---|---|---|---|---|---|---|---|---|---|---|
| 211 | 1872. Decembr. die 5. | Stefanus Antonii [illegible] et Petr[illegible] | [illegible] | | | 22 | | | [illegible] Decemb. 6. | [illegible] | |
| 212 | 5. | Elisabetha [illegible] et [illegible] | [illegible] | | | 2 | | | [illegible] | | |
| 213 | 6. | Joseph [illegible] et Maria Pinter | [illegible] | | | 2 | | | 7 | | |
| 214 | 8. | Andreas [illegible] et Lucia [illegible] | [illegible] | | | 4 | | | 9 | | |
| 215 | 8. | Petrus [illegible] et Lucia Mayer | [illegible] | | | | | | 10 | | |
| 216 | 10. | Joanna [illegible] Michaeli Pirnat | [illegible] | | | 40 | | | 11 | | |
| 217 | 12. | Joannes [illegible] et Lucia Pirnat | [illegible] | | | 8 | | | 13. | | |
| 218 | 14 | Joannes [illegible] et Stefana [illegible] | [illegible] | | | | | | 15 | | |
| 219 | 16. | Carolus [illegible] et Catharina Sella. | [illegible] | | | 40 | | | 17 | | |
| 220 | 17 | [illegible] Nicolai Capelo | — | | | 10 | | | 18 | | |

# Matricula Defunctorum Parochialis Ecclesiae

Archi-Diœcesis Strigoniensis Anno 187 2.

| Numerus Currens | Anno, Mensis et Dies obitus | Defuncti: Nomen et Conditio defuncti; nomina Conjugis ac parentum | Locus originis et habitationis; Numerus Domus | Status: viduus / uxoratus | Status: coelebs / nubilis | Status: Annus | Munitus sive non munitus Sacramentis | Forme prescriptæ Sacramentalis Mortuorum? | Locus et Dies Sepulturæ | Nomen Sepelientis | Observationes |
|---|---|---|---|---|---|---|---|---|---|---|---|
| | 1872. | Joannes Major, civis | " | | | 77 | | | Strigonii | | |
| 221 | Dec. 18 | Elisabetha Lacsko | - | | | 77 | | | Dec. 19 | S. Keller. Mpa | |
| | | Thomas f. Joseph. Molcz | Kozma | | | 16 | | | | | |
| 222. | 20. | et Catharina Pottyondy | 493 | 1 | | Vidua | | | 22 | | |
| 223. | 20 | Maria Sancta, vidua et Martini Mariott. | 414. | | 1 | 85 annor. | | | 22 | | |
| 224. | 21. | Anna, Joannis Mach. mil. et Annæ Kapp | — | | 1 | 21 Virgo | | | 22 | | |
| 225 | 22 | Maria Major, vidua Pauli Kelcz | 187. | | 1 | 81 annor. | | | 23 | | |
| 226 | 22. | Barbara Ferenczi ejus Matrialis Soror. | 63. | | 1 | 55 annor. | | | 23 | | |
| 227. | 23. | Theresia Kuszt R. mil. Josephi Kendelési | 205 | | 1 | 29 annor. | | | 24 | | |
| 228. | 24 | Andreas f. Joannis Lemus et Catharinæ Kelcz | 180 | 1 | | 11 annor. | | | 25 | | |
| 229 | 24 | Anna f. Pauli Gombos et Elisabethæ Varga. | 130 | | 1 | 4 annor. | | | 27 | | |
| 230 | 28 | Maria Medveczky mil. Joannis Pécsinka. | 430 | | 1 | 30 annor. | | | 29 | | |

# Matricula Defunctorum Parochialis Ecclesiae

Archi-Dioecesis Kiyeuensis Anno 1872

| Numerus Currens | Defuncti: Anno Mensis et Dies Obitus | Nomen et Cognomen defuncti item ejus Conjugis vel parentis | Locus originis et habitationis Numerus Domus | Sexus | Morbus sive actus genus mortis | Pertne provisus Sacramentis Morabundorum? | Locus et Dies Sepulturae | Nomen Sepultantis | Observationes |
|---|---|---|---|---|---|---|---|---|---|
| | 1872 | Paulus Joannetti ejus | Kigoma | 5K | | | Kigoma | | |
| 231 | Decembr die 28a | Maria Zeja | N. 95. | 1 Anor | | | Decembr die 29a | Joannes Pelkar Sacerdos | |
| | | Maria Antonia ejus | | 1 Ox | | | 1872 Januarii | | |
| 232 | 31. | Paulus Kokal | 299 | 1 Anor | | | Januarii | | |
| | | Maria Immaculata Lenka | | 1 Ox | | | | | |
| 233 | 30 | et Pascha Grau | 122. | 1 Ovis | | | 1a | | |

Ita testor ego Joannes Pelkar Sacerdos

Kigomae die 31 Dec 1872

Joannes Pelkar

Sac Miss

Copia.

Ministerio de Relaciones Exteriores 1873

Nº 1 Legacion de Chile en Francia

# Defuncti.

| Numerus Currens | Annus et Dies obitus. | Nomen et Conditio defuncti. | Domus, gremium et habitatio. Nris. | Locus sepulturae | Aetas | Mortuus fuit testatus pr. sacramenta an? quo anno mortis | Quot dies decubuit | Nomen Sacerdotis | Observationes. |
|---|---|---|---|---|---|---|---|---|---|
| 1. | 1872 Decembr die 31.ª | Susanna Melved. vidua Josephi Kolar. | Krizis N°241 | 1 | 29 annorum | | Krizis 1873 Januarii die 2.ª | Fridericus Hölzer, Curatus | |
| 2. | 1873 Januarii die 1.ª | Paulus f. Pauli Martinko et Catharinae Klemsik | 14 | 1 | 1 mensis | | 3.ª | | |
| 3. | 1.ª | Susanna f. Joannis Jantik et Mariae Urban | 240 | 1 | 6 annor 3 mens 6 dier. | | 3.ª | | |
| 4. | 3.ª | Paulus f. Michaelis Krizman et Elisabethae Vrček | Krizis | 1 | 6 annor 3 mens 24 dierum. | | 4.ª | | |
| 5. | 3.ª | Elisabetha Francisci conjux Joannis Zorič. | Krizis. N°441 | 1 | 43 annorum | | 4.ª | | |
| 6. | 3.ª | Martinus f. Joannis Hyžo et Elisabethae Kuberčik | Krizis | 1. | 6 annor. 2. mens 1 dier. | | 7.ª | | |
| 7. | 7.ª | Susanna f. Michaelis Jaslov et Mariae Lilek | Krizis N°199 | 1 | 1 mens 4. dierum. | | 8.ª | | |
| 8 | 9.ª | Andreas f. Andreae Lilek et Susannae Kolar | 173 | 1 | 2 annor 1 mens 18 dierum | | 10.ª | | |

# Defuncti

| Numerus Currens | Annus et Dies obitus | Nomen et Conditio defuncti (ter yne conjugis vel pueri) | Locus originis et habitationis, Hic Annus | Annus | Aetas | Morbus per quem defunctus ante 8 dies vitam finivit | Funeralia Expensarum. | Nomen Sepelientis | Observationes |
|---|---|---|---|---|---|---|---|---|---|
| 9. | 1873 Januarii die 11° | Annae Cimen, viduae Georgii Petrovy | Krizáis № 414 | / | 70 annorum | | Krizáis Januarii die 12° | Friderius Hillus | Sepulta in medio mortuorum cum Andrea Cifero vixit annos 20° |
| 10. | 13° | Judetha filiola Thomae Kulik et Catharinae Hardey | 304 | / | 1 mens 11 dierum | | 14° | | |
| 11. | 13° | Susanna Urban, conjux Pauli Cimmand Ky. | 95 | / | 45 annorum | | 14° | | |
| 12. | 13° | Elisabetha Bača, vidua Martini Balbus. | 330 | / | 82 annorum | | 15° | | |
| 13. | 15° | Michaël Helemael vidunus Catharinae Kondac | Rajsa Szmora | / | 40 annorum | | 16° | | Sepulta ejus conjux nobiscum habitat Elisabetha Dorosh |
| 14. | 16° | Annae f. Joannis Cizár et Mariae Pavlov | Krizáis № 206 | / | 5 dierum | | 17° | | |
| 15. | 19° | Maria Cifera conjux Joannis Petrovy | 414 | / | 42 annorum | | 20° | | |
| 16 | 21° | Joannes f. Andreae Szabade et Mariae Forday | 218 | / | 2 mens 6 dierum | | 22° | | |

Lens Reference Target LR1 004 V2

# Defuncti

| Numerus Currens | Annus et Dies obitus | Nomina et Conditio defuncti cum nomine conjugis vel parentum | Domus et gens cui adscriptus fuit | Annus natalis | Mortuus fuit testatus per annos menses dies | Sepultura | Nomen Sepultoris | Observationes |
|---|---|---|---|---|---|---|---|---|
| 17. | 1873 Januarii die 22. | Anna Sárosi conjux Joannis Molnár | Kövesdi N.° 8 | 1 | 18 annorum | Kövesdi Januarii die 25. | Sándorius Sellyei Pfarr | |
| 18 | 24. | Ádam Tóth maritus Elisabethae Kiziadi | Szeredi Kövesdi N.° 124 | 1 | 29 annorum | 26. | | |
| 19. | 26. | Georgius Majtéi maritus Evae Szarvas[illegible] | 443 | 1 | 49 annorum | 27. | | |
| 20 | 26. | Samuel f. Andreae Szalóky et Mariae Szolnay | 218 | 1 | 1 mensi 10 annis 29 diebus | 27. | | |
| 21. | 26. | Mária Kulifai conjux Joannis Szűts | 387 | 1 | 25 annorum | 27. | | |
| 22. | 30. | Elisabetha f. Andreae Kapri et Mariae Rajzalo | 438 | 1 | 1 diei | Februarii die 1. | | |
| 23 | Februarii die 4. | Paulus f. Michaëlis Tóth et Elisabethae Mazsári | 26 | 1 | 17 annorum 11 mensi 7 diebus | 6. | | |
| 24 | 5. | Michael Szabó maritus Elisabethae Orsváth | 150 | 1 | 40 annor | 6. | | |

Usus Reference Number LR1-B6A-V2

# Defunctæ

| Numerus currens | Annus et Dies obitus | Nomen et Conditio defuncti, cujus conjux vel proles habebatur | Annus, quo ætatem attigit | Annus currens | Mensis | Mortuus fuit tempore, quo sepultus fuit intra Mm. Sanctum | Sepultus fuit die | Nomen Sepelientis | Observationes |
|---|---|---|---|---|---|---|---|---|---|
| 25 | 1879 Februarius die 6ª | Manail f.a. Amadei Vicario et Cathelina Medinillo | Annos Nº 240 | 1 | Januarius 6 menses 22 dierum | | Februarius die 7ª | Franciscus Albert P.M. | |
| 26 | 7ª | Maria Soriano, vidua Paulo Lorenzo | 341 | 1 | 10 annorum | | 8ª | | |
| 27 | 9ª | Catharina Macáth vidua Joannis Landt | 22 | 1 | 35 annorum | | 10ª | | |
| 28 | 11ª | Paulus Petri Medved et Catharina ex Civ. | 345 | 1 | 16 dierum | | 11ª | | |
| 29 | 11ª | Susanna Pauli Marcek et Julianna Schál | 349 | 1 | 1 dierum | | 12ª | | |
| 30 | 12ª | Samuel f. Pauli Stuzan et Anna Kulik | 4 | 1 | Januarius 1 mens. 25 dierum | | 14ª | | |
| 31 | 13ª | Paulus f. Joannis Civ. et Anna Stuzan | 37 | 1 | 10 annorum 1 mensis | | 15ª | | |
| 32 | 16ª | Thomas Mariae Chalan conjugis Michaelis Kovač | 366 | 1 | [illegible] | | 17ª | | |

# Defuncti

| Numerus Currens. | Annus et Dies obitus. | Nomen et Conditio defuncti. Nomen viri vel patris mariti. | Locus origo et habitatio. | Sexus | Aetas | Morbus finis mortis | Tempus quo sepultus fuit illa. Funeris | Locus et Dies Sepultura | Nomen Sepulturis | Observationes. |
|---|---|---|---|---|---|---|---|---|---|---|
| 33 | 1873 Februarii die 15ª | Anna Helena Kiss vidua Andreae Sima | | Hungarica N. 43 | 1 66 annorum | | | Hungaricus die 17ª | Andreas Illésy | |
| 34 | 16ª | Elisabetha Jerizán, relicta Michaelis Medovarsky | | 91. | 1 60 annorum | | | 17ª | | |
| 35 | 16ª | Catharina Kohút conjux Martini Gregor | | 68 | 1 66 annorum | | | 17ª | | |
| 36 | 16ª | Susanna filiola Georgii Virág et Mariae Szarata | | 161 | 1 3 annor 6 mens 16 dies. | | | 17ª | | |
| 37. | 17ª | Michaël Pánický maritus Susannae Virág | | 163 | 1 24 annorum | | | 18ª | | |
| 38 | 17ª | Andreas Kulik maritus Catharinae Szabados | | 334 | 1 57 annorum | | | 18ª | | |
| 39. | 18ª | Anna filiola Michaëlis Sráo et Barbarae Francsek | | 391 | 1 3 annor 2 mens 1 dierum | | | 19ª | | |
| 40 | 19ª | Elisabetha Kovács conjux Martini Csemán | | 178 | 1 47 annorum | | | 20ª | | |

# Defuncti

| Numeri Currentes | Annus et Dies obitus. | Nomen et Cognomen defuncti, etiam ejus conjugis vel parentis | Locus originis et habitationis | Status | Morbus per quem defunctus vel defuncta mortem obiit | Locus et Dies Sepultura. | Nomen Sepulturis | Observationes |
|---|---|---|---|---|---|---|---|---|
| 41. | 1873. Februarii die 19. | Maria Kardos, conjux Joannis Szabados. | Kisrács No. 164 | I | 30 annorum | Kisrács Januarii die 21. | Friedericus Müller Ref. M. | |
| 42. | 20. | Maria fil. Joannis Szabados et Mariae Kardos | 164 | I | 16 dierum | 21. | | |
| 42 | 20. | Susanna f. Karoli Fekete et Mariae Malinits. | 409. | I | 1 mens 10. dierum | 22. | | |
| 44 | 22. | Susanna f. Georgii Szabó et Judithae Szemenski | 164 | I | 3 annos 4 menses 18 dies | 23. | | |
| 46. | 23. | Georgius f. Adami Kovácsik et Mariae Franciski | 205 | I | 10 annorum 10 mens 29 dierum | 24. | | |
| 46. | 24. | Susanna, f. Georgii Fekete et Susannae Csekonits | 80. | I. | 15 dierum | 25. | | |
| 47 | 26. | Maria f. Andreae Vitki et Susannae Halasy | 134 | I | 2 annorum | 28. | | |
| 48. | Martii die 2. | Georgius f. Andreae Vitki et Mariae Tordai | 469. | I | Annum 11 mens | Martii die 3. | | |

# Defuncti

| Numerus Currens | Annus et Dies obitus | Nomen et Cognomen defuncti vivens anos conjugio vel pro tabellio. | Annorum gravis et Nro | Sexus Examinis | Metus | Mortuus fuit testatus pro non testatus intestatus | Quot dies agrotavit | Nomen Sepultura. | Observationes. |
|---|---|---|---|---|---|---|---|---|---|
| 49. | 18⁷⁹ Martii die 4⁰ | Anna Arabek conjux Mathaei Krajek | Filialis Ecclesiæ № 417. | / | 53 annorum | | Decubuit Martius die 1⁰ | Sepultura Mathaei Krajek | |
| 50 | 1⁰ | Catharina Colák conjux Michaelis Nábony | Filialis Ecclesiæ № 436. | / | 48 annorum | | | 3⁰ | |
| 51. | 6⁰ | Maria f. Andreae Surový et Helenae Mihály | 81 | / | 6 annorum 3 mens. 18 dierum | | | 7⁰ | |
| 52 | 11⁰ | Joannes Madacký, viduus Joannis Krajek | 8 | / | 73 annorum | | | 12⁰ | |
| 53 | 18⁰ | Elisabetha Marcsek conjux Joannis Fabi | 296 | / | 28 annorum | copulati ecclesiæ | | 19⁰ | |
| 54 | 18⁰ | Aborsus Elisabethae Marcsek conjugis Joannis Fabi | 295 | / | 8 | | | 19⁰ | |
| 55. | 21⁰ | Susanna f. Joannis Szanto et Catharinae Strkovszky | 20. | / | 2 annos 6 dierum | | | 22⁰ | |
| 56. | 24. | Susanna f. Michaelis Tóth et Elisabethae Bican | | / | 4 dierum | | | 26⁰ | |

# Defuncti

| Numerus Currens | Annus et dies obitus | Nomen et Cognomen defuncti, etatem, ejus conjugis vel parentum, habitaculum, etc. | Sexus | Status | Mortuus fuit testatus per testes vel intestatus | Sepultura | Nomen sacerdotis | Observationes |
|---|---|---|---|---|---|---|---|---|
| 57. | 18/8 Martii die 29 | Joannes Michaelis Nemeth et Catharinae Rabaji | Puer No 16 | 1. | 1 anno 28 dierum | Die 31 Martii | Joannes Illyés | |
| 58. | 29. | Joannes Agócs Hymenaeus Annae Mariae. | P. | 1 | 30 annorum | 31. | | |
| 59. | 31. | Martin Vitka maritus Judithae Babé | 12. | 1 | 41 annorum | 31. | | |
| 60. | 31. | Paulus Matthaei Nadasy et Mariae Szikú | 429. | 1 | 1 mensis 19 dierum | Aprilis die 1. | | |
| 61. | Aprilis die 2. | Susanna Szerelmes Joannis Lucidi | 37. | 1. | 30 annorum | 2. | | |
| 62. | 2. | Paulus Mesi maritus Susannae Lucas | 388. | 1. | 66 annorum | 2. | | |
| 63. | 3. | Michaël Csiszár vidua Mariae Szalay | 432 | 1. | 66 annorum | 4. | | |
| 64. | 3. | Anna Pauli Varga et Susannae Mariae | 168. | 1 | 1 anni 3 mens 15 dierum | 4. | | |

# Defunctí

| Numerus currens | Annus et Dies obitus. | Nomen et Cognomen defuncti cum signo et testimonio anni, quo vixerit vel qui habitaverit. | Locus sepulturae | Annus | Status | Mortuus fuit baptizatus, quot annos vixerit, vita functus morte | Quot Dies aegrotaverit. | Nomen Inspectoris | Observationes |
|---|---|---|---|---|---|---|---|---|---|
| 66 | 1872 Aprilis die 4a | Michaelis f. Joannis Dácz [illegible] | Kőrösbánya № 449. | 1 | 1 anno 2 mens 11 [illegible] | | 1. | Kőrösbánya Aprilis die 6a | Fridericus Hellmer V.D.M. |
| 66 | 6a | Georgius f. Pauli Nászágy et Mariae Matlák | | 41 | 1 | 11 [illegible] | | 7a | |
| 67 | 8a | Maria Szegyi conjux Andreas Medved | Dézsér Kőrösbánya № 265 | 1 | 41 [illegible] | | | 13a | |
| 68. | 9a | Joannes Szilágy maritus Mariannae Dáczki | Temető Kőrösbánya № 340 | 1 | 50 [illegible] | | | 10a | |
| 69. | 13a | Judittha Sima conjux Joannis Medved | | 348. | 1 | 30 [illegible] | | 16a | |
| 80 | 14a | Anna Szegyi vidua Joannis Dáczki. | | 15. | 1 | 70 [illegible] | | 16a | |
| 81 | 16a | Elisabetha filiola Josephi Pálásti et Susannae Medved | | 241 | 1 | 1 [illegible] 5 mens 10 [illegible] | | 1a | |
| 82 | 25a | Catharina f. Joannis Dáczki et Mariae Tóth | | 163 | 1 | 20 [illegible] 10 mens 28 diebus | | 14a | |

# Defuncti.

| Numerus funerum | Annus et dies obitus. | Nomen et Conditio defuncti vivens vero cum agris vel praedio habitavit. | Locus sepulturae et habitatio. | Annus | Mortua fuit in hac parochia annos | Sepulta fuit in hac parochia | Locus sepulturae | Nomen Sepulturarii | Observationes. |
|---|---|---|---|---|---|---|---|---|---|
| 73. | 18-3 Januarii die 1a | Joannes Daniel matricularius Elisabetha Marsch | Rixdorf | 1 | 4 annorum | | Rixdorf Aprilis die 29a | Friderico Hellmer P.P.M. | |
| 74 | 29a | Albertus Susanna Suggi coniugis Paul Pardulis | Alt | 1 | 1 | | 30a | | |
| 75 | Maji die 10 | Michael f. Georgii Medvel et Marias Stavian | 311 | 1 | 1 annus 11 mens. 17 dierum | | Maji die 2a | | |
| 76 | 1a | Anna f. Michaelis Gri marshovel et Susannae Lang | Alt | 1 | 1 mens. 2 dierum | | 1a | | |
| 77 | 2a | Judith Petri coniux Martini Grus | 122 | 1 | 5 annorum | | 4a | | |
| 78 | 6a | Georgius Pauli Pardulis et Susanna Suggi | Alt | 1 | 7 dierum | | 1a | | |
| 79. | 8a | Anna f. Michaelis Pilli et Julianae Francke | 386. | 1 | 25 dierum | | 7a | | |
| 80. | 9a | Joannes f. Matthiae Pilli, et Ursulae Swinegor | 80. | 1 | 4 mens. 19 dierum | | 8a | | |

# Defuncti

| Numerus Currens | Annus et Dies obitus | Nomen et Conditio defuncti (ter yus conjugis vel parentis) | Locus origines et habitationis | Sexus | Status | Mortuus fuit testatus pro Sacramentis rite fuit munitus. | Sepultura | Nomen Sepelientis | Observationes. |
|---|---|---|---|---|---|---|---|---|---|
| 81 | 1853 Maji die 7a | Anna Cäsarea Ryvidua Joannis Stilli | Pago Aphly Fissáes N° 12i | | 1 Liannorum | | Fissáes Maji die 8a | Nikolaus Stilli P.M. | |
| 82 | 8a | Elisabetha Medovarszky vidua Joannis Sandli | 420 | | 1 11 anno | | 9a | | |
| 83 | 10a | Joannes Georgii Tóthy et Susannae Pavák | 473 | 1. | 1 dies | | 12a | | |
| 84 | 13a | Michael f. Tomae Tóthy et Annae Csordukes | 461 | 1. | 1 mens 28 diebus | | 14a | | |
| 85 | 20a | Joannes Pauli Medlo et Elisabethae Csuri | 449 | 1 | 2 annorum 11 mens. | | 21a | | |
| 86 | Junii die 4a | Susanna f. Nicolai Medved et Susannae Jonbái | 346 | 1. | 28 diebus | | Junii die 5a | | |
| 87 | 4a | Georgius f. Pauli Rimás et Annae Kuti | Fancsa | 1 | 1 mens 12 diebus | | 6a | | |
| 88 | 7a | Elisabetha Pauli Jombái et Elisabethae Csaga | Fissáes N° 130. | 1 | 1 mens 20 diebus | | 9a | | |

# Defuncti

| Numerus Currens | Annus et Dies obitus. | Nomen et Cognomen defuncti et ejus conjugis vel parentum | Locus origenis et habitationis, Hausnummer | Status familiaris | Actus | Mortuus fuit bene vel male provisus sacramentis Ecclesiae | Sepultus fuit die | Nomen Sacerdotis | Observationes. |
|---|---|---|---|---|---|---|---|---|---|
| 89. | 1873 Junii die 12a | Matthias f. Matthiae Horvath et Mariae Zelhe | Kis Rácz N. 328. | l. | 9 annos 20 dierum | | Kis Rácz Junio die 13a | Friderius Schlezer Ref. M. | |
| 90 | 22a | Maria f. Michaelis Pintsits et Susannae Frisch | 91. | l | 3 annos 1 mens 19 dies | | 13a | | |
| 91 | 30a | Hortus. Nicolai. Nicolaum neyes. Joannes Kaiser | casa | l | | | Julii die 1a | | |
| 92. | Julii die 2da | Anna f. Joannis Medved et Catharinae Simo | 843 | l | 3 mens 2 dies | | 13a | | |
| 93 | 28a | Susanna f. Pauli Mu. et Catharinae Graf | 432 | l | 3 annos 5 mens 1 dies | | 28a | | |
| 94. | 28a | Paulus f. Pauli Kuczkó et Mariae Kolár | 478 | l. | 6 annos 6 mens 29 dierum | | 29a | | |
| 95 | 29a | Paulus f. Joannis Tuczay et Susannae Csizmár. | 258 | l | 6 mens 29 dierum | | 31a | | |
| 96 | 31a | Martinus f. Joannis Feller et Mariae Matyas | 348 | l | 2 annos 7 mens 15 dies | | 31a | | |

# Defuncti

| Numerus Currens | Annus et Dies obitus | Nomen et Conditio defuncti item ejus conjugis vel parentis | Sexus | Annorum, mensium et dierum | Mortuus fuit baptizatus, sepultus non fuit sine sacramentis | Quot dies decubuit | Nomen Sepelientis | Observationes. |
|---|---|---|---|---|---|---|---|---|
| ~~89~~ 97 | 1773 die 2ª | ~~Matthias~~ Matthæus ~~Matthæi~~ Lorenbekowicz Cathar. Joannis filius vidui Joannæ Casimiri hæres | ~~M.~~ | 1 | [illegible] 34 annorum | 3 Aprilis | Joannes Matthæus Wilczek | |
| 98 | 6ª | Joannis Matthæi et Catharinæ Zwierko | M. | 1 | 1 dierum | 1ª | | |
| 99. | 6ª | Joannes filius Michaelis conjugis et Catharinæ Dethkè. | M. | 1 | 1 mens 23 dierum | 1ª | | |
| 100. | 6ª | Casimirus f. Andreæ Wilczek et Elisabethæ Jarduska | M. | 1 | 7 annos 10 dierum | 6ª | | |
| 101 | 7ª | Marcus filius Joannis Kolasinj et Joannæ Zwierko | M. | 1 | [illegible] 11 dier. | 8ª | | |
| 102 | 7ª | Jadwiga filia Joannis Zgodowskij et Mariæ Zgodowskiej | F. | 1 | 10 annos 10 mens 19 dierum | 8ª | | |
| 103 | 8ª | Joannes f. Michaëlis Kirjan et Annæ Lithowskij | M. | 1 | 1 annus 11 dier | 9ª | | |
| 104 | 11ª | Matthias f. Michaelis Wilczek et Joannæ Sabl. ej. | M. | 1 | 7 annos 6 mens 6 dier | 12ª | | |

# Defunct i

| Numerus Currens | Annus et dies obitus | Nomen et Conditio defuncti ejusve uxoris vel progenitorum | Locus originis et habitationis. Nota Limes | Annus Sacramentorum | Status | Mortuus fuerit pro. 1. Sacramentis vel non fuerit munitus. Quare | Locus et dies Sepulturae | Nomen Sepulturae | Observationes. |
|---|---|---|---|---|---|---|---|---|---|
| 104 | 1873 13 augusti die 11a | Georgeus Jakó mendicus Szabolcsiensis Franciscalis | Bészás Nr 154 | 1 | 35 annorum | | Bészás 13 augusti die 12a | Szidorus Albert 29 M. | |
| 105 | 13a | Paulus f. Adami Csiffi et Catharinae Lapsa | Ermon | 1 | | | 14a | | |
| 106 | 14a | Aborlus Mariae Mihály conjugis Pauli Szabolcsiensis | Bészás | 1 | 8 | | 15a | | |
| 108 | 16a | Georgius f. Michaelis Kis Zsófiae Elisabethae Mihály | Ibid | 1. | 11 dierum | | 17a | | |
| 109 | 17a | Paulus f. Matthiae Orlai Catharinae Czsuál | 330 | 1. | 19 dierum | | 18a | | |
| 110 | 17a | Stephanus f. Samuelis Kollár Elisabethae Vasó | 415. | 1 | 22 dierum | | 18a | | |
| 111 | 18a | Maria filiola Pauli Zelenáki et Mariae Molnárki | 409 | 1. | 3 annor. 1 mens. 25 dierum | | 19a | | |
| 112 | 20a | Emericus f. Michaelis Kis et Annae Molá | 406. | 1 | 3 annor. 1 mens 6 dier. | | 21a | | |

# Defuncti

| Numerus Currens | Annus et dies obitus | Nomen et Conditio defuncti (uxor, vidua, filius, filia) | Locus sepulturae et habitatio. Nro Domus. | Status familiae | Actus | Nomen Sepelientis | Observationes. |
|---|---|---|---|---|---|---|---|
| 113 | 1873 Augusti die 21ª | Andreas Joannis Jambrik Kistler et Catharinae Marcott | Kis Ma. 54 | 1. | 9 mens 8 dierum | Gregorius Augusti die 22ª | Indemnis Actus est. |
| 114 | 22ª | Stephanus Georgii Marics et Susannae Ursák | 2 Domus | 1 | 2 dierum | = 23ª | |
| 115 | 22ª | Anna Michaelis Kristin Kiszács et Annae Lélay | Ki 135 | 1 | 1 anni 11 mens | = 5ª | |
| 116 | 22ª | Susanna Georgii Tóth et Catharinae Vardián | 362. | 1 | 1 dies | = 24ª | |
| 117 | 24ª | Maria Joannis Marics et Annae Czipola | 292 | 1 | 4 annorum | 25ª | |
| 118 | 25ª | Maria Michaelis Molnárky et Catharinae Pricskás | 8. | 1 | dies | 26ª | |
| 119. | 26ª | Anna Andreae Durnik et Elisabethae Lefsro. | 196. | 1 | 8 anno 4 mens. 14 dierum | 27ª | |
| 120 | 26ª | Elisabetha Andreae Kiss et Mariae Virler. | 491 | 1 | 4 annor 3 mens 7 dierum | 27ª | |

# Defuncti

| Numerus currens | Annus et dies obitus | Nomen et Conditio defuncti (uxor vel pupillus cujus vel pupillarum) | Locus sepulturae et Ecclesia | Sexus | Aetas | Morbus per quem defunctus mortuus | Tempus per quod aegrotavit ante mortem | Quo die sepultus | Nomen Sacerdotis | Observationes |
|---|---|---|---|---|---|---|---|---|---|---|
| 121 | 1873 Augusti die 26ª | Joannes Jacobi Ofner et Catharinae Mann Vo | Kirchhof | 1 | 14 annor 11 dierum | | | Augusti die 27ª | Friedericus Pfeiffer V.H. | |
| 122 | 28ª | Anna f. Joannis Orgován et Susannae Christian | 46. | 1. | 1 annus 2. dierum | | | 29ª | | |
| 123 | 31ª | Paulus Kovács mortuus Susannae Szar | 206 | 1. | 41 annorum | d. obiit | | Septembris die 1ª | | |
| 124 | Septembris die 3ª | Judith Paulo Kárdeuki | 236. | 1. | 26 annorum | | | 4ª | | |
| 125 | 5ª | Michaelis f. Michaelis Csuvaj et Annae Irnó. | 269. | 1. | 2 annor 11 mens 6 dierum. | | | 7ª | | |
| 126 | 6ª | Michaelis f. Martini Csuvaj et Susannae Madacsy | 77. | 1. | 1 diei | | | 7ª | | |
| 127 | 7ª | Joannes f. Joannis Albert et Elisabethae Csmark | 364 | 1. | 8 annorum 1 mens 1 dier. | | | 8ª | | |
| 128 | 9ª | Maria f. Joannis Albert et Elisabethae Csmark | 364 | 2/1 | 2 annor 6 mens 28 dierum. | | | 10ª | | |

# De functi.

| Numeri Carmes | Annus et dies obitus | Nomen et Cognomen defuncti et ejus uxoris et genus obitus. Nota Bene. | Sexus | Status | Notes | Nomen Testatoris | Testatum per Dies | Louis et Dies Sepulturae. | Nomen Sepulturae | Observationes. |
|---|---|---|---|---|---|---|---|---|---|---|
| 129. | 9bris 1873 die 10a | Judithae f. Joannis Stanislai et Mariae Durierae | N. 217. | l. | 2 annos 4 menses | | | Kiszáis 9bris die 11a | Stellae U.H. | |
| 130 | 12a | Mariae f. Pauli Medved et Catharinae Madaraj | 345. | l. | 16 dierum | | | 13a | | |
| 131 | 13a | Paulus f. Andreae Sombár et Susannae Ferkó. | 116. | l | 1 anni 3 dierum | | | 14a | | |
| 132. | 18a | Susanna f. Michaelis Molnár et Mariae Halá | 331. | l | 12 dierum | | | 19a | | |
| 133. | 19a | Paulus Halay mariti Susannae Halay | 145 | l | 2 annorum | | | 20a | | |
| 134. | 21a | Annabilis filiola, vulgo Halay et Mariae Halayka | 198. | l | 1 anni 8 menses | | | 22a | | |
| 135 | 21a | Carolus f. Christian. Meyer et Johannae Medvel | 237 | l. | 2 dierum | | | 23a | | |
| 136 | 22a | Paulus Magdalenus filiolus Catharinae Marcsák | 304. | l. | 8 mens. 24 dierum | | | 4a | | |

# 6 Defuncti

| Numeri Currens | Annus et Dies obitus | Nomen et Conditio defuncti uxor vir conjux vel puer vel puella | Cognomen et Habitatio nis. Hic Domi. | Sexus masculinus feminus | Aetas | Nomen Sepulturae. | Nomen Sepulturae. | Observationes |
|---|---|---|---|---|---|---|---|---|
| 145. | 1873 Septembris die 30ª | vicesanus Andreas Turotke et Elisabetha Olsa | Kissnas N. 191 | 1 | Sanne 6 mens 14 dierum | Kissnas Octobris die 1ª | Friedemann Stellner C.R.H. | |
| 146. | Octobris die 1ª | Catharina Molnos Hieronymus Vannis 9 dies | 260 | 1 | 8 annorum | 2ª | | |
| 147. | 5ª | Paulus filius Lazari Bogar et Mariae Lelkó | Kissnas N. 194 | 1 | 24 annos 1 mens 2 dierum | Cyphus | 3ª | |
| 148. | 7ª | Andreas Tomnis vidu dus et Maria Covát | Kissnas N. 436. | 1 | 1 annó 11 mens 18 dierum | | 8ª | |
| 149. | 7ª | Mortua Anna Olyás conjugis Danielis Csov. | Kissnas | 1 | | | 9ª | |
| 150. | 8ª | Michael Pauli et Elis. Annae Csardueliz | Kissnas N. 257 | 1 | 15 dierum | | 9ª | |
| 151 | 9ª | Mortua Catharina Mon Ro conjugis Pauli Olsa. | 482 | 1 | | | 10ª | |
| 152. | 8ª | Anna Peter conjux Martini Nikolicsky. | | 1 | 66 annorum | | 10ª | |

# Defuncti

| Numerus Currus | Annus et Dies obitus | Nomen et Cognomen defuncti et ejus conjugis et Parentum aut Dominorum | Locus sepulturæ | Status | Mensura | Locus et Dies Sepulturæ | Nomen Sepelientis | Observationes |
|---|---|---|---|---|---|---|---|---|
| 163 | 1855 Octobris die 9a | + Susanna Paulli Lacor et Mariæ Klovács | Kisvárás fo 88 | / | 10 dierum | Kisvárás Octobris die 10a | S. Albert 1844 | |
| 164 | 9a | Elisabetha f. Thomæ Ónaa et Annæ Kurcian | 137 | / | 2 mens 2 dierum | 10a | | |
| 166 | 16a | Joannes Orsal viduus et Mariæ Kovacs | 306 | / | 5 annorum | 16a | | |
| 166 | 18a | Joannes Sabastianus et Susannæ Szendrics | 436 | / | 1 annorum | 18a | | |
| 167 | 20a | Susanna Kolár conjux Pauli Kranitz | Kmeova | / | 21 annorum | 21a | | |
| 168 | 24a | Maria filia Georgii Szpevetz et Mariæ Orsai | Kisvárás fo 466 | / | 1 annus 2 mens 1 annum | 24a | | |
| 169 | 26a | Anna f. Andreæ Szpevetz et Annæ Kranitz | 341 | / | 4 dierum | 26a | | |
| 160 | 26a | + Michael Marcsek natus Catharinæ Cucka | 379 | 1 | 51 annorum | 26a | | Primogenitus uxoratus Susannæ Vida |

# Defunctæ

| Numerus Currens | Annus et Dies obitus | Nomen et Conditio defuncti vir uxor cujus et parentis vel pr. habitatio nis Loci | Sexus | Status | Ætas | Mortuus per Sacram pr. 5 years ante | Sepultus Septembris | Nomen Sepulchralis | Observationes |
|---|---|---|---|---|---|---|---|---|---|
| 161. | 1873 Octobris die 29a | Andreas f. Georgii Mojzis et Susannæ Tordey | | Rússus No 405. | 1 | | 31 Octobris | Vidi Novembris | |
| 162. | 30a | Georgius Circl maritus Susannæ Antalovitz | | Rúss. | 1. | 35 annorum | Novembris die 1a | | Ex primo matrimonio cum Susanna Circl viventibus 6 ex secundo anno 2. |
| 163. | 31a | Andreas f. Michaëlis Molnár vasthj et Susannæ Vránka | | | 89. | 1 | 1 anno 2 dierum | 2a | |
| 164. | 31a | Michaël f. Andreæ Gregor et Annæ Urban | | | 364. | 1. | 1 anni 21 dierum | 2a | |
| 166 | Novembris die 1a | Georgius f. Michaëlis Fekk et Mariæ Capula | | | 309. | 1. | 10 annorum 8 mensium 7 dierum | 3a | |
| 116 | 3a | Susanna filia Joannis Csonkh et Susannæ Zorzics | | | 89. | 1. | 11 annorum 8 mensium 16 dierum | 4a | |
| 117 | 4a | Michaël f. Joannis Csonka et Annæ Turdely | | | 264. | 1. | 2 annorum 1 mensis 6 dier. | 1a | |
| 168 | 3a | Maria Pap Rosj vidua Joannis Medvecz | | | 345 | 1. | 6y annorum | 1a | |

# Defuncti

| Numerus Currens | Annus et Dies obitus | Nomen et Cognomen defuncti et an. vel pro. vel ren. | Ætas | Sacramentis provisus | Sepultura | Nomen Sepulchralis | Observationes |
|---|---|---|---|---|---|---|---|
| 169 | 1873 4 Novembris die 9a | Paulus ex Carnus Nicolai et Catharinæ Vinan | Annorum 4 Mensium 7 Dierum 4 | 1 | Sanctum Crucem | Kiszáss 4 Novembris die 11a | Tridenus ad Altare 2dum |
| 170 | 11a | Paulus Franciscus Magistri et Mariæ Domosi | 7 Annorum 8 | 1 | 36 Annorum | 12a | |
| 171 | 12a | Maria f. Michaëlis Nálong et Catharinæ Cubik | 4 Annorum 3 | 1 | 1. Annorum 4 Mensium 1 Dierum | 13a | |
| 172 | 14a | Andreas filius Adami Szentl et Annæ Berecz | 4 Annorum 25 | 1 | 1 Annorum | 15a | |
| 173 | 11a | Kövács mortuus Evangelium Andreæ et Annæ Horváth Catharinæ Franciscæ Mariæ Lovászky | 4 Annorum 11 | 1 | 31 Annorum | Illok 4 Novembris die 14a | Tridenus ad Altare 2dum In cœmeterio dictæ Ecclesiæ B. V. M. |
| 174 | 14a | Joannes f. Joannis Horbuth et Catharinæ Franciscæ | 24 Annorum | 1 | 9 Dierum | Kiszáss 4 Novembris die 16a | |
| 175 | 15a | Elisabetha f. Andreæ Vrántz et Catharinæ Majsás | 16 Annorum | 1 | 12 Dierum | 16a | |
| 176 | 16a | Maria f. Josephi Kovács et Mariæ Lovászky | 4 Annorum 2 | 1 | 3 Annorum 6 Mensium 5 Dierum | 17a | |

# Defuncti

| Numerus Funeris | Annus et dies obitus | Nomen et Conditio defuncti, ejus vir, conjugis vel parentes. | Locus sepulturæ et habitatio. | Ætas | Mortuus fuit testatus per 3 dies ante sepulturam | Quot dies ante sepulturam | Nomen Sepultuarii | Observationes. |
|---|---|---|---|---|---|---|---|---|
| 177 | 1753 1 Novembris die 16 | Samuel Hillenwarter casus Cölln. | Cassäy 464. | 1 | 1 | 15 annorum | Freitags 1 Novembris die 17 | Friderich Hillen Cöln |
| 178 | 18 | Michaël f. Andreæ Kürpän et Susannæ Jacobs | Cöln. | 1 | | 6 annorum | 17 | |
| 179 | 19 | Joannes Varga vidimus thesaurarius Cölln. | Cöln | 1 | 1 | 15 annorum | 18 | |
| 180 | 17 | Paulus Pauli Keller et Susannæ Francis | Cöln | 1 | 1 | 5 annorum | 15 | |
| 181 | 17 | Michaël f. Martini Blanckes et Catharinæ Jacobs | Cöln | 1 | 1 | 8 annor | 18 | |
| 182 | 21 | Mortua Susanna Jacobs conjugis Michaëlis Blanckes | Cöln | 9 | 1 | 5 | 22 | |
| 183 | 21 | Susanna Pauli Gapolo | Cöln | 336 | 1 | 20 annorum | 23 | |
| 184 | 23 | Susanna Vezar vidua Pauli Moreau | Cöln | 833 | 1 | 64 annorum | 24 | |

# Defuncti.

| Numerus Currens | Annus et Dies obitus | Nomen et Conditio defuncti (Nomen, prænomen et Habitatio eius vivi temporis) | Sexus | Status | Notitia funeris peracti. | Locus et Dies Sepulturæ. | Nomen Sacerdotis | Observationes. |
|---|---|---|---|---|---|---|---|---|
| 185. | 1863 Novembris die 29° | Andreas f. Georgii Zabadka Jobbágy et Mariae Harpány | M. 253. | A. | 13 diebus. | Kisrákos Novembris die 30° | F. Stellus Vell. | |
| 186 | 30° | Julianna f. Thomae Orsós Conthoralis Petrik | 94. | I | 3 menses 1 diebus | Decembris die 1° | | |
| 187 | 2 decembris die 2° | Susanna f. Christiani Meyer et Johannae Hédl | 2. d. | I | 3 menses | 2° | | |
| 188 | 1° | Paulus Thomas Andreae Lucina Vendg. curatoris Viduae 91 Annorum | 74. | I | 2 menses 10 menses 1/2 diebus | 1° | | |
| 189 | 4° | Elisabetha f. Martini Pálfi et Susannae Orsós | 42 | I | 11 annorum 11 menses 8. diebus | 4° | | |
| 190 | 11° | Martinus f. Andreae Mucsi et Elisabethae Jegenán | 28 | I | 2 menses 4 diebus | 12° | | |
| 191 | 13° | Nicolaus Christiani Meyer et Johannae Hédl | 2. | I | 1 annorum | 15° | | Natus Orbó mndus 15° Decembris 1864 |
| 192. | 14° | Anna f. Martini Pálfi et Catharinae Horváth | Femina | I | 2 annorum 2 menses 23 diebus | 16° | | |

# Defuncti

| Numeri Currus | Annus et Dies obitus | Nomen et Conditio defuncti etiam vivi conjugis vel parentis. | Domus gremii et habitationis. Hic Omnes. | Secus Sexus. | Aetas | Nobilissimi Doctissimi Sepulturae mortis. | Tempus, Locus et Dies Sepultura | Nomen Sepulchri | Observationes. |
|---|---|---|---|---|---|---|---|---|---|
| 193 | 18[a] Decembris die 16[a] | Susanna Ill[a] Dominici Mori vedi, Catharinae Cipolla | Vicinia | 1 | 3 annorum | | Vicinia Decembris die 17[a] | S. Catharinae | |
| 194. | 18[a] | Anna Jungi conjux Joannis Britis | 402. | 1 | 38 annorum. | | 18[a] | | |
| 195 | 18[a] | Elisabetha Ofora conjux Andreae Symonetti | 164. | 1 | 48 annorum | | 19[a] | | |
| 196 | 21[a] | Paulus Pauli Capelo et Susannae Felix | 336. | 1 | 8 mens 9 dierum | | 21[a] | | |
| 197. | 24[a] | Michael Stefani maritus Susannae Ill Chyba | 439 | 1 | 4[o] annorum | | 25[a] | | |
| 198. | 26[a] | Anna Hutovetti conjux Francisci Valach | Maior Domus | 1 | 56 annorum | | 26[a] | | |
| 199. | 28[a] | Joannes Valach vidua Annae Hutovetti | Maior Domus | 1 | 64 annorum | | 29[a] | | |
| 200. | 28[a] | Michaelis Stephani Martinetti et Catharinae Fichel | Vicinia in Ugo | 1 | 3 mens & dies | | 29[a] | | |

# Defuncti

| Numerus Annus | Annus et Dies obitus | Nomen et Cognomen defuncti etiam quas emigravit vel pro tabulato | Conjugati et Tabulato | Sexus | Aetas | Mortis genus et tempus ante mortem | Locus et Dies Sepultura | Nomen Sepulturae | Observationes |
|---|---|---|---|---|---|---|---|---|---|
| 201 | 1873 Decembris die 28ª | Michael Thomas Filius et Judetha Jarosch | Judæus № 315 | / | 5 annorum 2 mens 19 dierum | | Decembris die 29ª | Friedericus Hoffmann P.M. | |
| 202 | 29ª | Paulus Casati natus Civitate Bononia | Romæ | / | 34 annorum | | 30ª | | |
| 203 | 30ª | Elisabetha filia Joannis Judæus Actuar. Cæsareæ Urbis | № 434 | / | 18 annorum | | 1874 Januarii die 1ª | | |

Liber Cypriæ Sanctæ

Friderici Hoffmann
VDM.

# DEFUNCTORUM

| Nombre que tuvo siendo párvulo muerto | Fecha presente Mandamiento de Mo[illegible] | Tiempo del dicho Sepelierno | Nombres Sepelientes | OBSERVATIONES |
|---|---|---|---|---|
| | | | | Corre al folio de Defunctis i confir. Enero Virginia Año 1878. |

# MATRIKULA

# DEFUNCTORUM

| Numerus Currens | Annus et dies Obitus | DEFUNCTI. Nomen et Conditio defuncti, item ejus conjugis vel parentis | Locus originis et habitationis non-cus domus | Sexus masculinus | Sexus feminina | Aetas | Morbus sive aliud genus mortis | Festo provisus Sacramentis Morbundorum | Locus et dies Sepulturae | Nomen Sepelientis | OBSERVATIONES |
|---|---|---|---|---|---|---|---|---|---|---|---|
| 1 | 1874 | Anna [illegible] | [illegible] | | 1 | [illegible] | | | [illegible] | | |
| 2 | 1° | [illegible] | [illegible] | 1 | | [illegible] | | | 2° | | |
| 3 | 3° | [illegible] | 4 [illegible] | | 1 | [illegible] | | | 4° | | |
| 4 | 3° | [illegible] | [illegible] | 1 | | [illegible] | | | 4° | | |
| 5 | 3° | [illegible] | [illegible] | 1 | | [illegible] | | | 4° | | |
| 6 | 4° | Michael [illegible] | 286 | 1 | | [illegible] | | | 5° | | |
| 7 | 5° | Andreas [illegible] | 311 | 1 | | [illegible] | | | 1° | | |
| 8 | 6° | Michael [illegible] | 31 | | | [illegible] | | | 6° | | |

# MATRIKULA DEFUNCTORUM

| Numerus Currens | Annus et dies mortis | DEFUNCTI: Nomen et Conditio defuncti Nam ejus conjugis vel parentis | Locus originis et habitationis, numerus domus | SEXUS: coniugatus | SEXUS: famulatus | Aetas |
|---|---|---|---|---|---|---|
| 9 | 1874 | [illegible] | [illegible] | / | | [illegible] |
| 10 | 8ª | [illegible] | 481 | | / | [illegible] |
| 11 | 10ª | Michaël [illegible] | 213 | / | | [illegible] |
| 12ª | 14ª | [illegible] | [illegible] | / | | [illegible] |
| 13 | 14ª | [illegible] | [illegible] | / | | [illegible] |
| 14 | 18ª | Georgius [illegible] | 362 | / | | [illegible] |
| 15 | 18ª | Catharina [illegible] | 354 | | / | [illegible] |
| 16 | 19ª | Andreas [illegible] | 87 | / | | [illegible] |

| Morbus ante almé grave mortis | Festus prævius Sacramentis Moribundorum | Locus et dies Sepulturae | Nomen Sepelientis | OBSERVATIONES |
|---|---|---|---|---|
| | | 14 [illegible] | [illegible] | |
| | | 9ª | | |
| | | 11ª | | |
| | | 12ª | | |
| | | 15ª | | |
| | | 19ª | | |
| | | 19ª | | |
| | | 21ª | | |

# MATRIKULA

# DEFUNCTORUM

## DEFUNCTI

| Numerus Currens | Annus et dies Obitus | Nomen et Cognomen defuncti item ejus conjugis vel parentes | Locus originis et habitationis numerus domus | Sexus masculinus | Sexus foemininus | Aetas | Verbus sive simul genus mortis | Fulta provisus Sacramentis Moribundorum | Locus et dies Sepulturae | Nomen Sepelientis | OBSERVATIONES |
|---|---|---|---|---|---|---|---|---|---|---|---|
| 17 | 1854 [illegible] | Anna f. Martini Kóllás et Mariae Stachowszky | [illegible] 400 | | 1 | [illegible] | | | [illegible] | [illegible] | |
| 18 | 21ª | Thobias [illegible] | [illegible] 317 | 1 | | [illegible] | | | [illegible] | | |
| 19 | 24ª | Anna f. Andreae Szenasi et [illegible] | 108 | | 1 | [illegible] | | | 25ª | | |
| 20 | 24ª | Anna f. Joannis Agárdy et Annae [illegible] | [illegible] | | 1 | [illegible] | | | 25ª | | |
| 21 | 25 | Anna f. Michaëlis Medved et [illegible] | 315 | | 1 | [illegible] | | | 27ª | | |
| 22 | 27ª | Paulus f. Ephraim Kovács et Helenae Tekar | 333 | 1 | | [illegible] | | | 28ª | | |
| 23 | 30ª | Joanna f. Joannis Maráh et Mariae Thurzó | 401 | 1 | | [illegible] | | | 31ª | | |
| 24 | 31ª | [illegible] | [illegible] | | 1 | [illegible] | | | [illegible] | | |

# MATRIKULA DEFUNCTORUM

| Numerus Currens | Annus et dies natalis | DEFUNCTI. Nomen et Conditio defuncti item ejus conjugis vel parentis | Locus originis et habitationis numerus domus | Sexus masculinus | Sexus foemininus | Aetas | Verbus sive aliud genus mortis | Forma praevisa Sacramentis Moribundorum | Locus et dies Sepulturae | Nomen Sepelientis | OBSERVATIONES |
|---|---|---|---|---|---|---|---|---|---|---|---|
| 33 | 1854 [illegible] die 9a | Susanna f. Pauli [illegible] Albert [illegible] | [illegible] Spár | | 1 | [illegible] [illegible] | | | Cmiterio Vrbanensi die 9a | Sacerdote Albert [illegible] | |
| 34 | 8a | Joannes f. Joannis Vicenti et Annae Pollen | Ermora | 1 | | [illegible] [illegible] | | | [illegible] | | |
| 35 | 8a | Andreas f. Michaelis Mader Kyg et Annae Altmannsky | Kuroše 398 | 1 | | [illegible] [illegible] | | | [illegible] | | |
| 36 | 11a | Maria f. Joannis Širina et Mariae Franciski | [illegible] Spár | | 1 | [illegible] Mitter | | | [illegible] | | |
| 37 | 11a | Anna f. Antonii Vanka [illegible] Catharinae Kiseo | [illegible] [illegible] | | 1 | [illegible] | | | [illegible] | | |
| 38 | 11a | Maria Nikolaj Kronina Andreae Chalupa | [illegible] [illegible] 128 | | 1 | [illegible] [illegible] | | | [illegible] | | |
| 39 | 13a | Georgius f. Jacobi Kabador et Elisabethae Marcos | 428 | 1 | | [illegible] [illegible] | | | [illegible] | | |
| 41 | 15a | Paulus f. Joannis Spárnik et Annae Skřivánek | [illegible] | 1 | | [illegible] [illegible] | | | [illegible] | | |

# MATRIKULA DEFUNCTORUM

| Numerus Currens | Annus Diei Obitus | DEFUNCTI. Nomen et Conditio defuncti item ejus conjugis vel parentis | Locus originis et habitationis numerus domus | Sexus m. masculinus | Sexus f. femininus | Aetas | Morbus sive aliud genus mortis | Potitae privatae Sacramentis Meritoriorum | Locus et dies Sepultur. | Nomen Sacerdotis | OBSERVATIONES |
|---|---|---|---|---|---|---|---|---|---|---|---|
| 41 | 1834 [illegible] 18ª | [illegible] | [illegible] | 1 | | [illegible] | | | [illegible] | [illegible] | |
| 42 | 19 | Catharina f. Georgii Seabach et Susannae Barthin | 348 | | 1 | [illegible] | | | 21ª | | |
| 43 | 19ª | Susanna f. Joannis Stolz et Susannae Walter | 46 | | 1 | [illegible] | | | 21ª | | |
| 44 | 21ª | Georgius f. Georgii Simon [illegible] | 6 | 1 | | [illegible] | | | 21ª | | |
| 45 | 21ª | Paulus f. Andreae Martin et Susannae [illegible] | 484 | 1 | | [illegible] | | | 22ª | | |
| 46 | 21ª | Samuel f. Joannis Stolz et Elisabethae Lesemberg | 181 | 1 | | [illegible] | | | 22ª | | |
| 47 | 21ª | Matthias f. Joannis Stolz et Elisabethae Lesemberg | 181 | 1 | | [illegible] | | | 23ª | | |
| 48 | 23ª | Susanna f. Matthiae Mayer et Annae Christ. | 6 | | 1 | [illegible] | | | 23 | | |

# MATRIKULA

# DEFUNCTORUM

| Numerus Curens | Annus et dies Obitus | DEFUNCTI. Nomen et Conditio defuncti item ejus conjugis vel parentis | Locus originis et habitationis s. numerus domus | SEXUS masculinus | SEXUS femininus | Aetas | Morbus vitae aliud genus mortis | Festae proximae Sacramenta Moribundorum | Locus et dies Sepulturae | Nomen Sepulchri | OBSERVATIONES |
|---|---|---|---|---|---|---|---|---|---|---|---|
| 40 | 1854 | | | | / | | | | | | |
| 41 | | et Mariae | № 263 | | | | | | die 24 | | |
| 50 | | et Susannae Gregorin | | | / | | | | 24 | | |
| 51 | | | | | / | | | | 26 | | |
| 52 | | et Mariae | 2 | / | | | | | 28 | | |
| 53 | | | 63 | | / | | | | | | |
| 54 | | | 316 | / | | | | | 28 | | |
| 55 | | et Susannae | 65 | / | | | typhus | | 28 | | |
| 56 | | | 460 | / | | | | | die 1 | | |

# MATRIKULA DEFUNCTORUM

## DEFUNCTI

| Numerus Currens | Annus et dies Obitus | Nomen et Conditio defuncti item ejus conjugis vel parentis | Locus originis et habitationis, numerus domus | Sexus masculinus | Sexus femininus | Aetas | Morbus sive aliud genus mortis | Fuitne provisus Sacramentis Moribundorum | Locus et dies Sepulturae | Nomen Sepelientis | OBSERVATIONES |
|---|---|---|---|---|---|---|---|---|---|---|---|
| 57 | 1879 | Michael f. Andreae Madachy | | | | 1 mens. | | | | | |
| | | et Catharinae Filius | | 1 | | 14 dies | | | | | |
| 58 | " | Maria Andrášik vidua | | | 1 | 1 annos | | | | | |
| | | Andreae Castle | | | | | | | | | |
| 59 | 4a | Martinus f. Thomae Simon | | 1 | | 1 mens. | | | | | |
| | | et Catharinae Filius | | | | 10 dies | | | | | |
| 60 | 4a | Joannes Franciscus | Selowitz | 1 | | 1 annos | | | | | |
| | | Thomae Filius | | | | | | | | | |
| 61 | 1a | Joannes Nepomucenus | 192 | | 1 | 6 annos | | | | | |
| | | Andreae Filius | | | | | | | | | |
| 62 | 5a | Josephus Madachy | 420 | | 1 | 29 annos | | | | | |
| | | Francisci Mardian | | | | | | | | | |
| 63 | 29 | Maria v. Martin Vidua | 444 | | 1 | 15 annos | | | | | |
| | | Martini Mardian | | | | | | | | | |
| 64 | 8a | Maria Mardiny conjux | 2. | | 1 | 25 annos | | | | | |
| | | Nicolaides Simon | | | | | | | | | |

# MATRIKULA

## DEFUNCTI.

| Numerus Curens | Annus et dies Obitus | Nomen et Conditio defuncti Item ejus conjugis vel parentis | Locus originis et habitationis numerus domus | Sexus masculinus | Sexus foemininus | Actus |
|---|---|---|---|---|---|---|
| 10 | 1874 Januar 9 | Maria Hrovat, vd. Paul. Jakič | Log 3 | | 1 | S. I. |
| 11 | 11 | Maria Mazelle, vd. Andreas Kotar | 21 | | 1 | |
| 12 | 11 | Anna J. Jurij Dolenc Andreas Mesner | 314 | | 1 | |
| 13 | 11 | Jurij Hrovat, 1 a. 6 m. Jurij Mavrič | 513 | 1 | | Obs. Ins. |
| 14 | 11 | Jurij Hrovat sin Elisabetha dcra | 450 | 1 | | 4 d |
| 15 | 13 | Maria J. Jurij Hrovat Maria Mesner | 420 | | 1 | Imm. |
| 16 | 11 | Jurij, J. Paul Hrovat Katharina Mesnerjeva | 417 | 1 | | Imm. |
| 17 | 12 | Michael J. Jak. Cerpes Josipa Lisec | 451 | 1 | | Imm. |
| 18 | 13 | Mesnarjeva sestra vd. Elisabeta Mihelj | 471 | 1 | | Obs. Imm. |
| 19 | 14 | Mesnarjev J. Jak. Lisec vd. Jakobina Lukeša | 217 | 1 | | Imm. |

## Archi-Dioecesis Anno 187

| Fuine provisus sacramentis Moribundorum? | Locus et Dies Sepulturae | Nomen Sepelientis | Observationes. |
|---|---|---|---|
| | Forgica 13 Martii 3ia 10ª | Fuit 1 tellen 12 Ma | |
| | 11 | | |
| | 11 | | |
| | 11 | | |
| | 14 | | |
| | 14 | | |
| | 14 | | |
| | 13 | | |
| | 14 | | |
| | 15 | | |

# Matricula Defunctorum Parochialis Ecclesiae

Archi-Dioecesis

Anno 187

| Numerus Currens | Annus, Mensis, et Dies obitus | Defuncti: Nomen et Conditio defuncti tam e suo Coniugio vel parentis | Locus originis et habitationis Numerus Domus | Sexus: masculinus | Sexus: foemininus | Aetas | Morbus sive aliud genus mortis | Fuitne provisus Sacramentis Moribundorum? | Locus et Dies Sepulturae | Nomen Sepelientis | Observationes |
|---|---|---|---|---|---|---|---|---|---|---|---|
| | 1874 | [illegible] | | | | 60 | | | [illegible] | — | |
| 70 | [illegible] | [illegible] | 35? | | 1 | [illegible] | | | [illegible] | [illegible] | |
| | 14 | | | | | | | | 15. | | |
| 71 | 16 | [illegible] | | | 1 | [illegible] | | | 18 | | |
| 72 | 17 | [illegible] | 301 | | 1 | 8 | | | 19 | | |
| 73 | 19 | [illegible] | | | 1 | [illegible] | | | 21 | | |
| 74 | 16 | [illegible] | | 1 | | [illegible] | | | 21 | | |
| 75 | 21 | [illegible] | 41 | | 1 | [illegible] | | | 22 | | |
| 76 | [illegible] | [illegible] | 350 | | 1 | [illegible] | | | 25 | | |
| 77 | 24 | [illegible] | 282 | 1 | | 24 | | | 15 | | |
| 78 | 20 | [illegible] | 186 | | 1 | [illegible] | | | 26 | | |
| 79 | 24 | [illegible] | 123 | 1 | | 6 | | | 26 | | |

# Matricula Defunctorum Parochialis Ecclesiae

Archi-Dioecesis

Anno 187

| Numerus Currens | Annus, Mensis et Dies obitus | Defuncti: Nomen ac Conditio defuncti item eius Coniugis vel parentis | Locus originis et habitationis Numerus Domus | Sexus masculinum | Sexus femininum | Morbus sive aliud genus mortis | Finis provisus Sacramentis Mori bundorum? | Locus et Dies Sepulturae | Nomen Sepelientis | Observationes |
|---|---|---|---|---|---|---|---|---|---|---|
| 85 | 1874 März 27 | [illegible] | Kirgis N° 41 | 1 | | | | Kirgis. März 29 | J. [illegible] | |
| 86 | 29. | [illegible] | 60 | 1 | | | | 31 | | |
| 87 | 29 | [illegible] | 226 | | 1 | | | 30 | | |
| 88 | 30 | [illegible] | 155 | 1 | | | | 31 | | |
| 89 | 31 | [illegible] | 292 | 1 | | | | April 1. | | |
| 90. | 31. | [illegible] | 443 | 1 | | | | 1 | | |
| 91 | 31 | [illegible] | 272 | 1 | | | | 1 | | |
| 92 | 1 | [illegible] | 174 | 1 | | | | 1 | | |
| 93 | 31. | [illegible] | 174 | 1 | | | | 1 | | |
| 94 | April 2. | [illegible] | 177 | 1 | | | | 3 | | |

# Matricula Defunctorum Parochialis Ecclesiae

Archi-Dioecesis

Anno 187

| Numerus Currens | Annus. Mensis. et Dies obitus | Defuncti: Nomen et Conditio defuncti item ejus Coniugis vel parentis | Locus originis et habitationis Numerus Domus | Sexus | Aetas | Morbus sive aliud genus mortis | Fuitne provisus Sacramentis Moribundorum ? | Locus et Dies Sepulturae | Nomen Sepelientis | Observationes. |
|---|---|---|---|---|---|---|---|---|---|---|
| 95 | 1874 Aprilis 4 | [illegible] | [illegible] | 1 | [illegible] | | | [illegible] Aprilis 5 | [illegible] | |
| 96 | " | [illegible] | 303 | 1 | [illegible] | | | 6 | | |
| 97 | 7. | [illegible] | 493 | 1 | 73 | | | 9 | | |
| 98 | 9 | [illegible] | 473 | 1 | 16 | | | 11 | | |
| 99 | 9. | [illegible] | — | 1 | [illegible] | | | 10 | | |
| 100 | 10. | [illegible] | — | 1 | 4 | | | 11 | | |
| 101 | 11. | [illegible] | 124 | 1 | 23 | | | 12 | | |
| 102 | 13 | [illegible] | 164 | 1 | [illegible] | | | 14 | | |
| 103 | 13. | [illegible] | 250 | 1 | 3 | | | 14 | | |
| 104 | 14. | [illegible] | 254 | 1 | 8 | | | 15 | | |

# Matricula Defunctorum Parochialis Ecclesiae Archi-Dioecesis Anno 187

| Numerus Currens | Annus, Mensis et Dies obitus | Defuncti: Nomen et Cognomen defuncti item eius Coniugis vel parentis | Locus originis et habitationis: Numerus Domus | Sexus: masculinum | Sexus: femininum | Aetas | Morbus sive alia genesis mortis | Fuitne provisus Sacramentis Moribundorum? | Locus et Dies Sepulturae | Nomen Sepelientis | Observationes |
|---|---|---|---|---|---|---|---|---|---|---|---|
| | 187 | | | | | | | | | | |
| 105 | April 19 | | | | 1 | | | | | | |
| 106 | 22 | | | 1 | | | | | | | |
| 107 | 25 | | | 1 | | | | | | | |
| 108 | Maji 1 | | | 1 | | | | | | | |
| 109 | 2. | | | 1 | | | | | | | |
| 110 | 3 | | | 1 | | | | | | | |
| 111 | 14 | | | 1 | | | | | | | |
| 112 | 15 | | | 1 | | | | | | | |
| 113 | 20 | | | 1 | | | | | | | |
| 114 | 21 | | | 1 | | | | | | | |

# Matricula Defunctorum Parochialis Ecclesiae

Archi-Dioecesis

Anno 187

| Numerus Currens | Annus, Mensis, et Dies obitus | Defuncti: Nomen et Conditio defuncti item eius Coniugis vel parentis | Locus originis et habitationis Numerus Domus | Sexus: masculinus | Sexus: foemininus | Aetas | Morbus sive aliud genus mortis | Festne provisus Sacramentis Moribundorum? | Locus et Dies Sepulturae | Nomen Sepelientis | Observationes |
|---|---|---|---|---|---|---|---|---|---|---|---|
| 113 | 1879 1 Mai 26 | Georgius f. Georgii Steiger et Mariae Barbarae | Hagen N. 16 | 1 | | 1 mens. | | | Hagen 1 Mai 17 | J. Schlegel. P.S.R. | |
| 116 | 30 | Georgius f. Thomae Weichs et Elisabethae Meyer | 256 | 1 | | 1 mens. | | | 31 | | |
| 117 | 31 | Elisabetha Weichs, vid. Michaelis Vogel | 201 | | 1 | 26 ann. | | | 1 | | |
| 118 | 7bris 11 | Georgius Thomas, filius Ehemaria Jung. | 366 | 1 | | 8 ann. | | | 11 | | |
| 119 | 16 | Anna f. Caspari Wenneck et Susannae Jung. | 311 | | 1 | 5 ann. | | | 17. | | |
| 120 | 21. | Samuel Stingen filius Caroli Martini Ko | 390 | 1 | | 48 ann. | | | 22 | | |
| 121 | 26 | Catharina f. Pauli Bayer et Elisabethae Kehrer. | 71 | | 1 | 4 ann. | | | 17. | | |
| 122. | Julii 11 | Ehrich f. Andreae Gmeiner et Susannae Krayenbühl | 254 | 1 | | 1 mens. | | | 2 Jul. 11 | | |
| 123. | 20 | Susanna Greiss vidua Pauli Messer. | 185. | | 1 | 85 ann. | | | 22 | | |
| 124 | 25. | Anna f. Michaelis Keller et Susannae Bates | 418 | | 1 | 21 ann. | | | 26 | | |

# Matricula Defunctorum Parochialis Ecclesiae

Archi-Dioecesis

Anno 187

| Numerus Currens | Annus Mensis et Dies obitus | Defuncti: Nomen et Cognomen defuncti item eius Coniugis vel parentis | Locus originis et habitationis Numerus Domus | Sexus: masculinum | Sexus: femininum | Sexus: Aetas | Morbus sive quod genus mortis | Fuitne provisus Sacramentis Morbundorum? | Locus et Dies Sepulturae | Nomen Sepelientis | Observationes |
|---|---|---|---|---|---|---|---|---|---|---|---|
| | 1874 | Stanislaus Szyszkowski | Kigans | | | 43 | | | Kigans | J. Szlagowski | |
| 125 | Julii 26 | Catharina Szabelska | N° 3[illegible] | | 1 | [illegible] | | | Julii 27. | | |
| | | Emanuel Szyszkowski | | | | 53 | | | Augusti 1 | | |
| 126 | 31. | Joseph Cielowski | [illegible] | 1 | | [illegible] | | | | | |
| | Augusti | Paulus Joseph Kubis | | | | 3 | | | | | |
| 127 | Dni 1. | Catharina Kubisowa | 493 | 1 | | [illegible] | | | 2 | | |
| | | Barbara Felicitas Szlagowska | | | | 1 | | | | | |
| 128 | 4 | Joseph Szlagowski | 341 | 1 | | [illegible] | | | 7. | | |
| | | Joseph Felix Szlagowski | | | | 1 | | | | | |
| 129 | 7. | Elisabetha Szlagowska | 111 | | 1 | [illegible] | | | 8 | | |
| | | Adrian Felix Szlagowski | | | | 1 | | | | | |
| 130 | 9. | Catharina Szlagowska | 109 | 1 | | [illegible] | | | 9 | | |
| | | Maria Szlagowska | | | | 17 | | | | | |
| 131 | 15. | Adam Szlagowski | 91 | | 1 | [illegible] | | | 14 | | |
| | Augusti | Andreas Joseph Vogel | | | | 21 | | | Augusti | | |
| 132. | 8. | Anna Vogel | 445 | 1 | | [illegible] | | | 16. | | |
| | | Joannes Ludovicus Orlicz | | | | 1 | | | | | |
| 133. | 8. | Elisabetha Szlagowska | 328 | 1 | | [illegible] | | | 10 | | |
| | | Hortensia Maria Szlagowska | | | | [illegible] | | | | | |
| 134 | 11 | Aegidius Dominicus | 63 | 1 | | [illegible] | | | 12 | | |

# Matricula Defunctorum Parochialis Ecclesiae

Archi-Dioecesis

Anno 187

| Numerus Currens | Annus Mensis et Dies obitus | Defuncti: Nomen et Conditio defuncti item eius Coniugis vel parentis | Locus originis et baptismatis Numerus Domus | Sexus: masc. | Sexus: fem. | Aetas | Morbus sive aliud genus mortis | Fuitne provisus Sacramentis Moribundorum ? | Locus et Dies Sepulturae | Nomen Sepelientis | Observationes |
|---|---|---|---|---|---|---|---|---|---|---|---|
| | 1874. | Elisabetha Nothaft, ejus | Kirgais | | | 24 | | | Octobris | | |
| 135 | Octobris 3. | Michaelis Vanderwerk | N: 68 | | 1 | [illegible] | | | die 5. | J. Stettner, Vicar. | |
| | | Michaelis Josephus Stanka | | | | 19 | | | | | |
| 136 | 6 | et Maria Zettler | 22 | | 1 | Dec | | | 17 | | |
| | | Elisabetha Josephi Zenger | | | | 15 | | | | | |
| 137 | 7 | et Maria Moser | | | 1 | Dec | | | 9 | | |
| | | Barbara Josephi Hasig | | | | 2 | | | | | |
| 138 | 8 | et Johanna Mathes. | | | 1 | [illegible] | | | 9 | | |
| | | Paulus Michaelis Mayrhofer | | | | 19 | | | | | |
| 139. | 10 | et Elisabetha Hofer | | | 1 | Dec | | | 12 | | |
| | | Joannes Josephi Bauer | | | | 1 | | | | | |
| 140. | 22. | et Johanna Weigel | | | 1 | mens | | | 23 | | |
| | | Johannes Josephi Danner | | | | 1 | | | | | |
| 141 | 22. | et Anna Dahlweg | 442 | | 1 | mens | | | 24 | | |
| | | Joannes Petrus [illegible] | | | | 54 | | | | | |
| 142 | 22 | Elisabetha Mathes | | | 1 | [illegible] | | | 23 | | |
| | | Martha Maria Mayr | | | | | | | | | |
| 143 | 27 | Filia Joannis Kaiser | 498 | | 1 | [illegible] | | | 25 | | |
| | | Anna Josephi Mathias Pachhofer | | | | 6 | | | | | |
| 144 | 30. | et Johanna Mayrhofer | 397. | | 1 | Dec | | | 31 | | |

# Matricula Defunctorum Parochialis Ecclesiae

Archi-Dioecesis

Anno 187

| Numerus Currens | Anno, Mensis, et Dies Mortis | Defuncti: Nomen et Cognomen defuncti; item eius Coniugis vel parentis | Locus originis habitationis Numerus Domus | Sexus: mas | Sexus: foem. | Sexus: infans | Morbus sive aliud genus mortis | Funus provisum Sacramentis Moribundorum | Locus et Dies Sepulturae | Nomen Sepelientis | Observationes |
|---|---|---|---|---|---|---|---|---|---|---|---|
| | 1874 | Charlotte Karpezyk | Krzeszowice | | | 35 | | | Krzeszowice | | |
| 145 | November 3 | Franciscus Valko | 165 leg | | 1 | 4 mens | | | November 4 | Ad Literas Rev. | |
| 146. | 4. | Michael Sebastianus Schmitz et Maria parentes | 115 | 1 | | 1 mens | | | 5 | | |
| 147 | 4. | Franciscus Michaelis Schmitz et Elisabeth Schmitzky | 244 | | 1 | 1 mens | | | 5. | | |
| 148 | 6 | Franciscus Sebastianus Vetter et Franciscus Vetzer. | 115 | 1 | | 15 dies | | | 7 | | |
| 149 | 9 | Andreas S. Pauli Kolar et Franciscus Krzyzanek | 101 | 1 | | 11 mens | | | 11 | | |
| 150 | 10. | Franciscus Michaelis Zemanek et Franciscus Zemanek | 442 | 1 | | 1 mens | | | 11 | | |
| 151 | 13 | Nicolaus Zatlucko | | 1 | | 5 | | | 15 | | |
| 152 | 13 | Heinrich Josephus Zapotocky et Josephus Czyrek | | | 1 | 5 | | | 15 | | |
| 153 | 18 | Leonardus Joannis Kaminski et Josephus Kaminski Vicf. | 34 | 1 | | 1 mens | | | 20 | | |
| 154 | 19 | Elisabetha Augusta Zyk et Franciscus Bartos | 47 | 1 | | 29 dies | | | 20 | | |

# Matricula Defunctorum Parochialis Ecclesiae

# Archi-Dioecesis

Anno 187

| Numerus Currens | Annus, Mensis, et Dies obitus | Defuncti: Nomen et Conditio defuncti item suus Coniugis vel parentis | Locus originis et habitationis Numerus Domus | Sexus | | Aetas | Morbus sive aliud genus mortis | Fuitne previus Sacramentis Moribundorum? | Locus et Dies Sepulturae | Nomen Sepelientis | Observationes. |
|---|---|---|---|---|---|---|---|---|---|---|---|
| | | | | masculinus | femininus | | | | | | |
| 158. | 1874 Novemb. 20. | Joannes f. Joannis Kiss [illegible] et Mariae Nagy. | Kispest N° 371 | 1 | | 14 annor. | | | Kispest. Novembr. 20 | | |
| 156 | 21. | [illegible] et Anna Nagyová | 85 | 1 | | 2 annor. | | | 22 | | |
| 157 | 21. | Anna f. Joannis Horváth et Catharinae Szpala | 266 | | 1 | 5 annor. | | | 21. | | |
| 158 | 22 | Mathias Stefanus Gruyo [illegible] et Mariae Petrovics | 91 | 1 | | 6 annor. | | | 24 | | |
| 159 | 26. | Josephus f. Pauli Pólus et Catharinae Abr. Lovaszky. | | 1 | | 1 annor. | | | 27 | | |
| 160 | 30 | Martinus f. Michaelis [illegible] et Mariae Molnár | 49 | 1 | | 7 annor. | | | xbr 1 | | |
| 161 | Dec. 3. | Antonius f. Andreae Maczik et Elisab. Libovszky | 98 | 1 | | 3 dier. | | | 4 | | |
| 162 | 5. | Anna f. Andreae Pandur et Mariae Mihály | 174 | | 1 | 1 annor. | | | 6 | | |
| 163 | 10. | Paulus f. Andreae Mihály et Stephani Mennert | 429 | 1 | | 11 annor. | | | 11 | | |
| 164 | 11 | Michael Sroka, [illegible] Mariae Mihály | 18 | 1 | | 6 annor. | | | 13 | | |

# Matricula Defunctorum Parochialis Ecclesiae

Archi-Dioecesis

Anno 187

| Numerus Currens | Defuncti: Annus, Mensis, et Dies obitus | Defuncti: Nomen et Conditio defuncti item e.a. Coniugis vel parentis | Defuncti: Locus originis et habitationis Numerus Domus | Defuncti: Sexus masculinus | Defuncti: Sexus foemininus | Defuncti: Aetas | Defuncti: Morbus sive aliud genus mortis | Fuitne provisus Sacramentis Morbundorum ? | Locus et Dies Sepulturae | Nomen Sepelientis | Observationes. |
|---|---|---|---|---|---|---|---|---|---|---|---|
| | 1874. | Maria f. Joseph Gryga | Kirgis | | | 7 | | Sive | Kirgis | Frid Schlezer Wm | |
| 165 | Decemb. | et Anna Perko | № 128. | | 1 | 1 Jahr | | | Decemb. | | |
| | 13. | | | | | | | | 14. | | |
| | | Andreas f. Jacobi Volz | | | | 45 | | | | | |
| 166 | 18 | et Anna Friedrich | 15te | 1 | | Jahr | | | 29 | | |
| | | Paulus f. Michaelis Krist. | | | | 1 | | | | | |
| 167 | 19 | et Anna Kapusch | 141. | 1 | | Jahr | | | 30. | | |
| | | | | | | | | | | Visum Legis Copiae Testatur | |
| | | | | | | | | | | Kirgisiae 1875 die 4te | |
| | | | | | | | | | | Friedrich Schlezer | |
| | | | | | | | | | | Wm | |

Archi-Dioecesis Anno 187

A 2/6

| Fuitne provisus Sacramentis Moribundorum ? | Locus et Dies Sepulturae | Nomen Sepelienda | Observationes |
|---|---|---|---|
| | | | |

# Matricula Defunctorum Parochialis Ecclesiae

Archi-Dioecesis

Anno 187

| Numerus Currens | Anno Mensis Dies cuius | Defuncti: Nomen et Cognomen defuncti seu defunctae et parentis | Locus regionis et habitationis Numerus Domus | Sexus | Morbus sive aliud genus mortis | Fuitne provisus Sacramentis Moribundorum? | Locus et Dies Sepulturae | Nomen Sepulcretis | Observationes |
|---|---|---|---|---|---|---|---|---|---|
| 1 | 187 | | | | | | | | |
| 2 | 13. | | | | | | 14 | | |
| 3 | 12 | | | | | | 13 | | |
| 4 | 14. | | | | | | 15 | | |
| 5 | 15 | | | | | | 16 | | |
| 6 | 1 | | | | | | 2 | | |
| 7 | 10 | | | | | | 14 | | |
| 8 | 27 | | | | | | 30 | | |
| 9 | 31 | | | | | | 1 | | |
| 10 | 1 | | | | | | 2 | | |

# Matricula Defunctorum Parochialis Ecclesiae

Archi-Diocesis Anno 187

## Defuncti

| | | | | | | |
|---|---|---|---|---|---|---|
| | | | | | | |
| | | | | | | |
| | | | | | | |

# Matricula Defunctorum Parochialis Ecclesiae

Archi-Dioecesis Anno 187

| Numerus Currens | Defuncti: Aetas Anni / Menses / Dies | Defuncti: Nomen et Conditio Defuncti: eius Coniugis vel parentis | Defuncti: Locus originis et nati: Numerus Domus | Defuncti: Sexus: masc. / fem. | Defuncti: Sexus: coniug. / vid. / caelib. | Morbus vel causa mortis | Finitae provisae Sacramentis Morbundorum ? | Locus et Dies Sepulturae | Nomen Sepelientis | Observationes |
|---|---|---|---|---|---|---|---|---|---|---|
| | | | | | | | | | | |
| | | | | | | | | | | |
| | | | | | | | | | | |

# Matricula Defunctorum Parochialis Ecclesiae

Archi-Dioecesis

Anno 187

| Numerus Currens | Annus Mensis et Dies Obitus | Defuncti: Nomen et Cognomen defuncti; Nomina et cognomina coniugis vel parentis | Sexus et gradus et status: Numerus domus | Sexus et gradus et status: Sexus | Morbus sive alia causa mortis | Fulcra provisa Sacramentis Mortuorum? | Locus et Dies Sepulturae | Nomen Sepelientis | Observationes |
|---|---|---|---|---|---|---|---|---|---|
| | | | | | | | | | |
| | | | | | | | | | |
| | | | | | | | | | |

# Matricula Defunctorum Parochialis Ecclesiae

## Archi-Dioecesis

Anno 187

| Annus Currens | Annus, Mensis, et Dies obitus | Defuncti: Nomen et Cognomen defuncti; filius vel filia uxor vel maritus cujus conjunx vel parentes | Locus originis et habitationis Numerus domus | Sexus | Aetas | Munus sive alia genus mortis |
|---|---|---|---|---|---|---|
| | 18[illegible] | | | | | |
| 11 | 1[illegible] | | | 1 | | |
| | | | | | | |
| 4[illegible] | 19 | | | 1 | | |
| | | | | | | |
| 4[illegible] | 6 | | | | | |
| | | | | | | |
| 44 | " | | | | | |
| | | | | | | |
| 45 | 10 | | | 1 | | |
| | | | | | | |
| 46 | 6 | | | 1 | | |
| | | | | | | |
| 47 | 1 | | | 1 | | |
| | | | | | | |
| 41 | 6 | | | 1 | | |
| | | | | | | |
| 49 | 16 | | | 1 | | |
| | | | | | | |
| 50 | 19 | | | 1 | | |

| Foitne provisus Sacramentis Moribundorum ? | Locus et Dies Sepulturae | Nomen Sepelientis | Observationes |
|---|---|---|---|
| | | | |
| | | | |
| | | | |
| | 11 | | |
| | | | |
| | | | |
| | | | |
| | | | |
| | | | |
| | 11 | | |
| | | | |
| | 18 | | |
| | | | |
| | 19 | | |

# Matricula Defunctorum Parochialis Ecclesiae

Archi-Diocesis Anno 187

| Numerus Currens | Anni Menses et Dies mortis | Defuncti: Nomen et Cognomen et parentela | Sexus | Aetas | Status | Morbus sive quod genus mortis | Fultae provisae Sacramentis Mortuorum? | Locus et Dies Sepulturae | Nomen Sepelientis | Observationes |
|---|---|---|---|---|---|---|---|---|---|---|
| 81. | 1875 | [illegible] | [illegible] | [illegible] | [illegible] | | | [illegible] | | |
| 82. | [illegible] | [illegible] | [illegible] | [illegible] | [illegible] | | | [illegible] | | |
| 83. | [illegible] | [illegible] | [illegible] | [illegible] | [illegible] | | | [illegible] | | |
| 84. | 9. | [illegible] | [illegible] | [illegible] | [illegible] | | | 10 | | |
| 85. | 1 Septemb. 1 | [illegible] | [illegible] | [illegible] | [illegible] | | | 1 Septemb. 4 | | |
| 86. | [illegible] | [illegible] | [illegible] | [illegible] | [illegible] | | | [illegible] | | |
| 87. | 18 | [illegible] | [illegible] | [illegible] | [illegible] | | | 18 | | |
| 88. | 24. | [illegible] | [illegible] | [illegible] | [illegible] | | | 25 | | |
| 89. | [illegible] | [illegible] | [illegible] | [illegible] | [illegible] | | | [illegible] | | |
| 90. | 4 | [illegible] | [illegible] | [illegible] | [illegible] | | | [illegible] | | |

# Matricula Defunctorum Parochialis Ecclesiae

Archi-Dioecesis

Anno 187

| Numerus Currens | Annus, Mensis, et Dies obitus | Defuncti: Nomen et Cognomen [illegible] Nomen et Cognomen vel parentis | Locus Germen hospitalitio Numerus Domus | Sexus masculinus | Sexus foemininus | Aetas | Morbus sive aliud genus mortis | Faitne provisus Sacramentis Morbundorum ? | Locus et Dies Sepulturae | Nomen Sepulcretis | Observationes. |
|---|---|---|---|---|---|---|---|---|---|---|---|
| 1 | 1875 | | | | | | | | | | |
| 2 | | | | | | | | | | | |
| 3 | | | | | | | | | | | |
| 4 | 1 | | | | | | | | | | |
| 5 | | | | | | | | | | | |
| 6 | 11 | | | | | | | | | | |
| 7 | | | | | | | | | | | |
| 8 | 1 | | | | | | | | | | |
| 9 | | | | | | | | | | | |
| 10 | 14 | | | | | | | | | | |
| 11 | | | | | | | | | | | |
| 12 | 1 | | | | | | | | | | |
| 13 | | | | | | | | | | | |
| 14 | 24 | | | | | | | | | | |
| 15 | | | | | | | | | | | |
| 16 | 8 | | | | | | | | | | |
| 17 | | | | | | | | | | | |
| 18 | 1 | | | | | | | | | | |
| 19 | | | | | | | | | | | |
| 20 | | | | | | | | | | | |
| 21 | 1 | | | | | | | | | | |

# Matricula Defunctorum Parochialis Ecclesiae

Archi-Dioecesis

Anno 187

| Numerus Currens | Annus Mensis et Dies obitus | Defuncti: Nomen et Cognomen, Conditio et Coniugis vel parentis | Domus: Numerus Domus | Domus: Inquilinus vel Incola | Domus: Annis | Mortuus sine ullo genere mortis | Functus provisus Sacramentis Morbuorum ? | Locus et Dies Sepulturae | Nomen Sepelientis | Observationes |
|---|---|---|---|---|---|---|---|---|---|---|
| | 1875 | | | | | | | | | |
| 71 | | | | | | | | | | |
| | | | | | | | | | | |
| 72 | 9. | | | | | | | | | |
| | | | | | | | | | | |
| 73 | 10 | | | | | | | | | |
| | | | | | | | | | | |
| 74 | 13. | | | | | | | | | |
| | | | | | | | | | | |
| 75 | 14 | | | | | | | | | |
| | | | | | | | | | | |
| 76 | 11 | | | | | | | | | |
| | | | | | | | | | | |
| 77 | 3 | | | | | | | | | |
| | | | | | | | | | | |
| 78 | 15 | | | | | | | | | |
| | | | | | | | | | | |
| 79 | 6 | | | | | | | | | |
| | | | | | | | | | | |
| 80 | 17 | | | | | | | | | |

# Matricula Defunctorum Parochialis Ecclesiae

## Archi-Dioecesis

Anno 187

| Numerus Currens | Annus. Mensis et Dies Obitus | Defuncti: Nomen et Cognatio defuncti cum alia Coniugis vel parentis | Locus originis baptismatis Numerus Domus | Sexus: masc. | Sexus: fem. | Sexus: inf. | Morbus sive alius genus mortis | Paitae provisae Sacramento Morbunderum? | Locus et Dies Sepulturae | Nomen Sepeliendi | Observationes |
|---|---|---|---|---|---|---|---|---|---|---|---|
| 90 | 187[illegible] Octobris 4 | [illegible] | [illegible] | | 1 | | | | [illegible] Octobris 4 Nonas | Emilio Wilhelm Rom. | |
| 91 | [illegible] | [illegible] | | | 1 | | | | 1 | | |
| 92 | [illegible] | [illegible] | | | 1 | | | | 4 | | |
| 93 | [illegible] | [illegible] | | | 1 | | | | 14 | | |
| 94 | 10 | [illegible] | [illegible] | 1 | | | | | 10 | | |
| 95 | 19 | [illegible] | 103 | | 1 | | | | 20 | | |
| 96 | 20 | [illegible] | 94 | | 1 | | | | 21 | | |
| 97 | 22 | [illegible] | | 1 | | | | | 24 | | |
| 98 | [illegible] | [illegible] | 404 | 1 | | | | | 29 | | |
| 99 | 24 | [illegible] | 400 | | 1 | | | | 2. | | |

# Matricula Defunctorum Parochialis Ecclesiae

Archi-Dioecesis

Anno 187

| Numerus Currens | Anno Mensis et Dies Mortis | Defuncti: Nomen et Cognomen defuncti seu defunctae cum nomine Conjugis vel parentis | Defuncti: Locus originis et habitationis Numerus Domus | Defuncti: Aetas: annorum | Defuncti: Aetas: mensium | Defuncti: Aetas: dierum | Mortuus erat e sequenti genere mortis | Forma provisa Sacramento Morbundorum ? | Locus et Dies Sepulturae | Nomen Sepelientis | Observationes |
|---|---|---|---|---|---|---|---|---|---|---|---|
| 91 | | | | | | | | | | | |
| 1 | | | 491 | | | | | | | | |
| 3 | 29 | | 210 | | | | | | | | |
| 94 | | | 191 | | | | | | | | |
| 95 | | | | | | | | | | | |
| 96 | 11 | | 154 | | | | | | | | |
| 97 | 11 | | 71 | | | | | | | | |
| 98 | 13 | | | | | | | | | | |
| 99 | 15 | | 171 | 1 | | | | | | | |
| 100 | 17 | | 16 | | | | | | | | |

# Matricula Defunctorum Parochialis Ecclesiae

Archi-Dioecesis

Anno 187

| Numerus Currens | Anno Mensis et Diei mortis | Defuncti: Nomen, Cognomen, filiusne vel uxor cuius conjugis vir parentis | Defuncti: Natus annos habitator Numerus Domus | Defuncti: Sexus masculinus / femininus | Defuncti: Status | Munera ecclesiastica quibus perfunctus est | Funus processus Sacramentalis Mortuorum? | Locus et Dies Sepulturae | Nomen Sepelientis | Observationes |
|---|---|---|---|---|---|---|---|---|---|---|
| | | | | | | | | | | |
| 111 | | | | | | | | | | |
| 112 | | | | | | | | | | |
| 113 | | | | | | | | | | |
| 114 | | | | | | | | | | |
| 115 | | | | | | | | | | |

Archi-Dioecesis Anno 187

| Fuerit provisus Sacramentis Moribundorum ? | Locus et Dies Sepulturae | Nomen Sepulcrum | Observationes |
|---|---|---|---|
| | | | |

Leonis
Antonius Dolan Iunior
qui Longeti Parochia
Nissacensi
anno 1874

# Matricula Defunctorum Parochialis Ecclesiae

## Archi-Dioecesis

Anno 187

| Numerus Currens | Annus, Mensis, et Dies obitus | Defuncti: Nomen et Conditio defuncti item eius Coniugis vel parentis | Locus originis et habitationis Numerus Domus | Sexus masculinus | Sexus femininus | Aetas | Morbus ave aliud genus mortis | Fuitne provisus Sacramentis Maribundorum ? | Locus et Dies Sepulturae | Nomen Sepelientis | Observationes |
|---|---|---|---|---|---|---|---|---|---|---|---|
| | 187 | | | | | | | | | | |
| 1 | Januarii | | | | 1 | | | | | | |
| | die 1° | | | | | | | | | | |
| | | | | | | | | | | | |
| 4 | | | 115 | | 1 | | | | | | |
| | | | | | | | | | | | |
| | | | | | | | | | 1 | | |
| 4 | 12 | | | | 1 | | | | 13 | | |
| | | | | | | | | | | | |
| 6 | 16 | | | | | | | | 18 | | |
| | | | | | | | | | | | |
| 1 | die 2° | | 4 | | 1 | | | | 4 | | |
| | | | | | | | | | | | |
| 2 | 7 | | | 1 | | | | | 9 | | |
| | | | | | | | | | | | |
| 8 | 9 | | 100 | | 1 | | | | 9 | | |
| | | | | | | | | | | | |
| 1 | 10 | | 444 | 1 | | | | | 11 | | |
| | | | | | | | | | | | |
| 11 | 11 | | | 1 | | | | | 12 | | |

# Matricula Defunctorum Parochialis Ecclesiae

Archi-Diocesis

Anno 187

| Defuncti | | | | | | | Funus peractum Sacramentis ... fuerit? | Sepultura | Nomen Sepulturae | Observationes |
|---|---|---|---|---|---|---|---|---|---|---|
| Numerus Ordinis | Annus Mensis et Dies obitus | Nomen et Conditio defuncti item viri Conjugis vel parentis | Locus originis et domicilii | Sexus | Aetas | Morbus vel quo genere mortis | | | | |
| | | | | | | | | | | |
| 11 | | | | | | | | | | |
| | | | | | | | | | | |
| | | | | | | | | | | |
| | | | | | | | | | | |
| 14 | | | | | | | | | | |
| | | | | | | | | | | |
| | | | | | | | | | | |
| | | | | | | | | | | |
| | | | | | | | | | | |
| | | | | | | | | | | |
| | | | | | | | | | | |
| | | | | | | | | | | |
| | | | | | | | | | | |

# Matricula Defunctorum Parochialis Ecclesiae

Archi-Dioecesis

Anno 187

## Defuncti

| Numerus Currens | Annus, Mensis, et Dies obitus | Nomen et Conditio defuncti item eius Coniugis vel parentis | Locus originis et habitationis Numerus Domus | Sexus: masculinus | Sexus: femininus | Aetas | Morbus sive aliud genus mortis |
|---|---|---|---|---|---|---|---|
| 1 | 1876 | [illegible] | [illegible] | | | [illegible] | |
| | [illegible] | [illegible] | [illegible] | | | [illegible] | |
| | 29 | | | | | | |
| | Mensis | [illegible] | | | | | |
| | | [illegible] | 827 | | 1 | [illegible] | |
| | 4 | [illegible] | 376 | | 1 | [illegible] | |
| 24 | 9 | [illegible] | 69 | 1 | | [illegible] | |
| 5 | 8 | [illegible] | 447 | 1 | | [illegible] | |
| 1 | 9 | [illegible] | 488 | | 1 | [illegible] | |
| 16 | 12 | [illegible] | 712 | 1 | | [illegible] | |
| 4 | 18 | [illegible] | 514 | 1 | | [illegible] | |
| 9 | 27 | [illegible] | 313 | 1 | | [illegible] | |
| | 1 [illegible] | [illegible] | | | | | |
| 10 | [illegible] | [illegible] | 94 | 1 | | [illegible] | |

| Functus prioribus sacramentis Morbundorum? | Locus et Dies Sepulturae | Nomen Sepelientis | Observationes |
|---|---|---|---|
| | [illegible] | | |
| | [illegible] | | |
| | [illegible] | [illegible] | |
| | 9 | | |
| | [illegible] | | |
| | 10 | | |
| | 10 | | |
| | 11 | | |
| | 13 | | |
| | 14 | | |
| | 15 | | |
| | 1 April | | |
| | 4 | | |

# Matricula Defunctorum Parochialis Ecclesiae

Archi-Dioecesis

Anno 187

| Numerus Currens | Annus, Mensis, et Dies obitus | Defuncti: Nomen, Conditio, Infantis item etiam Coniugis vel parentis | Locus originalis et habitationis Numerus Domus | Sexus | | Aetas | Morbus sive aliud genus mortis | Factus previus Sacramentis Mortuorum? | Locus et Dies Sepulturae | Nomen Sepeliendi | Observationes |
|---|---|---|---|---|---|---|---|---|---|---|---|
| | | | | | | | | | | | |
| 31 | | | | | | | | | | | |
| 32. | 6. | | 45 | | | | | | 8 | | |
| 33 | 8 | | 415 | | | | | | 8 | | |
| 34 | 10. | | 244 | | | | | | 11 | | |
| 35. | 15 | | 140 | | | | | | 16 | | |
| 36 | 15 | | 82 | | | | | | 16 | | |
| 37. | 18 | | 114 | | | | | | 10 | | |
| 38 | 19 | | 115 | | | | | | 20 | | |
| 39 | 20 | | 191 | | | | | | 1 | | |
| 40 | 21 | | | | | | | | 21 | | |

# Matricula Defunctorum Parochialis Ecclesiae

Archi-Dioecesis

Anno 187

| Numerus Currens | Annus, Mensis, et Dies obitus | Defuncti: Nomen et Conditio defuncti item eius Coniugis vel parentis | Locus originis et habitationis Numerus Domus | Sexus | Aetas | Morbus sive aliud genus mortis | Finitne provisus Sacramentis Morbundorum ? | Locus et Dies Sepulturae | Nomen Sepelientis | Observationes |
|---|---|---|---|---|---|---|---|---|---|---|
| | | | | | | | | | | |
| | | | | | | | | | | |
| | | | | | | | | | | |

# Matricula Defunctorum Parochialis Ecclesiae

Archi-Dioecesis

Anno 187

| Numerus Currens | Annis, Mensis, | Defuncti: Nomen et Conditio defuncti item sive Coniugis vel parentis | Locus originis et habitationis Numerus Domus | Sexus masculinus | Sexus foeminina | Morbus sive aliud genus mortis | Fultus provisu Sacramentis Moribundorum ? | Locus et Dies Sepulturae | Nomen Sepelientis | Observationes |
|---|---|---|---|---|---|---|---|---|---|---|
| | | | | | | | | | | |
| | | | | | | | | | | |
| | | | | | | | | | | |

# Matricula Defunctorum Parochialis Ecclesiae

Archi-Dioecesis

Anno 187

| Numerus Currens | Annis, Mensis, et Dies vitae | Defuncti: Nomen et Conditio defuncti item suus Coniugis vel parentis | Defuncti: Locus originis et habitationis Numerus Domus | Defuncti: Sexus (masculinum, femininum) | Defuncti: Aetas | Morbus sive aliud genus mortis | Fuitne provisus Sacramentis Moribundorum ? | Locus et Dies Sepulturae | Nomen Sepelientis | Observationes |
|---|---|---|---|---|---|---|---|---|---|---|
| 1/1 | | | | | | | | | | |
| 2 | 1 | | 413 | | | | | | | |
| | | | | | | | | | | |
| 4/4 | 28 | | 9 9 | | | | | | | |
| | 1 | | 106 | | | | | | | |
| | 1 | | | | | | | 11 | | |
| 5/5 | 11 | | 109 | | | | | | | |
| 6/8 | 11 | | 38 | | | | | | | |
| 7/9 | 10 | | 45 | | | | | | | |
| 8/10 | 14 | | | | | | | | | |

# Matricula Defunctorum Parochialis Ecclesiae

Archi-Dioecesis

Anno 187

| Numeris Curren. | Annus, Mensis, et Dies obitus | Defuncti: Nomen et Conditio defuncti item uxor Coniugis vel parentis | Locus originis et habitationis — Numerus Domus | Sexus | Morbus sive aliud genus mortis | Fuitne provisus Sacramentis Morituorum? | Locus et Dies Sepulturae | Nomen Sepelientis | Observationes |
|---|---|---|---|---|---|---|---|---|---|
| | | | | | | | | | |
| | | | | | | | | | |
| | | | | | | | | | |

# Matricula Defunctorum Parochialis Ecclesiae

Archi-Dioecesis

Anno 187

| Numerus Currens | Annus. Mensis et Dies obitus | Defuncti: Nomen et Conditio defuncti item uxor Coniugis vel parentis | Locus originis et habitationis Numerus Domus | Sexus: masculinus | Sexus: femininus | Aetas | Morbus sive aliud genus mortis | Festus provisus Sacramentis Moribundorum ? | Locus et Dies Sepulturae | Nomen Sepolcrale | Observationes |
|---|---|---|---|---|---|---|---|---|---|---|---|
| 1 | 11 | | | | | | | | | | |
| 2 | | | | | | | | | | | |
| 3 | | | | | | | | | | | |
| 4 | | | | | | | | | | | |
| 5 | | | | | | | | | | | |
| 6 | | | | | | | | | | | |
| 7 | | | | | | | | | | | |
| 8 | | | | | | | | | | | |
| 9 | | | | | | | | | | | |
| 10 | | | | | | | | | | | |
| 11 | | | | | | | | | | | |
| 12 | | | | | | | | | | | |
| 13 | | | | | | | | | | | |
| 14 | | | | | | | | | | | |

# Matricula Defunctorum Parochialis Ecclesiae

Archi-Dioecesis

Anno 187

| Numerus Currens | Annus, Mensis, et Dies obitus | Defuncti: Nomen et Conditio defuncti eiusve Coniugis vel parentis | Locus originis et habitationis: Numerus Domus | Sexus: masc. / fem. | Aetas: anni / menses / dies | Morbus sive aliud genus | Fultus provisus Sacramentis Morituorum ? | Locus et Dies Sepulturae | Nomen Sepelientis | Observationes |
|---|---|---|---|---|---|---|---|---|---|---|
| | 1876. | | | | | | | | | |
| 91 | September 20. | | | | | | | September 22. | | |
| | | | | | | | | | | |
| 2 | 1 | | | | | | | | | |
| | | | | | | | | | | |
| 93 | 1 | | | | | | | 7 | | |
| 94. | 6 | | | | | | | 4 | | |
| | | | | | | | | | | |
| 95 | 1 | | | | | | | 13 | | |
| | | | | | | | | | | |
| 96 | 5 | | | | | | | 1 | | |
| | | | | | | | | | | |
| 97 | 5 | | | | | | | 5 | | |
| | | | | | | | | | | |
| 98 | 8 | | | | | | | 1 | | |
| | | | | | | | | | | |
| 99 | 2 | | | | | | | 1 | | |
| | | | | | | | | | | |
| 100 | Januar 1877 2 30 | | | | | | | 1 | | |

# Matricula Defunctorum Parochialis Ecclesiae Archi-Dioecesis Anno 187

| Numerus Currens | Anno Mensis. Dies hora | Defuncti. Nomen et Conditio defuncti cum situs Coniugis vel parentis | Locus ubi vixit cum habitationis Numerus Domus | Sexus masc. femin. | Aetas | Forsitan de aliqua gravi re | Fuisne praevius Sacramentis Mori bundorum? | Locus et Dies Sepulturae | Nomen Sepelientis | Observationes. |
|---|---|---|---|---|---|---|---|---|---|---|
| | 187 6. | | | | | | | | | |
| 101. | Novembr | | | | 1 | | | | | |
| | | | | | | | | | | |
| 102 | 3. | | N° 94 | | 6 | | | | | |
| | | | | | | | | | | |
| 103 | 4. | | 394 | | 12 | | | | | |
| | | | | | | | | | | |
| 104. | 5. | | 382 | | | | | | | |
| | | | | | | | | | | |
| 105. | 7. | | 409 | | | | | 8 | | |
| | | | | | | | | | | |
| 106 | 8. | | 101 | | | | | 15 | | |
| | | | | | | | | | | |
| 107 | 9. | | 167 | | | | | 18 | | |
| | | | | | | | | | | |
| 108 | 21 | | 6 | | | | | 2 | | |
| | | | | | | | | | | |
| 109 | 22 | | 129 | | | | | 23 | | |
| | | | | | | | | | | |
| 110. | 21 | | | | | | | 2 | | |

# Matricula Defunctorum Parochialis Ecclesiae

Archi-Dioecesis

Anno 187

| Numerus Currens | Anno. Mensis. | Defuncti: Nomen & Conditio defuncti cum cognomine ex parentibus | Sexus: Numerus Lustrus | Sexus: Aetatis | Morbus seu genus mortis | Fuitne provisus Sacramentis Morbundorum ? | Locus et Dies Sepulturae | Nomen Sepelientis | Observationes |
|---|---|---|---|---|---|---|---|---|---|
| | | | | | | | | | |
| | | | | | | | | | |
| | | | | | | | | | |

Archi-Diocesis Anno 187

A-b

| Parentes prævenerint Sacramentis Moribundorum | Locus et Dies Sepulturæ | Nomen Sepelientis | Observationes |
|---|---|---|---|
| | | | |

# Matricula Defunctorum Parochialis Ecclesiae

## Archi-Dioecesis

## Anno 187

| Numerus Ordinis | Annus, Mensis, et Dies obitus | Defuncti: Nomen et Conditio defuncti item eius Coniugis vel parentis | Locus originis et habitationis Numerus Domus | Sexus: masculinus | Sexus: foemininus | Aetas: anni | Mortuus sine aliud genus mortis | Functus provisus Sacramentis Mortuorum? | Locus et Dies Sepulturae | Nomen Sepelientis | Observationes |
|---|---|---|---|---|---|---|---|---|---|---|---|
| | | | | | | | | | | | |
| 1 | | | | | | | | | | | |
| | | | | | | | | | | | |
| | | | | | | | | | | | |
| 2 | | | | | | | | | | | |
| | | | | | | | | | | | |
| | | | | | | | | | | | |
| 4 | | | | | | | | | | | |
| | | | | | | | | | | | |
| | | | | | | | | | | | |
| 6 | | | | | | | | | | | |
| | | | | | | | | | | | |
| 7 | | | | | | | | | | | |
| | | | | | | | | | | | |
| 8 | | | | | | | | | | | |
| | | | | | | | | | | | |
| 9 | | | | | | | | | | | |
| | | | | | | | | | | | |
| 11 | | | | | | | | | | | |

# Matricula Defunctorum Parochialis Ecclesiae

## Archi-Dioecesis

Anno 187

| Numerus Currens | Annus, Mensis, Dies Mortis | Defuncti: Nomen et Cognomen defuncti; nomen et cognomen vel parentis | Locus originis vel habitationis; Numerus Domus | Sexus | Morbus sive causa generationis mortis | Festus provisus Sacramentis Merchandorum? | Locus et Dies Sepulturae | Nomen Sepulcretis | Observationes. |
|---|---|---|---|---|---|---|---|---|---|
| 11 | 1 Martii | | | | | | | | |
| 12 | 4. | | 41 | | | | | | |
| 13 | 3 | | | | | | 5 | 7 | |
| 14 | 4. | | | | | | 8 | | |
| 15. | 7 | | 163 | | | | 8 | 1 | |
| 16. | 17 | | 434 | | | | 19 | | |
| 17 | 24 | | 137 | | | | 26 | | |
| 18. | 30. | | 99 | | | | 31. | | |
| 19 | 4 Aprilis | | 158 | | | | 1 Aprilis | | |
| 20 | 8 | | 348 | | | | 9 | | |

# Matricula Defunctorum Parochialis Ecclesiae

Archi-Dioecesis

Anno 187

| Numerus Currens | Defuncti: Annis, Mensis, et Dies obitus | Defuncti: Nomen et Conditio defuncti item si de Conjugis vel parentis | Defuncti: Locus originis et habitationis Numerus Domus | Natus: masc. | Natus: foem. | Natus: Annos | Mortuus e via aliud genus mortis | Fuitne provisus Sacramentis Moribundorum ? | Locus et Dies Sepulturae | Nomen Sepelientis | Observationes |
|---|---|---|---|---|---|---|---|---|---|---|---|
| | | | | | | | | | | | |
| 21 | | | | 1 | | | | | | | |
| | | | 406 | 1 | | 39 | | | 25 | | |
| 27 | | | 295 | | 1 | 4 | | | 29 | | |
| 24 | 1 | | 296 | | 1 | 1 | | | 2 | | |
| 25 | 2 | | 318 | | 1 | 10 | | | 4 | | |
| 1 | 10 | | 44 | 1 | | 9 | | | 10 | | |
| 27 | 1 | | 64 | 1 | | 1 | | | 29 | | |
| 28 | 15 | | 40 | | 1 | 18 | | | 16 | | |
| 29 | 30 | | 281 | | 1 | 8 | | | 31 | | |
| 30 | 1 | | | 1 | | | | | 2 | | |

# Matricula Defunctorum Parochialis Ecclesiae

## Archi-Dioecesis

## Anno 187

| Numerus Currens | Annus, Mensis, et Dies Mortis | Defuncti: Nomen et Conditio defuncti item ejus Coniugis vel parentis | Locus originis et habitationis Numerus Domus | Sexus: masculinus | Sexus: femininus | Morbus vel alia genuina mortis causa | Forsne provisus Sacramentis Morbundorum? | Locus et Dies Sepulturae | Nomen Sepelientis | Observationes |
|---|---|---|---|---|---|---|---|---|---|---|
| | 1878 | Josephus Michael Schmidt | Kirnach | | | | | | | |
| 31 | 3 | et Elisabeth Schmidt | № 475 | 1 | | | | | | |
| | | Stefan Bernard [illegible] | | | | | | | | |
| 2 | 4 | Georg Herzog | 447 | | | | | | | |
| 33 | 6 | Johann Baptist Lapper et Maria Lapper | 74 | 1 | | | | | | |
| 34 | 9 | Johann Michael [illegible] et Thomas Bogner | 64 | 1 | | | | | | |
| 35 | 10 | Carolina Caroli Jung et Elisabetha Schmidt | 493 | 1 | | | | | | |
| 36 | 14 | Johann Baptist [illegible] et Anna Mustiatt | 420 | 1 | | | | | | |
| 37 | 14 | Anna Maria [illegible] et Helena Zaiko | 95 | 1 | | | | | | |
| 38 | 28 | Johann Baptist [illegible] et Anna Kaiko | 422 | 1 | | | | | | |
| 39 | 1 | Katharina, et Michael Hagen et Johann Laski | 316 | 1 | | | | | | |
| 40 | 1 | Anna Paski et Mathias et Johann Pilenko | 474 | 1 | | | | | | |

# Matricula Defunctorum Parochialis Ecclesiae

Archi-Dioecesis

Anno 187

| Numerus Currens | Annus, Mensis et Dies obitus | Defuncti: Nomen et Conditio defuncti itemque Coniugis vel parentis | Locus originis et habitationis Numerus Domus | Sexus | Aetas: anni / menses / dies | Morbus sive aliud genus mortis | Festus provisus Sacramentis Mortuorum? | Locus et Dies Sepulturae | Nomen Sepelientis | Observationes |
|---|---|---|---|---|---|---|---|---|---|---|
| | 187 | | | | | | | | | |
| 41 | | | | | | | | | | |
| 42 | 18. | | | | | | | | | |
| 43. | 25 | | | | | | | | | |
| 44 | 31. | | | | | | | | | |
| 45 | | | | | | | | | | |
| 46 | 5. | | | | | | | | | |
| 47. | 7. | | | | | | | | | |
| 48 | 18 | | | | | | | | | |
| 49 | 18. | | | | | | | | | |
| 50. | 20 | | | | | | | | | |

# Matricula Defunctorum Parochialis Ecclesiae

Archi-Dioecesis

Anno 187

| Numerus Currens | Defuncti: Anno, Mensis, et Dies natalitius | Defuncti: Nomen et Conditio defuncti item: nomen coniugis vel parentis | Defuncti: Locus originis et habitationis: Numerus Domus | Defuncti: Sexus (masculinus vel femininus) | Defuncti: Aetas (anni vel menses) | Mors: causa vel genus mortis | Funus provisum Sacramentis Morbundorum? | Locus et Dies Sepulturae | Nomen Sepelientis | Observationes |
|---|---|---|---|---|---|---|---|---|---|---|
| 81 | | | | | | | | | | |
| 82 | | | | | | | | | | |
| 83 | | | | | | | | | | |
| 84 | | | | | | | | | | |
| 85 | | | | | | | | | | |
| 86 | | | | | | | | | | |
| 87 | | | | | | | | | | |
| 88 | | | | | | | | | | |
| 89 | | | | | | | | | | |
| 90 | | | | | | | | | | |

# Matricula Defunctorum Parochialis Ecclesiae

## Archi-Dioecesis Anno 187

| Numerus Currens | Annus Mensis et Dies Obitus | Defuncti: Nomen et Conditio defuncti etc. | Sexus | Aetas | Munita sive non munita |
|---|---|---|---|---|---|
| | | | | | |
| 1 | 187 | | | | |
| 62. | 18. | | | | |
| 63. | 14 | | | | |
| 64 | 15 | | | | |
| 65 | 19 | | | | |
| 66 | 20 | | | | |
| 67 | 22. | | | | |
| 68 | 26. | | | | |
| 69. | 29 | | | | |
| 70 | 30. | | | | |

| Fuitne provisus Sacramentis Morbundorum? | Locus et Dies Sepulturae | Nomen Sepeliendi | Observationes |
|---|---|---|---|
| | | | |
| | 14 | | |
| | 15 | | |
| | 15 | | |
| | 16 | | |
| | 21 | | |
| | 23 | | |
| | 27 | | |
| | 30 | | |
| | 3 | | |

# Matricula Defunctorum Parochialis Ecclesiae

Archi-Dioecesis Anno 187

| Sacramenta Corpora | Defuncti: Annis, Mensis, et Loco obitus | Nomen et Cognitio defuncti (item eius Coniugis et parentum) | Locus originis et habitationis / Numerus Domus | masculus | femina | Morbus sive modi genus mortis | Pulsus provisus Sacramentis Moribundorum ? | Locus et Dies Sepulturae | Nomen Sepelientis | Observationes |
|---|---|---|---|---|---|---|---|---|---|---|
| 71 | 1 | | | | | | | | | |
| 72 | 8a | | | | | | | 8a | | |
| 73 | 9. | | | | | | | P. | | |
| 74 | 8 | | | | | | | 10 | | |
| 75 | 10. | | | | | | | 11 | | |
| 76 | 13 | | | | | | | 14 | | |
| 77 | 18. | | | | | | | 14 | | |
| 78 | 14. | | | | | | | 15 | | |
| 79 | 23 | | | | | | | 4 | | |
| 80 | 1 | | | | | | | | | |

# Matricula Defunctorum Parochialis Ecclesiae

## Archi-Diocesis · · Anno 187

| Numerus Currens | Annus, Mensis, et Dies obitus | Defuncti: Nomen ac Conditio defuncti item eius Coniugis vel parentis | Defuncti: Locus originis et habitationis Numerus Domus | Defuncti: Sexus masc. | Defuncti: Sexus fem. | Defuncti: Aetas | Morbus seu aliud genus mortis | Fulmine provectus Sacramentis Moribundorum | Locus et Dies Sepulturae | Nomen Sepelientis | Observationes |
|---|---|---|---|---|---|---|---|---|---|---|---|
| 81. | 187 November | | | | | | | | | | |
| 82. | 7. | | 172 | | | 20 | | | | | |
| | | | 292 | | | 30 | | | | | |
| 84 | 13. | | 216 | | | | | | 19 | | |
| | | | | | | | | | | | |
| 86 | 19. | | | | | | | | 16 | | |
| 87. | 17 | | 317 | | | | | | | | |
| 88 | 21 | | 26 | | | | | | | | |
| 89 | 21 | | 28 | | | | | | | | |
| | 27 | | 52 | | | | | | | | |

# Matricula Defunctorum Parochialis Ecclesiae

Archi-Dioecesis . . Anno 187

| Numerus Currens | Annus Mensis et Dies mortis | Defuncti: Nomen et Cognomen defuncti; eius Coniugis vel parentis | Locus originis et habitationis; Numerus domus | Aetas: anni | Aetas: menses | Aetas: dies | Mortuus vel mortua generis masculini vel feminini | Forma provisa Sacramentorum Mortuorum | Locus et Dies Sepulturae | Nomen Sepelientis | Observationes |
|---|---|---|---|---|---|---|---|---|---|---|---|
| | | | | | | | | | | | |
| | | | | | | | | | | | |
| | | | | | | | | | | | |
| 92 | 85 | | 66 | | | | | | | | |
| | | | | | | | | | | | |
| | | | | | | | | | | | |
| 94 | 9 | | | | | | | | | | |
| | | | | | | | | | | | |
| 95 | | | | | | | | | | | |
| | | | | | | | | | | | |
| 96 | 3 | | | | | | | | | | |
| | | | | | | | | | | | |
| 97 | | | | | | | | | | | |
| | | | | | | | | | | | |
| 98 | 3 | | | | | | | | | | |
| | | | | | | | | | | | |
| 99 | | | | | | | | | | | |
| | | | | | | | | | | | |
| 100 | 12 | | | | | | | | | | |

# Matricula Defunctorum Parochialis Ecclesiae

Archi-Dioecesis

Anno 187

| Numerus Cursu | Anno Mensis et Dies obitus | Defuncti: Nomen et Conditio defuncti cum nomine Coniugis vel parentis | Defuncti: Locus natus habitationis Natalitia Domus | Defuncti: Sexus | Defuncti: Aetas | Morbus vel aliud genus mortis | Fuitne provisus Sacramentis Moribundorum | Locus et Dies Sepulturae | Nomen Sepelientis | Observationes |
|---|---|---|---|---|---|---|---|---|---|---|
| | | | | | | | | | | |
| 101. | 17 | | | | | | | | | |
| 102 | 10. | | 209 | | | | | 17 | | |
| 3. | 10. | | 177 | | | | | | | |
| 104 | 18 | | 90 | | | | | | | |
| 105 | 19 | | | | | | | | | |
| 106 | 18 | | 932 | | | | | 20. | | |
| 7 | 19 | | 321 | | | | | 20 | | |
| 108. | 24 | | 93 | | | | | | | |
| 109 | 24. | | 930 | | | | | 27 | | |
| 10 | 25 | | 321 | | | | | 27 | | |

Archi-Diocesis Anno 187

| Fu un provvisto Sacramentis Matrimonii? | Locus et Dies Sepulturae | Nomen Sepelientis | Observationes |
|---|---|---|---|
| | | | |
| | | | |
| | | | |

# Matricula Defunctorum Parochialis Ecclesiae

Archi-Dioecesis

Anno 187

| Numerus Currens | Annus Mensis et Dies obitus | Defuncti: Nomen et Conditio defuncti; Nomen Coniugis superstitis | Locus originis et habitationis; Numerus Domus | Sexus: masc. / fem. | Morbus aut aliud genus mortis | Finitis provisis Sacramentis Morbundorum? | Annus et Dies sepulturae | Nomen Sepelientis | Observationes |
|---|---|---|---|---|---|---|---|---|---|
| 1 | | | | | | | | | |
| | | | | | | | | | |
| | | | | | | | | | |
| | | | | | | | | | |
| 2 | | | | | | | | | |
| | | | | | | | | | |
| 3 | | | | | | | | | |
| | | | | | | | | | |
| 4 | | | | | | | | | |
| | | | | | | | | | |
| 5 | | | | | | | | | |
| | | | | | | | | | |
| 6 | | | | | | | | | |
| | | | | | | | | | |
| 7 | | | | | | | | | |
| | | | | | | | | | |
| 8 | | | | | | | | | |
| | | | | | | | | | |
| 9 | | | | | | | | | |
| | | | | | | | | | |
| 10 | | | | | | | | | |
| | | | | | | | | | |

# Matricula Defunctorum Parochialis Ecclesiae

Archi-Dioecesis

Anno 187

| Numerus Ordinis | Anno. Mensis, et dies mortis | Defuncti: Nomen et Cognomen uxoris (vel mariti) et parentum | Defuncti: Sexus — Numerus Domus | Defuncti: Sexus — Annorum | Morbus ac genus mortis | Finita prorsus Sacramenta Moribundorum? | Locus et Dies Sepulturae | Nomen Sepelientis | Observationes |
|---|---|---|---|---|---|---|---|---|---|
| | | | | | | | | | |
| 11 | | | | | | | | | |
| 12 | | | | | | | | | |
| 13 | | | | | | | | | |
| 14 | | | | | | | | | |
| 15 | | | | | | | | | |
| 16 | | | | | | | | | |
| 17 | | | | | | | | | |
| 18 | | | | | | | | | |
| 19 | | | | | | | | | |
| 20 | | | | | | | | | |
| 21 | | | | | | | | | |

# Matricula Defunctorum Parochialis Ecclesiae

Archi-Dioecesis

Anno 187

| Numerus Currens | Anni. Menses. et dies natalium | Defuncti. Nomen et Cognomen defuncti item eius Coniugis vel parentis | Locus originis et sub annotatis Numerus domus | Sexus masculinus | Sexus femininus | Adulti | Morbus necnon aliud genus mortis | Funus peractum Sacramentis Moribundorum ? | Locus et Dies Sepulturae | Nomen Sepelientis | Observationes |
|---|---|---|---|---|---|---|---|---|---|---|---|
| | 15 y 8 | Maria [illegible] | | | | | | | | | |
| 22 | [illegible] | [illegible] | | | | | | | | Brud. Steiner | |
| | | Casa f. Nicolaus Paulo Stabbas et Elisabetha Nicolaus | | | | | | | | | |
| | | Ludovicus f. Michaelis Antonius et Catharina Szalandes | | | | | | | | | |
| | | Maria [illegible] | | | | | | | | | |
| | | Laurentius Szarvas [illegible] | | | | | | | | | |
| | | Ioannes Joannes Szalay et Elisabetha [illegible] | | | | | | | | | |
| | | Raymundus et Maria Jurovska | | | | | | | | | |
| | | Andreas Zauter conj. Susanna Meyer | 15 | | | | | | | | |
| | | Andreas f. Andreas Heller et Maria Cholevsky | | | | | | | | | |
| | | Susanna f. Mathias Gerson et Judith | 318 | | | | | | | | |

# Matricula Defunctorum Parochialis Ecclesiae

Archi-Diocesis

Anno 187

| Numerus Currens | Annus. Mensis et Dies obitus | Defuncti: Nomen et Cognomen defuncti; eius Conjugis seu parentis | Locus originis et nati; Numerus Domus | Sexus: masc. / fem. | Morbus sive aliae causae mortis | Finitae previis Sacramentis Moribundorum? | Locus et Dies Sepulturae | Nomen Sepelientis | Observationes |
|---|---|---|---|---|---|---|---|---|---|
| | 1871 | | | | | | | Fried. Hellmer | |
| 1 | die 6 | | | | | | 1 | | 1 |
| 2 | 19a | | | | 1 | | 11 | | |
| | 11 | | | | 1 | | 11 | | |
| 4 | 11 | | | | 1 | | 1 | | |
| 5 | 11 | | | | | | 1 | | |
| 6 | | | | | 1 | | 1871 | | |
| 7 | | | | | 1 | | | | |
| | | | | | 1 | | 2a | | |
| 9 | 15 | | | | | | 1 | | |
| 10 | 11 | | | 1 | 1 | | 2a | | |

# Matricula Defunctorum Parochialis Ecclesiae

Archi-Dioecesis

Anno 187

| Numerus Currens | Annis Menses et Dies natus | Defuncti: Nomen et Conditio defuncti; eius Coniugis vel parentis | Domus habitatae Numerus | Domus habitatae Nomen | Mortuus erat: sine gerendo more | Exitus pervius Sacramentis Mortuorum? | Locus et Dies Sepulturae | Nomen Sepelientis | Observationes |
|---|---|---|---|---|---|---|---|---|---|
| 11 | | Michael [illegible] Georgius [illegible] et Maria [illegible] Sedria | [illegible] | / | | | [illegible] | | |
| 11 | [illegible] | Elisabetha [illegible] Michaelis Leman et Marcel [illegible] | [illegible] | / | | | [illegible] | | |
| 1 | [illegible] | Vestis [illegible] Iaggo coniugata [illegible] Petrutius | [illegible] | / | | | [illegible] | | |
| 14 | | [illegible] | [illegible] | / | | | [illegible] | | |
| 1 | | [illegible] | [illegible] | / | | | 0 | | |
| 4 | | [illegible] | [illegible] | / | | | [illegible] | | |
| 41 | [illegible] | [illegible] | [illegible] | / | | | [illegible] | | |
| 41 | 11 | Susanna [illegible] Thomae Ignatii et Maria [illegible] | [illegible] | | | | [illegible] | | |
| 11 | [illegible] | [illegible] | [illegible] | / | | | [illegible] | | |
| | [illegible] | [illegible] | [illegible] | | | | [illegible] | | |

# Matricula Defunctorum Parochialis Ecclesiae

Archi-Dioecesis Anno 187

| Numerus Currens | Anni Menses et Dies Vitae | Defuncti: Nomen et Cognomen defuncti item eius Coniugis vel parentis | Defuncti: Locus nativitatis habitationis Natalis Dies | Defuncti: Sexus masculinus / feminus | Morbus eius vel genus mortis | Patres provisi sacramentis Mortuorum? | Locus et Dies Sepulturae | Nomen Sepelientis | Observationes |
|---|---|---|---|---|---|---|---|---|---|
| 1 | | | | | | | | | |
| | 11 | | 187 | | | | | | |
| | 19 | | | | | | | | |
| 1 | 1 | | | | | | | | |
| 1 | | | | | | | | | |
| 1 | | | 11 | | | | | | |
| 1 | 1 | | | | | | | | |
| 1 | | | 111 | | | | | | |
| 1 | 1 | | | | | | | | |

# Matricula Defunctorum Parochialis Ecclesiae

Archi-Dioecesis

Anno 187

| Numerus Currens | Defuncti: Annis. Mensis. et Dies | Defuncti: Nomen et Cognomen defuncti tam viri quam mulieris vel parentis | Defuncti: Locus originis et habitationis. Numerus Domus | Defuncti: Sexus: masculinus | Defuncti: Sexus: femininus | Defuncti: Morbus sive alius genus mortis | Festum provisus Sacramentis Moribundorum | Locus et Dies Sepulturae | Nomen Sepelientis | Observationes |
|---|---|---|---|---|---|---|---|---|---|---|
| 1 | | | | | 1 | | | | | |
| | 11 | | 11 | | | | | | | |
| 1 | | | | | 1 | | | | | |
| | 65 | | | 1 | | | | | | |
| 1 | 21 | | 151 | | 1 | | | | | |
| | | | 159 | | | | | | | |
| 1 | 1 | | 151 | | 1 | | | | | |
| 1 | 1 | | 159 | 1 | | | | | | |
| | 1 | | 114 | 1 | | | | | | |
| 1 | | | 4:1 | 1 | | | | | | |
| 1 | | | 114 | 1 | | | | | | |

# Matricula Defunctorum Parochialis Ecclesiae

Archi-Dioecesis

Anno 187

| Numerus Currens | Defuncti: Anni. Menses. | Defuncti: Nomen et Cognomen defuncti [illegible] | Defuncti: Locus regionis habitationis + Numerus Domus | Defuncti: Sexus masculinus / femininus | Defuncti: Mortis hora | Fuisse provisus Sacramentis Morbundorum ? | Locus et Dies Sepulturae | Nomen Sepulcheti | Observationes |
|---|---|---|---|---|---|---|---|---|---|
| | | | | | | | | | |
| | | | | | | | | | |
| | | | | | | | | | |
| | | | | | | | | | |
| | | | | | | | | | |
| | | | | | | | | | |
| | | | | | | | | | |
| | | | | | | | | | |
| | | | | | | | | | |
| | | | | | | | | | |

# Matricula Defunctorum Parochialis Ecclesiae

Archi-Dioecesis

Anno 187

| Numerus Currens | Annus, Mensis, et Dies obitus | Defuncti: Nomen et Conditio defuncti; Nomen Conjugis vel parentis; Locus originis et habitationis; Numerus Domus | Morbus seu causa mortis | Fuerint provisus Sacramentis Moribundorum ? | Locus et Dies Sepulturae | Notum Sepulcrum | Observationes |
|---|---|---|---|---|---|---|---|
| 1 | 1871 | | | | | | |
| 2 | | | | | | | |
| 3 | | | | | | | |
| 4 | | | | | | | |
| 5 | | | | | | | |
| 6 | | | | | | | |
| 7 | | | | | | | |
| 8 | | | | | | | |
| 9 | | | | | | | |
| 10 | | | | | | | |
| 11 | | | | | | | |
| 12 | | | | | | | |

# Matricula Defunctorum Parochialis Ecclesiae

Archi-Dioecesis

Anno 187

| Numerus Currens | Annus Mensis, et Dies obitus | Defuncti: Nomen et Cognomen defuncti; Nomen viri Coniugis vel parentis | Locus originis et habitationis; Numerus domus | Sexus: masculinus; foemininus | Aetas | Morbus diuturnus aliud genus mortis | Fuitne provisus Sacramentis Morbundorum ? | Locus et Dies Sepulturae | Nomen Sepelientis | Observationes |
|---|---|---|---|---|---|---|---|---|---|---|
| 1 | | | | / | | | | | | |
| 1 | | | | / | | | | | | |
| 1 | | | | / | | | | | | |
| 14 | | | 1 | / | | | | | | |
| 1 | | | 173 | | | | | | | |
| 1 | | | 1.9 | | | | | | | |
| 1 | | | 216 | / | | | | | | |
| | | | 9 | / | | | | | | |
| | | | 11 | / | | | | | | |
| 1 | | | 2.1 | / | | | | | | |

# Matricula Defunctorum Parochialis Ecclesiae

## Archi-Dioecesis

Anno 187

| Numerus Ordinis | Defuncti: Anni Aetatis | Defuncti: Nomen et Cognomen defuncti tam praenomen quam cognomen patronymicum | Locus Nativitatis Oppidum Pagus | Sexus: Numerus Ordinis Masculus | Sexus: Numerus Ordinis Femina | Morbus sive Mortis genus et causa | Fuitne provisus Sacramentis Morituntorum? | Locus et Dies Sepulturae | Nomen Sepulcretis | Observationes |
|---|---|---|---|---|---|---|---|---|---|---|
| 111 | | | | 1 | | | | | | |
| 112 | | | | 1 | | | | | | |
| 113 | 26 | | 111 | 1 | | | | | | |
| 114 | 28 | | 2[illegible] | 1 | | | | | | |
| | | | 4[illegible] | 1 | | | | | | |
| | | | 2[illegible] | 1 | | | | | | |
| 1 | 1 | | 4[illegible] | 1 | | | | | | |
| 1[illegible] | | | 1 | 1 | | | | | | |
| 1[illegible] | 1 | | [illegible] | 1 | | | | | | |
| 1[illegible] | | | [illegible] | 1 | | | | | | |

# Matricula Defunctorum Parochialis Ecclesiae

Archi-Dioecesis

Anno 187

| Numerus ordinis | Defuncti: Anni, Menses et Dies aetatis | Defuncti: Nomen et Cognomen defuncti; eius qui magister parentis | Defuncti: Locus originis; Nomen et Domus | Defuncti: Nexus | Mortuus sive absolutus ex hac vita | Forma provisa Sacramentis Moribundorum? | Locus et Dies Sepulturae | Nomen Sepelientis | Observationes |
|---|---|---|---|---|---|---|---|---|---|
| | | | | | | | | | |
| | | | | | | | | | |
| | | | | | | | | | |
| | | | | | | | | | |
| | | | | | | | | | |
| | | | | | | | | | |
| | | | | | | | | | |
| | | | | | | | | | |
| | | | | | | | | | |
| | | | | | | | | | |
| | | | | | | | | | |
| | | | | | | | | | |

# Matricula Defunctorum Parochialis Ecclesiae

Archi-Dioecesis

Anno 187

| Defuncti | | | | | Fuitne provisus Sacramentis Morituorum? | Locus et Dies Sepulturae | Nomen Sepelientis | Observationes |
|---|---|---|---|---|---|---|---|---|
| Numerus Ordinis | Annus Mensis et Dies Nativitatis | Nomen, Conditio, aliquot Testimonia de vita laudabiliter acta vel paterna | Locus originis et Parentes | Nexus Sexus, Status, Numerus Liberorum | Morbus sive Mortis Genus | | | | |
| | | | | | | | | |
| | | | | | | | | |
| 1 | 24 | Reinhart Hannes | 26 | | | 25 | | |
| | | | | | | | | |
| | | | | | | | | |
| | | | | | |

# Matricula Defunctorum Parochialis Ecclesiae

## Archi-Dioecesis

## Anno 187

| Defuncti | | |

# Matricula Defunctorum Parochialis Ecclesiae

Archi-Dioecesis

Anno 187

| Numerus Ordinis | Defuncti: Annus Mensis et Dies Nativitatis | Defuncti: Nomen et Cognomen defuncti; nomen Conjugis et cognomen ante nuptias; Nomen Patris | Defuncti: Annus Mensis et Dies Baptismi; Nomen Matris | Defuncti: Annus Mensis et Dies Confirmationis; Nomen Parochi | Defuncti: Annus Mensis et Dies Matrimonii; Nomen Parochi | Ultima provisa Sacramenta Moribundorum? | Locus et Dies Sepulturae | Nomen Sepelientis | Observationes |
|---|---|---|---|---|---|---|---|---|---|
| 111 | | | | | 1 | | | | |
| 112 | 1 | | | 1 | 1 | | | | |
| 113 | | | | | | | | | |
| 114 | | | 411 | | | | | | |
| 115 | | | | 1 | 1 | | | | |
| 116 | | | | 1 | | | | | |
| 117 | | | | | 1 | | 243 | | |
| 118 | | | | | 1 | | | | |
| 119 | | | | 1 | | | 24 | | |
| 120 | 24 | | | | 1 | | | | |

# Matricula Defunctorum Parochialis Ecclesiae

Archi-Dioecesis

Anno 187

| Numerus Currens | Anni · Menses | Defuncti | | | Locus Sepulturae | Nomen Sepelientis | Observationes |
|---|---|---|---|---|---|---|---|
| | | Nomen, cognomen defuncti tam | Locus originis | Sexus | | | |
| | | | Numerus Domus | | | | |
| 1 | | | | 1 | | | |
| 2 | | | | 1 | | | |
| 3 | | | | 1 | | | |
| 4 | | | 440 | 1 | | | |
| 5 | | | 440 | 1 | | | |
| | | | | | | | |
| | | | | | | | |
| | | | |

Archi-Dioecesis Anno 187

A 2/3

| Fuitne provisus Sacramentis Morbundorum ? | Locus et Dies Sepulturae | Nomen Sepeliendi | Observationes |
|---|---|---|---|
| | | | |

Copia
Matriculo
Baptisatorum
Evang. Ref. Ecclesiae
Strassburg
Sec. Anno 1879.

# Matricula Defunctorum Parochialis Ecclesiae

Archi-Dioecesis Anno 187

| Numerus Currens | Annus Mensis et Dies Mortis | Defuncti: Nomen et Cognomen defuncti, etc. | Locus originis et habitationis, nec non Numerus Domus | Status: Coniugati / Viduae / Coelibes | Morbus vel alius genus mortis | Fuerint pro rebus Sacramentis Mortuorum? | Locus et Dies Sepulturae | Nomen Sepelientis | Observationes |
|---|---|---|---|---|---|---|---|---|---|
| 1. | 187? Januárii № 2? | [illegible] Maria Volenbák | № 198 | ✓ | [illegible] | | [illegible] | [illegible] | |
| 2 | 3 | [illegible] Elisabetha Vandrák | 19 | | [illegible] | | 4 | | |
| 3. | 5 | [illegible] Maria Szmo. | 461 | | [illegible] | | [illegible] | [illegible] | |
| 4 | 7. | [illegible] Maria Horváth | 492 | ✓ | [illegible] | | 1 | | |
| 5. | 8. | [illegible] Veronika Szabados | 217 | | [illegible] | | 4 | [illegible] | |
| 6 | 9 | [illegible] Elisab. Bozsnák | 276 | | [illegible] | | 11 | | |
| 7 | 9. | [illegible] Anna [illegible] | 319. | ✓ | [illegible] | | 11 | [illegible] | |
| 8 | 11 | [illegible] Csilla [illegible] | 491 | ✓ | [illegible] | | 12 | | |
| 9 | 11. | [illegible] Elisabetha Tornyos | [illegible] | ✓ | [illegible] | | 11 | [illegible] | |
| 10 | 11 | [illegible] Anna [illegible] | 305 | ✓ | [illegible] | | 12 | [illegible] | |

# Matricula Defunctorum Parochialis Ecclesiae

Archi-Dioecesis

Anno 187

| Numerus Currens | Anno. Mensis Dies | Defuncti: Nomen et Conditio defuncti item Filius vel uxor vel parentis | Locus originis et habitationis Numerus Domus | Natus A. M. D. | Morbus sive aliud genus mortis | Fuitne provisus Sacramentis Morientium? | Locus et Dies Sepulturae | Nomen Sepelientis | Observationes. |
|---|---|---|---|---|---|---|---|---|---|
| 11 | 18 | | | | | | | | |
| 12 | 18 | | 462 | | | | | | |
| 13 | 18 | | | | | | | | |
| 14 | 1 | | 340 | | | | | | |
| 15 | 1 | | 103 | | | | | | |
| 16 | 16 | | 209 | | | | | | |
| 17 | 18 | | 235 | | | | | | |
| 18 | 18 | | 22 | | | | | | |
| 19 | 18 | | 414 | | | | | | |
| 20 | 19 | | 127 | | | | | | |

# Matricula Defunctorum Parochialis Ecclesiae

Archi-Dioecesis

Anno 187

| Numerus Currens | Anni, Mensis, dies natalis | Defuncti: Nomen et Cognomen defuncti; nomina Coniugis vel parentis | Locus originis et habitationis Numerus Domus | Sexus: masculus / foemina | Aetas | Morbus sive simul genus mortis | Functus provisus Sacramentis Morituorum? | Locus et Dies Sepulturae | Nomen Sepelientis | Observationes |
|---|---|---|---|---|---|---|---|---|---|---|
| 21 | 18[illegible] Januarii | [illegible] | [illegible] | | 11 | | | [illegible] Januarii die 22. | [illegible] | |
| 22 | [illegible] | [illegible] | [illegible] | | [illegible] | | | [illegible] | | |
| 23 | [illegible] | [illegible] | [illegible] | | [illegible] | | | [illegible] | | |
| 24 | [illegible] | [illegible] | [illegible] | | [illegible] | | | [illegible] | | |
| 25 | [illegible] | [illegible] | [illegible] | | [illegible] | | | [illegible] | | |
| 26 | [illegible] | [illegible] | [illegible] | | [illegible] | | | [illegible] | | |
| 27 | [illegible] | [illegible] | [illegible] | | [illegible] | | | [illegible] | | |
| 28 | [illegible] | [illegible] | [illegible] | | [illegible] | | | [illegible] | | |
| 29 | [illegible] | [illegible] | [illegible] | | [illegible] | | | [illegible] | | |
| 30 | [illegible] | [illegible] | [illegible] | | [illegible] | | | [illegible] | | |

# Matricula Defunctorum Parochialis Ecclesiae

## Archi-Dioecesis

## Anno 187

| Numerus Currens | Annus, Mensis, et Dies obitus | Defuncti: Nomen et Conditio defuncti item nomina et origo parentum | Locus originis habitationis. Numerus domus | Aetas: anni | Aetas: menses | Aetas: dies | Morbus vel aliud genus mortis | Funus praevium Sacramentis Mortalium | Locus et Dies Sepulturae | Nomen Sepelientis | Observationes |
|---|---|---|---|---|---|---|---|---|---|---|---|
| | 1 | | | | | | | | | | |
| 1 | | | | | | | | | | | |
| | 22 | | | | | | | | | | |
| | | | | | | | | | | | |
| 21 | 29. | | | | | | | | 30 | | |
| | | | | | | | | | | | |
| | 29 | | | | | | | | 30 | | |
| | | | | | | | | | | | |
| 4 | | | | | | | | | 31 | | |
| | | | | | | | | | | | |
| 25 | 29 | | 95. | | | | | | 31. | | |
| | | | | | | | | | | | |
| 26 | 31. | | | | | | | | Februarius 1 | | |
| | Februarius | | | | | | | | | | |
| 27 | die 2! | | 229 | | | | | | 3 | | |
| | | | | | | | | | | | |
| 28 | 3 | | 191 | 1 | | | | | 4 | | |
| | | | | | | | | | | | |
| 29 | 3. | | 329 | | | | | | 4 | | |
| | | | | | | | | | | | |
| 40 | 4 | | 283 | | | | | | 5 | | |

# Matricula Defunctorum Parochialis Ecclesiae

Archi-Dicecesis Anno 187

| Numerus Currens | Annus. Mensis. et Dies mortis | Defuncti: Nomen et Conditio defuncti cum nomine Coniugis vel parentis | Locus origines et habitationis Numerus Domus | Spatium: inter Sacramenta et mortem | Morbus vel alius genus mortis | Partes processus Sacramentorum et Mortuorum | Locus et Dies Sepulturae | Notae Sepulcrales | Observationes |
|---|---|---|---|---|---|---|---|---|---|
| | 1870 | | | | | | | | |
| 41 | | | 347 | 1 | | | | | |
| 42 | | | 6 | | | | 17 | | |
| 43 | | | 115 | 1 | | | 1 | | |
| 44 | 10 | | 191 | 1 | | | 11 | | |
| 45 | 11 | | 215 | 1 | | | 11 | | |
| 46 | 12 | | 430 | 1 | | | 14 | | |
| 47 | 14 | | 348 | 1 | | | 15 | | |
| 48 | 20 | | — | 1 | | | 21 | | |
| 49 | 19 | | 46 | 1 | | | 21 | | |
| 50 | 6 | | 191 | 1 | | | 22 | | |

# Matricula Defunctorum Parochialis Ecclesiae

Archi-Dioecesis

Anno 187

| Numerus Currens | Annus, Mensis et Dies mortis | Defuncti: Nomen et Cognomen defuncti; nomen Coniugis vel parentis | Locus originis et habitationis: Numerus Domus | Sexus: masculinus | Sexus: foemininus | Aetas | Morbus sive aliud genus mortis | Fuerne praemissis Sacramentis moribundorum? | Locus et Dies Sepulturae | Nomen Sepultantis | Observationes |
|---|---|---|---|---|---|---|---|---|---|---|---|
| 61 | 1879 | Anna Joanna Kaiser | Leitmeritz | | 1 | 4 | | | | | |
| | | 1 Elisabetha Mayerhofer | 183 | | | | | | | | |
| 62 | 13 | Joannes Martinus Kolář | 494 | 1 | | 3 | | | | | |
| | | 1 Maria Schebesta | | | | | | | | | |
| 63 | 21 | Mar. Paulus Schebesta | | | | 3 | | | | | |
| | | 1 Maria Schebesta | 185 | | 1 | | | | | | |
| 64 | 21 | Jakob Joannes Schebesta | 181 | | 1 | 1 | | | | | |
| | | 1 Wilhelmina Fiedler | | | | | | | | | |
| 65 | 15 | Josephus Paulus Bartsch | 11 | 1 | | 22 | | | | | |
| | | 1 Maria Kovářová | | | | | | | | | |
| 66 | 1 Monat | 1 Anna Josefa Vogel | 513 | | 1 | 1 | | | | | |
| | 4 | 1 Johannes Kovář | | | | | | | | | |
| 67 | 1 | Leo Theodorus Pavlík | 464 | 1 | | 64 | | | | | |
| | | Leonardus Pavlík | | | | | | | | | |
| 68 | 1 | Antonia Schindler Pavlíková | 287 | | 1 | 1 | | | | | |
| | | 1 Johanna Franka | | | | | | | | | |
| 69 | 2 | Maria Aloisia Josefa Kovářová | 90 | | 1 | 1 | | | | | |
| | | 1 Joannes Ludovicus | | | | | | | | | |
| 70 | 11 | Wilhelm Josef Hartmann | 753 | 1 | | 2 | | | | | |
| | | 1 Elisabetha Jesper | | | | | | | | | |

# Matricula Defunctorum Parochialis Ecclesiae

Archi-Dioecesis

Anno 187

| Numerus Currens | Defuncti: Anni, Mensis, et Dies Mortis | Defuncti: Nomen et Conditio defuncti item nomina coniugis vel parentis | Defuncti: Locus originis et habitationis Numerus Domus | Defuncti: Sexus masculinus / femininus | Defuncti: Aetas anni / menses / dies | Morbus vel alius genus mortis | Finitae provisi Sacramentis Morituorum? | Locus et Dies Sepulturae | Nomen Sepulturae | Observationes |
|---|---|---|---|---|---|---|---|---|---|---|
| 1/1 | 187 1 Martii die 11 | | | | | | | 1 Martii die 11 | | |
| 2. | 10. | | | | | | | 11. | | |
| 3. | 10. | | | | | | | 11 | | |
| 4 | 11 | | | | | | | 11 | | |
| 5 | 11 | | | | | | | 11 | | |
| 6 | 17. | | | | | | | 17 | | |
| 7 | 19 | | | | | | | 20 | | |
| 8 | 21. | | | | | | | 21 | | |
| 9 | 21 | | | | | | | 21 | | |
| 10 | 24. | | | | | | | 24 | | |

# Matricula Defunctorum Parochialis Ecclesiae

Archi-Dioecesis Anno 187

| Numerus Currens | Annus, Mensis et Dies obitus | Defuncti: Nomen, Conditio defuncti ejusve Coniugis vel parentis | Locus originis et habitationis Numerus Domus | Sexus masculi | Sexus foemini | Aetas | Morbus sive causa mortis | Festus provisus Sacramentis mortuorum | Locus et Dies Sepulturae | Nomen Sepelientis | Observationes |
|---|---|---|---|---|---|---|---|---|---|---|---|
| 71 | 1879 | | | | | | | | | | |
| 72 | 29 | | | | | | | | 30 | | |
| 73 | 1 Aprilis | | | | | | | | 1 Aprilis | | |
| 74 | 3 | | | | | | | | 4 | | |
| 75 | 3 | | | | | | | | 5 | | |
| 76 | 3 | | | | | | | | 9 | | |
| 77 | 8 | | | | | | | | 9 | | |
| 78 | 11 | | | | | | | | 12 | | |
| 79 | 13 | | | | | | | | 14 | | |
| 80 | 15 | | | | | | | | 11 | | |

# Matricula Defunctorum Parochialis Ecclesiae

Archi-Dioecesis

Anno 187

| Numerus Ordinis | Anni Mensis et Dies Obitus | Defuncti: Nomen et Cognomen defuncti nec non Coniugis vel parentis | Defuncti: Locus originis et habitationis Numerus Domus | Sexus | Aetas | Morbus sive causa mortis | Forma processus Sacramentis Mortuorum | Locus et Dies Sepulturae | Nomen Sepolcretis | Observationes |
|---|---|---|---|---|---|---|---|---|---|---|
| | 1879 | | | | 40 | | | | | |
| 91 | | | 123 | | | | | | | |
| | | | | | | | | | | |
| 92 | 18 | | 245 | | | | | 19 | | |
| | | | | | | | | | | |
| 93 | 21 | | 119 | | | | | | | |
| | | | | | | | | | | |
| 94 | 22 | | 283 | | | | | 23 | | |
| | | | | | | | | | | |
| 95 | 22. | | 152 | | | | | | | |
| | | | | | | | | | | |
| 96 | 22. | | 298 | | | | | 23 | | |
| | | | | | | | | | | |
| 97 | 22 | | 88. | | 16 | | | 23. | | |
| | | | | | | | | | | |
| 98 | 23. | | | | | | | 24 | | |
| | | | | | 40 | | | | | |
| 99 | 28 | | | | | | | | | |
| | | | | | | | | | | |
| 91 | | | 249 | | | | | 26 | | |

# Matricula Defunctorum Parochialis Ecclesiae

Archi-Dioecesis

Anno 187

| Numerus Currens | Defuncti: Annus, Menses et Dies Natalis | Defuncti: Nomen et Cognomen defuncti nec non Coniugis vel parentis | Defuncti: Locus originis et habitationis Numerus Domus | Sexus | Aetas | Morbus sive alia causa mortis | Patrus praevisus Sacramentis Moribundorum? | Locus et Dies Sepulturae | Nomen Sepulcretis | Observationes. |
|---|---|---|---|---|---|---|---|---|---|---|
| | 1879 | Johannes Paulus Zalyk | Hirnis | | 19 | | | | | |
| 91 | Januar | de Zyrowetschen | N° 105 | | 1 Monat | | | | | |
| | | Joannes Franciscus Marki | | | 3 | | | | | |
| 92 | 18 | Johannes Mechan | 92 | 1 | Jahre | | | | | |
| | 1 Mai | Maria Paulus Kirsch | | | 1 | | | | | |
| 93 | 4 | Elisabeth Valy | 245 | 1 | Jahre | | | 1 Mai | | |
| | | Joannes Matthias Kalinay | | | 1 | | | 5 | | |
| 94 | 1 | Johannes Kiss | 270 | 1 | Jahre | | | 9 | | |
| | | Elisabeth Valy 93 | | | 27 | | | | | |
| 95 | 11 | Paulus Kirsch | 245 | 1 | Jahre | | | 11 | | |
| | | Joannes Mathias Valy | | | 10 | | | | | |
| 1 | 12 | Johannes Kiss | 70 | 1 | Jahre | | | 13 | | |
| | | Catharina Antonius Kirsch | | | 1 | | | | | |
| 96 | 18 | Catharina Kirsch | — | 1 | Jahre | | | 19 | | |
| | | Catharina Andreas Kirsch | | | 5 | | | | | |
| 97 | 21 | Andreas Kirsch | 202 | 1 | Jahre | | | 22 | | |
| | | Joannes Matthias Kozar | | | 6 | | | | | |
| 98 | 16 | Catharina Joannes | 111 | 1 | Jahre | | | 17 | | |
| | | Joannes Georgius Gyenes | | | 1 | | | | | |
| 111 | 10 | Georgius Gyenes | 92 | 1 | Jahre | | | 31 | | |

# Matricula Defunctorum Parochialis Ecclesiae

Archi-Dioecesis

Anno 187

| Numerus Ordinis | Annus Mensis et Dies Obitus | Defuncti: Nomen et Cognomen defuncti; Locus originis vel baptismi; Nomen et Cognomen parentis | Aetas: Annus | Mensis | Dies | Morbus sive causa mortis | Patres previum Sacramentis Morribundorum? | Locus et Dies Sepulturae | Nomen Sepolturae | Observationes |
|---|---|---|---|---|---|---|---|---|---|---|
| | | | | | | | | | | |
| | | | | | | | | | | |
| | | | | | | | | | | |

# Matricula Defunctorum Parochialis Ecclesiae

Archi-Dioecesis

Anno 187

| Numerus Currens | Defuncti: Aetas. Mensis. vel Annus. | Defuncti: Nomen Cognomen Conditio defuncti: dein uxor Coniugis vel parentis | Defuncti: Natus: annorum (Numerus) | Defuncti: Natus: mensium (Numerus) | Defuncti: Natus: dierum (Numerus) | Morbus: ex quo defunctus | Fuitne provisus Sacramentis Moribundorum? | Locus et Dies Sepulturae | Nomen Sepelientis | Observationes. |
|---|---|---|---|---|---|---|---|---|---|---|
| 111 | | | | | | | | | | |
| 112 | | | | | | | | | | |
| 113 | | | 348 | | | | | | | |
| 114 | | | 299 | | | | | | | |
| 115 | | | 445 | | | | | | | |
| 116 | | | | | | | | | | |
| 117 | | | 484 | | | | | | | |
| 118 | | | 444 | | | | | | | |
| 119 | | | | | | | | | | |
| 120 | | | 3 | | | | | | | |

# Matricula Defunctorum Parochialis Ecclesiae

Archi-Dioecesis

Anno 187

| Numerus Currens | Anni Menses, Dies | Defuncti: Nomen et Cognomen defuncti item ejus Conjugis vel parentis | Locus originis seu habitat. Numerus Domus | Sexus: masculus | Sexus: femina | Morbus seu alia causa mortis | Festo provisus Sacramentis Moribundorum ? | Locus et Dies Sepulturae | Nomen Sepelientis | Observationes |
|---|---|---|---|---|---|---|---|---|---|---|
| | | | | | | | | | | |
| | | | | | | | | | | |
| | | | | | | | | | | |
| | | | | | | | | | | |
| 122 | 3 | | 443. | | | | | | | |
| | | | | | | | | | | |
| | 6 | | 107 | | | | | | | |
| | | | | | | | | | | |
| 124 | 11 | | 480 | | | | | 13 | | |
| | | | | | | | | | | |
| 125 | 14 | | 189 | | | | | 15 | | |
| | | | | | | | | | | |
| 126 | 11 | | 267 | | | | | 11 | | |
| | | | | | | | | | | |
| 127 | 21 | | 289 | | | | | 21 | | |
| | | | | | | | | | | |
| 128 | 4 | | 296 | | | | | 5 | | |
| | | | | | | | | | | |
| 129 | 9 | | 196 | | | | | 10 | | |
| | | | | | | | | | | |
| 130 | 7 | | 94 | | | | | 8 | | |

# Matricula Defunctorum Parochialis Ecclesiae

Archi-Dioecesis

Anno 187

| Numerus Currens | Anni Menses et Dies aetatis | Defuncti: Nomen et Cognomen defuncti; nec non Nomina et Cognomina ac parentes | Sexus: Numerus Ordinis | Sexus: Masculinus | Sexus: Femininus | Mortis et sepulturae dies | Festis provisus Sacramentis Morituros? | Locus et Dies Sepulturae | Nomen Sepelientis | Observationes |
|---|---|---|---|---|---|---|---|---|---|---|
| 114 | 11/4 | [illegible] | Rogacy | | | 11 | | [illegible] | | |
| 115 | [illegible] | [illegible] | 106 | 1 | | [illegible] | | [illegible] | [illegible] | |
| | | [illegible] | | | | [illegible] | | 24 | | |
| 1[illegible] | [illegible] | [illegible] | [illegible]5 | 1 | | [illegible] | | 15[illegible] | | |
| | | [illegible] | | | | [illegible] | | | | |
| 1[illegible]3 | 15 | [illegible] | 250 | 1 | | [illegible] | | [illegible] | | |
| | | [illegible] | | | | [illegible] | | | | |
| 1[illegible]4 | [illegible]9 | [illegible] | [illegible]1 | 1 | | [illegible] | | 1 | | |
| | | [illegible] | | | | [illegible] | | | | |
| 1[illegible]7 | 30 | [illegible] | 384 | | | [illegible] | | [illegible] | | |
| | [illegible] | [illegible] | | | | [illegible] | | 1 | | |
| 1[illegible]8 | [illegible] | [illegible] | 55 | 1 | | [illegible] | | 1 | | |
| | [illegible] | [illegible] | | | | [illegible] | | | | |
| 1[illegible]7 | 11 | [illegible] | [illegible] | 1 | | [illegible] | | 11 | | |
| | | [illegible] | | | | [illegible] | | | | |
| 1[illegible]9 | 14 | [illegible] | | 1 | | [illegible] | | 15 | | |
| | | [illegible] | | | | [illegible] | | | | |
| 1[illegible]4 | 13 | [illegible] | [illegible]5 | 1 | | [illegible] | | 11 | | |
| | | [illegible] | | | | [illegible] | | | | |
| 1[illegible]6 | [illegible] | [illegible] | 346 | 1 | | [illegible] | | 23 | | |

# Matricula Defunctorum Parochialis Ecclesiae Archi-Dioecesis Anno 187

| Numerus Currens | Defuncti: Annus Mensis Dies obitus | Nomen et Conditio defuncti item ejus Parentum vel Parentis | Locus originis vel habitationis Numerus Domus | Aetas: Anni | Menses | Dies | Mors: subitanea vel ex morbo | Functus provisus Sacramentis Moribundorum ? | Locus et Dies Sepulturae | Nomen Sepelientis | Observationes. |
|---|---|---|---|---|---|---|---|---|---|---|---|
| | 1879 | Anna Viviani ejus | Liquet | | | 4 | | | | | |
| 141 | Octobri | Francisci Franki | 10 | | | 4 | | | | | |
| | | Stefani Pauli Kobik | | | | 3 | | | | | |
| 142 | 23 | Pauli Kobik | | | | 1 | | | 25 | | |
| | | Pauli Nikolai Kobik | | | | 2 | | | | | |
| 143 | 29 | Stefani Koper | 341 | 4 | | | | | 31 | | |
| | | Mathiae Lenassi | | | | 1 | | | | | |
| 144 | [illegible] | Stefani Franki | 125 | 1 | | | | | | | |
| | | Stefani Pauli Kobik | | | | | | | | | |
| 145 | 12. | Blasii Tomazi | | | 1 | | | | 13 | | |
| | | Mar. Annae ejus | | | | | | | | | |
| 146 | 13. | Mathaei Kobik | 49 | | 1 | | | | 14 | | |
| | | Stefani Mathaei Kobik | | | | 2 | | | | | |
| 147 | 13 | Blasii Petani | 392 | | 1 | | | | 14 | | |
| | | Stefani Mathaei Franki | | | | | | | | | |
| 148 | 16. | Stefani Viviani | 457 | | 1 | | | | 17. | | |
| | | Georgii Pauli Tomaz | | | | | | | | | |
| 149 | 20. | Stefani Lucae | 153 | 1 | | | | | 21 | | |
| | | Anna, Mathaei Kopriva | | | | | | | | | |
| 150 | 22. | Stefani Lucae | | | 1 | | | | 23 | | |

# Matricula Defunctorum Parochialis Ecclesiae

## Archi-Dioecesis

Anno 187

| Numerus Currens | Annus Mensis et Dies Obitus | Defuncti: Nomen et Conditio defuncti nempe Coniugis vel parentis | Defuncti: Locus originis et Numerus Domus | Defuncti: Annorum | Defuncti: Mensium | Defuncti: Dierum | Morbus sive aliud genus mortis | Finitus provisus Sacramentis Moribundorum? | Locus et Dies Sepulturae | Nomen Sepelientis | Observationes |
|---|---|---|---|---|---|---|---|---|---|---|---|
| | 1879 | Theresia Ujs | Virje | | | 4 | | | | | |
| 151 | Novemb. | Maria Kovacich | 454 | | 1 | | | | Virje Nov. 24 | Urh. Stelzer D.M. | |
| | | Georgius Ivekovic ujs | | | | 23 | | | | | |
| 152 | 30 | Ursula Ivacika | 294 | | | | | | Decembr. | | |
| | Decembr. | Maria Kokaljeva | | | | 11 | | | | | |
| 153 | 2 | Georgius Ivanich | 432 | | 1 | | | | 4 | | |
| | | Maria Martini Mesi | | | | 1 | | | | | |
| 154 | 4 | Stefanus Schacko | 9 | | 1 | | | | 5 | | |
| | | Stefanus Pauli Vojak | | | | 1 | | | | | |
| 155 | 7. | Stefanus Mesaros | 166 | | 1 | | | | 8 | | |
| | | Ludovicus Martini | | | | 23 | | | | | |
| 156 | 10. | Elisabetha Ludi Martinich | 402 | | | | | | 17 | | |
| | | Thiel. Pauli Kovacich | | | | 8 | | | | | |
| 157 | 19. | Stefanus Kapun | | | 1 | | | | 20. | | |
| | | Georgius Gregorchanich | | | | 1 | | | | | |
| 158 | 21. | Thiel Kovacich | 300 | | | | | | 22 | | |
| | | Thiel. Kuborovich | | | | 45 | | | | | |
| 159 | 20. | ujs Tomas Ujsic | | | 1 | | | | 22 | | |
| | | Paulus Georgii Kovacich | | | | 2 | | | | | |
| 160 | 23 | Elisabetha Ujsic | 194 | 1 | | | | | 24 | | |

# Matricula Defunctorum Parochialis Ecclesiae

Archi-Dioecesis

Anno 187

| Numerus Currens | Annus. Mensis. et Dies obitus | Defuncti: Nomen et Conditio defuncti; nomina et cognomina vel parentis | Locus originis: Habitationis: Nascendi Domus | Sexus: masculinus / femininus | Morbus et aegritudines | Fuitne provisus Sacramentis Morbundorum? | Locus et Dies Sepulturae | Nomen Sepelientis | Observationes. |
|---|---|---|---|---|---|---|---|---|---|
| | 1879 | Hochw. Herr Klinke | | | | | Friedh. | Stift-Aelteste | |
| 161 | Decemb. 24 | [illegible] Pfarrer | | 1 | 5 | | Friedh. | Stift-Aelteste | |
| | | Maria Michaela Klemas | Kreuz | | 1 | | | | |
| 162 | 28 | [illegible] | [illegible] | | 1 weeks | | [illegible] | Wien. | |

Diese Copie ist [illegible]
Kreuzerin die 12ª Januarii 1880
Stiftsamt: Aelteste
[illegible]

Archi-Dioecesis Anno 187

A 2/3

| Forma prævisa Sacramentalis Mortalium | Locus et Ordo Sepulturæ | Nomen Sepelientis | Observationes |
|---|---|---|---|
| | | | |

Copia

Mandati Executorum

Senatus Ecclesiæ

Mediolanensis

Anno 1576.

# Matricula Defunctorum Parochialis Ecclesiae

Archi-Dioecesis

Anno 187

| Numerus Currens | Defuncti: Annus Mensis et Dies obitus | Nomen et Cognomen defuncti, nomina Coniugis vel parentis | Locus originis et domicilii, nomina Nomenclatio Domini | Sexus: masculinus / femininus | Morbus vel alia genuina mortis | Festive provisus Sacramentis Moribundorum? | Locus et Dies Sepulturae | Nomen Sepelientis | Observationes |
|---|---|---|---|---|---|---|---|---|---|
| 1 | 1890 Januarii die 1. | [illegible] | [illegible] | 1 | [illegible] | | [illegible] | | |
| 2. | 1. | [illegible] | 439 | 1 | [illegible] | | | | |
| 3. | 3. | [illegible] | 909 | 2 | [illegible] | | 8. | | |
| 4 | 12 | [illegible] | 246 | 1 | [illegible] | | 1. | | |
| 5. | 16 | [illegible] | 393 | 1 | [illegible] | | 17 | | |
| 6. | 15 | [illegible] | 346 | 1 | [illegible] | | 14 | | |
| 7. | 18 | [illegible] | 12 | 1 | [illegible] | | 19 | | |
| 8 | 21 | [illegible] | 393 | 1 | [illegible] | | [illegible] | | |
| 9 | 15. | [illegible] | 262 | 1 | [illegible] | | 11 | | |
| 10 | [illegible] | [illegible] | 44 | 1 | [illegible] | | [illegible] | | |

# Matricula Defunctorum Parochialis Ecclesiae

Archi-Dioecesis

Anno 187

| Numerus Currens | Annus Mensis et Dies Obitus | Defuncti: Nomen et Cognomen defuncti simul cum Conjuge vel parentis | Loens originis et habitationis Numerus Domus | Sexus | Morbus sive aliud genus mortis |
|---|---|---|---|---|---|
| | 1887 | | | | |
| 1 | | | 101 | | |
| | 4 | | | | |
| | | | 404 | 115 | |
| | | | | | |
| 1 | 8 | | 440 | | |
| | | | | | |
| 1 | 1 | | 39 | | |
| | | | | | |
| 15 | 30 | | 249 | | |
| | Febr. | | | | |
| 1 | die 13 | | 390 | | |
| | | | | | |
| 12 | 13 | | 253 | | |
| | | | | | |
| 14 | 14 | | 41 | | |
| | | | | | |
| 19 | 18 | | 427 | | |
| | | | | | |
| 1 | 19 | | 446 | | |

| Primo provisus Sacramentis Moribundorum? | Locus et Dies Sepulturae | Nomen Sepelientis | Observationes |
|---|---|---|---|
| | | | |
| | | | |
| | 73 | | |
| | 29 | | |
| | 1 | | |
| | 31 | | |
| | 14 | | |
| | 15 | | |
| | 19 | | |
| | 21 | | |

# Matricula Defunctorum Parochialis Ecclesiae

Archi-Dioecesis

Anno 187

| Numerus Currens | Annis, Mensis, et Loco natalis | Defuncti: Nomen et Conditio defuncti; Nomina et Conditio parentis | Locus originis et habitationis Numerus Domus | Horae: mane / vespere / nocte | Annos | Morbus aut aliud genus mortis | Fuitne provisus Sacramentis Moribundorum ? | Locus et tibes Sepultura | Nomen Sepelientis | Observationes |
|---|---|---|---|---|---|---|---|---|---|---|
| | | | | | | | | | | |
| | | | | | | | | | | |
| | | | | | | | | | | |

# Matricula Defunctorum Parochialis Ecclesiae

Archi-Dioecesis

Anno 187

| Numerus Currens | Anno Mensis et Dies Mortis | Defuncti: Nomen et Conditio defuncti: dein cuius Coniugis vel parentis | Defuncti: Locus et Qualitas habitationis Numerus Domus | Defuncti: Sexus: masculus | Defuncti: Sexus: femina | Morbus sive aliud genus mortis | Fontes provenus Sacramentis Mortuorum | Locus et Dies Sepulturae | Nomen Sepelientis | Observationes |
|---|---|---|---|---|---|---|---|---|---|---|
| | | | | | | | | | | |
| | | | | | | | | | | |
| | | | | | | | | | | |
| | | | | | | | | | | |
| | | | | | | | | | | |
| | | | | | | | | | | |
| | | | | | | | | | | |
| | | | | | | | | | | |
| | | | | | | | | | | |
| | | | | | | | | | | |

# Matricula Defunctorum Parochialis Ecclesiae

Archi-Dioecesis Anno 187

| Numerus Currens | Annus Mensis et Dies Nativitatis | Defuncti: Nomen et Cognomen defuncti seu defunctae vel parentis | Defuncti: Locus Nativitatis et Habitationis Numerus Domus | Defuncti: Sexus | Defuncti: Status | Morbus sive | Fuitne provisus Sacramentis Moribundorum? | Locus et Dies Sepulturae | Nomen Sepelientis | Observationes |
|---|---|---|---|---|---|---|---|---|---|---|
| | | | | | | | | | | |
| 11 | | | | | | | | | | |
| | | | | | | | | | | |
| | | | | | | | | | | |
|

# Matricula Defunctorum Parochialis Ecclesiae

Archi-Dioecesis

Anno 187

| Numerus Currens | Annus Mensis et Dies mortis | Defuncti: Nomen et Conditio defuncti nempe an Uxoratus vel Vidua | Defuncti: Locus originis baptismatis Numerus Domus | Defuncti: Sexus | Defuncti: Aetas | Morbus vel aliud genus mortis | Fuitne provisus Sacramentis Morbundorum? | Locus et Dies Sepulturae | Nomen Sepulcretis | Observationes |
|---|---|---|---|---|---|---|---|---|---|---|
| | | | | | | | | | | |
| 61 | | | | | | | | | | |
| 62 | 18 | | | | | | | 20. | | |
| | | | | | | | | | | |
| 64 | 18. | | 388 | | | | | 21 | | |
| | | | | | | | | | | |
| 66 | 23. | | 385 | | | | | 24 | | |
| | | | | | | | | | | |
| 68 | 23. | | 81 | | | | | 24 | | |
| | | | | | | | | | | |
| | | | 487 | | | | | 26 | | |
| | | | | | | | | | | |
| 69 | 27 | | 488 | | | | | 29 | | |
| | | | | | | | | | | |
| | | | 32 | | | | | | | |
| | | | | | | | | | | |
| 71 | | | 414 | | | | | 1 | | |

# Matricula Defunctorum Parochialis Ecclesiae

Archi-Dioecesis Anno 187

| Numerus Currens | Annus Mensis, Dies mortis | Defuncti: Nomen et Conditio defuncti; si mulier, nomen mariti | Defuncti: Aetas (anni, menses, dies) | Defuncti: Natus in Parochia | Defuncti: Mortuus in Parochia | Matrimonium: Sponsus et Sponsa | Pro quo provisum Sacramentis Moribundorum | Locus et Dies Sepulturae | Nomen Sepelientis | Observationes |
|---|---|---|---|---|---|---|---|---|---|---|
| | | | | | | | | | | |
| | | | | | | | | | | |
| | | | | | | | | | | |

# Matricula Defunctorum Parochialis Ecclesiae

Archi-Dioecesis

Anno 187

| Numerus Currens | Anno Mensis et Dies obitus | Defuncti: Nomen et Conditio defuncti seu uxoris Cognomen vel parentis | Natus circiter Annos | Sexus | Morbus ex quo mortuus est | Fuitne previsa Sacramentis Moribundorum? | Locus et Dies Sepulturae | Nomen Sepelientis | Observationes |
|---|---|---|---|---|---|---|---|---|---|
| 1 | 1887 | | | | | | | | |
| 2 | | | | | | | | | |
| 3 | 11 | | | | | | 11 | | |
| 4 | | | | | | | | | |
| 5 | | | | | | | | | |
| 6 | 22 | | | | | | 29 | | |
| 7 | 4 | | | | | | 23 | | |
| 8 | 15 | | | | | | 1 | | |
| 9 | | | | | | | | | |
| 10 | 2. | | | | | | | | |
| 11 | 11 | | | | | | 12 | | |
| 12 | 14 | | | | | | 14 | | |
| 13 | 0 | | | | | | 21 | | |

# Matricula Defunctorum Parochialis Ecclesiae

Archi-Dioecesis

Anno 187

| Numerus Currens | Defuncti: Annis, Mensis, et Dies obitus | Defuncti: Nomen et Conditio defuncti item nomina et conditio vel parentis | Defuncti: Locus originis et habitationis Numerus Domus | Defuncti: Sexus | Defuncti: Morbus cius | Pastae proximae Sacramenta Mortuorum? | Locus et Dies Sepulturae | Nomen Sepelientis | Observationes |
|---|---|---|---|---|---|---|---|---|---|
| | | | | | | | | | |
| 91 | | | 199 | | | | | | |
| | | | | | | | | | |
| | | | | | | | | | |
| 93 | | | | | | | | | |
| | | | | | | | | | |
| 94 | | | | | | | | | |
| | | | 358 | | | | | | |
| | | | | | | | | | |
| | | | 118 | | | | | | |
| | | | | | | | | | |
| 97 | | | 209 | | | | | | |
| | | | | | | | | | |
| 98 | | | | | | | | | |
| | | | | | | | | | |
| 99 | | | 435 | | | | | | |
| | | | | | | | | | |
| 100 | | | | | | | | | |

# Matricula Defunctorum Parochialis Ecclesiae

Archi-Dioecesis

Anno 187

| Numerus Currens | Anno, Mensis et Dies obitus | Defunoti: Nomen et Cognomen coniugum seu Filii aut Filiae vel parentis | Locus et Annus baptismi Nomenque Parochi | Sexus: Vir / Mulier / Puer / Puella | Morbus sive alia causa mortis | Functus provisus Sacramentis Moribundorum? | Locus et Dies Sepulturae | Nomen Sepulcri | Observationes. |
|---|---|---|---|---|---|---|---|---|---|
| 1 | 1880 | | | | | | | | |
| 11 | 1880 11 | | 115 | | | | 1880 11 | | |
| 12 | 19 | | 128 | | | | 20 | | |
| 13 | 19 | | 33. | | | | 19 | | |
| 14 | 19 | | 11 | | | | 1 | | |
| 15 | 20 | | 53 | | | | 21 | | |
| 16 | 22. | | 219. | | | | 2[illegible] | | |
| 17 | 22 | | 51 | | | | 23 | | |
| 18 | 24 | | 478 | | | | 25 | | |
| 19 | 27 | | | | | | 28 | | |
| 100 | 27 | | 119 | | | | 28 | | |

# Matricula Defunctorum Parochialis Ecclesiae

Archi-Dioecesis

Anno 187

| Numerus Currens | Anno, Mensis, Dies, Hora | Defuncti: Nomen et Cognomen defuncti, nomina et cognomina parentum | Locus et Dies baptismi, Numerus Domus | Sexus | Maritus aut genus mortis | Festa prevenus Sacramentis Mortuorum P. | Locus et Dies Sepulturae | Nomen Sepelientis | Observationes |
|---|---|---|---|---|---|---|---|---|---|
| | 1881 | | | | | | | | |
| 111 | 1 | | 116 | | | | | | |
| | | | | | | | | | |
| 11 | | | 1 | | | | | | |
| 113 | 30 | | 112 | | | | | | |
| 114 | | | 219 | | | | | | |
| 115 | 4 | | 224 | | | | | | |
| 116 | 1 | | 116 | | | | | | |
| 117 | 7 | | 41 | | | | | | |
| 118 | 14 | | 137 | | | | | | |
| 119 | 20 | | 141 | | | | | | |
| 120 | 23 | | 452 | | | | | | |

# Matricula Defunctorum Parochialis Ecclesiae

Archi-Dioecesis

Anno 187

| Numerus Currens | Defuncti: Anni, Menses, et Dies Vitae | Defuncti: Nomen et Cognomen defuncti, nec non nomina et cognomina vel parentis | Defuncti: Locus Nativitatis, vel Habitationis, Numerus Domus | Defuncti: Sexus | Morbus, vel genus mortis | Fuitne provisus Sacramentis Morbundorum? | Locus et Dies Sepulturae | Nomen Sepulturae | Observationes |
|---|---|---|---|---|---|---|---|---|---|
| | 1871 | | | | | | | | |
| 111 | | | 114 | | | | | | |
| 112. | 24 | | 405 | | | | | | |
| 113 | | | 380 | | | | | | |
| 114 | 26. | | 270 | | | | | | |
| 115 | 28 | | 109 | | | | | | |
| 116 | 29 | | 141 | | | | | | |
| 117 | October 3. | | 270 | | | | October | | |
| 118 | 8 | | 376 | | | | | | |
| 119 | 11 | | | | | | 12 | | |
| 120 | 10 | | 14 | | | | 15 | | |

# Matricula Defunctorum Parochialis Ecclesiae

Archi-Dioecesis

Anno 187

| Numerus Currens | Annus Mensis et Dies Nativitatis | Defuncti: Nomen et Conditio defuncti seu defunctae Coniugatae vel parentis | Dies et Annus huius Sepulturae Numerus Dierum | Sepulturae: maior vel minor | Sepulturae: gratis vel cum stolae taxa | Matrimonium ante obitum gratis vel cum stolae taxa | Finitae provisae Sacramentis Morbundorum ? | Locus et Dies Sepulturae | Nomen Sepelientis | Observationes |
|---|---|---|---|---|---|---|---|---|---|---|
| | 18 | | | | 4 | | | | | |
| 1 | | | | | | | | | | |
| | 14 | | | | | | | 15 | | |
| | | | | | | | | | | |
| 122 | 15 | | | | | | | 16 | | |
| | | | | | | | | | | |
| | 17 | | | | | | | 17 | | |
| | | | | | | | | | | |
| 1 | | | 461 | 1 | | | | 1 | | |
| | | | | | | | | | | |
| 15 | 19 | | 419 | | | | | 21 | | |
| | | | | | | | | | | |
| 1 | 2 | | 160 | 1 | | | | 2 | | |
| | | | | | | | | | | |
| 1 | | | 516 | | | | | 24 | | |
| | | | | | | | | | | |
| 2 | 14 | | 5 | | | | | 15 | | |
| | | | | | | | | | | |
| 1 | 28 | | 250 | 1 | | | | 29 | | |
| | | | | | | | | | | |
| 0 | 21 | | 196 | | | | | 1 | | |

# Matricula Defunctorum Parochialis Ecclesiae

Archi-Dioecesis

Anno 187

| Numerus Currens | Defuncti: Annus, Mensis, Dies, Nomen et Cognomen defuncti; nomen coniugis vel parentis | Locus originis et natalis annus; Numerus Domus | Sexus | Aetas | Morbus sive aliud genus mortis | Festum proximum Sacramentorum Morbundorum? | Locus et Dies Sepulturae | Nomen Sepelientis | Observationes |
|---|---|---|---|---|---|---|---|---|---|
| 1 | 1871 | | | | | | | | |
| 2 | | | | | | | | | |
| 3 | | | | | | | | | |
| 4 | | | | | | | | | |
| 5 | | | | | | | | | |
| 6 | | | | | | | | | |
| 7 | | | | | | | | | |
| 8 | | | | | | | | | |
| 9 | | | | | | | | | |
| 10 | | | | | | | | | |
| 11 | | | | | | | | | |
| 12 | | | | | | | | | |
| 13 | | | | | | | | | |
| 14 | | | | | | | | | |
| 15 | | | | | | | | | |
| 16 | | | | | | | | | |
| 17 | | | | | | | | | |
| 18 | | | | | | | | | |
| 19 | | | | | | | | | |
| 20 | | | | | | | | | |
| 21 | | | | | | | | | |
| 22 | | | | | | | | | |
| 23 | | | | | | | | | |
| 24 | | | | | | | | | |
| 25 | | | | | | | | | |
| 26 | | | | | | | | | |
| 27 | | | | | | | | | |
| 28 | | | | | | | | | |
| 29 | | | | | | | | | |
| 30 | | | | | | | | | |
| 31 | | | | | | | | | |
| 32 | | | | | | | | | |
| 33 | | | | | | | | | |
| 34 | | | | | | | | | |
| 35 | | | | | | | | | |
| 36 | | | | | | | | | |
| 37 | | | | | | | | | |
| 38 | | | | | | | | | |
| 39 | | | | | | | | | |
| 40 | | | | | | | | | |

# Matricula Defunctorum Parochialis Ecclesiae

## Archi-Dioecesis

Anno 187

| Numerus Currens | Defuncti: Annus, Mensis et Dies mortis | Defuncti: Nomen et Cognomen ac filiatio vel coniugium vel parentela | Defuncti: Locus originis ac domicilium | Defuncti: Aetas: Numerus Annorum | Defuncti: Aetas: Numerus Mensium | Defuncti: Aetas: Numerus Dierum | Mortis causa et alia quaedam notatu digna | Fuerne pro eis Sacramentis Morbundorum? | Locus et Dies Sepulturae | Nomen Sepulcretis | Observationes. |
|---|---|---|---|---|---|---|---|---|---|---|---|
| 140 | 1887 | | | | | | | | | | |
| 141 | 10 | | | | | 1 | | | | | |
| 142 | 11 | | | 14 | | 1 | | | 11 | | |
| 143 | 14 | | 461 | | 5 | | | | 19 | | |
| 144 | 14 | | 458 | | | 1 | | | 19 | | |
| 145 | 15 | | | | 8 | | | | 19 | | |
| 146 | 18 | | 4 | | | 1 | | | 19 | | |
| 147 | 18 | | 360 | | | 1 | | | 19 | | |
| 148 | 18 | | | | 4 | | | | 20 | | |
| 149 | 21 | | | | | 1 | | | 21 | | |
| 150 | | | | | | 1 | | | 24 | | |

# Matricula Defunctorum Parochialis Ecclesiae

Archi-Dioecesis

Anno 187

| Numer. Curs. | Defuncti: Anno, Mensis, Dies | Nomen et Cognomen defuncti, eius coniugis et parentum | Aetas | Sexus | Morbus sive causa mortis | Factae provisae Sacramentis Moribundorum? | Locus et Dies Sepulturae | Nomen Sepelientis | Observationes |
|---|---|---|---|---|---|---|---|---|---|
| | 18 | | | | | | | | |
| 157 | Novembr 22 | | 118 | | | | | | |
| 158 | " 7 | | 166 | | | | | | |
| 159 | " 1 | | | | | | | | |
| 160 | | | | | | | | | |
| 161 | 8 | | 209 | | | | | | |
| 162 | 28 | | 84 | | | | | | |
| 163 | 28 | | 176 | | | | | | |
| 164 | 30 | | 211 | | | | | | |
| 165 | Decembr 1 | | 199 | | | | | | |
| 166 | 2 | | 84 | | | | | | |
| 167 | 4 | | 231 | | | | | | |

# Matricula Defunctorum Parochialis Ecclesiae

## Archi-Dioecesis

Anno 187

| Numerus Currens | Defuncti: Anni, Menses, Dies Nati | Defuncti: Nomen et Cognomen defuncti et defunctae; nomina et cognomina vir. parentis | Sexus: Legitimi Nati / Numerus Domus | Sexus: Illegitimi Nati / Numerus Domus | Mortui sine sexu et absque baptismo | Fuisse provisos Sacramentis Morbandorum? | Locus et Dies Sepulturae | Nomen Sepeliendi | Observationes |
|---|---|---|---|---|---|---|---|---|---|
| 1/1 | 1 Jahr 6 Mon. | Catharina Elisabeth Barbara | Nr. 2 | | | | | | |
| 1/2 | 2 J. | [illegible] | 181 | | 1 Knabe | | | | |
| 11. | 1 | [illegible] | [illegible] | / | [illegible] | | 11 | | |
| 1/3 | [illegible] | [illegible] | 111 | / | [illegible] | | 11 | | |
| 1/4 | 11 | [illegible] | [illegible] | | [illegible] | | 1 | | |
| 1/5 | 12 | Maria Elisabeth Hegele ad Catharinam Virginem | [illegible] | | [illegible] | | 1. | | |
| 1/6 | 13. | Maria Barbara Mariotti ad Sanctam Trinitatem | 112. | | [illegible] | | 15 | | |
| 1/7 | 14 | Maria Magdalena Hirsch ad Elisabethae Matrem | [illegible] | | [illegible] | | 15 | | |
| 1/8 | 15 | Mich. Georgius Hirsch ad Sanctum Bartholomaeum | 231 | / | [illegible] | | 16 | | |
| 1/9 | 15 | Elisabetha Magdalena Hirsch ad Elisabethae Matrem | [illegible] | | [illegible] | | 17 | | |
| 1/10 | 15 | [illegible] ad [illegible] | [illegible] | | [illegible] | | 17 | | |

# Matricula Defunctorum Parochialis Ecclesiae

## Archi-Dioecesis

Anno 187

| Numerus currens | Defuncti: Annus Mensis et Dies obitus | Defuncti: Nomen et Cognomen, filius cuius vel coniugus vel parentis | Defuncti: Locus habitationis | Defuncti: Aetas Annorum | Defuncti: Aetas Mensium | Defuncti: Aetas Dierum | Defuncti: Morbus aliud genus mortis | Fuisne provisus Sacramentis Moribundorum? | Locus et Dies Sepulturae | Nomen Sepolturis | Observationes |
|---|---|---|---|---|---|---|---|---|---|---|---|
| | 1876 | | | | | | | | | | |
| 171 | Januar 16. | | | | | | | | | | |
| 172 | 17. | | | | | | | | 19 | | |
| 173 | 19. | | | | | | | | 19 | | |
| 174 | 19. | | | | | | | | 20 | | |
| 175 | 20. | | | | | | | | 21. | | |
| 176 | 20. | | | | | | | | | | |
| 177 | 21 | | | | | | | | | | |
| 178 | 22 | | | | | | | | 2. | | |
| 179 | 23. | | | | | | | | 24 | | |
| 180 | 23. | | | | | | | | 25 | | |

# Matricula Defunctorum Parochialis Ecclesiae

# Archi-Dioecesis

Anno 187

| Numerus Ordinis | Annus, Mensis et dies obitus | Defuncti: Nomen et Cognomen defuncti; nomen et cognomen viri praemissa | Locus originis et habitationis; Natalitia Domus | Sexus | Morbus et alius genius mortis | Festus proximus Sacramentis Mortalium? | Locus et Dies Sepulturae | Nomen Sepelientis | Observationes |
|---|---|---|---|---|---|---|---|---|---|
| | | | | | | | | | |
| | | | | | | | | | |
| | | | | | | | | | |

Archi-Dioecesis Anno 187

A 2/6

| Fuitne provisus Sacramentis Moribundorum ? | Locus et Dies Sepulturae | Nomen Sepulientis | Observationes. |
|---|---|---|---|
| | | Lopez Mechtilde Leopoldine veuve Nichols née le 1er Avril. | |

# Matricula Defunctorum Parochialis Ecclesiae

Archi-Dioecesis

Anno 187

| Defuncti | | | | | Forma provisus Sacramenti Morbundorum? | Locus et Dies Sepulturae | Nomen Sepelientis | Observationes. |
|---|---|---|---|---|---|---|---|---|
| Annus, Mensis et Dies obitus | Nomen et Cognomen defuncti; nomen et cognomen parentis | Locus natalis et Numerus Domus | Sexus | Natus vel Nata | | | | |
| 187 | | | | | | | | |
| | | | | | | | | |
| | | | | | | | | |
|

# Matricula Defunctorum Parochialis Ecclesiae

Archi-Dioecesis

Anno 187

| Numerus Currens | Annus Mensis et Dies obitus | Defuncti: Nomen et Cognomen defuncti seu Coniugis vel parentis | Locus originis et habitationis Numerus Domus | Sexus masculinus | Sexus femininus | Aetas | Status et conditio aliud genus mortis | Forma provisa Sacramenti Mortuorum? | Locus et Dies Sepulturae | Nomen Sepelientis | Observationes |
|---|---|---|---|---|---|---|---|---|---|---|---|
| | | | | | | | | | | | |
| 11 | | | | | | | | | | | |
| | | | | | | | | | | | |
| | | | | | | | | | | | |
| | | | | | | | | | | | |
| | | | | | | | | | | | |
| 4 | 11 | | | | | | | | | | |
| | | | | | | | | | | | |
| | | | | | | | | | | | |
| | | | | | | | | | | | |
| 16 | 14 | | | | | | | | | | |
| | | | | | | | | | | | |
| 17 | 17 | | | | | | | | | | |
| | | | | | | | | | | | |
| 18 | 17 | | | | | | | | | | |
| | | | | | | | | | | | |
| 19 | 19 | | | | | | | | | | |
| | | | | | | | | | | | |
| | | | | | | | | | | | |

# Matricula Defunctorum Parochialis Ecclesiae

Archi-Dioecesis

Anno 187

| Numerus Currens | Defuncti: Annus, Mensis et Dies natalis | Defuncti: Nomen et Cognomen defuncti; nomina coniugum et parentis | Defuncti: Locus originis habitationis; Numerus Domus | Sexus | Aetatis | Defuncti: Aliud genus notarum | Finitis proviso Sacramentis Mortuorum? | Locus et Dies Sepulturae | Nomen Sepelientis | Observationes |
|---|---|---|---|---|---|---|---|---|---|---|
| 21 | 1881. Januarii 25. | | | | | | | | | |
| | | | 133 | | | | | | | |
| | | | 108 | | | | | | | |
| | | | 109 | | | | | | | |
| | | | 10 | | | | | | | |
| | | | 120 | | | | | | | |
| | | | | | | | | | | |
| | | | 12 | | | | | | | |
| | | | | | | | | | | |
| | | | | | | | | | | |
| | | |

# Matricula Defunctorum Parochialis Ecclesiae

Archi-Dioecesis

Anno 187

| Numerus Currens | Defuncti: Anni e Mensis et Dies natalis | Defuncti: Nomen et Cognomen defuncti; ejus Coniugis vel parentis | Defuncti: Locus originis e baptismatis Numerus domus | Defuncti: Sexus masculinus | Defuncti: Sexus femininus | Defuncti: Morbus ex arbitrio medici | Fuitne provisus Sacramentis Morbundorum ? | Locus et Dies Sepulturae | Nomen Sepelientis | Observationes. |
|---|---|---|---|---|---|---|---|---|---|---|
| | | | | | | | | | | |
| | | | | | | | | | | |
| | | | | | | | | | | |
| | | | | | | | | | | |
| | | | | | | | | | | |
| | | | | | | | | | | |
| | | | | | | | | | | |
| 4 | 60 | | < | / | | | | 4 | | |
| | | | | | | | | | | |
| | | | | | | | | 1 | | |
| | | | | | | | | | | |
| 8. | | | 104 | / | | | | 1 | | |
| | | | | | | | | | | |
| 37 | 11 | | | / | | | | 12 | | |
| | | | | | | | | | | |
| | | | | | | | | | | |
| | | | | | | | | | | |
| | | | | | | | | | | |
| | | | | | | | | | | |
| 11 | 15 | | 211 | / | | | | 1 | | |

# Matricula Defunctorum Parochialis Ecclesiae

Archi-Dioecesis Anno 187

| Numerus Currens | Defuncti: Annus Mensis et Dies obitus | Defuncti: Nomen et Cognomen defuncti [illegible] | Defuncti: Locus nativitatis et Natalium Parentes | Defuncti: Sexus | Defuncti: Morbus ex quo [illegible] |
|---|---|---|---|---|---|
| 1 | 1881 | | | | |
| 11 | | | | | |
| | | | | | |
| 12 | 19 | | 1875 | | |
| | | | | | |
| 13. | 19 | | | | |
| | | | | | |
| 14. | | | | | |
| | | | | | |
| | | | 7 Kg | | |
| | | | | | |
| 16 | 27 | | 316 | | |
| | | | | | |
| 17 | 1. | | 316 | | |
| | | | | | |
| 18 | 6 | | 316 | | |
| | | | | | |
| 1 | | | | | |
| | | | | | |
| 1 | | | | | |

| Finitus previus Sacramentis Moribundorum? | Locus et Dies Sepulturae | Nomen Sepelientis | Observationes |
|---|---|---|---|
| | | | |
| | | | |
| | | | |

# Matricula Defunctorum Parochialis Ecclesiae

Archi-Dioecesis Anno 187

## Defuncti

| Numerus Currens | Annus Mensis et Dies Obitus | Nomen et Cognomen defuncti cum nomine et cognomine vel parentis | Locus originis habitationis Nomina aedium | Sexus masculinus | Sexus femininus | Morbus aegritudo et causa mortis | Forma provisus Sacramentis Mortuorum? | Annus et Dies Sepulturae | Nomen Sepelientis | Observationes |
|---|---|---|---|---|---|---|---|---|---|---|
| | | | | | | | | | | |
| | | | | | | | | | | |
| | | | | | | | | | | |

# Matricula Defunctorum Parochialis Ecclesiae

Archi-Dioecesis

Anno 187

| Numerus Parochiae | Defuncti | | | | | Funere publico Sacramentis Mortuorum? | Locus et Dies Sepulturae | Nomen Sepelientis | Observationes |
|---|---|---|---|---|---|---|---|---|---|
| | Annus, Mensis et Dies Nativitatis | Nomen et Conditio defuncti Nomen Conjugis vel parentis | Locus originis vel habitationis Numerus Domus | Sexus Masculinus vel Femininus | Matrimonio vel Viduitate Aetas | | | | |
| | | | 521 | | | | | | |
| | | | 534 | | | | | | |

# Matricula Defunctorum Parochialis Ecclesiae

Archi-Dioecesis

Anno 187

| Numerus Currens | Annus Mensis. | Defuncti: Nomen et Cognomen defuncti filius ejus Conjugis vel parentis | Locus originis et habitationis Numerus Domus | Sexus | Morbus vel genus mortis | Fulcra provisa Sacramentis Moribundorum? | Locus et Dies Sepulturae | Nomen Sepelientis | Observationes |
|---|---|---|---|---|---|---|---|---|---|
| | | | | | | | | | |
| | | | | | | | | | |
| | | | | | | | | | |

# Matricula Defunctorum Parochialis Ecclesiae

Archi-Dioecesis

Anno 187

| Numerus Currens | Anni a Nomine et Dies Natalis | Defuncti: Nomen et Cognatio defuncti ... seu Coniunges ve parentis | Locus originis et habitationis ... Numerus Domus | ... sexus ... | Morbus cuius ... ad genus mortis | Fuisse provisum Sacramentis Morbundorum ? | Locus et Dies Sepulturae | Nomen Repraesentis | Observationes. |
|---|---|---|---|---|---|---|---|---|---|
| | | | | | | | | | |
| | | | | | | | | | |
| | | | | | | | | | |

# Matricula Defunctorum Parochialis Ecclesiae

Archi-Dioecesis

Anno 187

| Numerus Currens | Defuncti: Anno, Mensis, Dies obitus | Defuncti: Nomen et Conditio defuncti item a quo Conjugia vel parentia | Defuncti: Locus originis et habitationis Numerus Domus | Defuncti: Sexus | Defuncti: Morbus et alia gesta mortem | Fuitne provisus Sacramentis Mortuorum? | Locus et Dies Sepulturae | Nomen Sepulturae | Observationes |
|---|---|---|---|---|---|---|---|---|---|
| | | | | | | | | | |
| | | | | | | | | | |
| | | | | | | | | | |

# Matricula Defunctorum Parochialis Ecclesiae

Archi-Diocesis Anno 187

## Defuncti

| Numerus Currens | Annus, Mensis et Dies Natalis | Nomen et Cognomen defuncti tum uxoris Conjugis et parentis | Locus originis et habitationis Numerus Domus | Sexus | Mortua Aetate apud genus mortis | Festus provisus Sacramentis Morbundorum ? | Locus et Dies Sepulturae | Nomen Sepelientis | Observationes |
|---|---|---|---|---|---|---|---|---|---|
| | 1881 | | | | | | | | |
| 111 | | | | | | | | | |
| | | | | | | | | | |
| | | | | | | | | | |
|

# Matricula Defunctorum Parochialis Ecclesiae

Archi-Dioecesis

Anno 187

| Numerus Currens | Defuncti: Annus, Mensis, Dies | Defuncti: Nomen ac Cognomen defuncti; nomen ac Cognomen vel parentis | Defuncti: Aetas: Numerus Dierum | Defuncti: Aetas: Numerus Mensium | Defuncti: Aetas: Numerus Annorum | Morbus sive aliud genus mortis | Funus prorsus supervacuum Mortuorum | Locus et Dies Sepulturae | Nomen Sepelientis | Observationes |
|---|---|---|---|---|---|---|---|---|---|---|
| | | | | | | | | | | |
| | | | | | | | | | | |
| | | | | | | | | | | |

# Matricula Defunctorum Parochialis Ecclesiae

Archi-Dioecesis

Anno 187

| Numerus Currens | Defuncti: Annus, Mensis et Dies Obitus | Defuncti: Nomen ac Cognomen defuncti (tam uxoris quam coniugis) ac parentis | Defuncti: Locus originis et habitationis / Numerus Domus | Defuncti: Sexus: masculinus | Defuncti: Sexus: femininus | Defuncti: Aetas | Defuncti: Morbus sive causa mortis | Fuitne provisus Sacramentis Morbundorum? | Locus et Dies Sepulturae | Nomen Sepelientis | Observationes |
|---|---|---|---|---|---|---|---|---|---|---|---|
| | | | | | | | | | | | |
| | | | | | | | | | | | |
| | | | | | | | | | | | |

# Matricula Defunctorum Parochialis Ecclesiae

Archi-Dioecesis

Anno 187

| Numerus Currens | Defuncti: Annus Mensis et Dies natalis | Defuncti: Nomen et Conditio defuncti item eius Coniugis vel parentis | Defuncti: Locus originis vel habitationis Numerus Domus | Defuncti: Sexus masculinum | Defuncti: Sexus femininum | Defuncti: Aetas | Morbus sive aliud genus mortis | Fuerne provisa Sacramentis Mor bundorum ? | Locus et Dies Sepulturae | Nomen Sepelientis | Observationes |
|---|---|---|---|---|---|---|---|---|---|---|---|
| | | | | | | | | | | | |
| | | | | | | | | | | | |
| | | | | | | | | | | | |

# Matricula Defunctorum Parochialis Ecclesiae

## Archi-Dioecesis

## Anno 187

| Numerus Currens | Annus, Mensis et dies natalis | Defuncti: Nomen et Cognomen defuncti item eius Coniugis vel parentis | Defuncti: Locus originis et habitationis Numerus Domus | Defuncti: Sexus | Defuncti: Aetas | Morbus vel genus mortis | Postea provisus Sacramentis Morbonderum? | Locus et Dies Sepulturae | Nomen Sepelientis | Observationes |
|---|---|---|---|---|---|---|---|---|---|---|
| | | | | | | | | | | |
| | | | | | | | | | | |
| | | | | | | | | | | |

# Matricula Defunctorum Parochialis Ecclesiae

## Archi-Dioecesis

## Anno 187

| Numerus Currens | Defuncti: Annus, Mensis, et Dies mortis | Defuncti: Nomen et Cognomen defuncti ejusve Coniugis vel parentis | Defuncti: Locus originis et habitationis: Numerus Domus | Defuncti: Sexus: masculinus | Defuncti: Sexus: femininus | Defuncti: Aetas | Morbus sive aliqua gravis mortis causa | Functus praevius Sacramentis Moribundorum ? | Locus et Dies Sepulturae | Nomen Sepelientis | Observationes |
|---|---|---|---|---|---|---|---|---|---|---|---|
| | 1881 | | | | | | | | | | |
| 1. | | | | | | | | | | | |
| | | | | | | | | | | | |
| | | | | | | | | | | | |
|

# Matricula Defunctorum Parochialis Ecclesiae

Archi-Dioecesis

Anno 187

## Defuncti

| Numerus Currens | Annus, Mensis et Dies Obitus | Nomen et Cognomen defuncti, nomina et cognomina parentum | Locus Nativitatis, Numerus Lustrorum | Sexus | Matrimonium, an coniugatus an viduus | Functa provisus Sacramentis Morituorum? | Locus et Dies Sepulturae | Nomen Sepelientis | Observationes |
|---|---|---|---|---|---|---|---|---|---|
| | | | | | | | | | |
| | | | | | | | | | |
| | | | | | | | | | |

# Matricula Defunctorum Parochialis Ecclesiae

## Archi-Dioecesis

Anno 187

| Numerus Currens | Annus, Mensis, et Dies Obitus | Defuncti: Nomen et Conditio defuncti Item uxor Conditio vel parentes | Locus originis et Domus Numerus | Sexus | Aetas | Mortis ejus Causa | Factae provisae Sacramentis Morbundorum? | Locus et Dies Sepulturae | Nomen Sepelientis | Observationes |
|---|---|---|---|---|---|---|---|---|---|---|
| 1 | 1951 Januar 1 | | | | | | | | | |
| 2 | 24. | | | | | | | | | |
| 3 | 29. | | | | | | | | | |
| 4 | 30. | | | | | | | | | |

Archi-Dioecesis Anno 187

A 16

| Fuerint provisa Sacramentis Morituro ? | Locus et Dies Sepulturae | Nomen Sepelientis | Observationes |
|---|---|---|---|
| | | | |

[illegible] 187[illegible] évi
[illegible]
[illegible]

# Matricula Defunctorum Parochialis Ecclesiae

## Archi-Dioecesis

Anno 187

| Defuncti | | | | | | | Fuitne provisus Sacramentis Moribundorum? | Locus et Dies Sepulturae | Nomen Sepelientis | Observationes |
|---|---|---|---|---|---|---|---|---|---|---|
| Numerus Currens | Annus Mensis et Dies Obitus | Nomen et Cognomen defuncti item eius Coniugis ac parentis | Loco originis et habitationis Numerus Domus | Sexus | | Aetas | | | | |
| | | | | masc. | fem. | | | | | |
| 1 | 187 | Anna Hedwig Fischer | Argau | | 1 | 1 | | | | |
| | | ux. Petrelli [illegible] | 433 | | | | | | | |
| | 1 | | | | | | | | | |
| | | [illegible] | | | | | | | | |
| | | [illegible] | | | | | | | | |
| | | Fischer, Rosalia Fischer | | | | 10 | | | | |
| | 1 | ux. Fischer, Maria [illegible] | 46 | | 1 | [illegible] | | | | |
| | | Fischer, Franziska Fischer | | | | 10 | | | | |
| 4 | | ux. Fischer, Maria [illegible] | 473 | | | [illegible] | | | | |
| | | Fischer, Maria Magdalena Fischer | | | 1 | 10 | | | | |
| | 4 | ux. Fischer, Christina [illegible] | | | | [illegible] | | | | |
| | | Fischer, Maria [illegible] | | | | 31 | | | | |
| 6 | 7 | Fischer, Fischer [illegible] | 491 | | 1 | [illegible] | | | | |
| | | Fischer, Karl Fischer | | | | 5 | | | | |
| 8 | 9 | ux. Fischer, Maria [illegible] | 192 | 1 | | [illegible] | | | | |
| | | Fischer, Barbara Fischer | | | | 2 | | | | |
| 9 | 11 | ux. Fischer, Maria Fischer | 469 | 1 | | [illegible] | | | | |
| | | Fischer, Paul, Fischer | | | | 68 | | | | |
| 10 | 15 | ux. Fischer, Fischer | 494 | 1 | | [illegible] | | | | |
| | | Fischer, Ludwig, Fischer | | | | 52 | | | | |
| 11 | 16 | ux. Fischer, Anna [illegible] | 462 | | 1 | [illegible] | | | | |

# Matricula Defunctorum Parochialis Ecclesiae

Archi-Dioecesis

Anno 187

| Numerus Currens | Defuncti: Annus, Mensis, et Dies natalis | Defuncti: Nomen et Conditio defuncti deum a quo Conjuge vel parente | Defuncti: Domus originis et habitationis Numerus Domus | Defuncti: Natus (mas / fem / gradus illegitimitatis) | Defuncti: Mortuus (mas / fem / aetas annis) | Morbus sive alia causa mortis | Fuerit provisus Sacramentis Moribundorum | Locus et Dies Sepulturae | Nomen Sepelientis | Observationes |
|---|---|---|---|---|---|---|---|---|---|---|
| | 188 | | | | | | | | | |
| 11 | | | 11 | | 1 | | | | | |
| | 19. | | | | | | | 20. | | |
| 12 | 19 | | 370 | | 1 | | | 20. | | |
| | 26 | | 1 | 1 | | | | | | |
| | | | | | 1 | | | | | |
| 14. | 6. | | 45 | | | | | | | |
| 15 | 8. | | 442 | | 1 | | | | | |
| 16 | 11 | | | | 1 | | | | | |
| 17 | 12 | | 432 | 1 | | | | | | |
| 18. | 13 | | 300 | | 1 | | | | | |
| 19 | 15. | | 254 | 1 | | | | 1 | | |
| 20 | 16 | | 52 | | 1 | | | 1 | | |

# Matricula Defunctorum Parochialis Ecclesiae

Archi-Dioecesis

Anno 187

| Numerus currens | Defuncti: Annus Mensis et dies obitus | Defuncti: Nomen et Conditio defuncti item nunc Coniugis vel parentis | Defuncti: Locus originis et habitationis Numerus Domus | Sexus | Aetas | Mortuus sive ad quem gradum mortuus | Festus provectus Sacramentis Mortuorum? | Locus ubi Dies sepulturae | Nomen Sepulturae | Observationes |
|---|---|---|---|---|---|---|---|---|---|---|
| | | | | | | | | | | |
| | | | | | | | | | | |
| | | | | | | | | | | |
| | | | | | | | | | | |
| | | | | | | | | | | |
| | | | | | | | | | | |
| | | | | | | | | | | |
| | | | | | | | | | | |
| | | | | | | | | | | |
| | | | | | | | | | | |

# Matricula Defunctorum Parochialis Ecclesiae

Archi-Dioecesis

Anno 187

| Numerus Currens | Anni. Menses. Dies. | Defuncti: Nomen et Conditio defuncti etiam uxoris et Conjugis vel parentis | Defuncti: Locus regionis habitationis Numerus Domus | Sexus: masc. | Sexus: fem. | Sexus: S. | Sexus: U. | Sexus: C. | Morbus et quid gravius contulit | Functus Sacramentis Matrimonii? | Locus et Dies Sepulturae | Nomen Sepelientis | Observationes. |
|---|---|---|---|---|---|---|---|---|---|---|---|---|---|
| | 188 | | | | | | | 4 | | | | | |
| 1 | | | | 1 | | | | | | | | | |
| | | | | | | | | | | | | | |
| | | | | | | | | | | | | | |
| | | | |

# Matricula Defunctorum Parochialis Ecclesiae

Archi-Dioecesis

Anno 187

## Defuncti

| Numeri | Annus Mensis et Dies Natalis | Nomen et Cognomen defuncti; nomina Parentum vel Parentis | Locus natalis habitationis Numerus Domus | Sexus | Morbus vel aliud genus mortis |
|---|---|---|---|---|---|
| 111 | 1[illegible] | [illegible] | [illegible] | / | |
| 12 | [illegible] | [illegible] | [illegible] | / | |
| 13 | 1 Majus | [illegible] | [illegible] | / | |
| 14 | 4 | [illegible] | [illegible] | / | |
| 15 | [illegible] | [illegible] | 189 | / | |
| 116 | 6. | [illegible] | [illegible] | / | |
| 117 | 10 | [illegible] | 172 | / | |
| 118 | 1 | [illegible] | [illegible] | / | |
| 119 | 13. | [illegible] | 249 | / | |
| 120 | 19. | [illegible] | 946 | / | |

| Fuerunt provisi Sacramentis Morientium? | Locus et Dies Sepulturae | Nomen Sepelientis | Observationes |
|---|---|---|---|
| | [illegible] | [illegible] | |
| | [illegible] | | |
| | 1 Majus | | |
| | 3 | | |
| | 6 | | |
| | 11 | | |
| | [illegible] | | |
| | 14 | | |
| | 19 | | |

# Matricula Defunctorum Parochialis Ecclesiae

## Archi-Dioecesis

Anno 187

| Numerus Currens | Annus Mensis et Dies | Defuncti: Nomen et Cognomen defuncti ac eius Conjugis vel parentis | Locus originalis habitationis Numerus Domus | Sexus | Verbum cleri quo mortuus | Forma provisum Sacramentis Mori bundorum ? | Locus et Dies Sepulturae | Nomen Sepelientis | Observationes |
|---|---|---|---|---|---|---|---|---|---|
| | 1882 | | | | | | | | |
| 51 | | | | | | | 24 | | |
| | | | | | | | | | |
| | | | | | | | | | |
| | | | | | | |

# Matricula Defunctorum Parochialis Ecclesiae

Archi-Dioecesis Anno 187

| Numerus Ordinis | Anno, Mensis et Dies mortis | Defuncti: Nomen et Cognomen defuncti; nomina Coniugis vel parentis | Sexus: Regimen familiae; Numerus Domus | Aetas: anni | menses | dies | Morbus vel genus mortis | Fulmine provisus Sacramentis Mortuorum? | Locus et Dies Sepulturae | Nomen Sepelientis | Observationes |
|---|---|---|---|---|---|---|---|---|---|---|---|
| 1 | 187 | | | | | | | | | | |
| 2 | | | | | | | | | | | |
| 3 | | | | | | | | | | | |
| 4 | | | | | | | | | | | |
| 5 | | | | | | | | | | | |
| 6 | | | | | | | | | | | |
| 7 | | | | | | | | | | | |
| 8 | | | | | | | | | | | |
| 9 | | | | | | | | | | | |
| 10 | | | | | | | | | | | |
| 11 | | | | | | | | | | | |
| 12 | | | | | | | | | | | |
| 13 | | | | | | | | | | | |
| 14 | | | | | | | | | | | |

# Matricula Defunctorum Parochialis Ecclesiae

Archi-Dioecesis

Anno 187

| Numerus Currens | Anno Mensis et Dies obitus | Defuncti: Nomen et Conditio defuncti tam ejus Conjugis vel parentis | Defuncti: Aetas vel genitus tam Matris quam Patris | Defuncti: Natalium Domus | Defuncti: Mors | Defuncti: Mortuus | Defuncti: Sepultus | Defuncti: Sepultura | Defuncti: Funus | Defuncti: Missae | Defuncti: Cantatae | Defuncti: Lectae | Defuncti: Vigiliae | Defuncti: Commendationes | Defuncti: Absolutiones | Defuncti: Testamentum | Defuncti: Legata | Defuncti: Pia Legata | Defuncti: Solutum | Defuncti: Restat | Defuncti: Haeres | Defuncti: Quantum | Defuncti: Quando | Defuncti: Quomodo | Defuncti: Quibus | Defuncti: Quibus Sacramentis | Defuncti: Quibus Sacramentis Mortuus | Defuncti: Quibus Sacramentis Mortuus Est | Defuncti: Quibus Sacramentis Mortuus Est Sepultus | Defuncti: Quibus Sacramentis Mortuus Est Sepultus Est | Defuncti: Quibus Sacramentis Mortuus Est Sepultus Est Sepultura | Defuncti: Quibus Sacramentis Mortuus Est Sepultus Est Sepultura Funus | Defuncti: Quibus Sacramentis Mortuus Est Sepultus Est Sepultura Funus Missae | Defuncti: Quibus Sacramentis Mortuus Est Sepultus Est Sepultura Funus Missae Cantatae | Defuncti: Quibus Sacramentis Mortuus Est Sepultus Est Sepultura Funus Missae Cantatae Lectae | Defuncti: Quibus Sacramentis Mortuus Est Sepultus Est Sepultura Funus Missae Cantatae Lectae Vigiliae | Defuncti: Quibus Sacramentis Mortuus Est Sepultus Est Sepultura Funus Missae Cantatae Lectae Vigiliae Commendationes | Defuncti: Quibus Sacramentis Mortuus Est Sepultus Est Sepultura Funus Missae Cantatae Lectae Vigiliae Commendationes Absolutiones | Defuncti: Quibus Sacramentis Mortuus Est Sepultus Est Sepultura Funus Missae Cantatae Lectae Vigiliae Commendationes Absolutiones Testamentum | Defuncti: Quibus Sacramentis Mortuus Est Sepultus Est Sepultura Funus Missae Cantatae Lectae Vigiliae Commendationes Absolutiones Testamentum Legata | Defuncti: Quibus Sacramentis Mortuus Est Sepultus Est Sepultura Funus Missae Cantatae Lectae Vigiliae Commendationes Absolutiones Testamentum Legata Pia Legata | Defuncti: Quibus Sacramentis Mortuus Est Sepultus Est Sepultura Funus Missae Cantatae Lectae Vigiliae Commendationes Absolutiones Testamentum Legata Pia Legata Solutum | Defuncti: Quibus Sacramentis Mortuus Est Sepultus Est Sepultura Funus Missae Cantatae Lectae Vigiliae Commendationes Absolutiones Testamentum Legata Pia Legata Solutum Restat | Defuncti: Quibus Sacramentis Mortuus Est Sepultus Est Sepultura Funus Missae Cantatae Lectae Vigiliae Commendationes Absolutiones Testamentum Legata Pia Legata Solutum Restat Haeres | Defuncti: Quibus Sacramentis Mortuus Est Sepultus Est Sepultura Funus Missae Cantatae Lectae Vigiliae Commendationes Absolutiones Testamentum Legata Pia Legata Solutum Restat Haeres Quantum | Defuncti: Quibus Sacramentis Mortuus Est Sepultus Est Sepultura Funus Missae Cantatae Lectae Vigiliae Commendationes Absolutiones Testamentum Legata Pia Legata Solutum Restat Haeres Quantum Quando | Defuncti: Quibus Sacramentis Mortuus Est Sepultus Est Sepultura Funus Missae Cantatae Lectae Vigiliae Commendationes Absolutiones Testamentum Legata Pia Legata Solutum Restat Haeres Quantum Quando Quomodo | Defuncti: Quibus Sacramentis Mortuus Est Sepultus Est Sepultura Funus Missae Cantatae Lectae Vigiliae Commendationes Absolutiones Testamentum Legata Pia Legata Solutum Restat Haeres Quantum Quando Quomodo Quibus | Defuncti: Quibus Sacramentis Mortuus Est Sepultus Est Sepultura Funus Missae Cantatae Lectae Vigiliae Commendationes Absolutiones Testamentum Legata Pia Legata Solutum Restat Haeres Quantum Quando Quomodo Quibus Sacramentis | Defuncti: Quibus Sacramentis Mortuus Est Sepultus Est Sepultura Funus Missae Cantatae Lectae Vigiliae Commendationes Absolutiones Testamentum Legata Pia Legata Solutum Restat Haeres Quantum Quando Quomodo Quibus Sacramentis Mortuus | Defuncti: Quibus Sacramentis Mortuus Est Sepultus Est Sepultura Funus Missae Cantatae Lectae Vigiliae Commendationes Absolutiones Testamentum Legata Pia Legata Solutum Restat Haeres Quantum Quando Quomodo Quibus Sacramentis Mortuus Est | Defuncti: Quibus Sacramentis Mortuus Est Sepultus Est Sepultura Funus Missae Cantatae Lectae Vigiliae Commendationes Absolutiones Testamentum Legata Pia Legata Solutum Restat Haeres Quantum Quando Quomodo Quibus Sacramentis Mortuus Est Sepultus | Defuncti: Quibus Sacramentis Mortuus Est Sepultus Est Sepultura Funus Missae Cantatae Lectae Vigiliae Commendationes Absolutiones Testamentum Legata Pia Legata Solutum Restat Haeres Quantum Quando Quomodo Quibus Sacramentis Mortuus Est Sepultus Est | Defuncti: Quibus Sacramentis Mortuus Est Sepultus Est Sepultura Funus Missae Cantatae Lectae Vigiliae Commendationes Absolutiones Testamentum Legata Pia Legata Solutum Restat Haeres Quantum Quando Quomodo Quibus Sacramentis Mortuus Est Sepultus Est Sepultura | Defuncti: Quibus Sacramentis Mortuus Est Sepultus Est Sepultura Funus Missae Cantatae Lectae Vigiliae Commendationes Absolutiones Testamentum Legata Pia Legata Solutum Restat Haeres Quantum Quando Quomodo

# Matricula Defunctorum Parochialis Ecclesiae

Archi-Dioecesis Anno 187

| Numerus Currens | Defuncti: Annus Mensis et Dies Natalis | Nomen et Cognomen parentum aut coniugis vel parentis | Locus originis et habitationis Numerus Domus | Sexus (masc. foem.) | Status (coelib. mil. vid. coniug.) | Morbus seu ofiud genus mortis |
|---|---|---|---|---|---|---|
| 91 | 18/4 | | | | | |
| 92 | 28 | | | | | |
| 93 | Oktob. 1. | | | | | |
| 94 | 2 | | | | | |
| 95 | 8. | | 265 | | | |
| 96 | 9. | | 283 | | | |
| 97 | 9. | | 310 | | | |
| 98 | 9 | | 41 | | | |
| 99 | 12 | | 341 | | | |
| 90 | 17 | | 321 | | | |

| Fuitne previus Sacramentis Moribundorum ? | Locus et Dies Sepultura | Nomen Sepeliendi | Observationes |
|---|---|---|---|
| | | | |
| | | | |
| | | | |
| | | | |
| | | | |
| | | | |
| | | | |
| | | | |
| | | | |
| | | | |

# Matricula Defunctorum Parochialis Ecclesiae

Archi-Dioecesis

Anno 187

| Numerus Currens | Defuncti: Annus Mensis et Dies Natalis | Nomen et Cognomen et nomen Parentum seu Coniugis et parentis | Locus originis et habitationis Numerus Domus | Sexus | Morbus seu genus mortis | Postea provisus Sacramentis Moribundorum | Locus et Dies Sepulturae | Nomen Sepelientis | Observationes |
|---|---|---|---|---|---|---|---|---|---|
| 1 | 13 | | | | | | 19 | | |
| 193 | | | 140 | | | | 21 | | |
| 194 | | | | | | | 14 | | |
| 195 | | | | | | | 21 | | |
| 196 | | | 195 | | | | 29 | | |
| 197 | | | | | | | 31 | | |
| 198 | | | 341 | | | | 31 | | |
| 199 | | | 340 | | | | 9 | | |
| 201 | 9 | | 365 | | | | 10 | | |

# Matricula Defunctorum Parochialis Ecclesiae

## Archi-Dioecesis

Anno 187

| Numerus Currens | Annus Mensis et Dies Mortis | Defuncti: Nomen et Cognomen defuncti, tam uxoris quam viri, et parentis | Locus originis et habitationis et Numerus Domus | Sexus: masculus | Sexus: femina | Morbus aut genus mortis | Finitae provisae Sacramentis Moribundorum | Locus et Dies Sepulturae | Nomen Sepulchri | Observationes |
|---|---|---|---|---|---|---|---|---|---|---|
| 110 | 18 | | | | | | | | | |
| 111 | | | | | | | | | | |
| | | | | | | | | | | |
| 112 | 1 | | | | | | | | | |
| 113 | 16 | | | | | | | | | |
| | | | | | | | | | | |
| 114 | 18 | | | | | | | | | |
| 115 | 18 | | | | | | | | | |
| 116 | 19 | | | | | | | | | |
| 117 | 20 | | | | | | | | | |
| 118 | 21 | | | | | | | | | |
| 119 | 22 | | | | | | | | | |
| 120 | 22 | | | | | | | | | |

# Matricula Defunctorum Parochialis Ecclesiae

# Archi-Dioecesis

Anno 187

| Numerus Currens | Anni Menses Dies | Defuncti: Nomen et Conditio defuncti item nomina Coniugis vel parentis | Locus originis habitationis Numerus Domus | Sexus | Morbus sive aliud genus mortis | Pastor provisus Sacramentis Morbundorum | Dies et Locus Sepulturae | Nomen Sepelientis | Observationes |
|---|---|---|---|---|---|---|---|---|---|
| | 187 | | | | | | | | |
| 111 | | | | | | | | | |
| | | | | | | | | | |
| 111 | | | | | | | | | |
| | | | | | | | | | |
| | | | | | | | | | |
| 114 | | | | | | | | | |
| | | | | | | | | | |
| 116 | | | | | | | | | |
| | | | | | | | | | |
| 118 | | | | | | | | | |
| | | | | | | | | | |
| 119 | | | | | | | | | |
| | | | | | | | | | |
| | | | | | | | | | |

# Matricula Defunctorum Parochialis Ecclesiae

## Archi-Dioecesis

## Anno 187

| Numerus Currens | Annus Mensis et Dies Obitus | Defuncti: Nomen et Cognomen defuncti; nomina et cognomina parentum | Locus originis et habitationis; Numerus Domus | Sexus: masculinum | Sexus: femininum | Morbus et causa mortis | Fulcra provisa sacramentis Morientium? | Locus et Dies Sepulturae | Nomen Sepelientis | Observationes |
|---|---|---|---|---|---|---|---|---|---|---|
| | | | | | | | | | | |
| | | | | | | | | | | |
| | | | | | | | | | | |

# Matricula Defunctorum Parochialis Ecclesiae

Archi-Dioecesis

Anno 187

| Defuncti | | | | | | Functis provisis Sacramentis Moribundorum ? | Locus et Dies Sepulturae | Nomen Sepelientis | Observationes |
|---|---|---|---|---|---|---|---|---|---|
| Numerus Ordinis | Annus Mensis et Dies Obitus | Nomen et Cognomen vel Conditio et Qualitas personae | Locus originis vel habitationis Nomen Domus | Aetas | Sexus | | | | |
| 134 | 1882 December 15 | Anna Maria Hild Wwe. d. Maria Zinsser | Hirsau 169 | 1 | W. | | 1882 December 16 | Albert Heizer Leiter | |
| 135 | 15 | [illegible] | 436 | 1 | 2 | | 11 | | |
| 136 | 16 | Barbara Schmidt d. Valentin Maier | 408 | 1 | W. | | 11 | | |
| 137 | 17 | Anna Barbara Hild d. Friedrich Hild | 321 | 1 | W. | | 10 | | |
| 138 | 19 | Anna Rosina Maier d. Ludwig Zinser | 40 | 1 | W. | | 1 | | |
| 139 | 19 | Anna Maria Zinser d. Johann Friedrich Hild | 216 | 1 | M. | | 1 | | |
| 140 | 20 | Maria Magdalena Schmidt d. Jakob Hild | 408 | 1 | W. | | 2 | | |
| 141 | 21 | Christoph Zinsser Ehemann d. Christoph Zinsser | 436 | 1 | M. | | 2 | | |
| 142 | 23 | Anna Barbara Hild d. Michael Zinser | 519 | 1 | W. | | 24 | | |
| 143 | 25 | Johann Georg Hezer d. Maria Anna | [illegible] | 1 | W. | | 26 | | |

# Matricula Defunctorum Parochialis Ecclesiae

Archi-Dioecesis

Anno 187

## Defuncti

| Numerus Ordinis | Annus Mensis et Dies Mortis | Nomen, Cognomen, Conditio, Aetas, Parentes | Locus et Dies Nativitatis | Mortis Genus | Functa provisa Sacramentis ne Moribundorum? | Locus et Dies Sepulturae | Nomen Sepelientis | Observationes |
|---|---|---|---|---|---|---|---|---|
| 1 | 11 December | | 1871 | | | 1 | Walter Bruggen | |
| 2 | 1 | | | | | 11. | Aggeus | |

Archi-Dioecesis Anno 187

A 2/b

| Fuitne provisus Sacramentis Moribundorum? | Locus et [illegible] Sepulturae | Nomen Sepelientis | Observationes. |
|---|---|---|---|
| | | | |

A Kisszáin új kitv. evang. egyház
1893-ki szeptember hatodikán nagyon
Königseck emlékeztetőn.

# Matricula Defunctorum Parochialis Ecclesiae

Archi-Dioecesis Anno 187

| Numerus Ordinis | Annus, Mensis et Dies obitus | Defuncti: Nomen et Cognomen defuncti; eius Coniugis vel parentis | Defuncti: Locus originis et habitationis; Numerus Domus | Defuncti: Sexus | Defuncti: Aetas | Morbus vel alia causa mortis | Finitne provisus Sacramentis Morbundorum? | Locus et Dies Sepulturae | Nomen Sepelientis | Observationes |
|---|---|---|---|---|---|---|---|---|---|---|
| | | | | | | | | | | |
| 1 | | | | | | | | | | |
| 2 | | | | | | | | | | |
| 3 | | | | | | | | | | |
| 4 | | | | | | | | | | |
| 5 | | | | | | | | | | |
| 6 | | | | | | | | | | |
| 7 | | | | | | | | | | |
| 8 | | | | | | | | | | |
| 9 | | | | | | | | | | |
| 10 | | | | | | | | | | |

# Matricula Defunctorum Parochialis Ecclesiae

Archi-Dioecesis

Anno 187

| Numerus Currens | Annus Mensis et Dies obitus | Defuncti: Nomen et Conditio defuncti; cius Coniugis vel parentis | Locus originis et habitationis Natura Domus | Status: coniugatus | Status: viduus | Status: caelebs | Verbum e: annal gentis moris | Festus provisus Sacramentis Morituros? | Locus et Dies Sepulturae | Nomen Sepeliendi | Observationes |
|---|---|---|---|---|---|---|---|---|---|---|---|
| 11 | 13 Febr. | [illegible] | [illegible] | | | | | | [illegible] | | |
| | 23. | | | | | | | | 26. | | |
| 12 | 25. | [illegible] | Kirva | | | | | | 26 | | |
| 13. | 27 | [illegible] | 30 | | | | | | 29 | | |
| 14 | Februar 4 | [illegible] | 9 | | | | | | Febr. | | |
| 15 | 4. | [illegible] | Kirva 93 | | | | | | 5 | | |
| 16 | [illegible] | [illegible] | 4 | | | | | | [illegible] | | |
| 17. | 9 | [illegible] | 510 | | | | | | 10 | | |
| 18 | 12 | [illegible] | 170 | | | | | | 13 | | |
| 19 | 12 | [illegible] | 115 | | | | | | 13 | | |
| 20 | 14 | [illegible] | Kirva Zmava | | | | | | 15 | | |

# Matricula Defunctorum Parochialis Ecclesiae

Archi-Dioecesis

Anno 187

| Numerus Currens | Defuncti: Annus, Mensis, Dies natalis | Defuncti: Nomen et Conditio defuncti tum nunc Coniugis vel parentis | Defuncti: Locus natalis hodie Numerus domus | Sexus | Morbus | Ex hoc provisus Sacramentis Morbundorum? | Locus et Dies Sepulturae | Nomen Sepelientis | Observationes |
|---|---|---|---|---|---|---|---|---|---|
| | | | | | | | | | |
| 21 | | | | | | | | | |
| | | | | | | | | | |
| | 20 | | 340 | | | | 21 | | |
| | 21 | | | | | | 22 | | |
| | 21 | | 460 | | | | | | |
| | 24 | | 156 | | | | | | |
| 27 | 22 | | 362 | | | | | | |
| 28 | | | 196 | | | | | | |
| | | | | | | | 2 | | |
| 29 | 2 | | 413 | | | | 3 | | |
| 30 | 2 | | | | | | 3 | | |

# Matricula Defunctorum Parochialis Ecclesiae

Archi-Dioecesis

Anno 187

| Numerus Currens | Anno Mensis et Dies Obitus | Defuncti: Nomen et Conditio defuncti cum cuius Coniugis vel parentis | Defuncti: Aetas Numerus Annorum | Defuncti: Sexus | Morbus seu alius genus mortis | Festis provisi Sacramentis Moribundorum? | Locus et Dies Sepulturae | Nomen Sepelientis | Observationes. |
|---|---|---|---|---|---|---|---|---|---|
| | | | | | | | | | |
| | | | | | | | | | |
| | | | | | | | | | |
| | | | | | | | | | |
| | | | | | | | | | |
| | | | | | | | | | |
| | | | | | | | | | |
| | | | | | | | | | |
| | | | | | | | | | |
| | | | | | | | | | |

# Matricula Defunctorum Parochialis Ecclesiae

Archi-Dioecesis

Anno 187

| Numerus currens | Anno, Mensis, Dies obitus | Defuncti: Nomen et Conditio defuncti; nomina et cognomina parentium | Locus originis et domicilii; Numerus Domus | Sexus: masculinus / femininus | Morbus supremus et genus mortis | Fides provisa Sacramentis Mortuorum? | Locus et Dies Sepulturae | Nomen Sepelientis | Observationes |
|---|---|---|---|---|---|---|---|---|---|
| | 18 | | | | 41 | | | | |
| 41 | | | 306 | 1 | | | | | |
| | | | | | | | | | |
| 14 | 19 | | 51 | 1 | | | 20 | | |
| | | | | | | | | | |
| 1 | 1 | | 4 | 1 | | | | | |
| | | | | | | | | | |
| 41 | | | | | | | 1 | | |
| | | | | | | | | | |
| 16 | 19 | | | 1 | | | 30 | | |
| | | | | | | | | | |
| 16 | 19 | | 54 | 1 | | | 1 | | |
| | 1 Sept. | | | | 16 | | | | |
| 42 | | | Simon | 1 | | | 1 | | |
| | | | | | | | 3 | | |
| 18 | 3 | | Regio 332 | 1 | | | 4 | | |
| | | | | | | | | | |
| 49 | 3 | | 5 | 1 | | | 4 | | |
| | | | | | | | | | |
| 1 | 4 | | Baltheg Simon | 1 | | | 3 | | |

# Matricula Defunctorum Parochialis Ecclesiae

Archi-Dioecesis Anno 187

| Numerus Currens | Annus Mensis et Dies Natalium | Defuncti: Nomen et Cognomen defuncti seu defunctae, Coniugati ve, patris et matris | Locus originis seu habitationis Numerus Domus | Sexus | Morbus sive alius genus mortis | Festae prae mus Sacramentis Morbundorum? | Locus et Dies Sepulturae | Notum Sepulturae | Observationes |
|---|---|---|---|---|---|---|---|---|---|
| 1 | 1858 | [illegible] | [illegible] | | | | [illegible] | [illegible] | |
| 2 | 6 | [illegible] | 299 | | | | 1 | | |
| 3 | 4 | [illegible] | 392 | | | | 10 | | |
| 4 | 11 | [illegible] | 395 | | | | 1 | | |
| 5 | 11 | [illegible] | 96 | | | | 1 | | |
| 6 | 17 | [illegible] | 420 | | | | 18 | | |
| 7 | 18 | [illegible] | 106 | | | | 19 | | |
| 8 | 19 | [illegible] | 485 | | | | 20 | | |
| 9 | 19 | [illegible] | 420 | | | | 20 | | |
| 10 | 21 | [illegible] | 353 | | | | 2 | | |

# Matricula Defunctorum Parochialis Ecclesiae

Archi-Dioecesis

Anno 187

| Numerus Currens | Defuncti: Annus, Mensis, et Dies obitus | Defuncti: Nomen et Conditio defuncti eiusque coniugis vel parentis | Defuncti: Locus originis et habitationis Numerus Domus | Sexus: masculinus | Sexus: femininus | Sexus: Aetas | Morbus sive aliud genus mortis | Fuitne provisus Sacramentis Moribundorum? | Locus et Dies Sepulturae | Nomen Sepelientis | Observationes |
|---|---|---|---|---|---|---|---|---|---|---|---|
| 61 | 1893 April 11 | Herbert Mihály, özvegy Kiss [illegible] | Kiszely 521 | 1 | | 57 | | | április 12 | Kiszely Benjámin ev. lelkész | |
| 62 | 22 | Nagy Mihályné Gyurkó [illegible] | 158 | | 1 | 45 | | | 23 | | |
| 63 | 22 | Kovács Mihály, [illegible] Kiss Pál nejé | 357 | | 1 | 38 | | | 23 | | |
| 64 | 25 | Lakos Gábor, Vörösmarty Simon és Ebner Mihályné [illegible] | | | 1 | 1 | | | 26 | | |
| 65 | 25 | Lassu Mihály, [illegible] és Keller Lajosné [illegible] | | | 1 | 2 | | | 26 | | |
| 66 | 27 | Hegyi, Kovács Mihály [illegible] és Erdélyi Gyula [illegible] | 185 | 1 | | 1 | | | 28 | | |
| 67 | 1 Május | Lassu, Mezei Pál [illegible] | | | 1 | 1 | | | 1 május | | |
| 68 | 2. | [illegible] Mihály Lajos [illegible] | 377 | 1 | | 3 | | | 3 | | |
| 69 | 2 | Hegyi Károly, Hegyi [illegible] és Tamás [illegible] | 135 | 1 | | 1 | | | 3 | | |
| 70 | 3 | Tamás, Kovács Mihály [illegible] és Schreiber [illegible] | 135 | 1 | | 3 | | | 5 | | |
| 71 | 6 | Lassu, Kovács Tamás [illegible] és Lakos Kálmán [illegible] | 135 | 1 | | 10 | | | 7 | | |

# Matricula Defunctorum Parochialis Ecclesiae

Archi-Dioecesis

Anno 187

| Numerus Currens | Defuncti: Annus Mensis et Dies Mortis | Nomen et Condicio defuncti vicem viri vel uxoris vel parentis gerentis | Locus nati et ubi habitavit Numerus Domus | Sexus | Morbus sive quod genus mortis | Fontne provisus Sacramentis Moribundorum? | Locus et Dies Sepulturae | Nomen Sepelientis | Observationes |
|---|---|---|---|---|---|---|---|---|---|
| | 187. | | | | | | | | |
| 71 | | | 435 | | | | | | |
| | 11 | | | | | | 11 | | |
| 72 | 17 | | 184. | | | | 17 | | |
| 74 | 20 | | 569 | | | | 21 | | |
| 75 | 21 | | 136 | | | | 2. | | |
| 76 | 10 | | 369 | | | | 11 | | |
| 77 | 30 | | 251 | | | | 31 | | |
| 78 | Januar 5 | | 250 | | | | Januar 7 | | |
| 79 | 9 | | 454 | | | | 10 | | |
| 80 | 12 | | 402. | | | | 14 | | |

# Matricula Defunctorum Parochialis Ecclesiae

Archi-Dioecesis

Anno 187

| Numerus currens | Defuncti: Annus Mensis et Dies obitus | Nomen et Conditio defuncti tam ejus Conjugis ac parentis | Locus originis et habitationis Numerus Domus | Sexus | Status | Observationes |
|---|---|---|---|---|---|---|
| 91 | 13 | | 221 | | | |
| 92 | 20 | Mária fiúja | 185 | | | |
| 93 | 21 | | 528 | | | |
| 94 | 24 | | 370 | | | |
| 95 | 5. | | 330 | | | |
| 96 | 7 | | 294 | | | |
| 97 | 8 | | 378 | | | |
| 98 | 9 | | 431 | | | |
| 99 | 12 | | | | | |
| 90 | 12 | | 431 | | | |

| Funus processus Sacramentis Moribundorum? | Locus et Dies Sepulturae | Nomen Sepelientis | Observationes |
|---|---|---|---|
| | 14 | | |
| | 21 | | |
| | 1 | | |
| | 10 | | |
| | 11 | | |
| | 13 | | |
| | 1 | | |

# Matricula Defunctorum Parochialis Ecclesiae Archi-Dioecesis Anno 187

| Numerus Ordinis | Annus, Mensis et Dies mortis | Defuncti: Nomen et Cognomen defuncti; item nomina et cognomina parentum | Locus originis habitationis Numerus Domus | Sexus: masculus | Sexus: femina | Morbus seu genus mortis | Postne processus Sacramentis Morbundorum? | Locus et Dies Sepulturae | Notata Sepulturae | Observationes |
|---|---|---|---|---|---|---|---|---|---|---|
| 91 | 13 Februarius 13 | Anna, Laurentius Nagy et Barbara Tóth | Nagy 358 | 1 | | | | Kirchhof Februarius 14. | ) Alter Ungar ev. Leichenz | |
| 92 | 14 | Anna, Zsigmond Pál et Katalin Varga | 23 | 1 | | | | 14 | | |
| 93 | 24 | Mihály, Alexander Mihály et Erzsébet Kiss | 246 | 1 | | | | | | |
| 94 | 25 | Ilona, Kálmán Mihály et Margit Ilona | | | 1 | | | 26 | | |
| 95 | 3 März | Mihály, Dániel Pál et Mária Kiss | 409 | 1 | | | | 4. März | | |
| 96 | 6 | Mihály, Gellért Tibor et Julia Ilona | | 1 | | | | 7 | | |
| 97 | 8 | Ilona, Dániel Nagy et Mária Varga | 374 | | 1 | | | 10 | | |
| 98 | 9 | Dániel, Dániel Pál et Mária Kiss | 409 | 1 | | | | 10 | | |
| 99 | 17 | Ilona, Sándor Tóth et Erzsébet Nagy | 282 | 1 | | | | 18 | | |
| 100 | 24 | Mária, Sándor Nagy et Erzsébet Kiss | 282 | | 1 | | | 25 | | |

# Matricula Defunctorum Parochialis Ecclesiae Archi-Dioecesis Anno 187

| Numerus Currens | Defuncti: Annus, Mensis, et Dies Natalis | Defuncti: Nomen et Conditio defuncti; item nomina Parentum vel Parentis | Defuncti: Locus originis baptismatis, Numerus Lectus | Defuncti: Sexus | Defuncti: Aetas | Morbus sive quod genus mortis | Festus pretiosa Sacramentis Mortuorum? | Locus et Dies Sepulturae | Nomen Sepulcri | Observationes. |
|---|---|---|---|---|---|---|---|---|---|---|
| | | | | | | | | | | |
| 111 | | | 102 | | | | | | | |
| 112 | 8 | | | | | | | 9 | | |
| 103 | 11 | | 426 | | | | | 12 | | |
| 104 | 12 | | 136 | | | | | 11 | | |
| 105 | 13 | | | | | | | 14 | | |
| 106 | 18 | | | | | | | 19 | | |
| 107 | 19 | | 521 | | | | | 20 | | |
| 108 | 21 | | 349 | | | | | 22 | | |
| 109 | 21 | | | | | | | 22 | | |
| 110 | 26 | | 457 | | | | | 27 | | |

# Matricula Defunctorum Parochialis Ecclesiae Archi-Dioecesis Anno 187

| Numeris Currentis | Defuncti: Annis, Mensis, et Locus obitus | Defuncti: Nomen et Conditio defuncti item cuius Coniugis vel parentis | Defuncti: Locus originis et baptismi eius — Numerus Domus | Defuncti: Matrimonio — eius filii eius alius | Mortuus sive sub gravi morbo | Patres provisi Sacramentis Moribundorum ? | Locus et Dies Sepulturae | Nomen Sepelientis | Observationes |
|---|---|---|---|---|---|---|---|---|---|
| 111 | | | 468 | | | | | | |
| 112 | | | 351 | | | | | | |
| 113 | | | 303 | | | | | | |
| 114 | | | 243 | | | | | | |
| 115 | | | | | | | | | |
| 116 | 17 | | 435 | | | | 13 | | |
| 117 | 21 | | 204 | | | | | | |
| 118. | 28 | | | | | | | | |
| 119 | 30 | | | | | | | | |
| 120 | | | 17 | | | | | | |

# Matricula Defunctorum Parochialis Ecclesiae Archi-Dioecesis Anno 187

| Numerus Currens | Defuncti: Annus, Mensis, et Dies obitus | Defuncti: Nomen et Conditio defuncti item eius Coniugis vel parentis | Defuncti: Locus originis ac habitationis Numerus Domus | Defuncti: Sexus masculinus | Defuncti: Sexus femininus | Defuncti: Aetas anni | Morbus sive aliud genus mortis | Fuitne provisum Sacramentis Moribundorum ? | Locus et Dies Sepulturae | Nomen Sepelientis | Observationes |
|---|---|---|---|---|---|---|---|---|---|---|---|
| | | | | | | | | | | | |
| 111 | November 10 | | | | | | | | November 11 | | |
| | | | | | | | | | | | |
| | | | | | | | | | | | |
| | | | | | | | | | | | |
| | 17 | | | | | | | | 19 | | |
| 124 | 21 | | | | | | | | 22 | | |
| | | | | | | | | | | | |
| | | | | | | | | | | | |
| 126 | 24 | | | | | | | | 25 | | |
| | | | | | | | | | | | |
| | | | | | | | | | | | |
| 129 | December 4 | | | | | | | | | | |
| | | | | | | | | | | | |
| | | | | | | | | | | | |

# Matricula Defunctorum Parochialis Ecclesiae Archi-Dioecesis Anno 187

| Numerus Currens | Defuncti: Annus, Mensis, et Dies hujus | Nomen et Conditio defuncti; Nomina Conjugis vel parentum | Locus originis et habitationis; Numerus domus | Sexus: masculus | Sexus: femina | Aetas: annos | Aetas: menses | Aetas: dies | Morbus vel aliud genus mortis | Finis provisus Sacramentis Morituris | Locus et Dies Sepulturae | Nomen Sepelientis | Observationes |
|---|---|---|---|---|---|---|---|---|---|---|---|---|---|
| | 1885. | | | | | | | | | | | | |
| 11 | | | | | | | | | | | | | |
| 12 | 14 | | | | | | | | | | 15 | | |
| 13 | 16 | | | | | | | | | | 17 | | |
| 14 | 17 | | | | | | | | | | 19 | | |
| 15 | 20 | | | | | | | | | | 22 | | |
| 16 | | | | | | | | | | | 17 | | |

Archi-Dioecesis Anno 187

| Fuitne provisus Sacramentis Muni-bundorum ? | Locus et Dies Sepultopae | Nomen Sepelientis | Observationes |
|---|---|---|---|
| | | | |

A
Tiszáéra
áp. h. ev. egyház
1884-ben
kiadott agendájából
másolta.

# Matricula Defunctorum Parochialis Ecclesiae

Archi-Dioecesis

Anno 187

| Defuncti | | | | | | | Morbus sive causa mortis | Festae precesque Sacramentis Mortuorum? | Locus et Dies Sepulturae | Nomen Sepulturae | Observationes |
|---|---|---|---|---|---|---|---|---|---|---|---|
| Numerus Currens | Annus, Mensis et Dies natalis | Nomen et Cognomen defuncti; nomen Coniugis vel parentis | Locus originis et habitationis | Numerus Domus | Dies et hora sepulturae: mane vel sub missa | Aetas | | | | | |
| 1 | 1884 Januar 7 | Joh. Thomas Schreiber Kreuzer u. Anna Josefa | Kreuz 265 | | 1 | 4 | | | 1884 Januar 7 | Walter Kreuzer alt 4 Wo. | |
| 2 | 4 | Theodor Anton, Arzt Anna Leiz | 260 | | 1 | 39 | | | 1 | " | |
| 3 | 5 | Karl Matthias, Maurer Franz Leiz | 305 | | 1 | 60 | | | 5 | " | |
| 4 | 5 | Maria, Mathilde Kreuzer Bernhard Franz | 490 | | 1 | 2 | | | 9 | " | |
| 5 | 9 | Maria, Helene Hof Franz Josef | 410 | | 1 | 2 | | | 11 | " | |
| 6 | 9 | Franz, Josef Mathias Barbara Mathias | 318 | | 1 | 2 | | | 10 | " | |
| 7 | 10 | Joh. Ernst Mathias Josefa Maria | 310 | | 1 | 1 | | | 11 | " | |
| 8 | 10 | Ludwig Johann Mathias Leiz | 461 | | 1 | 49 | | | 11 | " | |
| 9 | 12 | Albert Anton, Schuster Mathias Leiz | 46 | | 1 | 49 | | | 13 | " | |
| 10 | 19 | Franz Xaver Pfarrer Franz Leiz | 430 | 1 | | 2 | | | 21 | " | |

# Matricula Defunctorum Parochialis Ecclesiae

Archi-Dioecesis

Anno 187

| Numerus Currens | Defuncti: Annus, Mensis et Dies mortis | Nomen et Conditio defuncti eiusque Coniugis vel parentis | Locus originis et habitationis Numerus Domus | Sexus masculinus | Sexus femininus | Aetas | Morbus vel aliud genus mortis | Paline provisus Sacramentis Moribundorum? | Locus et Dies Sepulturae | Nomen Sepelientis | Observationes |
|---|---|---|---|---|---|---|---|---|---|---|---|
| | 1874 | | | | | | | | | | |
| 11 | Januar 18 | | | | | | | | 19 | | |
| 12 | 20. | | | | | | | | 21 | | |
| 13 | 23 | | | | | | | | 25 | | |
| 14 | 31. | | | | | | | | 2 Febr. 1 | | |
| 15 | 1 | | | | | | | | 1 | | |
| 16 | 2 | | | | | | | | 4 | | |
| 17 | 3 | | | | | | | | 4 | | |
| 18 | 3. | | | | | | | | 4 | | |
| 19 | 6 | | | | | | | | | | |
| 21 | 7. | | | | | | | | 9 | | |

# Matricula Defunctorum Parochialis Ecclesiae

Archi-Dioecesis

Anno 187

| Numerus Currens | Defuncti: Annus, Mensis, Dies natalis | Defuncti: Nomen et Cognomen defuncti item seu Coniugis vel parentis | Defuncti: Locus originis et habitationis Numerus Domus | Defuncti: Sexus masculinus / femininus | Defuncti: Aetas | Morbus sive | Functus praevius Sacramentis Morbundorum ? | Locus et Dies Sepulturae | Nomen Sepelientis | Observationes |
|---|---|---|---|---|---|---|---|---|---|---|
| 21 | 1884 Dec. 1 | [illegible] | 105 | 1 | 12 | | | Mirjevo Selo | [illegible] | |
| 22 | 4 | [illegible] | 456 | 1 | 12 | | | 10 | | |
| 23 | 11 | [illegible] | 3[illegible] | 1 | 2 | | | 11 | | |
| 24 | 13 | [illegible] | 365 | 1 | [illegible] | | | 14 | | |
| 25 | 15 | [illegible] | [illegible] | 1 | [illegible] | | | 17 | | |
| 26 | 23. | [illegible] | 45[illegible] | 1 | 4 | | | 24 | | |
| 27 | 28 | [illegible] | 291 | 1 | [illegible] | | | [illegible] | | |
| 28 | März 2 | [illegible] | 10 | 1 | [illegible] | | | 3 | | |
| 29 | [illegible] | [illegible] | 491 | 1 | [illegible] | | | 1 | | |
| 30 | 6 | [illegible] | 21 | 1 | [illegible] | | | 1 | | |

# Matricula Defunctorum Parochialis Ecclesiae

Archi-Dioecesis

Anno 187

| Numerus Currens | Defuncti: Annus Mensis et Dies mortis | Nomen et Conditio defuncti tam viri quam Coniugis vel parentis | Locus originis et habitationis Numerus Domus | Sexus: masculinus | Sexus: femininus | Aetas | Morbus quo defunctus vel genus mortis | Functo provisus Sacramentis Moribundorum? | Locus et Dies Sepulturae | Nomen Sepelientis | Observationes |
|---|---|---|---|---|---|---|---|---|---|---|---|
| | 1854 | | | | | | | | | | |
| 1 | | | | | | | | | | | |
| | | | | | | | | | | | |
| 2 | | | | | | | | | | | |
| | | | | | | | | | | | |
| 3 | | | | | | | | | | | |
| | | | | | | | | | | | |
| 4 | 10 | | | | | | | | | | |
| | | | | | | | | | | | |
| 35 | 11 | | | | | | | | | | |
| | | | | | | | | | | | |
| 36 | 12 | | | | | | | | | | |
| | | | | | | | | | | | |
| 37 | 13 | | | | | | | | | | |
| | | | | | | | | | | | |
| 38 | 14 | | | | | | | | | | |
| | | | | | | | | | | | |
| 39 | 15 | | | | | | | | | | |
| | | | | | | | | | | | |
| 40 | 24 | | | | | | | | | | |

# Matricula Defunctorum Parochialis Ecclesiae

Archi-Dioecesis

Anno 187

| Numerus Currens | Anno Mensis et Dies Obitus | Defuncti: Nomen et Conditio defuncti cum eius Coniuge vel parentibus | Locus originis vel habitationis: Numerus Domus | Sexus: masculinus | Sexus: femininus | Morbus sive aliud genus mortis | Finne provisus sacramentis Morbandorum ? | Locus et Dies Sepulturae | Nomen Sepelientis | Observationes |
|---|---|---|---|---|---|---|---|---|---|---|
| | 1884. | | | | | | | | | |
| 41 | Mensium 29. | | 418 | | | | | | | |
| 42 | 29 | | | | | | | | | |
| 43 | 30 | | | | | | | | | |
| 44 | Junii 2. | | 541 | | | | | | | |
| 45 | 8. | | 164 | | | | | | | |
| 46 | 10 | | 165 | | | | | | | |
| 47 | 13 | | 536 | | | | | | | |
| 48 | 13 | | 194 | | | | | | | |
| 49 | 23 | | 534 | | | | | | | |
| 50 | 26 | | 185 | | | | | | | |

# Matricula Defunctorum Parochialis Ecclesiae

Archi-Dioecesis

Anno 187

| Numerus Currens | Defuncti: Annus, Mensis, Dies, Hora | Nomen et Conditio defuncti; item ejus Coniugis vel parentis | Locus originis et habitationis; Numerus Domus | Sacra: Unus / Plures | Morbus sive alius genus mortis | Forma provisa Sacramentis Mortuorum? | Locus et Dies Sepulturae | Nomen Sepelientis | Observationes |
|---|---|---|---|---|---|---|---|---|---|
| | 1884 | | | | | | | | |
| 61 | | | 105 | 1 | | | | | |
| | 1 Mayer | | | | | | 1 Mayer | | |
| 62 | 9 | | 84 | 1 | | | 11 | | |
| 63 | 11 | | | 1 | | | 12 | | |
| 64 | 11 | | | 1 | | | 12 | | |
| 65 | 16 | | | 1 | | | 14 | | |
| 66 | 23 | | 342 | 1 | | | 24 | | |
| | Januar. | | | | | | Januar. | | |
| 67 | 1 | | 122 | 1 | | | 2 | | |
| 68 | 16 | | 342 | 1 | | | 17 | | |
| 69 | 24 | | 299 | 1 | | | 24 | | |
| 70 | 28 | | 218 | 1 | | | 29 | | |

# Matricula Defunctorum Parochialis Ecclesiae

Archi-Dioecesis

Anno 187

| Numerus Currens | Anno. Mensis, et Dies Obitus | Defuncti: Nomen et Cognomen defuncti filius vir Conjugis vel parentis | Locus originis et habitationis Numerus Domus | Sexus: masculinus | Sexus: femininus | Aetas | Morbus sive mors genus mortis | Festos proximos Sacramentis Munitus? | Locus et Dies Sepulturae | Nomen Sepelientis | Observationes. |
|---|---|---|---|---|---|---|---|---|---|---|---|
| 61 | 1884 Februar 2 | [illegible] | [illegible] 136 | 1 | | 15 | | | Friedhof 4 Februar | [illegible] | |
| 62 | 4 | [illegible] | 183 | 1 | | 62 | | | 9 | " | |
| 63 | 15 | [illegible] | 189 | 1 | | 15 | | | 16 | " | |
| 64 | 17 | [illegible] | 218 | | 1 | 15 | | | 19 | " | |
| 65 | 18 | [illegible] | 413 | | 1 | 20 | | | 19 | " | |
| 66 | 24 | [illegible] | | 1 | | 22 | | | 25 | " | |
| 67 | 25 | [illegible] | | 1 | | 6 | | | 26 | " | |
| 68 | 26 | [illegible] | | 1 | | 22 | | | 27 | " | |
| 69 | 30 | [illegible] | 37 | 1 | | 64 | | | 31 | " | |
| 70 | Aug 1 | [illegible] | 169 | 1 | | 12 | | | Aug 2 | " | |

# Matricula Defunctorum Parochialis Ecclesiae

## Archi-Dioecesis

Anno 187

| Numerus Currens | Defuncti: Annus, Mensis, et Dies mortis | Nomen et Cognomen defuncti tam ecclesiastici quam saecularis personae | Locus originis et habitationis Numerus Domus | Sexus | Status | Morbus, ex quo mortuus est | Funus processit a Sacramentis Morituntorum | Locus et Dies sepulturae | Nomen Sepelientis | Observationes |
|---|---|---|---|---|---|---|---|---|---|---|
| 71 | 1884 | Pawlow [illegible] | [illegible] | | | | | [illegible] | [illegible] | |
| 72 | 1884 9 | [illegible] Maria [illegible] | 200 | 1 | | | | 11/9 10 | [illegible] | |
| 73 | 14 | [illegible] Maria, Maria [illegible] | 407 | 1 | | | | 15. | " | |
| 74 | 15. | [illegible] Maria, Cumuy Ilka, [illegible] | 390 | 1 | | | | 14 | " | |
| 75 | 16 | [illegible] Maria, [illegible] | 540 | 1 | | | | 17 | " | |
| 76 | 17. | [illegible] Erna, [illegible] | 435 | 1 | | | | 18 | " | |
| 77 | 18. | [illegible] Zara, Kelar [illegible] | 151 | 1 | | | | 29 | " | |
| 78 | 30 | [illegible] Gab [illegible] | 545 | 1 | | | | 31 | " | |
| 79 | 4 sept. | [illegible] | 141 | 1 | | | | 2 sept. | " | |
| 80 | 4 | [illegible] Maria, Cumuy Mátyás [illegible] | | 1 | | | | 5. | " | |
| 81 | 6 | [illegible] Machaien a Maria [illegible] | 76 | 1 | | | | 5 | " | |
| | | | | | | | | 7 | " | |

# Matricula Defunctorum Parochialis Ecclesiae

Archi-Dioecesis

Anno 187

| Numerus Currens | Defuncti: Annus, Mensis, et Dies nativitatis | Defuncti: Nomen et Conditio defuncti: filius vir Conjugis vel parentis | Defuncti: Locus originis et habitationis Numerus Domus | Defuncti: Sexus | Defuncti: Morbus sive aliud genus mortis | Functis proximis Sacramentis Moribundorum? | Locus et Dies Sepulturae | Nomen Sepeliendis | Observationes |
|---|---|---|---|---|---|---|---|---|---|
| 81 | 1854 | | | | | | | | |
| 82 | 11 | | 96 | 1 | | | 12 | " | |
| 83 | 26 | | 391 | 1 | | | 2 | " | |
| 84 | 26 | | 279 | | | | 27 | | |
| 85 | Okto b. 6. | | 50 | 1 | | | 1 | " | |
| 86 | 1. | | 71 | 1 | | | 1 | " | |
| 87 | 15 | | 390 | 1 | | | 14 | " | |
| 88 | 17 | | 217 | 1 | | | 15 | " | |
| 89 | 19 | | 134 | 1 | | | 20 | " | |
| 90 | 25 | | 539 | 1 | | | 24 | " | |

# Matricula Defunctorum Parochialis Ecclesiae

Archi-Dioecesis

Anno 187

| Numerus Currens | Annus, Mensis, Dies obitus | Defuncti: Nomen et Conditio defuncti; nomina coniugis vel parentis | Locus originis et habitationis; Numerus Domus | Aetas: anni / menses / dies | Morbus vel modus mortis | Festus praevius Sacramentis Mortuorum | Locus et dies sepulturae | Nomen Sepelientis | Observationes |
|---|---|---|---|---|---|---|---|---|---|
| | 1884 | | | | | | | | |
| 91 | Oktober 30 | | | | | | | | |
| 92 | 31. | | | | | | | | |
| | Nov. | | | | | | | | |
| 93 | 1. | | | | | | | | |
| 94 | 1 | | | | | | | | |
| 95 | 6. | | | | | | | | |
| 96 | 7 | | | | | | | | |
| 97 | 12 | | | | | | | | |
| 98 | 15 | | | | | | | | |
| 99 | 17 | | | | | | | | |
| 100 | 20 | | | | | | | | |

# Matricula Defunctorum Parochialis Ecclesiae

Archi-Dioecesis

Anno 187

| Numerus Currens | Defuncti: Annus, Mensis et Dies obitus | Nomen et Conditio defuncti item eius Coniugis vel parentis | Locus originis et habitationis Numerus Domus | Sexus | Morbus vel aliud genus mortis | Finis provisus sacramentis Moribundorum | Locus et Dies Sepulturae | Nomen Sepelientis | Observationes |
|---|---|---|---|---|---|---|---|---|---|
| | | | | | | | | | |
| | | | | | | | | | |
| | | | | | | | | | |

# Matricula Defunctorum Parochialis Ecclesiae

Archi-Dioecesis

Anno 187

| Numerus Currens | Defuncti: Annus, Mensis, et Dies Nati | Defuncti: Nomen et Conditio defuncti cum eius Coniuge vel parentibus | Defuncti: Locus originis et habitationis Numerus Domus | Defuncti: Sexus Masculinus | Defuncti: Sexus Femininus | Defuncti: Aetas | Morbus seu quod genus mortis | Finito provisu Sacramentis Mortuorum | Locus et Dies Sepulturae | Nomen Sepulcretis | Observationes |
|---|---|---|---|---|---|---|---|---|---|---|---|
| 111 | 1887 December 27. | Peter Baumgartner [illegible] Anna Maria [illegible] | [illegible] Nr. 1 | | | [illegible] | | | [illegible] December 28. | Pfarrer Fenzl | |
| 112. | 28 | Katalin, [illegible] [illegible] | Gizau 401. | | 1 | 5 [illegible] | | | [illegible] 29 | " | |

A mártirok dicsőítésére.

Kivadon, 1885. január 5-én tartott

Pfarrer Fenzl

ev. lelkész.

Archi-Dioecesis Anno 187

A 2/6

| Fuitne provisus Sacramentis Mor. hunc-rum ? | Locus et Dies Sepulturae | Nomen Sepelientis | Observationes. |
|---|---|---|---|
| | | | |

id Kiss Mihály egy éves

1883. évi Szeptember hó 29-én elhalálozott

római katholikus

# Matricula Defunctorum Parochialis Ecclesiae

Archi-Dioecesis

Anno 187

| Numerus Currens | Annus, Mensis, et Dies obitus | Defuncti: Nomen et Conditio defuncti item ejus Coniugis vel parentis | Defuncti: Locus originis et habitationis Numerus Domus | Defuncti: Sexus masculinus | Defuncti: Sexus femininus | Defuncti: Aetas | Mortis diversum genus mortis | Fuitne provisus Sacramentis Moribundorum? | Locus et Dies Sepulturae | Nomen Sepulcretis | Observationes |
|---|---|---|---|---|---|---|---|---|---|---|---|
| 1. | 1885 Januar 1 | | | | | | | | | | |
| 2. | 2 | | 452 | 1 | | | | | 3. | | |
| 3. | 3 | | 126 | 1 | | | | | 5 | | |
| 4. | 8 | | 97. | 1 | | | | | 10 | | |
| 5. | 5. | | 519 | | 1 | | | | 11 | | |
| 6. | 13 | | 126 | 1 | | | | | 14 | | |
| 7. | 11. | | 524 | 1 | | | | | 14 | | |
| 8. | 13. | | 179 | 1 | | | | | 15 | | |
| 9. | 14 | | 534 | | 1 | | | | 17 | | |
| 10. | 21 | | 3 | | 1 | | | | 22 | | |

# Matricula Defunctorum Parochialis Ecclesiae

Archi-Dioecesis

Anno 187

| Numerus Currens | Anni, Menses et Dies baptismi | Defuncti: Nomen et Conditio defuncti etiam an Coniugis vel parentis | Locus originis vel habitationis Numerus Domus | Sexus: mas | femina | Annus natus | Mensis natus | Morbus aut aliud genus mortis | Festus provisus Sacramentis Moribundorum? | Locus et Dies Sepulturae | Nomen Sepultoris | Observationes. |
|---|---|---|---|---|---|---|---|---|---|---|---|---|
| 11 | 1830 Januar 5 | Maggi Matteo Taglioni | Vernazza | 1 | | 53 | | | | Vernazza 19 Januar | Filippo Maggi e Bellini | |
| 12 | 22 | Maria Teresa Maggi | Vigna 134. | | 1 | 1 | | | | 24 | " | |
| 13 | 23 | Anna Maria Pastine | 135. | | 1 | 50 | | | | 24 | " | |
| 14 | 25 | Maria Pellegrina Pastine | 14 | | 1 | 9 | | | | 26 | " | |
| 15 | 26. | Giorgio Pastine | 92. | 1 | | 4 | | | | 28 | " | |
| 16. | 26 | Maria Pastine | 112 | | 1 | 1 | | | | 29 | " | |
| 17. | 28 | Pasqua Pastine | 54 | 1 | | 14 | | | | 29 | " | |
| 18 | 29 | Maria Pastine | 127. | | 1 | 2 | | | | 31 | " | |
| 19 | 31. | Anna Pastine | 16. | 1 | | 5 | | | | 1 Febr. 1 | " | |
| 20. | Febr. 3. | Pastine Bartholomäus | 127. | | 1 | 1 | | | | 4 | " | |

# Matricula Defunctorum Parochialis Ecclesiae

Archi-Diocesis

Anno 187

| Numerus Currens | Annus, Mensis, et Dies obitus | Defuncti: Nomen et Conditio defuncti demque Coniugis vel parentis | Locus originis et habitationis Numerus Domus | Sexus: masculinus | Sexus: femininus | Maritus superstes vel genus mortis | Fuitne provisus Sacramentis Moribundorum? | Locus et Dies Sepulturae | Nomen Sepelientis | Observationes |
|---|---|---|---|---|---|---|---|---|---|---|
| | 1885 | Matheis, Theodorus Pet | Kirrein | | 5 | | | Kirrein. | Matheis Theresia | |
| 21 | Feb 2. | ei Matheis Teresia fil. | 246. | / | 21 | | | Feb 4. | ex. Letztere | |
| | | Matheis, Fabianus Nic | | | 1 | | | | | |
| 22 | " | Peter fil | | / | " | | | 1. | " | |
| | | Matheis Matheis Peters | | | | | | | | |
| 23 | 4. | X. Theresia 1 | | | 1 | 5 | | 6 | | |
| | | Theis Wilh Matheis | | | 2 | | | | | |
| 24 | 4 | ei Petrus Wilh. 1. | 64. | | X | 20 | | 11 | | |
| | | Meis Gerhards Matheis | | | | 11 | | | | |
| 25 | 9 | ei Bernhard 1. | 73. | | | 40 | | 10 | " | |
| | | Meis, Peters Theresia | | | | 2 | | | | |
| 26 | 11. | ei Matheis, Nic 1. | 91 | | / | 40 | | 12 | " | |
| | | Matheis, Matheis Nic | | | | 2 | | | | |
| 27 | 12 | ei Matheis Teresia 1. | 266 | | / | 50 | | 13 | " | |
| | | Meis, Matheis Matheis | | | | 8 | | | | |
| 28 | 12 | ei Matheis Maria 1. | 292. | | / | 20 | | 13 | " | |
| | | Matheis Matheis Nic | | | | 15 | | | | |
| 29 | 14. | ei Matheis Anna fil. | 219 | / | | 10 | | 13 | " | |
| | | Theis, Matheis Peters | | | | 22 | | | | |
| 30 | 14. | ei Theis Maria 1. | 34 | | X | 20 | | 15 | " | |

# Matricula Defunctorum Parochialis Ecclesiae

Archi-Dioecesis Anno 187

| Numerus Currens | Annus, Mensis, et Dies Obitus | Defuncti: Nomen et Conditio defuncti nempe Coniugis vel parentis | Defuncti: Locus originis et habitationis Numerus Domus | Defuncti: Sexus masculinus | Defuncti: Sexus femininus | Defuncti: Aetas annorum plenarum | Morbus sive aliud genus mortis | Finitne previus Sacramentis Moribundorum ? | Locus et Dies Sepulturae | Nomen Sepelientis | Observationes. |
|---|---|---|---|---|---|---|---|---|---|---|---|
| | 1885. | | | | | | | | | | |
| 31. | Febr. | | | | | | | | | | |
| | 14. | | | | | | | | | | |
| | | | | | | | | | | | |
| 32 | 14 | | | | | | | | | | |
| | | | | | | | | | | | |
| 33. | 17. | | | | | | | | | | |
| | | | | | | | | | | | |
| 34 | 18. | | | | | | | | | | |
| | | | | | | | | | | | |
| 35. | 18. | | | | | | | | | | |
| | | | | | | | | | | | |
| 36. | 18. | | | | | | | | | | |
| | | | | | | | | | | | |
| 37. | 19. | | | | | | | | | | |
| | | | | | | | | | | | |
| 38 | 21 | | | | | | | | | | |
| | | | | | | | | | | | |
| 39. | 24. | | | | | | | | | | |
| | | | | | | | | | | | |
| 41 | 26 | | | | | | | | | | |

# Matricula Defunctorum Parochialis Ecclesiae

Archi-Dioecesis Anno 187

| Numerus Currens | Defuncti: Annus, Mensis et Dies obitus | Defuncti: Nomen et Conditio defuncti item eius Coniugis vel parentis | Defuncti: Locus originis et habitationis Numerus Domus | Defuncti: Sexus masculinus | Defuncti: Sexus femininus | Defuncti: Aetas | Morbus sive aliud genus mortis | Fultus provisu Sacramentis Moribundorum ? | Locus et Dies Sepulturae | Nomen Sepelientis | Observationes. |
|---|---|---|---|---|---|---|---|---|---|---|---|
| 41 | 1885 Febr 26 | Kolar, Jan, Häusler | Kirchen 143 | | 1 | 72 | | | Kirchen 27. | Kolar Brigitta ex officio | |
| 42. | 26 | Gruzza, Cassa Katholik ex Klinkendorf | 428 | | 1 | 17 mens. | | | | | |
| 43 | 27. | Simona Gyöngy, mod Gruzza Barbara | | 1 | | 40 | | | | | |
| 44 | 28 | Gruz Michael, Kubler Gruzza Rosa | 504 | 1 | | 69 | | | 1 | | |
| 45 | März 3 | Adam, Michael, Tischler ex Kandelig Teresa | 366 | 1 | | 3 | | | 4 | | |
| 46 | 3. | Adam, Karolig Andreas ex Gerber Luisa | 473 | 1 | | 1 | | | 4 | | |
| 47 | 4. | Tóth, Ferenc Katholik ex Slatay Kata | 16 | 1 | | 1 | | | | | |
| 48 | 6. | Kropp, Franz Josef ex Simon Maria | 460 | 1 | | 4 | | | | | |
| 49 | 6. | Andreas, Stephan Andreas ex Kerkelius Ana | 384 | 1 | | 1 | | | | | |
| 50 | 6 | Josef, Karolin Andreas ex Lauringer Maria | 236 | 1 | | 8 | | | | | |

# Matricula Defunctorum Parochialis Ecclesiae

Archi-Dioecesis Anno 187

| Numerus Currens | Annus, Mensis, et Dies mortus | Defuncti: Nomen et Conditio defuncti item eius Coniugis vel parentis | Locus originis et habitationis / Numerus Domus | Sexus: masculinus | Sexus: femininus | Aetas | Morbus sive alia genera mortis | Festus proximus Sacramentis Moribundorum? | Locus et Dies Sepulturae | Nomen Sacerdotis | Observationes |
|---|---|---|---|---|---|---|---|---|---|---|---|
| 61 | 1875 | | | | | | | | | | |
| 62 | | | 32 | | | | | | | | |
| 63. | 9. | | 398. | | | | | | | | |
| 64. | 11. | | 183 | | | | | | | | |
| 65 | 13 | | 194 | | | | | | | | |
| 66 | 13 | | 373 | | | | | | | | |
| 67 | 14 | | 246 | | | | | | | | |
| 68 | 15 | | 14 | | | | | | | | |
| 69. | 17. | | 396. | | | | | | | | |
| 70 | 19. | | 64. | | | | | | | | |

# Matricula Defunctorum Parochialis Ecclesiae

Archi-Dioecesis

Anno 187

| Numeris Currens | Annus Mensis et Dies obitus | Defuncti: Nomen et Conditio defuncti filius vius Coniugis vel parentis | Locus originis et habitationis Numerus Domus | Sexus masc. | Sexus fem. | Aetas Anni | Mensis | Dies | Morbus vel aliud genus mortis | Fultus previsis Sacramentis Moribundorum ? | Locus et Dies Sepulturae | Nomen Sepelientis | Observationes |
|---|---|---|---|---|---|---|---|---|---|---|---|---|---|
| 1 | 18 85 | Járos, Zalykál'ama | Jároin | | | 9 | | | | | Jároin. | | |
| 1 | Január | ei Dalik Jánosa fia | 346. | 1 | | | | | | | " | | |
| 1 | " | " | " | | | | | | | | " | | |
| 2 | 2 | Vass, Viktor Dalikhéty | | | | 1 | | | | | | | |
| 2 | " | ei Klementina Dalik f. | 181. | | 1 | " | | | | | " | " | |
| 3 | 2 | Harnock Erzsébet, | | | | 34 | | | | | | | |
| 3 | " | Vadas Gyögyöszy neje | 356 | | 1 | " | | | | | " | " | |
| 4 | 27 | Lang, Antalffy Györgyné | | | | 1 | 5 | | | | | | |
| 4 | " | ei Lang Mária f. | 284 | | 1 | " | | | | | " | " | |
| 5 | 27 | Szarka György Kunhéty | | | | 2 | | | | | | | |
| 5 | " | " Lang Anna | 279 | | 1 | " | | | | | " | " | |
| 6 | 21 | Horvath Jánosné Kapás | | | | 64 | | | | | | | |
| 6 | " | Heléne sz. Vajda | 429 | | 1 | " | | | | | " | " | |
| 7 | 31. | Id. Vörös Lajos, | | | | 8 | | | | | April | | |
| 7 | " | ei Papp Mária fia | 419 | 1 | | " | | | | | 1 | " | |
| 8 | April | Mihály, Vörös Mihályné | | | | 20 | | | | | | | |
| 8 | 3. | " Kepes Heléna fia | 341. | 1 | | " | | | | | 2 | " | |
| 9 | 4. | Lang, Vörös Lajos, | | | | 4 | | | | | | | |
| 9 | " | ei Papp Mária f. | 419 | | 1 | " | | | | | 4 | " | |
| 10 | 9 | Lang, Chrzan Istvánné | | | | 2 | | | | | | | |
| 10 | " | ei Lang Anna f. | 73 | | 1 | " | | | | | " | " | |

# Matricula Defunctorum Parochialis Ecclesiae

Archi-Dioecesis Anno 187

| Numerus Currens | Defuncti: Annus, Mensis, Dies obitus | Defuncti: Nomen et Conditio defuncti item eius Coniugis vel parentis | Defuncti: Locus originis et habitationis Numerus Domus | Defuncti: Sexus | Defuncti: Morbum sive aliud genus mortis | Fuitne provisus Sacramentis Moribundorum? | Locus et Dies Sepulturae | Nomen Sepelientis | Observationes |
|---|---|---|---|---|---|---|---|---|---|
| 71 | 1885 April 10 | Gelb Mihály, özv. Andrea örmegy | 417 | 1 | 64 | | Kirchhof April 11 | Mutter Irrgang ev. Gemeinde | |
| 72 | 13 | Simon Kata, Tagelöhnerin Mihály nője | 413 | 1 | 49 | | 14 | " | |
| 73 | 21 | Mihály, Bogen Tiroler ü Kovácsmihály fia | 134 | 1 | 20 | | 20 | " | |
| 74 | 21 | Graubek, Landwirthstochter ü Mihály Anna k. | 59 | 1 | 15 | | " | " | |
| 75 | 21 | György, Viehhändler ü Karolyi Lajos fia | 371 | 1 | 9 | | " | " | |
| 76 | 23 | Tarnauer, Kohlenbrenner ü Borovszky Tamás k. | 490 | 1 | 19 | | 25 | " | |
| 77 | 25 | Baron Bogenhofen ü Nikolaus Tamás fia | 76 | 1 | 4 | | 26 | " | |
| 78 | 26 | Heine Tamás, Mechaniker György nője | 214 | 1 | 58 | | 27 | " | |
| 79 | 24 | Mucha Kata, Hausbesitzerin özvegy örmegy | 348 | 1 | 62 | | 27 | " | |
| 80 | 26 | Anna, Karolyi Tiroler Lichtenstein Mihályné k. | 173 | 1 | 1 | | 27 | " | |

# Matricula Defunctorum Parochialis Ecclesiae

Archi-Dioecesis

Anno 187

| Numerus Currens | Defuncti: Annus, Mensis, et Dies obitus | Defuncti: Nomen et Conditio defuncti; item ejus Conjugis vel parentis | Defuncti: Locus originis et domicilii; Numerus Domus | Defuncti: Sexus | Defuncti: Aetas | Morbus sive alia causa mortis | Furne provisus Sacramentis Mortalium? | Locus et Dies Sepulturae | Nomen Sepelientis | Observationes |
|---|---|---|---|---|---|---|---|---|---|---|
| 81. | 1885. Április 28. | Vendégszállító Fejér Zsuzsa fiúja. | Kiszáu 365. | 1 | X 21 | | | Kiszáu Április 29. | Keltzer Ferenczné szül. Keltzer | |
| 82. | 29. | Szabó Ignácz, Bádéh Zsuzsa fiúja | 307. | 1 | 4 | | | 30. | " | |
| 83. | 30. | Tóth Sándor napszámos özvegye Farkas Erzsébet | 165. | 1 | 57 | | | Május 1. | " | |
| 84. | 1. | Fehér Zsuzsa, Mátyás fiúja György nevű. | 248. | 1 | 21 | | | 2. | " | |
| 85. | 2. | Ifjú Sándor Péter Pierre-Szigetben l. | 477. | 1 | 2 10 | | | 3. | " | |
| 86. | 4. | Kovács György, Jenő Mária fiúja. | 245. | 1 | 49 10 | | | 5. | " | |
| 87. | 5. | Mátyás Pinczér György özvegye Kozár Mária fiúja. | 545. | 1 | 60 | | | 6. | | |
| 88. | 8. | Mihály, Mártha Sándor özvegye Szegedi Mária fiúja. | 81. | 1 | 2 20 | | | 9. | " | |
| 89. | 11. | Kapuvárthy Kapuvárthy János fiúja. | 341. | 1 | 63 10 | | | 12. | " | |
| 90. | 15. | Mészáros György Fülöp Mária fiúja. | 34. | 1 | 29 10 | | | 16. | " | |

# Matricula Defunctorum Parochialis Ecclesiae

Archi-Dioecesis Anno 187

| Numerus Currens | Annus. Mensis. et Dies obitus | Defuncti: Nomen et Cognomen defuncti item eius Coniugis vel parentis | Loco originis et habitationis Numerus Domus | Sexus | Aetas | Morbus etc. quibus mortuus | Funus provisum Sacramentis Mortuorum | Locus et Dies Sepulturae | Nomen Sepelientis | Observationes |
|---|---|---|---|---|---|---|---|---|---|---|
| | 1885. | Zwissan, Kolar | Kigali | | 1 | | | Kigali. | Schluer Ignatz | |
| 91. | Mejus 19. | Mathias Zirkitzky | 394 | | 1 | | | Mejus 20. | co. dem | |
| | | Matyas, Ignaz Fr. | | | 2 | | | | | |
| 92. | 21 | Josefi Schneider Fr. | 317. | 1 | 40 | | | 22 | " | |
| | | Lucas Zirkitzkowsky | | | 55 | | | | | |
| 93. | 24 | i Conradi Kl. Fr. | 22 | 1 | 40 | | | 25. | " | |
| | | Zirkitzky Georgy | | | 39 | | | | | |
| 94. | 27. | Bernardin Weib. | 249 | 1 | 40 | | | 28 | " | |
| | Juni. | Andreas, Mihaly Pol | | | 8 | | | Juni | " | |
| 95. | 5. | i Nowicki Tomas Fr. | 169 | 1 | 45 | | | 6 | | |
| | | Mihaly, Clemens Pol | | | 2 | | | | | |
| 96 | 6 | i Litawsky Josef. | 209. | 1 | 60 | | | 7. | " | |
| | | Pol. Konti Pol | | | 2 | | | | | |
| 97 | 9. | i Nejmis Fabius Fr. | 321. | 1 | 70 | | | 9 | " | |
| | | Mihaly, Dominik Georg | | | 3 | | | | | |
| 98. | 11 | i Sanct Maria Fr. | 394 | 1 | 60 | | | 12. | " | |
| | | Dominik Georg, Kolar | | | 1/4 | | | | | |
| 99. | 11 | i Maria Draxler. | 432. | 1 | 60 | | | 12 | " | |
| | | Jura, Nadarsky Matyas | | | 6 | | | | | |
| 100 | 14. | i Kolar Maria K. | 215 | 1 | 1/2 | | | 16 | " | |

# Matricula Defunctorum Parochialis Ecclesiae

Archi-Dioecesis

Anno 187

| Numerus Currens | Defuncti: Annus, Mensis et Dies natalis | Defuncti: Nomen et Conditio defuncti; nata Conjugio vel parentis | Defuncti: Locus originis et habitationis; Numerus Domus | Defuncti: Sexus | Defuncti: Aetas | Morbus sive casus quo mors | Funus provisum Sacramentis Mortuorum | Locus et Dies Sepulturae | Nomen Sepelientis | Observationes |
|---|---|---|---|---|---|---|---|---|---|---|
| 101. | 1883. Februar 4. | Zsiros, Verőci Zsigmond ei Kurkóti Zsuzsi | Kispest 164 | 1 | 2. | | | Kispesti r. k. | Mother Zsigmond ex Kurkóti | |
| 102. | 5 | Lovasi Istvánné, Nagy Mária férj. | Kispest 178. | 1 | 63 | | | 6 | | |
| 103. | 9. | Horváth, Tivadar Zsófia ifjabb Zsiros Zsigmond | 302. | 1 | 8 | | | 10 | | |
| 104. | 9 | Verőci Mihály, Zsiros Zsigmond férj. | 358. | 1 | 38 60 | | | 10 | | |
| 105. | 10 | Pálik Zsófia, Kovács Mihályné Pál nője | 35. | 1 | 29 60 | | | 11 | | |
| 106. | 11. | Pál, Kovács Zsuzsi ifjabb Zsiros Zsigmond | 50 | 1 | 21 [illegible] | | | 12 | | |
| 107. | 11. | Mihály, Zsiros István ei Kovács Veronka | 440. | 1 | 1, 20. | | | 13. | | |
| 108. | 22 | Horváth, Mihály András, Tivadar Zsuzsi férj. | 473 | 1 | 63 [illegible] | | | 23. | | |
| 109. | Augustus 8. | Egyed, Horváth Mihályné Pál Veronika Mária l. | 527. | | 5 60 | | | 1 hap. 9 | | |
| 110. | 13. | Horváth, Zsigmond Mihály ifjabb Zsiros Zsigmond | 95 | 1 | | | | 14. | | |

# Matricula Defunctorum Parochialis Ecclesiae

Archi-Dioecesis

Anno 187

| Numerus Currens | Annus, Mensis, et Dies obitus | Defuncti: Nomen et Conditio defuncti item eius Coniugis vel parentis | Locus originis et habitationis Numerus Domus | Sexus | Aetas | Morbus sive aliud genus mortis | Fuitne provisus Sacramentis Moribundorum? | Locus et Dies Sepulturae | Nomen Sepelientis | Observationes |
|---|---|---|---|---|---|---|---|---|---|---|
| | 1885 | | | | | | | | | |
| 111 | August 23 | | 214 | | 14 | | | 23 | | |
| | | | | | 45 | | | | | |
| 112 | 15. | | | | 40 | | | 17 | " | |
| 113. | 26. | | 215. | | 48 | | | 27. | " | |
| 114. | 27 | | 458. | | 44 | | | 28 | " | |
| 115. | 29. | | 13. | | 14 | | | 30 | " | |
| 116. | 0. | | | | 1 | | | 31 | " | |
| 117. | 31. | | 387. | | 10 | | | 1 pl. 1 | " | |
| 118 | September 1. | | 169 | | 1 | | | 2 | " | |
| 119 | 7 | | 35 | | 2 | | | 9 | " | |
| 120 | 9. | | | | 1 | | | 11 | " | |

# Matricula Defunctorum Parochialis Ecclesiae

Archi-Dioecesis

Anno 187

| Numerus Ordinis | Annus, Mensis, et Dies obitus | Defuncti: Nomen et Conditio defuncti eiusque Coniugia vel parentia | Locus originis et habitationis Numerus Domus | Sexus masculinus / femininus | Aetas | Morbus sive alius genus mortis | Finitae provisus Sacramentis Morbundorum? | Locus et Dies Sepulturae | Nomen Sepulcretis | Observationes |
|---|---|---|---|---|---|---|---|---|---|---|
| | 187 5 | | | | | | | | | |
| 121 | September 10 | | | | | | | | | |
| 122 | 17 | | 302 | | | | | 18 | | |
| 123 | 29. | | 187 | 1 | | | | 30 | | |
| 124 | 29. | | 542 | | | | | 31 | | |
| | Oktober | | | | | | | 1 Oktober. | | |
| 125 | 4. | | 291. | 1 | | | | 5 | | |
| 126 | 4. | | 187. | 1 | | | | 5 | | |
| 127 | 9. | | 135. | 1 | | | | 10 | | |
| 128 | 12. | | [illegible] | 1 | | | | 13 | | |
| 129 | 12 | | 430 | 1 | | | | 13 | | |
| 130 | 15. | | 9 | 1 | | | | 16 | | |

# Matricula Defunctorum Parochialis Ecclesiae

Archi-Diocesis Anno 187

| Numerus Currens | Annus, Mensis et Dies natalis | Defuncti: Nomen et Conditio defuncti; eiusque Coniugis vel Parentis | Locus originis et habitationis Numerus aedificii | Sexus | Aetas | Morbus sive causa mortis | Fulmine provectus Sacramentis Moribundorum | Locus et Dies Sepulturae | Nomen Sepelientis | Observationes |
|---|---|---|---|---|---|---|---|---|---|---|
| 131 | 1885 | Szücs, Károly Miklósné | Somor. | 1 | 3 | | | Nagyk. | Miklós Károly | |
| 1 | Október | született Tóth Erzsébet | | | hap. | | | Október | született Tóth | |
| | 15. | | | | | | | 16. | | |
| | | Horváth, Mihályné Tóth | Nagyk. | | 10 | | | | | |
| 132 | 16. | özv. Tóth Anna 1 | 474 | | 1 hap. | | | 17 | " | |
| | | Nagy Tamás, Bakos Gy. | | | 1 hó 20 | | | | | |
| 133 | 18 | Tamás Ignácz gyl. | 156. | | nap | | | 19 | " | |
| | | Mária, Mihályné Tóth | | | 2 | | | | | |
| 134. | 23. | id. Szabó Ignácz | 164. | | 1 év | | | 15 | " | |
| | | Mihók, Szabóné Mária | | | 10 | | | | | |
| 135 | 28. | id. Nagy Miklósné 61 | Somor. | 1 | hap. | | | 29 | " | |
| | | Mária, Kokas Tóth | Nagyk. | | 11 | | | | | |
| 136. | 29 | id. Mocsai Kristóf 1 | 534 | | hap. | | | 31. | " | |
| Novemb. | | Nagy, Vazsonyi Mihály | | | 1 | | | Novemb. | | |
| 1. | 5 | id. Demonyi Imre 1. | 309 | | 1 év | | | 1. | " | |
| | | Mária, Zalaykó Pál | | | 1 | | | | | |
| 138 | 5. | id. Szabó Nagy 1. | 714 | | 1 év | | | 7. | " | |
| | | Blankenstein, Károly | | | 1 hó 12 | | | | | |
| 139 | 9 | Endre Ignácz gyl. | 113. | | év | | | 10 | " | |
| | | Endrés, Mária Kiss | | | 12 | | | | | |
| 140 | 9. | id. Kiss Mária gyl. | 254 | 1 | hap. | | | 10 | " | |

# Matricula Defunctorum Parochialis Ecclesiae

Archi-Dioecesis

Anno 187

| Numerus Currens | Annus, Mensis, et Dies Obitus | Defuncti: Nomen et Cognomen defuncti item eius Coniugis vel parentis | Locus originis et habitationis Numerus Domus | Sexus | Aetas | Mortuus sine / sub gravedine recepti | Funere provisus Sacramentis Mortuorum | Locus et finis Sepulturae | Nomen Sepelientis | Observationes |
|---|---|---|---|---|---|---|---|---|---|---|
| 141 | 1885 November 9. | Ferdinand Lakatos, Inwohner ... | Kirnau 427. | 1 | 44 | | | Kirnau November 10. | Walther Lengyel ev. Pfarrer | |
| 142 | 9 | Katharina Maria, Berta Maria Theresia | 194. | 1 | 73 Tage | | | 11 | " | |
| 143 | 18. | Klimek Franz, Doktor Phil. ... | Kirnau | | 27 ... | | | 19 | " | |
| 144 | 19 | Franz Kalista Fabian ... | 43. | 1 | 2 ... | | | 21 | " | |
| 145 | 24 | Georg, Zsigmond Kerekes ... | 390 | 1 | 1 ... | | | 26 | " | |
| 146 | 25 | Georg, Mathias Szerdahely ... | 156 | 1 | 59 ... | | | 29 | " | |
| 147 | 10 | Gebauer, Viktor Kaufmann ... | 495 | 1 | 1 ... | | | November 2. | " | |
| 148 | December 4. | Keller, Karoly Tischler ... | 529. | 1 | 46 ... | | | 3 | " | |
| 149 | 16. | Pálfalvy, Istvan Pfarrer ... | 2 | 1 | 2 ... | | | 17 | " | |
| 150 | 17 | Franziska, Schaffgotsch Fürstin ... Pfarrkirche | 47. 349 | 1 | 1 ... | | | 19 | " | |

# Matricula Defunctorum Parochialis Ecclesiae

Archi-Dioecesis

Anno 187

| Numerus Currens | Anno Mensis et Dies Obitus | Defuncti: Nomen et Conditio defuncti item uxoris Coniugis vel parentis | Locus originis et habitationis Numerus Domus | Sexus | Aetas | Morbus aut genus mortis | Funus praevius Sacramentis Mortuorum | Locus et Dies Sepulturae | Nomen Sepelientis | Observationes |
|---|---|---|---|---|---|---|---|---|---|---|
| | 1885. | Franz, Ulrich Hofjäger | Hirsch | | 8 | | | Hirschau. | Walther Zeiger | |
| 151 | Dezember 20. | ex Liebenzell natus [illegible] | 82. | | Jahr | | | Dezember 21. | ev. dessen | |
| | | Pol. Regierungsrath | | | 11 | | | | | |
| 152 | 20. | in Tenus Franz [illegible] | Rue Hirsch | 1 | Jahr | | | 21. | " | |
| | 26 | Andreä, Metzgermeister | Hirsch | | 1 | | | | | |
| 153. | | in Hofgarten Franz [illegible] | 132 | 1 | Jahr | | | 28 | " | |
| | | Andreä, Leopold Pol. | | | 1 | | | | | |
| 154 | 27. | in Metzgermeister [illegible] | 180. | 1 | Jahr | | | 29 | " | |

A mündl. Liebelüt.

Hirschau, 1886 Januar 4. ex

J. Walther Zeiger.
ev. Pfarrer

Archi-Dioecesis Anno 187

A 2/3

| Fuitne provisus Sacramentis Mori-bundorum ? | Locus et Dies Sepulturae | Nomen Sepelientis | Observationes |
|---|---|---|---|
| | | | |

# Matricula Defunctorum Parochialis Ecclesiae

Archi-Dioecesis Anno 187

| Numerus Currens | Annus Mensis et Dies Obitus | Defuncti: Nomen et Cognomen defuncti; nomina uxoris, virginis vel parentum | Locus originis et habitationis Numerus Domus | Aetas: anni | menses | dies | Mortuus e vel plures gentes | Futus provisus Sacramentis Morbundorum ? | Locus et Dies Sepulturae | Nomen Sepelientis | Observationes |
|---|---|---|---|---|---|---|---|---|---|---|---|
| 1 | 1870 Januar 4 | Kuczanna, Rudik Andrea a Zirczen Maria Lanya. | Zirczen 49 | | 1 | | | | Zirczi Januar 5 | Kellner Erzsi, ex Likas | |
| 2 | 4 | Fábry Anna, Kovacs Janos nej. | 57 | | 1 | | | | | | |
| 3 | 7 | Lang Lipnik Sandor a Lainak Zsuzsa fia. | 32 | | 1 | | | | | | |
| 4 | 11 | Kuczanna, Rudik Janos a Szabo Katalin Lanya. | Zirczen Szallas | | 1 | | | | | | |
| 5 | 12 | Kriszan Anna, Lemun Tamas nej. | 540 | | 1 | | | | | | |
| 6 | 15 | Ed. Vitar Laczi, a Zatrek Zsofia ex | 582 | 1 | | | | | | | |
| 7 | 18 | Medveczky Andras, Kuntska Szuzsannanak fiai. | 132 | 1 | | | | | | | |
| 8 | 23 | Mairik, Szentkuty Mayer et Marosi Katalin Lanya. | 452 | | 1 | | | | | | |
| 9 | 30 | Kriszan Anna, Lelly György nej. | 40 | | 1 | | | | | | |
| 10 | 30 | Arpasi Julian Miksa a Zirczi Szuzsa fia. | 392 | 1 | | | | 1 | | | |

# Matricula Defunctorum Parochialis Ecclesiae

Archi-Dioecesis

Anno 182[illegible]

| Numerus Currens | Defuncti: Annus, Mensis, et Dies obitus | Defuncti: Nomen et Conditio defuncti Rem suam Conjugem vel Parentes | Defuncti: Locus originis et habitationis Numerus Domus | Defuncti: Sexus | Defuncti: Aetas | Morbus sive | Fuitne provisus Sacramentis Moribundorum ? | Locus et Dies Sepulturae | Nomen Sepelientis | Observationes |
|---|---|---|---|---|---|---|---|---|---|---|
| | 1825 Februar 5 | Mihály, Boros Pál és Mátyás Rózsa fia. | Kisnaz 18 | | | | | Pócsaz Február 7 | Meltzer Ersége ex. ispere | |
| 11 | | | | | | | | | | |
| 12 | 9 | Zana, Madarász Márton és Palcsik Mária, lia. | Uj | | | | | | | |
| 13 | 12 | Pócsar Szabó, Jo. czovay Marczinak özvegye. | 453 | | | | | 12 | | |
| 14 | 15 | Lakor Zuzanna, Lazar Mihalymak neje. | Ó-Pazua Kurtz Kisnaz 105 | | | | / | 16 | | |
| 15 | 17 | Nádasch Erzsébet, Mozny Lázar é neje. | Uj-Pazua Nyárs. | | | | / | 17 | | |
| 16 | 22 | Bogoma Mária, Mihály Zana neje. | Kisnaz 22 | | | | / | 23 | | |
| 17 | 27 | Anna, Lazar Andrai és Uniak Rózsa leánya. | Kis-Szemere. | 1 | | | | 28 | | |
| 18 | Marczius 4 | Fejérvári Zana, Fiály Erzsébet neje özvegye. | Kisnaz 217 | 1 | | | | Marczius 5 | | |
| 19 | 8 | Mihály, Kaspar Andrai és Palcsik Zuzsanna fiuk. | 220 | 1 | | | | 12 | | |
| 20 | 15 | Urbán Zuzanna, Kóbl Kasnai Györgyné utóbb Kis-Rácz Ál, végett Huszár Zana neje. | 450 | | | | | 16 | | |

# Matricula Defunctorum Parochialis Ecclesiae Archi-Dioecesis Anno 187

| Numerus Parochus | Annus Mensis et Dies obitus | Defuncti: Nomen et Conditio defuncti item cuius Uxoris vel parentis | Locus originis et habitationis Numerus Domus | Sexus | Mors sive sinus gravis mors | Fuitne provisus Sacramentis Moribundorum? | Locus et Dies Sepulturae | Nomen Sepelientis | Observationes |
|---|---|---|---|---|---|---|---|---|---|
| | 1875 Marczius | Kiszely Mihály Kő | Kiszacz | | | | Kiszacz | Keltzer Frigyes | |
| 20 | 20. | ács Marianna fele | 210 | | | 1. | Marczius 21 | ev. lelkész. | |
| | | ége, özvegye. | | | vacat | | | | |
| | | Anna, Kuklos | Kiszacz | | | | | | |
| | | Mihály e Nagyidai | Kiszacz | | | | | | |
| 22 | 22 | szűlt Anna Leánya | 175 | | nata. | | | | |
| | | Lipray, Kiszacz | | | | | | | |
| | | lakos, e Szim- | | | | | | | |
| 23 | 24 | kovitsky Anna | 203 | | nata | | 25 | | |
| | | fia. | | | | | | | |
| | | Szuzanna, Kardi- | | | | | | | |
| | | csáné e Szilasi | | | | | | | |
| 24 | 26 | szűlt Maria Leánya | 1273 | | nata | | 26 | | |
| | | Czank, Szécsi György | | | | | | | |
| | | e Nagyadai Anna | | | | | | | |
| 25 | 27 | fia. | 253 | | nata | | 31 | | |
| | | Maria, Pandelicz | | | | | | | |
| | | Jánosné e Szilasiczky | | | | | | | |
| 26 | 29 | Maria, Leánya. | 1273 | | nata | | 31 | | |
| | Április | Czigan, Horvat | | | | | Április | | |
| 27 | 2 | Pál e Zsuzsa fia. | 313 | | nata | | 3 | | |
| | | Herkovits Maria, | Szabadka. | | | | | | |
| 28 | 2 | özvegye, rom.-kath. | Kiszacz. | | | | 4 | | |
| | | Gyurcsa Pál, Szé- | Kiszacz | | | | | | |
| 29 | 3 | csmarczky Éva | 191 | | cata | | 5 | | |
| | | Leánya. | | | | | | | |
| | | Harsa, Martinka | | | | | | | |
| 30 | 10 | Pál e Homoka | 34 | | nata | | 12 | | |
| | | Anna fia. | | | | | | | |

# Matricula Defunctorum Parochialis Ecclesiae

Archi-Dioecesis

Anno 18

| Numerus Currens | Annus Mensis et Dies Obitus | Defuncti: Nomen et Conditio defuncti item ejus Coniugis vel parentis | Loci regimen habitationis Numerus Domus | Sexus | Morbus sive alius gravis | Festus provisus Sacramentis Morbundorum? | Locus et Dies Sepulturae | Nomen Sepelientis | Observationes |
|---|---|---|---|---|---|---|---|---|---|
| | | | | | | | | | |
| | | | | | | | | | |
| | | | | | | | | | |

# Matricula Defunctorum Parochialis Ecclesiae

Archi-Dioecesis Anno 183

| Numerus Currens | Annus, Mensis et Dies Obitus | Defuncti: Nomen et Cognomen Defuncti nec non Parentes | Locus originis et habitationis Numerus Domus | Sexus | Morbus sive alia genuina mortis causa | Finis provisus Sacramentis Moribundorum? | Locus et Dies Sepulturae | Nomen Sepeliendi | Observationes |
|---|---|---|---|---|---|---|---|---|---|
| | 183 | Paviadur Jálosi alias Jeremy Kata, atyja Lina özvegye. | Rédics | | | | Rédics. | Hellner Gyögy, ex Lutheri. | |
| 41 | Május 26 | | | | | tudósság | Május 26 | | |
| | | Kanizsai Éli, Hebut Zuzianak özvegye. | | | | | | | |
| 42 | 28 | | | | | czarna feleség | 29 | | |
| 43 | 29 | Szuzanna, Kulcsár György et Kanizsai Anna Leánya. | | | | | 31 | | |
| | Junius | Mikály, Sebestyén et Lakatos Zuzanna fia | | | | | Junius | | |
| 44 | 2 | | | | | | 2 | | |
| 45 | 11 | Vizer Zuzi, Molnárok Kanizsai nője. | | | | | 13 | | |
| 46 | 11 | Lana, Vrajcsik Mikályné Palotsi Mária, fia. | | | | | 12 | | |
| 47 | 12 | Laiosi született, Nagy Janos Mikály et Lakatos Anna fia. | | | | | 14 | | |
| 48 | 18 | Lánc, Lakatos György et Mária Szuzannanak fia | | | | | 19 | | |
| 49 | 21 | Katalin, Vrizian Pálnak et Szabados Erzsebet Leánya. | | | | | 22 | | |
| 50 | 21 | Biasiar Szuzanna, Szeresnak Lánc özvegye. | | | | | 22 | | |

# Matricula Defunctorum Parochialis Ecclesiae Archi-Dioecesis Anno 183

| Numerus Currens | Defuncti: Annus, Mensis et Dies obitus | Nomen et Conditio defuncti; ejus Uxor aut Vir; vel Parentes | Locus originis et habitationis; Numerus Domus | Sexus: masculinus | Sexus: femininus | Aetas | Morbus sive alia genuina mortis causa | Finitae priores Sacramentis Moribundorum? | Locus et Dies Sepulturae | Nomen Sepelientis | Observationes |
|---|---|---|---|---|---|---|---|---|---|---|---|
| | | | | | | | | | | | |
| | | | | | | | | | | | |
| | | | | | | | | | | | |

# Matricula Defunctorum Parochialis Ecclesiae Archi-Dioecesis Anno 18

| Numerus Currens | Defuncti: Anni. Menses. | Nomen et Conditio defuncti cum nomine Coniugis vel parentis | Locus originis vel habitationis Numerus Domus | Sexus masculinus vel femininus | Morbus aliusve genuinus finis | Fuitne provisus Sacramentis Morbundorum? | Locus et Dies Sepulturae | Nomen Sepelientis | Observationes |
|---|---|---|---|---|---|---|---|---|---|
| | | Mikaly, Erzsébet | Peterdi | | | | Peterdi | Keltzer Ferenczné | Skaliczki nevezetü |
| | Augustus | Zárda e Szabadban | | | | | Augustus | ev. tiszt. | Mikaly Janem Ar- |
| | | Anna diz. | | | | | | | chidiac. |
| | | Andrási, Ingerson | | | | | | | |
| | | Zsuzsa e Farman | | | | | | | |
| | | Zsuzsánna diz. | | | | | | | |
| | | Kanó, Kukarszki | Gyöngyösi | | | | | | |
| | | Márton e Márton | | | | | | | |
| | | Ko Katalin diz. | | | | | | | |
| | | Anna, Moravcsik | | | | | | | |
| | | Mihály, e Zalipki | | | | | | | |
| | | Maria Leánya. | | | | | | | |
| | | Lajos Márton, | Lajosvárosi | | | | | | |
| | | Rosalia Fábián | | | | | | | |
| | | Szuzsánnának | Emma. | | | | | | |
| | | diva | | | | | | | |
| | | Anna, Mercsán | | | | | | | |
| | | Andras e Farmar | Bajai. | | | | | | |
| | | Veronika Leánya | Sépar. | | | | | | |
| | | Terézia, Mercsán | | | | | | | |
| | | Andrási e Farmar | | | | | | | |
| | | Veronika Leánya. | | | | | | | |
| | | Zuzsánna, Fábián | | | | | | | |
| | | Mátyás e Szabó | Peterdi. | | | | | Mudroczky Károly, | Szirmayai Pálné |
| | | Anna Leánya. | | | | | | petrovaini kaplán | Szirmaia. |
| | | Mária Zuzsánna, | | | | | | | |
| | | Rosalia Palmai | | | | | | | |
| | | özvegye | | | | | | | |
| | | Tárik, Szepcsi | | | | | | | |
| | | Tamás e Mariska | | | | | | Keltzer Ferenczné | |
| | | Anna diz. | | | | | | ev. tiszt. | |

# Matricula Defunctorum Parochialis Ecclesiae Archi-Dioecesis Anno 18[illegible]

| Numerus Currens | Defuncti: Anno Mensis et Loci habitus | Nomen et Conditio defuncti tam puberis quam impuberis | Locus originis et baptismatis Numerus Domus | Sexus: masculinus | Sexus: foemininus | Mortuus e vita: abs. sacramentis | Mortuus e vita: cum sacramentis | Fuitne provisus Sacramentis Morbundorum? | Locus et Dies Sepulturae | Nomen Sepelientis | Observationes |
|---|---|---|---|---|---|---|---|---|---|---|---|
| [illegible] | [illegible] | Mokaly, Kulcsár, Mokaly, a' Szarvas- | [illegible] | [illegible] | [illegible] | | | | Kizaz | Kultzur Ferenz, | |
| [illegible] | Augustus 24 | Anna 6a | Sipar | | [illegible] | | | / | Augustus 31 | ev. Alkat. | |
| [illegible] | Septembr. 1 | Mikaly, Mokaly Pánk a' Szarvas Marcianak 6a | Kizaz [illegible] | | [illegible] | | | / | Septembr. [illegible] | | |
| [illegible] | 4 | Fritz, Schicka Jo, ref. a' Kizar Maria Leánya. | 445. | | [illegible] | | | / | [illegible] | | |
| [illegible] | [illegible] | Katyko Pánk Szerzy. | 329. | | [illegible] | | | / | [illegible] | | |
| [illegible] | 15 | Gyuri Mikaly, a' Barok Vic- zianna 6iuk. | [illegible] | | [illegible] | | | született | [illegible] | | |
| [illegible] | 11 | Csiki György, Martin a' Szunyo- ka Anna 6iuk. | 288 | | [illegible] | | | / | [illegible] | | |
| [illegible] | 17 | Kizar Maria, Ke- lar Mikaly Szerzy, 6iul. Csizizar. | [illegible] | | [illegible] | | | / | [illegible] | | |
| [illegible] | 4 | Mikaly, Kisenak Andras a' Szekula Kuzia 6iuk. | 31. | | [illegible] | | | / | [illegible] | | |
| [illegible] | 12 | Kardi Pánk, Kazagyi Anna Lerje. | [illegible] | | [illegible] | | | / | [illegible] | | |
| 87 | 23 | Marosh Kuzia, Pánk a' Semar Kuzia Leányok. | [illegible] | | [illegible] | | | / | [illegible] | | |

# Matricula Defunctorum Parochialis Ecclesiae Archi-Dioecesis Anno 187

| Numerus Currens | Defuncti: Anno, Mensis et Dies obitus | Nomen et Cognomen defuncti, item etiam nomina parentum | Locus natalis hac in re attentus | Sexus: masculinus / femininus | Morbus et reliqua | Fatine provisus Sacramentis Mortuorum? | Locus et Dies Sepulturae | Nomen Sepelientis | Observationes. |
|---|---|---|---|---|---|---|---|---|---|
| | 187 Sept. 25. | Pixiadesz Mátyás, János és Szuppán Zsuzsa fiuk | Kiszucz | 13 nap | | | Kiszucz September 27 | Lanczpeller Vincze, mint ex adjuncti Orator. | |
| | 2 2 | Horvath János, Istvan és Tamara Grize fiuk | Nagy-Ermesz | 8 nap | | | 2 3 | 2. Vincze | |
| 83 | 30 | Gyorvan Pál, Pál és Sitarszki Kata fiuk | Kiszucz | 8 nap | | | Oktober | 2. Vincze | |
| 84 | 30 | Porkoláb Kata, Porkoláb Ilkay Zsuzsa, Mokaly és Marczik Mária leányuk | 303 | 1 hét | | | 1 | 2. Vincze | |
| 85 | Oktober 1 | Porkoláb Kata, Mihaly és Tamás Kata Ekergyermekük | 1 hét | 1 nap | | | 1 | 2. Vincze | |
| 86 | 2 | Nátony János, Pál és Marczik Kata fiuk | 2 3 | 5 hét | | | 2 | 2. Vincze | |
| 87 | 3 | Szeredy Mihaly, János és Kapcsik Erzsébet fiuk | Sipar | 9 hét 5 nap | | | 4 | 2. Vincze | |
| 88 | 4 | Madarászki Zsuzsi, Madarászki Mátyás neje, szül. Gurdity | Kiszucz 33 | 10 hét 5 hét | | | 3 | 2. Vincze | |
| 89 | 5 | Madarszky Rózsi, Madarszky Rózsi hajadon korczony, Ilkon leánya | Ermesz | 1 10 hét 5 hét 4 nap | | | 5 | 2. Vincze | |
| 90 | 7 | Medveczky Andrási Andrási és Zedlovszky Zsuzsa fiuk. | Kiszucz 40 | 4 hét 1 nap | | | 7 | 2. Vincze | Evangelicus. |

# Matricula Defunctorum Parochialis Ecclesiae

Archi-Dioecesis Anno 187

| Numerus Currens | Anno. Mensis. et Dies obitus | Defuncti: Nomen, Conditio defuncti item nomina Parentum si matrimonio | Locus originis et habitationis Numerus domus | Sexus | Mors sacramentis provisus | Locus et Dies Sepulturae | Nomen Sepelientis | Observationes |
|---|---|---|---|---|---|---|---|---|
| | 1885 | Kedves Sára, | Vrsaja | | | | | |
| | Oktober | Andrási ifjabb | | | | Vizsáj | Langsitter Ka- | |
| | | szabó Zuzsa fiuk | 1. | | | Oktober. | ver adminisztrátor. | Kergyermek |
| | | | | | | 8 | | |
| | | Chrtyan Sára, | | | | | | |
| | | Chrtyan Sándor, | | | | | | |
| | | ns. szül. Vrsa | 338 | | | | | |
| | | Epiy Zuzsa, An- | | | | | | |
| | | drási Sabik Anna | | | | | | |
| | | leányuk | 3. | | | | | |
| | | Martin, Horvatov | | | | | | |
| | | Martin és Fran- | | | | | | |
| | | ka Marcsa fiuk | 35 | | | | | |
| | | Martin, Sabik Pál | | | | | | |
| | | és Marcsok Mária | | | | | | |
| | | fiuk | 348 | | | | | |
| | | Zuzsa, Chrtyan | | | | | | |
| | | Mihály és Kara- | | | | | | |
| | | Vata leányuk | 330 | | | | | |
| | | Chrtyan Vata, Chr- | | | | | | |
| | | tyan Mátyás nej, | | | | | | |
| | | szül. Zsadek | 335 | | | | | |
| | | Andrási, Rubik | | | | | | |
| | | Sárat és Zuigyi | | | | | | |
| | | Anna fiuk | 335 | | | | | |
| | November | Mária, Szizmor | | | | | | |
| | | szky Ádám és Sabi- | | | | | | |
| | | ko Zsófia leányuk | 35 | | | November | | |
| | | | | | | 8 | | |
| | | Anna, Vozár Sára | | | | | | |
| | | és Kecskés Zuzsanna | | | | | | |
| | | leányuk. | 135 | | | | | |

# Matricula Defunctorum Parochialis Ecclesiae Archi-Dioecesis Anno 18

| Numerus Currens | Annus, Mensis et Dies natus | Defuncti: Nomen et Conditio defuncti; item nomina Coniugis vel parentis | Locus originis et habitationis: Nomen Domus | Sexus: Persona | Annus, Mensis et Dies mortis | Morbus mortalis aut genus mortis | Fuitne provisus Sacramentis Morbundorum? | Locus et Dies Sepulturae | Nomen Sepelientis | Observationes. |
|---|---|---|---|---|---|---|---|---|---|---|
| | | Mátyási, Mariska | Szécsi | | | | | Szécsi | Lengyelka Mária | |
| 19 | November 10 | Mátyási Szabó, dr. Mária özv. | 38 | | | | | November 12 | ex. administratore | |
| 192 | 11 | Martin, Vollar Pál és Szegedi Mária özv. | 203 | | | | / | 13 | | |
| 193 | 12 | Szuszanna, Puscsk Samuel és Szép Szuszanna asszony | 102 | | | | / | 13 | | |
| 194 | 11 | Kiss, Agarovits Pál és Kuckarka Mária özv. | 23 | | | | / | 13 | | |
| 195 | 13 | Sitarszky Kata, Orgovan Pál neje. | 82 | | | | / | 12 | | |
| 196 | 12 | Pál, Kálay András és Gaspar Szuszanna özv. | 503 | | | | / | 12 | | |
| 197 | 23 | Mária, Franovicsits Józsel és Mészna róth Kata asszony. | 57 | | | | | 24 | | |
| 198 | 24 | Szuszanna, Martin Mihály és Veresch Szuszanna asszony. | 191 | | | | / | 25 | | |
| 199 | 25 | Mariush Mária, özv. Kacsak Mihály, előbb Vandzsik Pál neje. | 333. | | | | | 28 | | |
| 110 | December 4 | András, Medrágy Mihály és Gombos Szuszanna özv. | 408 | | | | / | December 5 | | |

# Matricula Defunctorum Parochialis Ecclesiae Archi-Dioecesis Anno 187

| Numerus Currens | Annus, Mensis et Dies obitus | Defuncti: Nomen et Cognomen ref. defuncti et nomina parentum | Locus originis et habitationis Numerus Domus | Sexus: masculinus | Sexus: femininus | Morbus et alia genuina | Fultus provisis Sacramentis Mortuorum? | Locus et Dies Sepulturae | Nomen Sepelientis | Observationes |
|---|---|---|---|---|---|---|---|---|---|---|
| | 185 | Andrási Ferenczné, | Pozsony. | | | | | Vizsoly. | Langhoffer Károly | |
| | November | született Lázár Ilona, | | | | | / | November | ex advocatialis | |
| 111 | 5 | rk. Pesta belső. | 5[illegible] | | | | | 5[illegible] | | |
| | | Andrási Károlyné | | | | | | | | |
| | | szül. Fráz= | | | | | | | | |
| 112 | 5 | nyovszky Mária | [illegible]52 | | | | / | [illegible] | ád. kir. | |
| | | rk. Pesta belső. | | | | | | | | |
| | | Kuzmicska, Zsuzs= | | | | | | | | |
| | | sa Pál és Mamusk | [illegible]543 | | | | | | | |
| 113 | [illegible] | Mária Leányuk | | | | | | 8 | 2. kir. | |
| | | Apolonszky | | | | | | | | |
| | | Károly, Kaposvár. | | | | | | | | |
| | | Pál és Malya Anna | | | | | | | | |
| 114 | 14 | leánya rk. | 1335 | | | | / | 18 | 2. kir. | |
| | | Somonyi Mária. | | | | | | | | |
| | | Lázár, Mamusk Zs= | | | | | | | | |
| | | sa és Malya Anna | | | | | | | | |
| 115 | 11 | leánya rk. | 2058 | | | | / | 12 | 2. kir. | |
| | | Lázár, Pozsonyból | | | | | | | | |
| | | Pál és Rollar | | | | | | | | |
| 116 | 12 | Zsuzsa rk. | 4[illegible]58 | | | | / | 12 | 2. kir. | |
| | | Mária, Zapela Zs= | | | | | | | | |
| | | sa és Anna Ma= | | | | | | | | |
| 117 | 15 | ria Leányuk. | [illegible]322 | | | | / | 12 | 2. kir. | |
| | | Anna, Farkas | | | | | | | | |
| | | Mihály és Pál | | | | | | | | |
| 118 | 15 | ko özvegy Lány | [illegible]193 | | | | | 12 | 2. kir | |
| | | Pál, Petrov Pál | | | | | | | | |
| | | és Pardelicz | | | | | | | | |
| 119 | 18 | Pata rk. | [illegible]373 | | | | / | 18 | 2. kir. | |
| | | Chrtyan Andrási | | | | | | | | |
| 120 | 19 | Franczisko Pa= | [illegible]32[illegible] | | | | / | 19 | 2. kir | |
| | | ta fiúgy. | | | | | | | | |

# Matricula Defunctorum Parochialis Ecclesiae Archi-Dioecesis Anno 18

| Numerus Currens | Defuncti: Annus, Mensis, et Locus obitus | Defuncti: Nomen et Conditio defuncti; item status coniugii vel parentela | Defuncti: Locus originis et habitationis; Numerus Domus | Defuncti: Sexus: masculus | Defuncti: Sexus: femina | Defuncti: Aetas | Morbus et ne aliud genus mortis | Finitae provisus Sacramentis Mortalibus? | Locus et Dies Sepulturae | Nomen Sepelientis | Observationes. |
|---|---|---|---|---|---|---|---|---|---|---|---|
| 120 | 1885 Decembr. 10. | Mihály Ferenczy Jánosné született Veszprémi lakos. | Veszprém 255 | | 1 | 54 | | / | Veszprém Decembr. 12. | Langpriester Károly ev. administrator | |
| 121 | 22. | András, Vazul és Margit Kata lakos. | 130 | 1 | | 20 nap | | / | 24. | 2. Kr. | |
| 122 | 23. | Kata, Mathiovich Ádám és Medveczky Mária leányuk. | 357 | 1 | | 21 nap | | / | 23. | 2. Kr. | |
| 123 | 24. | Pál, Szivadai András, és Jandel Erzsébet lakos. | 23 | 1 | | 2 nap | | / | 28. | 2. Kr. | |
| 124 | 27. | Jánosné, Vazul Zsuzsi szelei Simonka, Mária lakos. | 47 | | 1 | 40 nap | | / | 28. | 2. Kr. | |
| 125 | 30. | Ádám, Szuggi György, és Lapcsa Anna lakos. | 111 | 1 | | 5 nap | | / | 1885 Januar 1. | 2. Kr. | |

Az anyakönyv hiteles.

Veszprém 188 Januar 1-en.

Langpriester Károly ev. administrator

az ____ évről.

Lap sz.

A U/6

| haltnak | | Az eltemető neve és hivatala | Jegyzet |
|---|---|---|---|
| elhagyó vagy a halottnak más neme | temetési helye és napja | | |

(Házasfél

A

Kiszáci ág. hv. evang. egyházközség

halottas

anyakönyve.

1887. év

Lap sz.

# Halottak anyakönyve

az 1887. évről.

Lap sz.

| Sorszám | A kimulás éve, napja s helye | A megha[l]tnak neve, polgári állása, hitvesének vagy szülőinek neve | lakásának házszáma | neme | életkora | betegsége, vagy a halálnak más neme | temetési helye és napja | Az eltemető neve és hivatala | Jegyzet |
|---|---|---|---|---|---|---|---|---|---|
| | 1887 Január 1 | Kutsk [illegible] Julyan Sül. özvegy Lemonyi Sül neje | Kossuth 455 | 1 | 63 év 9 hó | | Kossuth Január 1 | [illegible] | |
| 2 | | [illegible] Kolár József és Ingor Mária kányuk. | 533 | 1 | 1. 5 hó | | 4 | 4 K | |
| 3 | 11 | [illegible] Lukavsky Simon és Marcsok 2 éves kányuk | 495 | 1 | 7/12 | | 12 | 1 K | |
| 4 | 1 | Sül. Ferko Márton és Kalados Zuzsanna fiu | 153 | 1 | | | 13 | 4 K | |
| 5 | 16 | [illegible] Filke Imre és [illegible] nch Kata fiuk. | 315 | 1 | 1éi 9i | | 17 | 4 K | |
| 6 | 11 | [illegible] no. Iruk János és Csincsurák Éva fiuk | Nagy Simon | 1 | 4 hó | | 20 | 4 K | |
| 7 | 11 | [illegible] és Chotyan [illegible] Kostka Ilona fiuk | Kossuth 56 | 1 | 1 év 1 hó 19 nap | | 21 | 1 h | |
| 8 | 28 | Csanák János Lukavsky Maria fiúja | - | 1 | 31 | | 3 | 4 h | |

Lap sz.

# Halottak anyakönyve

az 188[illegible] évről.

Lap sz.

| Sorszám | A kimulás éve, napja s helye | neve, polgári állása, házassági neve | A megélt: lakhelye, házszám | neme: férfi / nő | életkora |
|---|---|---|---|---|---|
| | 1887 Január 28 | János, Klára Pál és Kolyus Klára fiúk. | Kinács 537 | 1 | 11 nap |
| 11 | Február 1 | Gruja Klára, Mihály János nője | [illegible] | 1 | [illegible] |
| 11 | 3 | Kardelin Ilona, Erika János özvegy | 451. | 1 | [illegible] |
| 12 | 3 | Markuska Erzsébet, Szent mártonszky János özvegy | 485 | [illegible] | [illegible] |
| 13 | 4 | István, Mengyán András és R[illegible]r Zsuzsa fiúk. | Rajsa Tápé Alpár | 1 | [illegible] |
| 14 | 5 | János, Francziski Mihály és Markuska Erzsébet, fiúk | Kisra 478 | 1 | [illegible] |
| 15 | 8 | Varga Erzsébet Kruszan (Gombár) Pál neje | Franyova Kisnacs 131 | 1 | [illegible] |
| 16 | 10 | Anna, Lázár Mihály és Francziski Kata leányuk | 179 | | [illegible] |

| haltnak: Neve, neme vagy a kinek neje és neme | temetési helye és napja | Az eltemető neve és hivatala | Jegyzet |
|---|---|---|---|
| [illegible] | [illegible] | [illegible] | |
| [illegible] | [illegible] | | |
| 1 | 1 K | | |
| 4 | 4 K | | |
| 1 | 1 K | | |
| 1 | | | |
| 11 | 4 K | | |
| 21 | 1 K | | |

Lap sz

# Halottak anyakönyve

az 1887 évről.

Lap sz.

| Sorszám | A kimulás éve, napja s helye | neve, polgári állása, hitvesének vagy özvegyének neve | A meg- születési- és lakhelye házszám | Neme f. | Neme n. | életkora |
|---|---|---|---|---|---|---|
| 17 | 1887 Február 11 | Pavlov Mária fiatk | Kisnán 285 | 1 | | 1 hó |
| 18 | 11 | Pál, Pavlov Zsuzsánna Kálmán Erzsébet fiatk | Nyár N. | 1 | | 1 |
| 19 | Március 2 | Mihály, Kardelisz András és Tarcsányi Mária fiatk | K. 236 | 1 | | |
| 20 | 3 | Kis ma Erzsébet, Majtényi János özvegye | P. ad 328 | 1 | | |
| 21 | 4 | Mihály, Vónár András és Pavlov Zsuzsánna fiatk | Kisnán 204 | | | |
| 22 | 7 | János Kardelisz Pál, és Chrbyan Zsuzsánna fiatk | 511 | | | 29 nap |
| 23 | 11 | Ferenc, Berkes Margit törvénytelen fia. | | 1 | | |
| 24 | 14 | [illegible] Macsák András és Tarnay Zsuzsánna fi leánygyk | 99 | | | 7 hó |

| haltnak betegségre vagy a halálnak neve | temetési helye és napja | Az eltemető neve és hivatala | Jegyzet |
|---|---|---|---|
| | K. Február 13 | 1 k | |
| | K. 11 | 1 k | |
| | K. 11 | Lovász Zsófia Kántor 1 k | |
| | 1 | 1 k | |
| | | 1 k | |
| | 11 | L. K | |
| | 11 | 1 k | |
| | 15 | 1 k | |

Lap sz.

# Halottak anyakönyve

az 1887 évről.

Lap sz.

| Sorszám | A kimulás ideje napja s helye | Az elhunyt neve, polgári állása, hivatalnok vagy szülőnek neve | A megye- születési- és lakhelye, házszám | neme fi nő | életkora | haltnak vallásra vagy a halál más neme | temetési helye és napja | Az eltemető neve és hivatala | Jegyzet |
|---|---|---|---|---|---|---|---|---|---|
| 25 | 1886 Március 26 | [illegible] Mária, Molnár Mihály és Gombár Zsuzsanna leányuk. | Kiszacs 408 | 1 | 7 napi | / | Kiszacs Március 27 | [illegible] | |
| [illegible] | [illegible] | [illegible] Tamás, előbb [illegible] Zsuzsanna, előbb [illegible] özvegye | 218 | 1 | 74 év | / | 22 | [illegible] | |
| 1[illegible] | [illegible] | [illegible] | 160 | 1 | [illegible] | [illegible] | [illegible] | [illegible] | |
| 25 | 11 | [illegible] Lukavszky [illegible] és Marcsok [illegible] fiuk. | ad 404 495 | 1 | [illegible] | [illegible] | 11 | [illegible] | |
| 11 | 1 | Pál, Ohrlyan Mihály és Pádés Anna fiuk. | ad 401 | 1 | [illegible] | [illegible] | [illegible] | [illegible] | |
| 11 | 2 | [illegible] Mária Terka Pál és Marcsok Erzsébet leányuk. | 231 | 1 | 6 év 6 hó | [illegible] | [illegible] | [illegible] | |
| 11 | 1 | [illegible] Mihály Terka János és Cservenj Zsuzsanna fiuk. | 231 | 1 | 8 hó | [illegible] | 1 | [illegible] | |
| 32 | 9 | [illegible] Zsuzsanna férje | Kiszacs | 1 | 52 éves | hitdő gyilkos | 11 | [illegible] | |

Lap sz.

# Halottak anyakönyve

az 1887 évről.

Lap sz. —

| Folyó szám | A kimulás éve napja s helye | A megboldogultak neve, vagy az Önök hitvesének vagy az Önök gyermekének neve | A megboldogultak hitvallása | neme | életkora |
|---|---|---|---|---|---|
| 33 | 1887 február 1 | Mihály, Zsuhanyi Mihály és Nussiak Éva gyermeke | Római katholikus | 1 | 1 év, 1 hó |
| 34 | 16 | György, Chrtyan András és Cseman Zsuzsanna gyermeke | R. k. | 1 | 9 hón |
| 35 | 21 | Szomora Erzsébet, Klemar V. gyermeke | ad 211 | 1 | 1 [illegible] |
| 36 | 23 | Kata, Szecsi György és Asvát Mária leányuk | ad 253 | 1 | 10 hó. |
| 37 | 25 | [illegible] Szecsi András és Tarlov Kata gyermeke | 254 | 1 | 2 év 1 hó |
| 38 | 26 | [illegible]nos, Fabian János és Karaba Erzsébet gyermeke | 183 | 1 | 9 hónap |
| 39 | Május 16 | Tida Mária, előbb Kirsan Mihály [illegible] házastársa | 118 | 1 | 15 év |
| 40 | 12 | [illegible] Mihály és Mihajlov [illegible] leányuk | 176 | 1 | 5 [illegible] |

| halnak | | Az eltemető neve és hivatala | Jegyzet |
|---|---|---|---|
| születésére vagy a halálnak más nemű | temetés helye és napja | | |
| / | 11 [illegible] | [illegible] | |
| / | 17 | [illegible] | |
| | [illegible] | 1 K | |
| / | 24 | 4 K | |
| / | 27 | 4 K. | |
| | 11 | 1 K | |
| | [illegible] 11 | 1 K | |
| | 14 | 1 K | |

Lap sz.

# Halottak anyakönyve

az 1891 évről.

Lap sz.

| Sorszám | A kimulás éve napja s helye | A megboldogultnak vallása, hivatalos állása, családi és keresztnevei | atyja vezetéknevének | anyja vezetéknevének | születési és lakóhelye házszám | neme | életkora |
|---|---|---|---|---|---|---|---|
| 41 | 1891 Jan. 15 | [illegible] | | | | | 14 napi |
| 42 | 18 | K. [illegible] és Moravek Anna halva született fiuk | | | 516 | | hal |
| 43 | [illegible] 9 | Hegyesi Kalocsai Nelova ág. ev. Marton neje. | | | 279 | | 37 év |
| 44 | 17 | Vámos, Pastor Mihály Rec. [illegible] | | | 17 | | 1 hó |
| 45 | 21 | Vámos Urban László és Hernstein Karolina fiuk. | | | 447 | | 2 év 7 hó 12 n. |
| 46 | [illegible] | Lelik Mihály, Pál és [illegible] Anna leánk | | | 348 | | 3 év |
| 47 | [illegible] | [illegible] | | | 137 | | 49 év |
| 48 | 18 | K. [illegible] Paul. Szuszanna leányuk | | | 178 | | 8 napi |

| halnak | | Az eltemető neve és hivatala | Jegyzet |
|---|---|---|---|
| [illegible] | temetési helye és napja | | |
| – | Kerepes. 18 | [illegible] adminisztrátor | |
| [illegible] | 19 | L. K. | |
| / | Kerepes 11 | L. K. | |
| | [illegible] | [illegible] | |
| / | 24 | L. K. | |
| / | 29 | L. K. | |
| / | Kerepes 2 | L. K. | |
| / | 19 | L. K. | |

Lap sz.

# Halottak anyakönyve

az /1887/ évről.

Lap sz.

| Sorszám | A kimulás éve, napja s helye | A megh- neve, polgári állása, hitvesének vagy szülőnek születési és lakhelye, | háznáma | neme | életkora | haltnak betegségére vagy a halálnak más neme | temetési helye és napja | Az eltemető neve és hivatala | Jegyzet |
|---|---|---|---|---|---|---|---|---|---|
| 49 | 1887 [illegible] 18 | [illegible] Kolyasa Mihály neje | 392 | | [illegible] év | / | [illegible] Július 19 | [illegible] | |
| 51 | [illegible] | [illegible] Ronka Zsuzsa és Gyurya Katalin leányuk. | 382 | 1 | 8 nap. | / | 22 | L K | |
| 51 | 25 | [illegible] Ramyasz Mihály [illegible] Kódy Julis, [illegible] [illegible] | 210 | 1 | 22 évr. | / | 26 | L K | |
| 52 | [illegible] | [illegible] | Ulm | 1 | 1 hó | / | 30 | L K | |
| 52 | 21 | Erzsébet, Albert Pál és Kódy Erzsébet leányuk. | 568 | 1 | 4 hó | / | 30 | L K | |
| 54 | 1 | [illegible] András és Kundelova Erzsébet fiuk | 371 | 1 | 7 hó | / | [illegible] 2 | L K | |
| [illegible] | [illegible] | [illegible] Erzsébet [illegible] | 113 | 1 | 7.0 év | / | 3 | L K | |
| 56 | 0 | [illegible] Katalin özvegye [illegible] | 9 | [illegible] | 39 év | / | 7 | L K | |

Lap sz.

# Halottak anyakönyve

az 1887. évről.

Lap sz.

| Sorszám | A kimulás éve, napja a helye | A megholtak neve, polgári állása, hitvesének vagy szülőinek születési és családi neve, lakása házszám | neme | életkora | A megholtak eltemetés helye és napja | Az eltemető neve és hivatala | Jegyzet |
|---|---|---|---|---|---|---|---|
| 37 | | | | 23 nap | | | |
| 38 | | | | 2. | | L K | |
| 39 | | | | 1/4 év | | L K | |
| 40 | | | | 1/2 év | | L K | |
| 41 | | | | 1/2 év | | L K | |
| 42 | | Holy. Krizsan Samuel és Czenkovsky Anna fiuk | Kinács. 42 | 8 nap | | L K | |
| 43 | | Nikóly. Ignácz Mihály és Jambrich Mária fiuk | 72 | 1/2 év | | L K | |
| 44 | | Ignácz Mihály és Jambrich Mária leányuk | | | | | |

Lap sz.

# Halottak anyakönyve

az 1887 évről.

Lap sz.

| Folyó szám | A kimulás éve, napja s helye | A megh... neve, foglalkozása, házassági viszonya vagy szülőinek neve | születési és lakhelye házszám | neme | életkora | A meghaltnak betegsége vagy a halál más neme | temetés helye és napja | Az eltemető neve és hivatala | Jegyzet |
|---|---|---|---|---|---|---|---|---|---|
| 65 | 1887 September 19 | Kardelin Ernebek fiuk. | 460 | 1 | 15 év | y | Kuzacs. | Urban László | |
| 11 | 11 | Kátalin Reschek Károly és élete Dorothea leányuk. | 109 | 1 | 10 hó | / | 13 | L... | |
| 8 | 8 | Urbaly, Zatyka Pál és Kotár Zsuzsanna fiuk. | 390 | 1 | 2 év 18 hó napja | / | 19 | L K | |
| 18 | 27 | Anna, Lovasz Pál és Kovacsek Katalin leányuk. | ad 534 | 1 | 2 év 4 hó | / | 28 | L K | |
| 6 | 23 | ...zanacs, Filke Imre és ... ek Katalin leányuk | 315 | 1 | 1 hó | / | 1 | ... | |
| 7 | 30 | Gyurovka András elébb Franko ... és neje ... zsébet | 196 | 1 | ... | | ... | ... | |
| 11 | 7 | ... András és Gamba ... halva találtatott | 11 | 1 | 1 óra | | 9 | ... | |
| 7 | 2 | ... Pál ... apol ... | 511 | 1 | | | 13 | ... | |

Lap sz.

# Halottak anyakönyve

az 1887 évről.

Lap sz.

| Sorszám | A kimulás éve | napja s helye | A megholtak neve, vallása, állapota, foglalkozása, születési és lakhelye házszám | neme | életkora | A megholtak eltemetésének napja | Az eltemető neve és hivatala | Jegyzet |
|---|---|---|---|---|---|---|---|---|
| 73 | 1887 Oktober | 14 | Mihály, Vazul József és Jenő Mária fiuk | Kurucz 460 | 1 · | 1 hó 5 nap | F. . . Oktober 15 | 1. . . . . |
| 74 | | 15 | Tavarez János, Pitlik Anna fiúa. | 285 | 1 · | 57 év | / 17 | L. K |
| 5 | | 16 | Gruja Anna, szül. Malonz, Gruja János neje. | 51 | · 1 | 53 év | / 17 | L K |
| 76 | | 23 | Balaza Mária, Zalyka János özvegye | O. Becse Kurucz 105 | · 1 | 83 év | / 24 | L K. |
| 77 | | 27 | . . . . | 46 | 1 · | 1 év . hó. | / 30 | L K |
| 78 | | 1 | . . . . fiuk | Kurucz Ostrovácz. 520 | 1 · | 9 hó | Indigent. 1 2 | Hódsági segédlelkész 1. . . . . |
| 79 | | 16 | Katalan, Kokuk Istvan és Domonji Katalan leányuk | 431 | · 1 | 11 év 4 hó | / 17 | L K |
| 80 | | 22 | Murlinka Anna, előbb Borot János, előbb Kopcsok Pál, leg. előtt Tiber Pál polgárnak lakos 1214 fő | 82 | , | 64 · | / 2 · | L. K |

haltnak

Az eltemető neve és hivatala

Jegyzet

Lap sz.

# Halottak anyakönyve az 1887 évről.

Lap sz.

| Sorszám | A temetés ideje: éve | napja | helye | A megholtnak neve, polgári állása, hitvesének vagy szülőinek neve | születési- és lakhelye, házszám | neme (fi nő) | életkora | A megholtnak: utolsó betegségének neme | temetési helye és napja | Az eltemető neve és hivatala | Jegyzet |
|---|---|---|---|---|---|---|---|---|---|---|---|
| 81 | 887 | 23 | November | Polák Sál Mucsák Anna utóbb Farkas István özvegye. | Kovács 209 | 1 | 64 évés | / | November 25 | Károly ev. | |
| 82 | | 27 | | Szabados Rudolin, Lesfira György neje. | 334 | 1 | 64 év | / | 29 | L K | |
| 83 | | 1 | | Litavszky Erzsébet, Macrák András neje. | 98 | 1 | 39 | | December 1 | L K. | |
| 84 | | 11 | | Mátyás, Lawrencsits Mihály és Mucha Erzsébet fiuk | 478 | 1 | 8 napos | / | 12 | L K | |
| 85 | | 13 | | Mária, Macrák János és Vadaczky Anna leányuk | 492 | 1 | 13 napos | / | 14 | L K | |
| 86 | | 13 | | Kovács János és Mengyan Erzsébet halva született fiuk | 422 | 1 | — | | 14 | L K | |
| 87 | | 21 | | Ilku[illegible] Konrád Zsuzsanna férje. | 438 | 1 | 75 év | / | 23 | L K | |
| 88 | | 22 | | Kandélin Sál, előbb Szilyan Judit, előbb Marcsek Zsuzsanna férje | 236 | 1 | 38 év | / | 24 | L K | |

Lap sz.

# Halottak anyakönyve az 1887 évről.

Lap sz.

| Sorszám | A kimulás éve, napja s helye | A megboldogultnak vezeték- és keresztnevei, illetőleg neve | A megboldogultnak születési- és lakhelye, házszám | A megboldogultnak neme: fi nő | A megboldogultnak életkora | A megboldogult halálának neme | A megboldogult halálának temetési helye és napja | Az eltemető neve és hivatala | Jegyzet |
|---|---|---|---|---|---|---|---|---|---|
| 81 | 1887 [illegible] 23 | Zsuzsanna, Gyuga János és [illegible] Erzsébet leányuk | Kisnáss 387 | 1 | [illegible] | [illegible] | [illegible] | [illegible] Tiszty. | |
| 12 | 24 | Hladeczky Mária Feldr. Mihály özvegye. | 523 | 1 | 59 év | / | 26 | [illegible] | |
| 71 | 26 | Lucfora Anna, Krajcsa Tamás neje. | 566 | 1 | 44 év | / | 26 | [illegible] | |
| 12 | 27 | [illegible] Gaspar Pál és Muscha Mária leánya. | 456 | 1 | — 1 nap | | 31 | Stellw [illegible] | |
| 1 | 28 | [illegible] Mihály és Kardelus Zsuzsanna fia. | 135 | 1 | [illegible] | | 31 | " | |
| 14 | 31 | Kohút Anna, Karaba Endre özvegye. | 184 | 1 | 5 év 6 hónap | | 1887 Január 1 | " | |
| 2 | 2 | Mucha Mária, Gazpár Pál neje. | 457 | 1 | 33 év | | 1888 Január 2 | " | |

A nyitrai Kiküld: [illegible]

Kisnáson, 1888 január 23-án.

[illegible] Tanító
ev. lelkész

SZAGSZ[illegible]VAN

az évről. Lap sz. A 26

| halnak betegsége vagy a halálnak más neme | temetési helye és napja | Az eltemető neve és hivatala | Jegyzet |
|---|---|---|---|
| | | / | |
| | | si Kiraly ág. hv. evangyélikus egyház | |
| | | /858 év | |
| | | Anya könyvének másodlata | |
| | | III füzet | |
| | | Halottak anyakönyve | |
| | | | |
| | | | |
| | | | |

Lap sz.

# Halottak anyakönyve

az 1888 évről.

Lap sz.

| Sorszám | A kimulás éve, napja s helye | neve, polgári állása, születésének vagy szülőinek neve | A megboldogultak születés- és lakhelye, házszám | neme fi nő | életkora | halt nak betegsége, vagy a halálnak más neme | temetőn helye és napja | Az eltemető neve és hivatala | Jegyzet |
|---|---|---|---|---|---|---|---|---|---|
| 1 | 1888 Január 4. | Tóth, Zsuzsa Pál és Kotai Zsuzsánnak fia. | Kisrác 251. | / | 10 nap | | Kisrác Január | Miller járásbíró esküv. hitelesítő | |
| 2 | 9 | Márton, Istvánnak Adám és Zalyka Ilona fia | 15 | / | 1 hó 1 nap | | 10 | | |
| 3 | 13 | Nagy Endre, előbb Domokos Zsuzsánnak előbb Mancsok Mária leánya | 368 | / | 3 hó 4 nap | | 14 | | |
| 4. | 14 | Bíró, Péterné Endrás Sándor Mária fia | 285 | / | 5 hó | tüdő | 17 | | |
| 5. | 18 | Ferenc Zsuzsanna, előbb Mihálykának neje | 189 | / | 1 nap | vérmérgezés | 19 | | |
| 6. | 21. | Erdélyi, Feldolgozó Endrás és Szabó Zsuzsanna leánya. | 40 | / | 1 nap | | 23 | | |
| 7. | 22. | Ifjú, Feldolgozó Endrás és Szabó Zsuzsanna leánya | 40 | / | 2 nap | | 23 | | |
| 8 | 28 Január 1 | Horváth Mihálynak Ferenc Zsuzsánnak fia. | Kisrác 189 | / | 1 nap | veleszületett gyengeség | 28 Január 4 | | |

Lap xx

# Halottak anyakönyve

az évről.

Lap xx.

| Sor szám | A halálozás éve, napja és helye | A megholt neve, polgári állása, lakása, születése és anyakönyvi lapszáma | nem: férfi | nem: nő | életkora | A halál betegsége vagy a halálozás más neme | temetési helye és napja | Az eltemető neve és hivatala | Jegyzet |
|---|---|---|---|---|---|---|---|---|---|
| 9 | 1888 Február 9 | Özvegy Kalabiska Mártonné született Kovács | | 1 | 1 év | | Kövesd 2/II. | | |
| 10 | 12 | Franka Éva Kovács házasságban született özvegye. | | 1 | 77 év. | | 13 | | |
| 11. | 23 | Kovács Pál Kovács és Franka Ilona fia. | 1 | | 10 hó | | Kövesd 24 | " | |
| 12 | 23 | Franka Kovács, elhalt Gyurkovics Mártonné, született Kovács, Kovács Mihályné született özvegye | | 1 | 67 év. | | Kövesd 25 | " | |
| 13. | 27. | Kalabiska Pál, Kalabiska Mártonné fia | 1 | | 60 év. | | Kövesd 28 | | |
| 14. | 1889 | Kalabiska Kovács, Kalabiska Kálmán rom. kath | | 1 | 50 év. | | Csongrád Kövesd 156 | | Elhalt Csongrádi 1889-ben anyakönyvi lapszám |
| 15 | 1889 Március 5 | Kovács Pál Franka Kalabiskának fia | 1 | | 4 hó 12 nap | | 319 | | |
| 16 | 12 | Kovács Mihályné Mihály és Kalabiska Erzsébet leánya. | | 1 | 11 hó 14 nap | | 111 | | |
| | | | | | | | 13 | | |

# Halottak anyakönyve

az évről.



| Sorszám | A kimulás éve, napja s helye | A meg- neve, polgári állása, hitvesének vagy szülőinek neve | születési- és lakhelye, házszáma | nem férfi | nem nő | életkora |
|---|---|---|---|---|---|---|
| 17 | 1884 | | | | | |
| 18 | | | | | | |
| 19 | 26 | | 385 | | | 40 év |
| 20 | 1 | | 469 | | | |
| 21 | 1 | | 73 | | | 22 év |
| 22 | 11. | | 120 | | | 71 év. |
| 23 | 1 | | 249 | | | 1 év. |
| 24 | 21 | | 196 | | | 10 hó |

| haltnak betegsége, vagy a halálnak más neme | temetési helye és napja | Az eltemető neve és hivatala | Jegyzet |
|---|---|---|---|
| gyomorgyulladás | 29. | | |
| tüdővész | 8 | | |
| | | | |
| | 2 | | |
| | 3 | | |
| | 17 | " | |
| gyomorlyuk | 1 | | |
| | 2 | | |

Lap sz.

# Halottak anyakönyve

az évről.

Lap sz.

| Évsz. | A kimulás éve napja s helye | A megholtnak vezeték- és keresztneve, állása, hitvesi és szülői állapotának neve | Lakása házszám | neme | életkora |
|---|---|---|---|---|---|
| [illegible] | [illegible] | [illegible] Tóth [illegible] és [illegible] Mária fia | Kossuth 196 | f. | 2 hó. |
| [illegible] | [illegible] | Erzsébet, Nagy Tamás és [illegible] Kalocsai leánya | 443 | f. | 8 [illegible] |
| [illegible] | [illegible] | Kalocsai, Vörös György és [illegible] Tóth leánya | 430 [illegible] | f. | [illegible] hó 2 hó |
| [illegible] | [illegible] | [illegible] Mészáros Pál és Kalocsai [illegible] leánya | 430 | f. | 9 hó |
| [illegible] | [illegible] | Kalocsai, Molnár József és [illegible] Kalocsai leánya | 319 | f. | 18 hó |
| 30 | Május 9 | [illegible] Mária [illegible] Tóth nője. | 376 | f. | 28 [illegible] |
| 31 | 11 | Zsámana, Szőgyi Pál és Vörös Zsámana leánya. | 247 | f. | 3 hó |
| 32. | 14. | Petrova Erzsébet, Szőgyi Tóth özvegye. | 47. | f. | 7 3 [illegible] |

| halnak beteg- [illegible] vagy a halnak más neme | temető helye és napja | Az eltemető neve és hivatala | Jegyzet |
|---|---|---|---|
| [illegible] | [illegible] Május 22 | [illegible] Szigyártó [illegible] | |
| [illegible] | 24 | " | |
| [illegible] | 26 | " | |
| [illegible] | 29 | " | |
| [illegible] | [illegible] | [illegible] | |
| [illegible] | [illegible] 9 | [illegible] | |
| [illegible] | [illegible] | [illegible] | |
| [illegible] | [illegible] | " | |

Lap sz

# Halottak anyakönyve

az évről

Lap sz.

| Sorszám | A kimutatás éve, napja a helye | neve, foglalkozása, lakóhelye és vagy az illetőnek neve | A megszületés és elhalálozás helye és száma | neme | életkora | halt meg: betegség vagy a halálnak más neme | temetés helye és napja | Az eltemető neve és hivatala | Jegyzet |
|---|---|---|---|---|---|---|---|---|---|
| 33 | 1888 Május 17 | [illegible] Györgyi [illegible] és [illegible] | [illegible] 238 | [illegible] | [illegible] | gyermek | [illegible] | [illegible] | |
| 34 | 19. | [illegible] Mihály Pál és [illegible] Zsuzsanna fia | 407 | | | | | | |
| [illegible] | [illegible] | [illegible] | [illegible] | [illegible] | [illegible] | | [illegible] | | |
| 37 | [illegible] | [illegible] [illegible] [illegible] | [illegible] 400 | [illegible] | [illegible] | | | | |
| 37 | [illegible] | [illegible] [illegible] [illegible] | 85 | [illegible] | [illegible] | | [illegible] | | |
| 38 | 9. | [illegible] [illegible] [illegible] | 42 | [illegible] | 5 | | [illegible] | | |
| 39 | 12 | [illegible] [illegible] [illegible] | [illegible] | [illegible] | | gyermek | | | |
| 40 | 17 | [illegible] [illegible] [illegible] | [illegible] 442 | [illegible] | [illegible] | [illegible] | 19 | " | |

# Halottak anyakönyve

az évről.



| Folyó szám | A kimulás éve, napja s helye | A megholt neve, polgári állása, hitvesének vagy az özvegynek neve | házszám és lakhelye | neme | életkora | A halottnak vétegyes vagy a halálnak más neme | temetési helye és napja | Az eltemető neve és hivatása | Jegyzet |
|---|---|---|---|---|---|---|---|---|---|
| 11 | 1858. Január 9 | Vásárhelyi Terézia özv. Szerencsy Mihály [illegible] | Városház | | | | | | |
| 1 | 4 | [illegible] Pál [illegible] Mária leánya | Városház | | | | | | |
| 1 | Január | Vásárhelyi Terézia [illegible] | Városház | | | | | | |
| 1 | 7 | [illegible] Vásárhelyi [illegible] és Pálfalvi Zsuzsanna leánya | 401 | | | | | | |
| 1 | 10. | Szabó [illegible] Vásárhelyi és Pálfalvi Anna halvaszülött | 9 | | | | | | |
| 10 | 11 | Vásárhelyi Sándor, Pálfalvi [illegible] | 214 | | | | | | |
| 11 | 14 | [illegible] 103, Vásárhelyi, [illegible] | 12 | | | | | | |
| 12 | 17 | Szerencsy, Mária [illegible] és [illegible] leánya | Városház | | | | | | |

Lap sz

# Halottak anyakönyve

az évről.

Lap sz.

| Sorszám | A kimulás éve, napja s helye | A megholt neve, polgári állása, hitvesének vagy szülőinek neve | születési- és lakhelye, házszám | neme | életkora |
|---|---|---|---|---|---|
| | | | | | |
| | | | | | |
| | | | | | |
| | | | | | |
| | | | | | |
| | | | | | |
| | | | | | |
| | | | | | |

| halt nak | | Az eltemető neve és hivatala | Jegyzet |
|---|---|---|---|
| Születése vagy a születnek halál helye | temetési helye és napja | | |
| | | | |
| | | | |
| | | | |
| | | | |
| | | | |
| | | | |
| | | | |
| | | | |

Lap sz.

# Halottak anyakönyve

az ·· évről.

Lap sz.

| Sorszám | A kimulás éve, napja s helye | A megh- neve, polgári állása betegének vagy szülőinek neve | születés- és lakhelye házszám | neme | életkora |
|---|---|---|---|---|---|
| 1 | [illegible] 6 | [illegible] | [illegible] | [illegible] | [illegible] |
| 2 | [illegible] | [illegible] | [illegible] | [illegible] | [illegible] |
| 3 | [illegible] | [illegible] | [illegible] | [illegible] | [illegible] |
| 4 | [illegible] | [illegible] | [illegible] | [illegible] | [illegible] |
| 5 | [illegible] | [illegible] | [illegible] | [illegible] | [illegible] |
| 6 | [illegible] | [illegible] | [illegible] | [illegible] | [illegible] |
| 7 | [illegible] | [illegible] | [illegible] | [illegible] | [illegible] |
| 8 | [illegible] | [illegible] | [illegible] | [illegible] | [illegible] |
| 9 | [illegible] | [illegible] | [illegible] | [illegible] | [illegible] |
| 10 | [illegible] | [illegible] | [illegible] | [illegible] | [illegible] |

| halt- nak betegzés- vagy a ha- nak -nás neme | eltemetés helye és napja | Az eltemető neve és hivatala | Jegyzet |
|---|---|---|---|
| [illegible] | [illegible] | [illegible] | |
| [illegible] | [illegible] | [illegible] | |
| [illegible] | [illegible] | [illegible] | |
| [illegible] | [illegible] | [illegible] | |
| [illegible] | [illegible] | [illegible] | |
| [illegible] | [illegible] | [illegible] | |
| [illegible] | [illegible] | [illegible] | |
| [illegible] | [illegible] | [illegible] | |
| [illegible] | [illegible] | [illegible] | |
| [illegible] | [illegible] | [illegible] | |

Lap sz.

# Halottak anyakönyve

az évről.

Lap sz.

| Sorszám | A kimulás éve, napja s helya | A megholt neve, polgári állása, hitvesének vagy szülőinek neve | lakóhelye és lakhelye, házszám | neme: fi nő | életkora | halt-nak betegsége, vagy a halálnak más neme | temetési helye és napja | Az eltemető neve és hivatala | Jegyzet |
|---|---|---|---|---|---|---|---|---|---|
| 1. | 1854 | Kalotai Terézia özvegy | Kisrédu | | | | | | |
| 2. | | | | | | | | | |
| 3. | | | | | | | | | |
| 4. | | | | | | | | | |
| 5. | | | | | | | | | |
| 6. | | | | | | | | | |
| 7. | | | | | | | | | |
| 8. | | Csuhl. Horváth [illegible] | | | | | | | |

Lap sz.

# Halottak anyakönyve

az évről.

Lap sz.

| Sorszám | A kimulás éve, napja s helye | A megholt polgári állása, hitvesének vagy szülőinek neve | születési- és lakhelye, házszám | neme | életkora | A halnak betegsége, vagy a halálnak más neme | temetési helye és napja | Az eltemető neve és hivatala | Jegyzé |
|---|---|---|---|---|---|---|---|---|---|
| 73 | 19 | | | | | | | | |
| 74 | 22 | | | | | | 23 | | |
| 75 | 24 | | | | | | 21 | | |
| 76 | 21 | | | | | | | | |
| 77 | 18 | | | | | | 1 | | |
| 78 | 28 | | | | | | | | |
| 79 | 29 | | | | | | 31 | | |
| 80 | | | | | | | | | |

Lap sz.

# Halottak anyakönyve

az évről.

Lap sz.

| Sorszám | A kimulás éve, napja s helye | A megholtnak neve, állapota, születési helye vagy az illetőnek születése és akkori lakhelye | neme | házasságban élt-e | életkora |
|---|---|---|---|---|---|
| 61 | 1885 Okt 1. | Simon Klima Tanyás<br>Veronka Klima fia | Férfi<br>Fiú | ✓ | 2 hó<br>1 nap |
| 62 | 4 | Vál Klimesch Mihályné<br>ki Gyula Mária fia | Nő<br>Fiú | ✓ | 3 év |
| 63 | 5 | Simon Vál<br>Kalocsa Anna leánya | | | 1 |
| 64 | 5 | Simonka Jenkó Klimesch<br>ki Simon Simonka leánya | | | 3 hó |
| 65 | 5 | Anna Kisebbe Tóth<br>[illegible] | | | |
| 66 | | Anna Klimesch elhalva<br>[illegible] | | | |
| 67 | 16 | Klimesch Simon özv.<br>ki Simonka Kata d. | Nő | ✓ | 70 év |
| 68 | | [illegible] | | | |

| A meghaltnak állapotja vagy a halálnak más neme | temetési helye és napja | Az eltemető neve és hivatala | Jegyzet |
|---|---|---|---|
| | Simon Okt 4 | | |
| | Okt 4 | | |
| | 3 | | |
| kihűlt | | | |
| | | | |
| | | | |
| | | | |
| | | | |
| | 11 | | |
| | | | |

Lap sz.

# Halottak anyakönyve

az ___ ___ évről.

Lap sz.

| Sorszám | A kimulás éve, napja s helye | A megholt neve, polgári állása, hitvesének vagy szülőinek neve | születési és lakhelye | neme | életkora |
|---|---|---|---|---|---|
| 99 | 1888 Október 14 | Szarvasmaa Gyarmathy János és Sonya Anna-leánya | Hosszú 2 pl. | 1 | 1 hó |
| 90 | 17 | [illegible] | 3 pl. | 1 | - |
| 91 | 17 | [illegible] | 4 pl. | 1 | 1 |
| 92 | 18 | [illegible] | 4 pl. | 1 | |
| 93 | 19 | [illegible] | Ormos | 1 | - - |
| 94 | 20 | [illegible] | [illegible] 4 | | - - |
| | 22 | [illegible] | 4 pl. | 1 | 10 nap |
| 1 | | [illegible] | | | |

| halnak | | Az eltemető neve és hivatala | Jegyzet |
|---|---|---|---|
| betegsége, vagy a halálnak más neme | temetési helye és napja | | |
| [illegible] | [illegible] | [illegible] | |
| [illegible] | [illegible] | | |
| [illegible] | [illegible] | | |
| [illegible] | [illegible] | | |
| [illegible] | [illegible] | | |
| [illegible] | [illegible] | | |
| | | | |
| | | | |

Lap sz.

# Halottak anyakönyve

az évről.

Lap sz.

| Sorszám | A kimulás | A megholt polgári állása, atyjának vagy vejének neve | A megholt szülőinek vagy vejének neve | A megholt szülőinek vagy vejének szülőhelye és lakhelye házszám | A megholt neme | A megholt életkora | A megholt | Az eltemető neve és hivatala | Jegyzet |
|---|---|---|---|---|---|---|---|---|---|
| | évi hó és nap | | | | | | | | |
| | | | | | | | | | |
| | | | | | | | | | |
| | | | | | | | | | |
| | | | | | | | | | |
| | | | | | | | | | |
| | | | | | | | | | |
| | | | | | | | | | |
| | | | | | | | | | |
| | | | | | | | | | |
| | | | | | | | | | |
| | | | | | | | | | |

Lap 88

# Halottak anyakönyve

az _____ évről.

Lap 89.

| sorszám | A kimulás éve napja s helye | A megholt polgári állása, hitvestárs vagy szülőnek neve | születési és lakhelye, házszám | neme (fi nő) | életkora |
|---|---|---|---|---|---|
| | 1888 | [illegible] | [illegible] | | 21 év |
| 1 | [illegible] | [illegible] | [illegible] | 1 | |
| | 11 | | [illegible] | | |
| 1 | 10 | [illegible] | [illegible] | 1 | |
| 1 | 11 | [illegible] | [illegible] | | |
| 1 | 12 | [illegible] | [illegible] | | |
| | 9 | [illegible] | [illegible] | | |
| 1 | 4 | [illegible] | [illegible] | | |
| III | [illegible] 2 | [illegible] | [illegible] | 1 | 4 év |
| | | [illegible] | [illegible] | 1 | |

| halnak betegsége vagy a halálnak más neme | temetési helye és napja | Az eltemető neve és hivatala | Jegyzet |
|---|---|---|---|
| [illegible] | [illegible] | [illegible] | |
| | 11 | [illegible] | |
| [illegible] | | | |
| | | | |
| | | | |
| | | | |
| | | | |
| [illegible] | [illegible] | | |
| [illegible] | | | |

# Halottak anyakönyve

az évről.



| Sorszám | A kimulás éve napja s helye | A megholt neve, vallása, állapotja, születési és lakhelye, házszáma | neme | életkora | A halottak temetését kinek a kérelmére rendelték el | Az eltemető neve és hivatala | Jegyzet |
|---|---|---|---|---|---|---|---|
| 113 | [illegible] | [illegible] Ivanov [illegible] Kovacs [illegible] | | 7 év | | [illegible] | |
| | | és [illegible] Maria leánya 274 | | 20 nap | | | |
| 114 | 8 | Anna Pukalovics Janos [illegible] és Markovics Katalin [illegible] | | 1 év 3 hó 13 nap | | | |
| 115 | 13-án [illegible] | [illegible] Kovacs 283 | | 7 | | | [illegible] |
| | | és [illegible] leánya | | | | | |
| [illegible] | [illegible] | [illegible] Pavlovics Pavlovics 2 | | 1 év hó | | [illegible] | |
| 117 | 10 | József Maroszy Janos és [illegible] 497 | | 1 év 9 hó 22 nap | | | |
| 118 | 11 | Maria Klunko Janos és [illegible] 43 | | 2 év 10 hó 1 nap | | | |
| 119 | 12 | Mihály Dubravecsik Mihály és [illegible] 314 | | 3 év 1 hó 26 nap | | | |
| 120 | 15 | Anna Chrlyan György és Madarasz Erzsébet leánya 328 | | 4 hó 7 ar | | | |

| haltnak | | Az eltemető neve és hivatala | Jegyzet |
|---|---|---|---|
| Foglalkozása vagy a halottnak más neme | temetési helye és napja | | |
| [illegible] | Kovacs [illegible] | [illegible] | |
| [illegible] | 1 | [illegible] | |
| | | | [illegible] |
| [illegible] | [illegible] | [illegible] | |
| [illegible] | 13 | [illegible] | |
| [illegible] | 13 | [illegible] | |
| [illegible] | 14 | [illegible] | |
| [illegible] | 17 | [illegible] | |

Lap sz

# Halottak anyakönyve

az

évről.

Lap sz

| A folyó szám | A kimulás éve napja s helye | A megboldogultnak vallás-, születési- és lakhelye, neve, polgári állása, hivatalnokok vagy szolgálatok | házszám | neme | életkora | A halottak betegsége, vagy a halál oka, vagy más neme | temetési helye és napja | Az eltemető neve és hivatala | Jegyzet |
|---|---|---|---|---|---|---|---|---|---|
| 121 | 1891 December 25 | Kalotaszegi Orsz. Ref. Egyház [illegible] | Kusztos 176 | 1 | 1 év 10 nap | [illegible] | 26 | Helybeli evang. Lelkész. | |
| 122 | 27 | [illegible] szült [illegible] 1/2 hó [illegible] Szilágy Szt Mihályi [illegible] Lamka Mihálynak [illegible] | 43 | 1 | 58 év | [illegible] | [illegible] | | |
| 123 | 27 | Kalotaszeg. Csivál Pál és Moravik Mária leánya | 253 | | 4 hó 21 nap | bronchitis | 1 | | |
| 124 | 1 | Anna, Marcsok Andras [illegible] leánya | 31 | | 1 hó 11 nap | [illegible] | | | |
| 125 | 28 | Valva szült Gaspar Pál és Varga Zsuzsanna leánya | 303 | 1 | 8 | [illegible] | 30 | | |
| 126 | 30 | Zsuzsanna [illegible] Valy [illegible] katyho [illegible] leánya | 1 | 1 | 4 év 11 hó 15 nap | [illegible] | | | |
| 127 | 31 | András, Varnka András [illegible] Valai | 41 | 1 | 21 nap | szeradas | 1891 1 | | |
| 128 | 1 | Tóth, Varnka Mátyás és Pirnecky Mária leánya | 50 | 1 | [illegible] | tüdőlobos | 2 | A másolat kiadatott: Kolozsvár 1892 január 8-án [illegible] Kelemen Béla ág. hitv. lelkész | |

az ___ évről.

lap sz.

| halt nak<br>betegsége, vagy a halálnak más neme | temetési helye és napja | Az eltemető neve és hivatala | Jegyzet |
|---|---|---|---|
| [illegible] | | | |
| Az 1878-ik | | | |
| halottas anyakönyv | | | |
| második | | | |
| | | | A megyei Bizottsági pénztárba befizetve<br>[illegible] |

Lap sz.

# Halottak anyakönyve

az évről.

Lap sz.

| Folyó szám | A kimulás éve, napja s helye | A megboldogultnak vallás- polgári állása hitvesének vagy szülőinek neve | A megboldogultnak lakhelye, házszám | neme férfi nő | életkora | A megboldogultnak betegsége, vagy a halálnak más neme | temetési helye és napja | Az eltemető neve és hivatala | Jegyzet |
|---|---|---|---|---|---|---|---|---|---|
| 1 | 1859 Január 2 | Maria, Anton György és Stadnicky Susanna leánya | Városház 39 | | 1 nap | | Városi Január 4 | Keltner Gr. Plébán. | |
| 2 | 2 | Stadnicky Susanna leánya | 39 | | 1 nap | | 4 | 4 | |
| | | Mikháj, Antal István Stadnicky Susanna | 116 | | | | | | |
| 4 | 5. | György, Ignácz György és Stadnicky Susanna leánya | 530 | | | | 17 | 4 | |
| 5. | 6 | György, Ignácz György és Stadnicky Susanna leánya | 530 | | 2 n. | | 5 | | |
| 1 | 6 | Mikháj, Antal Stadnicky Susanna | | | | | 5 | | |
| 7 | 6. | Stadnicky Susanna leánya | | | | | 4 | | |
| 8 | 7 | Maria, Mikháj Mikháj és Petrow Judit leánya | 1 | | 2 n. | | 0 | | |

Lap sz.

# Halottak anyakönyve

az évről.

Lap sz.

| Sorszám | A kimulás éve, napja s helye | A megh- neve, polgári állása, hitvesének vagy szülőinek neve | lakhelye, házszám | neme (fi nő) | elettkora |
|---|---|---|---|---|---|
| 9 | 1889 | | | | |
| 10 | | | | | |
| 11 | 11 | | 314 | | |
| 12 | 11. | | 318 | | |
| 13. | | | | | |
| 14. | 12 | | | | |
| 15 | 12 | | 42 | | 50 ét |
| 16 | 15 | | | | |

| haltnak: betegsége, vagy a halálnak más neme | temetés helye és napja | Az eltemető neve és hivatala | Jegyzet |
|---|---|---|---|
| | | | |
| | 1. | | |
| | 13 | | |
| | 13 | | |
| | 14 | | |
| | 1 | | |

Lap sz.

# Halottak anyakönyve

az évről

Lap sz.

| Sorszám | A kimutatás éve, napja s helye | A megholt neve, polgári állása, lakhelye, születési ideje, neme és életkora | | | | | Meghaltak betegsége vagy a halálnak más neme | Meghaltak temetési helye és napja | Az eltemető neve és hivatala | Jegyzet |
|---|---|---|---|---|---|---|---|---|---|---|
| | | neve | polgári állása, lakhelye | születési ideje, napja és házszáma | neme (fi nő) | életkora | | | | |
| 17 | 1879 | György, Mihályné Tóth és Hadnagy Károly fia | Tiszaeszlár | 43 | f | 2 hó | | | | |
| 18 | 17. | Tóth Mihályné Horváth és Tóth Ilona fia | | 29 | f | | | 18 | | |
| 19. | 18. | Mária, Mihályné Győrfy és szabómesterné leánya | | 310 | f | 1 év. | | 19 | | |
| 20 | 19 | [illegible] Tóth Mária leánya | | 478 | f | 1 év 2 hó | | 21 | | |
| 21 | 19 | Tóthné Horváth Róza holt magzata. | | 475 | f | 8 hét | | 20 | | |
| | | Tóth, Mihályné Horváth Róza [illegible] | | | | 2 hó | | | | |
| | | [illegible] | | | | 4 hó | | | | |
| | | [illegible] | | | | 1 év. | | | | |

Lap sz.

# Halottak anyakönyve

az ____ évről.

Lap sz.

| Sorszám | A kimulás éve, napja s helye | A megboldogultnak neve, polgári állása, hitvesének vagy szülőinek neve | születési és lakhelye, hazája | neme | életkora | haltnak betegségre vagy a halálnak más neme | temetési helye és napja | Az eltemető neve és hivatala | Jegyzet |
|---|---|---|---|---|---|---|---|---|---|
| 25 | 1899 Január [illegible] | [illegible] Kovács Zsuzsanna [illegible] | Zirje 407 | ✓ | 1 éves | [illegible] | [illegible] Január 23. | [illegible] | |
| 26 | 22 | [illegible] Bagonya Józsefné [illegible] Németh Erzsébet [illegible] | 114 | ✓ | [illegible] | [illegible] | 23 | | |
| 27 | 24. | [illegible] Varázsnéhely [illegible] | 206. | ✓ | 1 [illegible] | [illegible] | 25 | | |
| 28 | 24 | [illegible] Borsos Mária [illegible] Kovács Mária [illegible] | 563 | ✓ | [illegible] | [illegible] | 25 | [illegible] | |
| 29 | [illegible] | [illegible] [illegible] Szabó [illegible] [illegible] Takács [illegible] | [illegible] | ✓ | [illegible] | [illegible] | ✓ | [illegible] | |
| 30 | [illegible] | [illegible] Kovács Józsefné [illegible] [illegible] [illegible] | 14 | ✓ | 2 éves | [illegible] | [illegible] | [illegible] | |
| 31 | 28. | [illegible] [illegible] Szabó [illegible] [illegible] Szabóné [illegible] | 22 | ✓ | 34 éves | [illegible] | 29 | [illegible] | |
| | 27. | [illegible] Szabó, Márkabattyán [illegible] [illegible] Szabó Erzsébet [illegible] | 296 | ✓ | 1 éves | [illegible] | 28 | [illegible] | |

Lap sz

# Halottak anyakönyve

az évről.

Lap sz

| Sorszám | A kimulás éve, napja s helye | A megh[alt] neve, [állása], hivatal[ok] vagy szülő[k] neve | születési [év]szám | neme | életkora | haltnak [meg]egyez[ő] vagy a ha[lnak] más neme | temetés helye [és] napja | Az eltemető neve és hivatala | Jegyzet |
|---|---|---|---|---|---|---|---|---|---|
| | 1[8]5[9] | [illegible] | [illegible] | | [illegible] | | [illegible] | [illegible] | |
| 33 | Január 29 | [illegible] | 219 | | | | [illegible] | [illegible] | |
| 34 | 10. | [illegible] | 454 | | | | 11 | 11 | |
| [illegible] | 24 | [illegible] | 505 | | | | 30 | 11 | |
| 36 | 29 | [illegible] | 429 | | 4[illegible] | | 30 | 11 | |
| 37 | 31. | [illegible] | [illegible] | | 42 | | Február 1 | 11 | |
| 38 | 31. | [illegible] | 540 | | 1[illegible] | | 1 | | |
| 39 | 31. | [illegible] | 390 | | 1[illegible] | | 1 | | |
| 40 | 31 | [illegible] | [illegible] | | 6[illegible] | | 1 | 11 | |

Lap sz.

# Halottak anyakönyve

az évről.

Lap sz.

| Sorszám | A kimulás éve, napja s helye | A megholt neve, polgári állása, házassági állapotának vagy özvegységének neve | utolsó tartózkodási és lakhelye, házszám | neme: fi ne | életkora | A megholtnak betegsége, vagy a halálnak más neme | temetési helye és napja | Az eltemető neve és hivatala | Jegyzet |
|---|---|---|---|---|---|---|---|---|---|
| 41 | 1889 Február 1 | Kovács Mária Szentkirályi József neje | Király 141 | 1 | | | | | |
| 42 | 2. | Mária Orbán Péter és Szentkirályi Zsuzsanna leánya | 521 | 1 | év | 3 | 4 | | |
| 43. | 4. | Péter Orbán Mátyás és Molnár Zsuzsanna leánya | 330 | 1 | | 5 | 4 | | |
| 44 | 4. | Molnár Kovács Molnár és Kóbái Zsuzsanna | 518 | 1 | 2 év | 5 | 11 | | |
| 45 | 4. | Tóth Orbán Péter és Szentkirályi Zsuzsanna leánya | 442 | 1 | 2 év | 6 | 11 | | |
| 46 | 5 | [illegible] | [illegible] | [illegible] | [illegible] | 10 | | | |
| 47 | 6 | Orbán Sebestyén Péter és Kovács Anna leánya | 373 | 1 | 3 év | 8 | 11 | | |
| 48 | 9. | [illegible] | [illegible] | [illegible] | [illegible] | 4 | 11 | | |

Lap sz.

# Haloltak anyakönyve

az évről.

Lap sz.

| Sor szám | A kimulás éve, napja s helye | A megboldogultnak neve, polgári s más tisztessége vagy ragadtatása | A megboldogultnak vallása és lakhelyének házszáma | A megboldogultnak neme | A megboldogultnak életkora | A megboldogultnak betegsége vagy a halálnak más módja | A temetés helye és napja | Az illetékes hatóság neve és hivatala | Jegyzet |
|---|---|---|---|---|---|---|---|---|---|
| 49 | 1879 Február 7 | Ifj. [illegible] [illegible] | [illegible] 41 | [illegible] | [illegible] | [illegible] | [illegible] Február | [illegible] | |
| 50 | 11 | Pál Agarinthy Tivadar és Kiriakidy Katalin fia | 26 | [illegible] | | | 17 | [illegible] | |
| 51 | 11 | Andrés, Karlin Pál és Gregor Mária fia | 203 | [illegible] | | | 12 | [illegible] | |
| 52 | 11. | Ivanovics, Moravetz Mihály Törvénytelen leánya | 254 | [illegible] | 3 hó | | 11 | [illegible] | |
| 53 | 13. | Pál Sztratinszky Pál és Kostka Anna fia | 343 | [illegible] | 6 hó | | 14 | | |
| 54 | 13. | Gruya Kálmán, Kostka Tivadar neje | 382 | [illegible] | 27 év | | 15 | | |
| [illegible] | 13. | Pál. Albert Tivadar és Vozár Anna fia | 99 | [illegible] | 6 év | | 15 | [illegible] | |
| 56 | 14. | Pál. Skurány Mihály és Vozár Anna fia | 165 | [illegible] | 1 év | | 15 | [illegible] | |

Lap sz.

# Halottak anyakönyve

az évről.

Lap sz.

| Szám | A kimulás éve, napja s helye | A megholt neve, polgári állása, hitvesének vagy szülőinek neve | Születési- és lakhelye, házszám | nemes- ség | nő | életkora |
|---|---|---|---|---|---|---|
| 89 | 1859 | [illegible] | [illegible] | | | 2 év |
| 90 | | [illegible] | 102 | | | |
| 91 | 14 | [illegible] | 251 | | | |
| 92 | 15 | [illegible] | 506 | | | 5 év |
| 93 | 18 | [illegible] | 412 | | | |
| 94 | 18 | [illegible] | 407 | | | |
| 95 | 20 | [illegible] | 430 | | | 1 év |
| | | [illegible] | 111 | | | |

| halnak | temetési helye és napja | Az eltemető neve és hivatala |
|---|---|---|
| | | |
| | | |
| | 18 | |
| | 1 | |
| | 19 | |
| | 19 | |
| | 21 | |
| | | |

Lap sz.

# Halottak anyakönyve

az évről.

Lap sz.

| Sorszám | A kimulás éve, napja s helye | A megholt polgári családi hitvesének vagy szülőinek neve | A megholt születése és lakhelye hazában | A megholt halála | A megholt életkora |
|---|---|---|---|---|---|
| | | | | | |
| 106 | 23. | Ember Ferenc evangélikus és Pathi Mária leánya | 912 | 1 | 1 év |
| 9 | 1 | Stáb Stefi. Stáncsa | 60 | 1 | 4 hó |
| 108 | 28 | evangélikus Ehebauer evangélikus és Bernáth [illegible] fiú | | | 18 nap |
| 109 | 28. | Hatos gyilk, Demeczki Dániel és elhalt Czene Éva | 389 | 1 | — |
| 110 | 1 Március | Lovas, Katolik Károly és Hanyecz Örsa leánya | 979 | 1 | — nap |
| 111 | 1 | Lovas, evangélikus Ember és Kalo Éva [illegible] | 756 | 1 | 21 év |
| | 1 | Ember, Jambrik Károly .. Bagyan Katalin leánya | 84 | 1 | 1 év |

| A halottak | | Az eltemető neve és hivatala | Jegyzet |
|---|---|---|---|
| betegségük vagy a halálnak más neme | temetés helye s napja | | |
| | [illegible] | [illegible] | |
| | [illegible] | [illegible] | |
| | [illegible] | ev. lelkész | |
| | 29 | | |
| | 27 | " | |
| | [illegible] | " | |
| | 1 | " | |
| | 2 | | |
| | 2 | " | |
| | 1 | | |

Lap sz.

# Halottak anyakönyve

az évről.

Lap sz.

| Sorszám | A kimulás éve, napja s helye | A megboldogultnak vagy szülőinek neve | születése- és lakhelye, honszéke | neme (ü. né) | életkora |
|---|---|---|---|---|---|
| 77 | 1899 [illegible] 10 | [illegible] Csavarbetörő-gyár | [illegible] | 1 | [illegible] |
| 78 | 1 | [illegible] Schmidt Péter és [illegible] | 564 | 1 | [illegible] |
| 79 | 11 | [illegible] Schmidt Péter és Schmidt Anna leánya | 384 45/6 | 1 | 11/4 |
| 80 | 15 | Schmidt Schmidt Péter és Lauter Anna leánya | 381 | 1 | 11/2 |
| 81 | 16. | Lauterbach Anna [illegible] Anna özvegye | 269 | 1 | 19 éves |
| 82 | 16 | Péter, Schmidt Péter és Lauter Anna leánya | 387 | 1 | 5 éves |
| 83 | 24 | Lakos Sándor, Kovács Anna neje | 205 | 1 | 50 éves |
| 84 | - 9 | [illegible] Lauter neje | - 64 | 1 | [illegible] |

| halnak — belépés vagy a halnak való nem | — temetés helye és napja | Az eltemető neve és hivatala | Jegyzet |
|---|---|---|---|
| | [illegible] 11 | [illegible] Papp evangélikus | |
| | 15 | | |
| | 16 | | |
| | 16 | | |
| | 17. | | |
| | 25 | | |
| | [illegible] | | |

Lap sz.

# Halottak anyakönyve

az évről.

Lap sz.

| Sorszám | A kimulás évo napja s helye | A megholt polgári állása, hivatalnak vagy szakmának neve | születési és lakhelye házszám | neme | életkora | haltnak betegsége vagy a halálnak más neme | temetés helye és napja | Az eltemető neve és hivatala | Jegyzet |
|---|---|---|---|---|---|---|---|---|---|
| 91 | 1889 Március 4 | Anna, Kelő István és [illegible] Zsuzsanna leánya | Kórház 510 | 1 | 1 éő | | Kórház Március 7 | [illegible] | |
| 92 | 6 | [illegible] Jambrich Anna Éva | [illegible] | | | | [illegible] 7 | [illegible] | |
| 93 | 6. | György Zalyka Sámuel és Polák Zsuzsanna Éva | 390 | 1 | 1 éő | | 7 | | |
| 94. | 10 | Kata, Csenan János és Tarkas Zsuzsanna leánya | 184 | 1 | 5 éő | | 11 | | |
| 95. | 10. | Pal Franka András és Mudrovcsky Zsuzsa Éva | 151 | 1 | 1 éő | | 11 | | |
| 96 | 10. | Szőry Mária, Papp Endrás neje | 419 | | 50 éő | | 11 | " | |
| 97. | 11. | János Nagyfi Zsuzsanna Szivárványhida Éva | 105 | 1 | 46 éő | | 13 | " | |
| 98 | 10. | [illegible] Jambrich Mária Éva | 78 | 1 | [illegible] | | 17 | | |

# Halottak anyakönyve

az évről.



| Sorszám | A kimulás éve, napja s helye | A megh- neve, polgári állása, házastársának vagy szülőinek neve | születési és lakhelye házszám. | neme | életkora | haltnak betegségének vagy a halálnak más neme | temetési helye és napja | Az eltemető neve és hivatalа | Jegyzet |
|---|---|---|---|---|---|---|---|---|---|
| 89 | 1859 [illegible] 19. | [illegible] | [illegible] | | [illegible] | | [illegible] 20 | [illegible] | |
| 90 | 21 | [illegible] Zsuzsannának fia | 243 | / | 2 Tag | | 22 | " | |
| 91 | 21. | [illegible] Tamás özvegye | 254 | / | 48 év | | 22 | | |
| 92 | 25 | [illegible] és [illegible] Zsuzsanna fia | 32 | / | 1 év | | 26 | | |
| 93 | 28 | [illegible] Zsuzsa fia | 15 | / | 5 hó | | 29 | | |
| 94 | 1 | [illegible] és [illegible] Zsuzsa fia | 82 | / | | | [illegible] 2 | | |
| 95 | 1 | [illegible] és [illegible] fia | 345 | / | 8 év | | 2 | " | |
| 96 | [illegible] | [illegible] | [illegible] | / | | | 2. | " | |

Lap sz.

# Halottak anyakönyve

az évről.

Lap sz.

| Sorszám | A kimulás éve, napja s helye | A megboldogultnak polgári állása, hitvesének vagy szülőinek neve | születési és lakhelye, házszám | neme | életkora | A halottnak betegségére, vagy a halálának más módjára | temetési helye és napja | Az eltemető neve és hivatása | Jegyzet |
|---|---|---|---|---|---|---|---|---|---|
| 98 | 11/1 | Özv. [illegible] Kálló [illegible] | Kisvárda | | [illegible] | | Kisvárdán 11/1 | [illegible] | |
| | 1 [illegible] | Kál Mária neje | [illegible] | | | | | | |
| 99 | 11/1 | Vozár János Gyarmati Anna 1. [illegible] | 204 | | [illegible] | | [illegible] | [illegible] | |
| 100 | 13/1 | János Gyarmati Molgás és Pacsora Katalin fia | 539 | | 8 hó | | 13/1 | | |
| | 18/1 | [illegible] János [illegible] és Barkás Zsuzsa fia | 187 | | [illegible] | | 16/1 | | |
| 101 | 26/1 | Molgás Balog Mihály és Berkó Zsuzsa fia | 145 | | 1 [illegible] | | 19/1 | | |
| 102 | 30/1 | Molgás Molnárkyé Molgás és Kohút Mária fia | 215 | | 8 hó | | 31/1 | [illegible] | |
| 103 | 30/1 | Gyarmati Pál, Hodut Krisz. Anna özvegye | Mirava Molgás | | 72 | | 31/1 | [illegible] | |
| 104 | [illegible] 5 | [illegible] | [illegible] | [illegible] | [illegible] | | [illegible] 1/1 | | |

Lap sz.

# Halottak anyakönyve az évről.

Lap sz.

| Sorszám | A kimulás éve, napja s helye | A megholtnak neve, vallása, házassági állása, hivatalnok vagy az őrnek neve | A megholtnak születési és lakhelye házszám | neme | életkora | A megholtnak betegsége vagy a halálnak más neme | A temetés helye s napja | Az eltemető neve és hivatala | Jegyzet |
|---|---|---|---|---|---|---|---|---|---|
| 105 | 1889 Január 5 | Sárközi István református Kolozs-Kata özvegye | 205 | f. | [illegible] | | Január 6 | [illegible] | |
| 106 | 10 | Tamás, Ferenczi Miklós és Csiszer Kata leánya | 539 | | 2 hó | | 11 | | |
| 107 | 10 | Mihály, Urbán János és Vadász Zsuzsa fia | 51 | f. | [illegible] | | 12 | | |
| 108 | 13. | Vass, Kovács György és Molnár Zsuzsa leánya | 579 | | 12 n. | | 14 | | |
| 109 | 13. | Mihály, Vonák István és Pavlov Zsuzsa fia | 204 | f. | 2 hó | | 14 | | |
| 110 | 13 | Szokola Emőke, Mucka György neje | 470 | f. | [illegible] | | 24 | | |
| 111 | 1 | Tamás, Sebestyén János és Podobay Kata leánya | [illegible] | f. | [illegible] | | 28 | | |
| | 1889 Nov. 2. | Sárosi Bozsó András és Tamási Mária házasságból | 45 | f. | 1 hó | | Nov. 2 1 | | |

# Halottak anyakönyve az évről.



| Sorszám | A kimulás éve, napja s helye | A megholt polgári neve, születése és lakhelye, neme, házszám | | életkora | A meghaltnak temetésen helyettesítő vagy a halottas menetben | temetés helye és napja | Az eltemető neve és hivatala | Jegyzet |
|---|---|---|---|---|---|---|---|---|
| 113 | 1879 V. hó 21 | [illegible] | [illegible] | [illegible] | | [illegible] | [illegible] | |
| 114 | 30 | Kiss Lajos Kálmán és Gyurcsák Anna leánya | 243 | 1 hó | | 31. | [illegible] | |
| 115 | 31 | [illegible] Istvánné Kiss Anna és Wisnaker Kata leánya | 355 | 1 5 | | Nagyrév 1 | [illegible] | |
| 116 | 1 és 2. | Helvetitot [illegible] Anna és Pórnuky Mária fia | 82 | X 5 | | 3 | | |
| 117 | 7. | [illegible] Mészáros György és Oláhi Zsófia leánya | 290 | 1 [illegible] | | 8 | [illegible] | |
| 118 | 9. | Kiszan Mihály, Barbély Anna fia | 82 | 1 [illegible] | | 10 | | |
| 119 | 11 | [illegible] György, Lapka Anna fia | 57 | X. | | 12 | [illegible] | |
| 120 | 13. | [illegible] | [illegible] | 1 [illegible] | | [illegible] | [illegible] | |

Lap sz

# Halottak anyakönyve az évről.

Lap sz

| Sorszám | A kimulás éve, napja s helye | A megholtnak vagy szülőinek neve, polgári állása, hitvesének vagy szülőinek neve | születése és akkelve, házszám | neme | életkora | A megholtnak születése vagy a halottvizsgálat helye | temetése helye és napja | Az eltemető neve és hivatala | Jegyzet |
|---|---|---|---|---|---|---|---|---|---|
| 121. | 1859 Augustus 14 | [illegible] | [illegible] | [illegible] | [illegible] | [illegible] | [illegible] | [illegible] | |
| 122. | 19 | Kiráły, Terézia Györgyi és Uhorai Katá lánya | 45 | | 12 hó | | 20 | a | |
| 123 | 22 | Vámosl. Kokuť Vámos és Cseman Anna fia | 301 | | 22 | | 23 | | |
| 124 | 26 | Mária, Chrtyan eMiháły és Pajnitky Zuzsa leánya | 511 | | 1 hó | | 27 | | |
| 125 | 27 | [illegible] | 66 | | [illegible] | | 28 | | |
| 126 | 28 | Kelin, Albert Kláré és Hubert Adam leánya | 533 | | [illegible] | | [illegible] | | |
| 127 | 31. | Zsaar, Mayrin Józsa és Mesi Katá fia | 443 | | 1 hó | | Szeptember 1 | 11 | |
| 128 | Szeptember 1 | Halva gyött, – Vrbovky József és Szentkuti Anna leánya | Hamarka | | 5 | | 2 | [illegible] | |

# Halottak anyakönyve

az ___ évről.



| Folyószám | A kimulás éve, napja s helye | A megboldogultnak vagy az illetőnek családi és keresztneve, születése és lakhelye, háznszám | neme: férfi | neme: nő | életkora | A halottak eltemetésének napja | Az eltemető neve és hivatala | Jegyzet |
|---|---|---|---|---|---|---|---|---|
| | 1899 | | | | | | | |
| | | | | | | | | |
| | 3 | | | | | 4. | | |
| 130 | 4. | | | | | 5 | | |
| 131 | 11 | | | | | 1. | | |
| 132 | 19 | | | | | 20 | | |
| 133 | 22 | | | | | 23 | | |
| 134 | 24 | | | | | 25 | | |
| 135 | 28. | | | | | 29 | | |
| 136 | 28 | | | | | 29 | | |

Lap sz.

# Halottak anyakönyve az évről.

Lap sz.

| Folyószám | A kimulás éve napja s helye | A megholt vallása, házassági állapota, hivatása vagy szülőinek neve | lakhelye és házszám | neme | életkora | A halottnak temetési helye és napja | Az eltemető neve és hivatala | Jegyzet |
|---|---|---|---|---|---|---|---|---|
| 137 | 1879 szeptember 28 | Stalica [illegible] | [illegible] | 1 | | szeptember 24 | [illegible] | |
| 138 | 28. | Ábrahám Sándor Tóth és Berényi Ábrahám Mónika leánya | 322 | 1 | 6 hó. | 30 | [illegible] | |
| 139 | Október 1 | [illegible] Sándor Mária fia | [illegible] | | | [illegible] | | |
| 140 | | Petrik Tamás, mosoni ő. [illegible] | Szabadka [illegible] | 1 | 30 cs. | | | |
| 141 | 2. | András Pálik András és Mariska Ábrahám fia | Kertész 281 | 1 | 4 hó. | 4 | | |
| 142 | 2. | Tóth, Orsolya Pál és Morvett Mária fia | 255 | 1 | 1 cs. | 4 | | |
| 143 | 21. | Szabadka, Tolnai Pál és Ramer Mária leánya | 3 hsz. | 1 | | 22 | " | |
| 144 | 21. | Kelve [illegible], Martinka András és Gombár Julia fia | 8 | 1 | 8 | 22 | | |

# Halottak anyakönyve

az — évről.



| Sorszám | A kimulás éve napja s helye | A megholtnak neve polgári állása lakhelyének vagy szállásának házszáma születése és lakhelye neme n. ő | életkora | Az eltemető neve és hivatala | Jegyzet |
|---|---|---|---|---|---|
| 145 | 19 Október 26. | Lovrenyi Endre Zsuzsa özvegye. 432 | 71 é. | | |
| 146 | 5 | Mihály, Chovanec Mihály és Szkalitzky Anna gyia 363 | 1 év | | |
| 147 | 6. | Hirsa Pánon Majera Mihály fia. Szombor | 2 5 é. | | |
| 148 | 9 | Andrási Szarkas Máté és Rizsaden Mária gyia 443 | 1 hó | | |
| 149 | Október 25. | Fiala, Szabados József és Pavlov Éva nyomorultul | 1 é. | | |
| 150 | November 7. | Gruya Anna, Makovitzky neje 394 | 46 é. | | |
| 151 | 12. | Ernuelek Chovanec Mihály és Szkalitzky Anna leánya 363 | 1 év. | | |
| 152 | 16 | Anna, Máté Mihály és Zsuzsanna [illegible] leánya 33 | 1 hó | | |

Lap sz.

# Halottak anyakönyve az évről.

Lap sz.

| Sorszám | A kimulás éve, napja s helye | A megh- neve, polgári állása, hitvesének vagy szülőinek neve | születési- és lakhelye, házszám | neme: fi nő | életkora | haltnak betegsége ra. A halálnak oka | temetési helye és napja | Az eltemető neve és hivatala | Jegyzet |
|---|---|---|---|---|---|---|---|---|---|
| 153 | 1889 November | Vonó Márton, Kalotaszeg Annának férje | 1[illegible] | 1 | [illegible] | | [illegible] December | [illegible] | |
| 154 | 26 | Veres András, Bogován Erzsébetnek férje | 99 | 1 | 58 éves | | 27. | " | |
| 55 | [illegible] | Szucsa Mátyás György [illegible] Szucsa Éva leánya | 523 | 1 | 9[illegible] | | [illegible] | | |
| 56 | 2. | [illegible] Morvaiak Éva leánya | 352 | 1 | [illegible] | | [illegible] | | |
| 157 | 17. | Jambrik ettiből, Kaspar Anna férje. | 48 | 1 | 24 éves | | 19 | | |
| 158 | 21 | Jaikó Márton [illegible] Kovács Anna Szeretfa. | 088 | 1 | [illegible] | | 22 | " | |
| 159 | 30. | Szucsa, Bogován András és Csutyan Anna fiúcsecsemője | 2 | 1 | 1 nap | | 31 | " | |

A mezőlak lelkészi hivatalából.

Dicsőszentmárton, 1890 január 19-én.

Mellyer György
ev. lelkész

az 1891. évről. Lap 42

A 2/6

| haltnak betegsége, vagy a halálnak más neme | temetési helye és napja | Az eltemető neve és hivatala | Jegyzet |
|---|---|---|---|
| | | | |
| | | | A Kisrédei ág. hv. evang. egyház halotti, 1890 évi anyakönyvének másolata |
| | | | |
| | | | |
| | | | |
| | | | |
| | | | |
| | | | |
| | | | |

Lap sz.

# Halottak anyakönyve

az 1890 évről.

Lap sz.

| Sorszám | A kimulás éve napja s helye | A megholtnak neve, polgári állása, hitvesének vagy szülőinek neve | születési és lakhelye házszám | neme | életkora | betegsége vagy a halálnak más neme | Az eltemetés ideje és napja | Az eltemető neve és hivatala | Jegyzet |
|---|---|---|---|---|---|---|---|---|---|
| 1 | 1890 Január 5. | Vénos, Vránka Mátyás | Kisér. | | 10 hó | | Január 7 | | |
| 2 | 1 | Szemerédi Anna Mihály Mihály Pál neje | 91 | | 1 11 év | | 9 | | |
| 3 | 12 | Szerecsik Katalin Mandacsik György neje | 418 | | 1 4 év | | 14 | | |
| 4 | 13 | Kertész Szerecsik Ferenc Ferenc leánya | 169 | | 1 11 hó 11 nap | | 15 | | |
| 5 | 14 | Anna, Maczesik János Mandacsik Katalin leánya | 451 | | 8 hó 1 6 nap | | 13 | | |
| 6 | 18 | Anna, Szima János és Szima Kiss leánya | 367 | | 3 év 1 6 hó 14 nap | | 16 | | |
| 7 | 21 | Szemerédi Anna Jambrik Mihály özvegy | 48 | | 1 15 év | | 22 | | |
| 8 | 22 | Pál, Mese Mihály és Szerecsik Kiss fia | 388 | | 1 9 év | | 24 | | |

Lap sz.

# Halottak anyakönyve az 1896 évről.

Lap sz.

| Sor szám | A kimulás ideje napja s helye | A megholt neve, polgári állása, nőtlenek vagy szülőinek neve | lakása házszám | neme fi nő | életkora | A halottnak betegsége, vagy a halálának más neme | temetési helye és napja | Az eltemető neve és hivatása | Jegyzet |
|---|---|---|---|---|---|---|---|---|---|
| 9 | 1896 Január 26 | Mária Kálmán Zsuzsanna Kovács [illegible] leánya | [illegible] | 1 | 6 hó 27 nap | [illegible] | Kovács 27 | [illegible] | |
| 11 | 31 | János, Mészáros Mihály és Mihók Zsuzsanna fia | 21 | 1 | 1 hó 21 nap | [illegible] | Kálvin 1 | [illegible] | |
| 11 | Január 5 | Mária [illegible] | [illegible] | 1 | 1 év 12 nap | [illegible] | [illegible] | [illegible] | |
| 12 | 1 | [illegible] Kovácsi M. [illegible] és Zsuzsanna Zs. [illegible] gyermekei | 168 | 1 | 1 év 13 nap | [illegible] | [illegible] | [illegible] | |
| 13 | 10 | Gergely Zsuzsanna, előbb [illegible]; János, utóbb Szügyi [illegible] | 375 | 1 | 1 év 10 hó [illegible] nap | [illegible] | Szék 11 | [illegible] | |
| 14 | 11 | Sámuel, Kolár Sára és Tamás Mária fia | 434 | 1 | 1 év 6 hó 16 nap | [illegible] | [illegible] 12 | [illegible] | |
| 15 | 12 | Kovács András, Sámuel Zsuzsanna fiúja | 52 | 1 | 45 év | [illegible] | [illegible] 13 | [illegible] | 1 drb sárgaréz bevonatú [illegible] [illegible] engedélyt Kovács [illegible] [illegible] |
| 16 | 14 | Anna, Kovács Pál és Zsuzsa Kedves leánya | 313 | 1 | 6 hó 17 nap | [illegible] | [illegible] 15 | [illegible] | |

Lap sz.

# Halottak anyakönyve

az 1890. évről.

Lap sz.

| Sorszám | A kimulás éve, napja s helye | A megholt neve, polgári állása, házassági viszonyai, hitvese és szülei neve | születése és illetősége helye, házszám | neme | életkora | haltnak ideje, napja | temetési helye és napja | Az eltemető neve és hivatala | Jegyzet |
|---|---|---|---|---|---|---|---|---|---|
| 1. | 1890 február 10 | Kovács Mihály, előbb Mihalov Kovácsnak [illegible] | Kassa 41. | 1 | 79 é. | [illegible] | Kassa február 16 | | |
| 18 | 18 | [illegible] Gyula kassai [illegible] | 38. | 1 | 11 hó [illegible] | [illegible] | [illegible] | | |
| 19 | 21 | [illegible] és Mészáros Anna fia | Kassa | 1 | 2 év 9 hó 0 nap | [illegible] | [illegible] | | |
| 21 | 24 | [illegible] | Kassa Kassa | 1 | 6 hó | [illegible] | [illegible] | | |
| 21 | Március 5 | Lovas János, előbb Mihalov [illegible] Tudott [illegible] Kassa [illegible] Tudott [illegible] | Kassa 341 | 1 | 1 hó | [illegible] | Kassa 4 | | |
| 22 | 9 | Pál Juliska Pál és [illegible] kassai Lovas [illegible] | Kassa | 1 | 2 év 3 hó 18 nap | [illegible] | [illegible] | | |
| 25 | 11 | Gyula Pál és Laczkó Anna [illegible] Kassai Kassa [illegible] | Kassa 44. | 1 | 1 év 3 hó 14 n | [illegible] | [illegible] | | |
| 27 | 15 | Gyula Pál Gyula [illegible] Lajos és Szombathy Rozália | Kassa szám nélkül 171 | 1 | 2 hó 5 nap | [illegible] | [illegible] | | Halva született 1889 évi 332 sz. a. anyakönyvben. |

Lap sz

# Halottak anyakönyve

az 1891 évről.

Lap sz

| Sorszám | A kimulás éve, napja a helyu | neve, polgári állása, kivesődnek vagy szülőinek neve | A megszületése- és lakhelye. házszám | emelet | ajtó | életkora |
|---|---|---|---|---|---|---|
| | 1890 | | | | | |
| 25 | November 11 | András, Csef. György és Skakalár Anna fia | 309 | 1 | | 4 hó 13 n. |
| 27 | 27 | Fecske Katalin, Makovec [illegible] | 471 | 1 | 34 | |
| 28 | 28 | Anna szület. Gulyás [illegible] | 298 | 1 | | |
| 28 | 28 | [illegible] | 323 | 1 | 62 | |
| 29 | 29 | Mária, Mesarák Pál, asztalos és Csapela Zsuzsanna leánya | 504 | 1 | 18 | 2 hó |
| 30 | 29 | [illegible] | 53 | 1 | 3 | |
| 31 | April 1 | Mária Petrovics Imre és Podobný Katalin leánya | 92 | 1 | 14 | nap |
| 32 | 5 | Tehelszky Ernesth Gyp. és Imre evang. | Udvarnok Hausnr. 28 | 1 | 8 | 9 nap |

| haltnak helyszíne vagy a haltnak neme | temetési helye és napja | Az eltemető neve és hivatala | Jegyzet |
|---|---|---|---|
| | Korán Novem 11 | | |
| [illegible] | 21 | " | |
| | 21 | " | |
| [illegible] | 23 | " | |
| [illegible] | 30 | " | |
| [illegible] | 31 | " | |
| [illegible] | April 2 | " | |
| [illegible] | 7 | " | |

Lap sz.

# Halottak anyakönyve

az 1896 évről.

Lap sz.

| Sorszám | A kimulás éve, napja s helye | A megholtnak vallása, házassági állása, hivatalának vagy az illetőnek neve | születési ideje és lakhelye házszám | neme | életkora | Az eltemető neve és hivatala | Jegyzet |
|---|---|---|---|---|---|---|---|
| 35 | 1896 április 1 | Hapesek Anna [illegible] | [illegible] 332 | [illegible] | 1 [illegible] | | |
| 36 | április 1 | [illegible] | 391 | [illegible] | 1 [illegible] | | |
| 37 | 1 | [illegible] | 61 | [illegible] | 6 hó 1 [illegible] 0 [illegible] | | |
| 38 | 9 | [illegible] | 579 | [illegible] | 2 hó 1 hét 24 nap | | |
| 39 | 13 | [illegible] | [illegible] Hausnr. 336 | [illegible] | 31 [illegible] | | |
| 40 | 14 | [illegible] | [illegible] | [illegible] | 1 1 " | | |
| 41 | 14 | [illegible] | Hausnr. 114 | [illegible] | " 1 5 [illegible] nap | | |
| 42 | 21 | [illegible] | 394 | [illegible] | 1 1 [illegible] | | |

| halt nak | | Az eltemető neve és hivatala | Jegyzet |
|---|---|---|---|
| vallásuk vagy a halottak más neme | születési helye és napja | | |
| [illegible] | Hausnr. April 1 | | |
| [illegible] | 4 | " | |
| [illegible] | 4 | " | |
| [illegible] | 11 | " | |
| [illegible] | 11 | " | |
| [illegible] | 10 | " | |
| [illegible] | 21 | " | |
| [illegible] | 22 | " | |

Lap sz.

# Halottak anyakönyve az 1891 évről.

Lap sz.

| Sorszám | A kimulás éve, napja s helye | A megholt polgári állása, atyjának vagy az özvegynek neve | lakhelye és házszáma | neme: f. nő | elétkora | A meghaltnak betegsége vagy a halálnak más neme | temetés helye és napja | Az eltemető neve és hivatala | Jegyzé |
|---|---|---|---|---|---|---|---|---|---|
| 41 | 1891 Marcius 19 | Marcsek Ferenczné elébb Kovácsovits utóbb Ferenczi [illegible] | Kossuth 418 | 1 | Hosz | [illegible] | Kossuth temetője Marcius 21 | | |
| 42 | " | Kovácsovits Mihályné szül. Kovácsovits Mihály, utóbb Szpál Mihályné neje | 327 | 1 | 55 éves | emlőlobgyó | 23 | " | |
| 43 | Marcius 2 | Kovács Sámuel [illegible] Kovácsovits [illegible] | 466 | 1 | 62 éves | fehér vizelés | Marcius 3 | " | Boncoltatott – a boncolást gróf Dr. Degenfeld Kázmér [illegible] |
| 44 | 8 | Kovácsovits – Vecsán [illegible] Kovács [illegible] | 161 | 1 | 1 | / | 9 | " | |
| 45 | 11 | Kovács Gábor gyermeke [illegible] Kovács Katalinnal | 46 | 1 | 11 hó 13 nap | tüdőlob | 12 | " | |
| 46 | 19 | Egyed Ferenc házas Kovácsovits [illegible] | 164 | 1 | 43 év 8 hó 9 nap | [illegible] | 21 | " | |
| 47 | 21 | Kovács [illegible] Márton Kovácsovits Katalin | 501 | 1 | 1 | / | 22 | " | |
| 48 | 26 | Özv. Kovács András [illegible] Kovács | 475 | 1 | 20 nap | [illegible] | 27 | " | |

Lap sz.

# Halottak anyakönyve

az 1896 évről.

Lap sz.

| Sorszám | A kimulás | | A megholt | | | | haltnak | | Az eltemető neve és hivatala | Jegyzet |
|---|---|---|---|---|---|---|---|---|---|---|
| | éve | napja s helye | neve, polgári állása, illetőleg az özvegynek születési neve | születési és lakhelye házszám | neme | életkora | betegségé vagy a halálnak más neme | temetési helye és napja | | |
| 49 | 1896 | Január 29 | [illegible] | Január | f | 41 é. [illegible] | [illegible] | Január 30 | [illegible] | |
| 50 | Február | 18 | [illegible] | Február 321 | f | 51 é. | [illegible] | Február 19 | [illegible] | |
| 51 | 21 | | Kámor, Kelemen Pál és Vranska Mária fia | 12 | f | 4 hó | [illegible] | 23 | [illegible] | |
| 52 | 24 | | Pál [illegible] Varga Anna fia | 382 | f | 2 hó 1 [illegible] | [illegible] | 25 | [illegible] | Ezen halálesetből [illegible] rendőrségi [illegible] [illegible] [illegible]

Lap sz.

# Halottak anyakönyve az 1896 évről.

Lap sz.

| Sorszám | A kimulás éve, napja s helye | neve, polgári állása, származtak vagy szülőinek neve | A megszületése és lakhelye házszám | nemé férfi nő | életkora |
|---|---|---|---|---|---|
| 59 | 1896 augusztus 12 | [illegible] Hodos Jánosné [illegible] Szemere Czecz leánya 5 | Kossuth 251 | 1 | 11 hó 4 nap |
| 58 | 29 | Vörös [illegible] özvegye, előbb [illegible] Hodos [illegible] nőtlen [illegible] szül. helyén elhalt özvegy | 394 | 1 | 16 év |
| 59 | 29 | Pál, Katalyn Pál és Kovács [illegible] | 31 | 1 | 2 [illegible] |
| 60 | 30 | Gáspár Kristóf előbb Kohári, Károlyi előbb Csikós [illegible] | 136 | 1 | 16 év |
| 61 | 31 | Jakab, Erckhoen Jakab és Rec Zsuzsanna fia | Pestkór Kossuth | 1 | 19 év 12 napig |
| 62 | Szeptember 19 | Pál, Kertyó András és Szlanka [illegible] leánya | Kossuth 390 | 1 | 8 hó 6 nap |
| 63 | 19 | Kiss [illegible] Szemere Józsefné Szabó [illegible] fia | 304 | 1 | 40 év 6 hó 4 nap |
| 64 | 29 | Szabó György, előbb Vörös Zsuzsanna, előbb Fekete Zsuzsanna, özvegy Tordely [illegible] fia. | 413 | 1 | 51 év 5 hó 9 nap |

| halnak: elhalt neve vagy a halálnak más neme | temetési helye és napja | Az eltemető neve és hivatala | Jegyzet |
|---|---|---|---|
| helyben | Kossuth október 13 | [illegible] | |
| [illegible] | 26 | [illegible] | |
| [illegible] | 31 | [illegible] | |
| [illegible] | 31 | [illegible] | |
| meghaltak | Szeptember 1 | [illegible] | Szabadkán Pestkór [illegible] halálával az állandó állapot beállt [illegible] 18 [illegible] [illegible] [illegible]

Lap sz.

# Halottak anyakönyve

az 1890 évről.

Lap sz.

| Sorszám | A kimulás éve, napja s hora | A megholtak neve, polgári állása, hitvesi vagy özvegyi állapotának neve | A megholtak születési helye és hazája | neme | életkora | A megholtak foglalkozása vagy a hozzátartozóknak más neme | A megholtak temetési helye és napja | Az eltemető neve és hivatása | Jegyzet |
|---|---|---|---|---|---|---|---|---|---|
| | 1890 | | | | | | | | |
| 15 | Október 1 | Tóth Elek Mihály és Franciscik Katalin fia | Kisrác 33 | / | 2 hónap | gyászol | Kisrác Október | | |
| 11 | 6 | Kálmán Katyike Pál és Kotlan Teréz leánya | 391 | / | 1 év 4 hó | | | | |
| 14 | 1 | Szabó Kálmán Sárik Mária fiúja | 554 | / | 44 év | önkívülálló | 7 | | Látásigtag megvizsgáltatott |
| 18 | 11 | Kisrác Czuczky Ferenc és Szalay Mihályné szül. [illegible] | Győr Kisrác 196 | / | 3 év | | 13 | | |
| 19 | 21 | Mária, Franciscik Mihály és Kiss Teréz leánya | 19 | / | 1 év 6 hó 20 nap | | | | |
| 10 | 21 | Mária, Kozma János és Kozma Mária Cecília | Kisrác | / | 6 hó 29 nap | | | | |
| 11 | 24 | Mária, Tóth Mihály és Mihály Mária leánya | Kisrác 1890 | / | 1 év 11 hó 21 nap | | | | |
| 12 | 27 | Sál Ignácz Pál és Mészáros Julia fia | 321 | / | 11 hó 4 nap | | | | |

Lap sz.

# Halottak anyakönyve

az 1890 évről.

Lap sz.

| Sorszám | A kimulás éve, napja s helye | A megnevezés: neve, polgári állása, házasnak vagy özvegynek neve | születési és lakhelye, házszám | neme: fi | neme: nő | életkora | A halnak betegsége vagy a halál módja más betűvel | temetés helye és napja | Az eltemető neve és hivatala | Jegyzet |
|---|---|---|---|---|---|---|---|---|---|---|
| 13 | 1890 október 27 | [illegible] Pál és [illegible] Katalin [illegible] leánya | Kisrác 167 | | 1 | 11 hó 21 nap | [illegible] | Kisrác 1890 Október 29 | [illegible] | |
| 14 | Október 15 | Pál, Simon János és Varga Kata nagyszámú fia | -- | 1 | | 1 hó 11 nap | | | | Szül. nagyszámú örmény ker. 26 január |
| 15 | Szeptember 6 | Kovácsné, Csernák Lénárd és Molnár Erzsébet leánya | 124 | | 1 | 2 év 11 hó 11 nap | [illegible] | Szeptember 6 | | |
| 16 | 12 | M. [illegible] Kovács Mária Simon Péter [illegible] | Kisrác 4 | 1 | | 11 nap | | | | Szül. [illegible] ker. [illegible] plébános [illegible] 120 sz. a. [illegible] |
| 17 | 13 | Pál Zoltán [illegible] Kovács Mária fia | Kis Sárvár | 1 | | 1 év 5 hó 3 nap | [illegible] | 11 | | |
| 18 | 13 | Gombár Pál, özv. Varga Erzsébet volt [illegible] ker. 1 [illegible] fia | Kisrác 130 | 1 | | 3/4 év | [illegible] | | | |
| 19 | 17 | Kovácsné, Magyódszky Pál és Tatárka Erzsébet leánya | Kisrác Kisrác 290 | 1 | | 1 év 3 hó 4 nap | asthma | 11 | | |
| 20 | 19 | Anna, Kárpáty János és Nagyfejű Mária leánya | 195 | 1 | | 1 év 3 hó 12 nap | hydrops | 18 | [illegible] | szül. 1871 [illegible] |
| | | | | | | | hőhajós | 20 | [illegible] | |

Lap sz.

# Halottak anyakönyve az 1896 évről.

Lap sz.

| Sorszám | A kimulás éve napja s helye | A megholt férj vagy nőtlen hitvesének vagy szülőinek neve | születése és lakhelye, házszám | neme fi nő | életkora | A meghaltnak vallása, állapota vagy a halálnak más neme | temetési helye és napja | Az eltemető neve és hivatala | Jegyzet |
|---|---|---|---|---|---|---|---|---|---|
| 81 | 1896 November 20 | Gyorgy [illegible] és Kollár Erzsébet fia | [illegible] 214 | 1 | 20 ap | [illegible] | Kazar November 21 | [illegible] | |
| 82 | 22 | Mihály [illegible] és [illegible] Erzsébet fia | 97 | 1 | 1 a 1 24 " | [illegible] | 24 | " | |
| 83 | 23 | Halva született [illegible] Istvánné és Nánagy Erzsébet fia | 319 | 1 | 1 | / | 23 | " | |
| 84 | 30 | [illegible] Szentmiklósi [illegible] és [illegible] Erzsébet fia | 131 | 1 | 1 " | [illegible] | [illegible] 1 | " | |
| 85 | December 4 | Kovácsvámos Kovács [illegible] és [illegible] Kollár leánya | 126 | 1 | 2 é 1 1 10 " | [illegible] | 5 | " | |
| 86 | 7 | Pál Jozsef Pál és [illegible] fia | 269 | 1 | 1 " 4 hé 15 " | [illegible] | 7 | " | |
| 87 | 6. | [illegible] Kovácsvámos, Kovács András neje | 119 | 1 | 32 é | [illegible] | 7 | " | |
| 88 | 11 | Christyan Kovácsvámos Kollár [illegible] neje | 529 | 1 | 31 é | [illegible] | 12 | " | |

Lap sz.

# Halottak anyakönyve

az 1891 évről.

Lap sz.

| Sorszám | A kimulás éve, napja s helye | A megboldogultnak neve, polgári állása, hitvesének vagy szülőinek neve | születési és lakhelye, házszám | neme: fi nő | életkora | haltnak betegsége vagy a halálnak más neme | temetési helye és napja | Az eltemető neve és hivatala | Jegyzet |
|---|---|---|---|---|---|---|---|---|---|
| 89 | 1891 Január 18. | György, [illegible] és [illegible] leánya | [illegible] 128 | 1 | 3 hó 11 nap | [illegible] | [illegible] 20 | [illegible] | |
| 90 | 19 | [illegible] Mihály, özv. [illegible] Erzsébet, szül. [illegible] | 347 | 1 | 8 év 7 hó 1 n. | asthma | 20 | | |
| 91 | 16 | [illegible] szül. [illegible] Antonius [illegible] házában akk. vm. Kat. vallású | 166 vacuit ideig | 1 | 1 | [illegible] | 1[illegible] | | [illegible] |
| 92 | 20 | [illegible], [illegible] és [illegible] leánya | [illegible] 462 | 1 | 2 hó | kihűlés | 21 | | |
| 93 | 21 | [illegible], [illegible] [illegible] | 349 | 1 | 5 év | [illegible] | 24 | | |
| 94 | 23 | [illegible] [illegible] [illegible] | 15 | 1 | 2 n. 18 nap | [illegible] | 24 | | |
| 95 | 25 | [illegible], [illegible] [illegible] és [illegible] | 347 | 1 | 10 h. 1 n. | [illegible] | 26 | | |
| 96 | 26 | Gregorián [illegible], [illegible] [illegible] | 412 | 1 | 11 n. | [illegible] | 28 | | |

Lap sz.

# Halottak anyakönyve az 1890 évről.

Lap sz.

| Folyószám | A kimulás éve, napja s helye | A megnevezés: neve polgári állása, hitvesének vagy szülőinek neve | születésér és lakhelye, házszám | neme | életkora | haltnak betegsége, vagy a halálnak oka neve | temetési helye és napja | Az eltemető neve és hivatala | Jegyzet |
|---|---|---|---|---|---|---|---|---|---|
| 97 | 1890 December 27 | [illegible] | [illegible] 163 | [illegible] | 19 nap | [illegible] | Kovács December 28 | [illegible] | |
| 98 | [illegible] | Pál, Földes Istvánné Urban Teréziának [illegible] | 460 | [illegible] | [illegible] | [illegible] | [illegible] 30 | | |
| 99 | [illegible] | [illegible] András Szabó [illegible] | [illegible] | [illegible] | [illegible] | [illegible] | [illegible] 31 | " | |
| 1000 | 31 | [illegible] Szentpétery Márton [illegible] | 410 | [illegible] | [illegible] | [illegible] | [illegible] 31 | " | |

[illegible] Kivonatot kiadott:

[illegible] Kisiratos 1891 Január 23-án.

KISZACSI EVANG. LE[illegible]AT

Szeltzer [illegible]
ev. lelkész.

Másolat.

# Anyakönyve.

A/6

| Az egyes házasságok sorszáma | Hol és mikor adattak össze a házasulandók | Az elhunytak neve | Jegyzetek |
|---|---|---|---|
| 1. | A Kecskeméti ág. hitv. ev. vallású Szabó [illegible] | | [illegible] anyakönyve. |
| | 1891-ben. | | |

Kapott Molnár & Mayerszky-től in Czegléd.

# Meghaltak

# Anyakönyve.

| | A megholtnak | | | | Jegyzetek |
|---|---|---|---|---|---|
| | | | | | |

Kiadja Hajnal és társai könyvkereskedése Pozsonban

# Meghaltak Anyakönyve.

| | A megholtnak | | | | | | Jegyzetek |
|---|---|---|---|---|---|---|---|
| | Hónap napja a kerületben | neve és állása atyjának vagy -asszonyának neve | születés- és akkori a ház számával | neme | Életkora | Házas vagy a halál nak más neve | Halál és temetés napja | Az elhunytnak neve | |
| 9 | 21 | | | | | | | | |
| 11 | 21 | | | | | | | | |
| 11 | | | | | | | | | |
| 12 | 1 | | | | | | | | |
| 13 | 1 | | | | | | | | |
| 14 | 2 | | | | | | | | |
| 15 | 12 | | | | | | | | |
| 16 | 21 | | | | | | | | |

Kiadta Pesthy a Nyomtatványok Főraktára

# Meghaltak Anyakönyve.

| | | A megholtnak neve és állása hitvesének vagy szülőinek neve | születési és lakhelye a ház számával | | | Az elvégzett halotti szertartás neve | Jegyzetek |
|---|---|---|---|---|---|---|---|
| | | | | | | | |
| 17 | | | 5 | 1 | | | |
| 18 | 2 | Makyas Iván [illegible] | 82 | 1 | | Dabas | |
| 7 | | | 54 | 1 | | | |
| | | | | 1 | | | |
| 1 | 11 | | | 1 | | | |
| 20 | 20 | | 313 | 1 | | 20 | |
| 23 | 22 | | 71 | 1 | | 23 | |
| 14 | 13 | | | 1 | | | |

# Meghaltak Anyakönyve.

| szám | Hó és napja a halálozás napjának | A meghaltnak neve és állása, házasságban élő nőnél a férj neve | születési és lakhelye a ház számával | neme | életkora |
|---|---|---|---|---|---|
| | | | VI | | |
| | 21 | | 46 | V | |
| 6 | 29 | | 118 | V | |
| | | Jakabfi Magyarfi | Kolozs | | |
| 7 | | | | | |
| 8 | | | | | |
| 9 | | Jakabfi Bogyan | | | 7 nap |
| | | | | | |
| 1 | 15 | | 405 | | |
| | 15 | | | | |

| Betegség vagy a halálnak más oka | Helye és napja a temetésnek | Az előmenőnek neve | Jegyzetek |
|---|---|---|---|
| | | | |
| | | | |
| Tabes | 25 | | |
| | | | |
| | 30 | | |
| | | | |
| | | | |
| | | | |
| | | | |
| | | | |
| | | | |
| | | | |
| | | | |
| Tabes | 16 | | |
| | | | |
| | | | |

# Meghaltak Anyakönyve.

| | | A meghaltnak | | | |
|---|---|---|---|---|---|
| | | neve és állása | születési és lakhelye | neme | Életkora |
| | | atyjának vagy szülőnek neve | a ház számával | | |
| | | | | | |
| | | | | | |
| | | |

# Meghaltak Anyakönyve.

| | A megholtnak | | | |
|---|---|---|---|---|
| | neve és állása özvegyének vagy szülőinek neve | születési és lakhelye a ház számával | neme | Élte kora |
| | | | | |

| | | | |
|---|---|---|---|
| | | Az eltemetőnek neve | Jegyzetek |
| | | | |

# Meghaltak Anyakönyve.

| A meghaltnak | | | | | | Jegyzetek |
|---|---|---|---|---|---|---|
| | kimulásnak | neve és állása (ha özvegy vagy szülőnek neve | születési és lakhelye a ház számával | | | |
| | | | | | | |
| | | | | | | |
| | | |

# Meghaltak Anyakönyve.

| A meghaltak | | | | | | Az elemetések neve | Jegyzetek |
|---|---|---|---|---|---|---|---|
| Keresztnevek | neve és állása házvezetőnek vagy szülőnek neve | szül. vagy kath. | házbeli vagy a ház számával | neme | Életkora | | |
| | | | | | | | |
| | | | | | | | |
| | | | | |

# Meghaltak Anyakönyve.

| Év és napja a halálesetnek | A meghaltak neve és állása | születési és akkori a házassági | Hol | Az elhunytak neve és kora | Jegyzetek |
|---|---|---|---|---|---|
| 891 | | | | | |
| | | | | | |
| | | | | | |
|

# Meghaltak Anyakönyve.

| A megholtnak | | | | | Jegyzetek |
|---|---|---|---|---|---|
| | neve és alkalmi hivatalnak vagy szülőnek neve | születési és lakhelye a ház számával | neme | kora | |
| 87 | | | | | |
| 90 | | | | | |
| 91 | | | | | |
| 93 | | | | | |
| 94 | | | | | |
| 95 | | | | | |
| 96 | | | | | |
| 97 | | | | | |
| 98 | | | | | |
| 99 | | | | | |
| 100 | | | | | |
| 101 | | | | | |
| 102 | | | | | |
| 103 | | | | | |
| 104 | | | | | |
| 105 | | | | | |
| 106 | | | | | |
| 107 | | | | | |
| 108 | | | | | |
| 109 | | | | | |
| 110 | | | | | |
| 111 | | | | | |
| 112 | | | | | |
| 113 | | | | | |
| 114 | | | | | |

# Meghaltak Anyakönyve.

| A meghaltnak | | | | | Elethora | Betegség vagy a halálnak oka neve | Helye és napja a temetésnek | Az elhunytaknak neve | Jegyzetek |
|---|---|---|---|---|---|---|---|---|---|
| | | | | | | | | | |
| | | | | | | | | | |
| | | | | | | | | | |

# Anyakönyve.

| Születés helye, ideje és napja a házszám is | Születés és napja a keresztelés | Az elvégzőnek neve | Jegyzetek |
|---|---|---|---|

A' Kiszacsi evang egyház

1892 ben

meghaltak anyakönyvének

másolata.

# Meghaltak Anyakönyve. 1892-ik

| | A meghaltak | | | | | Betegség vagy halálnak neme | A temetés napja a helybeli | Az elhunytnak neve | Jegyzetek |
|---|---|---|---|---|---|---|---|---|---|
| | A halál napja a hónap és évnek | A meghaltak nevei, állása, foglalkozása vagy szülőinek neve | születése és lakhelye a ház számával | neme | Életkora | | | | |
| 1 | 1892 Január 7 | Gyurovka Andras, Lovasmenbe Szu nő | Kispaan 58 | | 42 évig | vérmáz | 1892 Január 9 | Horvátka Mária | |
| 2 | Január 16 | Kárász Kardos Sándor a Horvátka Zsuzsanna | Kispaan 20 | | 2 évig | sárvész | Január 17 | | |
| 3 | Január 20 | Kárász Kárász a Horvátka Zsuzsanna | Kispaan 9 | | 5 évig | szívbaj | Január 21 | | |
| 4 | Január 20 | Szeverina Vozár Istvánné Márkus Kata | 460 m. | | 11 évig | tüdőgyulladás | Január 21 | | |
| 5 | Január 23 | Simon Lovasi Gyurgy Horvát Kata | Kispaan 100 | | évig | vérmáz | Január 25 | | |
| 6. | Január 26. | Mihály Gyurovka Mihály a Horvátka Zsuzsanna | Kispaan 442 | | 6 évig | tüdőgyulladás | Január 27 | | |
| 7 | Január 26 | Szenkovits Mihály a pol Magyar Zsuzsanna | 397. | | 53 évig | gutaütés | Január 27 | | |
| 8 | Január 31 | Szoreez pálos Ozsvat Marta Szoreez Ignácz nője | 293. | | 31 évig | szívbetegség | Február 1. | | |

Meghalt Polgári a Községi Elöljáróság Pecsétje.

# Meghaltak

# Anyakönyve.

| | | A meghaltnak | | | | |
|---|---|---|---|---|---|---|
| | a' hó napja és kimulásának | neve és állása | születése és lakhelye a hó számával | | | Jegyzetek |
| | | | | | | |
| | | | | | | |
| | | | | | |

# Meghaltak

# Anyakönyve. 1892

| | A meghaltak | | | | | | | Jegyzetek |
|---|---|---|---|---|---|---|---|---|
| | Halálozás napja és óraszáma | neve és állása családfői vagy szülőinek neve | születési ideje, helye és házszámával | vallása | neme | életkora | Halál oka vagy a halálnak módja | Helye és napja a temetésnek | Az eltemetőnek neve | |
| 17. | [illegible] 23. | [illegible] Illik [illegible] | Lipcse 14. | | | [illegible] | [illegible] | Lipcse 16. | Horváth Gyula [illegible] | |
| 18. | febr. 24. | Žuran Orsolya mihály Gyuja Maria | 1825 | | | 6 hónap | Születési | febr. 26. | | |
| 19. | Marc. 13. | Gyuja Žuranin Orsolya mihály [illegible] | 92 | | | 68 [illegible] | [illegible] | Marc. 14 | | |
| 20 | Marc. 14 | Žuranin Orsolya Gyuja Maria | 65 | | | 3 hó | Születési | Marc. 16. | | |
| 21. | Marc. 19. | [illegible] Pálik Pál [illegible] Anna | 795 | | 1 | 17 [illegible] | [illegible] | Marc. 20. | | |
| 22 | Marc. 21 | Valkova Katalin mihály Pál [illegible] | 162. | | | 28 [illegible] | Gyomorgörcs [illegible] | Marc. 23 | | |
| 23 | Marc. 22 | Natalia Čeman György Agarsky Gyuja | 180 | | | 1 [illegible] | nyaki [illegible] | Marc. 23 | | |
| 24. | Marc. 29. | özv. Mádarsky [illegible] Gyuja Mathiasch Anna | 11 | | 1 | 86 [illegible] | Születési | [illegible] | [illegible] | |

Kapitel Péterné k. könyvnyomdája Kőszeg.

# Meghaltak

# Anyakönyve 12

| A meghaltnak | | | | | | Jegyzetek |
|---|---|---|---|---|---|---|
| | | | | | | |
| | | | | | | |
| | | | | | | |

# Meghaltak

# Anyakönyve

A megholtnak

| | | | | | | | | |
|---|---|---|---|---|---|---|---|---|
| | | | | | | | | |
| | | | | | | | | |
| | | | | | | | | |

# Meghaltak Anyakönyve. 1892 évi

| | | A meghaltnak | | | | | Halál neme és napja a | Az elemeknek neve | Jegyzetek |
|---|---|---|---|---|---|---|---|---|---|
| | Születés és lakhelyének megnevezése | állása, neve, atyja és anyja neve, illetőleg szülőinek neve | születése és lakhelye, illetőleg a hány számú házban | | neme | életkora | | | |
| 41. | [illegible] | [illegible] | [illegible] | | | [illegible] | [illegible] | Hozzátartozó [illegible] | - |
| 42. | [illegible] | [illegible] | [illegible] | | | [illegible] | [illegible] | [illegible] | - |
| 43. | [illegible] | [illegible] | [illegible] | | | [illegible] | [illegible] | [illegible] | - |
| 44 | [illegible] | [illegible] | [illegible] | | | [illegible] | [illegible] | [illegible] | - |
| 45. | [illegible] | [illegible] | [illegible] | | | [illegible] | [illegible] | [illegible] | - |
| 46. | [illegible] | [illegible] | [illegible] | | | [illegible] | [illegible] | [illegible] | - |
| 47. | [illegible] | [illegible] | [illegible] | | | [illegible] | [illegible] | [illegible] | - |
| 48. | [illegible] | [illegible] | [illegible] | | | [illegible] | [illegible] | [illegible] | - |

Kerlesz Károly és Társai Könyvnyomdája Debrecen.

# Meghaltak

# Anyakönyve. 1892 évi

| | A megholtnak | | | | | Betegség vagy a halálnak más neme | elhalálozás napja a temetésnek | Az elhantolónak neve | Jegyzetek |
|---|---|---|---|---|---|---|---|---|---|
| | hó és napja a születésnek | neve s állása hitves- nek vagy szülőnek neve | születése és lakhelye a ház számával | neme | Életkora | | | | |
| | | | | | | | | | |
| 50. | | Jancsa Farkas [illegible] Mária | 918. | | 20 nap | | | | |
| 51. | | Mária Bekes anna [illegible] | 39 | | 10 [illegible] | | | | |
| 52. | | Kalmár [illegible] Nemet [illegible] | 370 | | [illegible] | | | | |
| 53 | | Mihaly [illegible] Kovacs Anna | 461 | | [illegible] | | | | |
| 54. | | Mucha Josef [illegible] Holl. nat. | | | | | | | |
| 55. | | [illegible] Marcsa [illegible] | 518 | | [illegible] | | | | |
| 56. | | Gyorgy [illegible] | | | [illegible] | | | | |

Sajtóhiba Nyomta a Pápamuzeumban Ehrlich.

# Meghaltak

# Anyakönyve. 18[illegible]

| | | A meghaltnak | | | | |
|---|---|---|---|---|---|---|
| | | neve és állása, házastársának vagy szülőjének neve | születési és lakhelye a ház számával | neme | | Életkora |
| | | | | | | |
| | | | | | | |
| | | | | | | |
| | | | | | | |
| | | | | | | |
| | | | | | | |
| | | | | | | |

| | | | Jegyzetek |
|---|---|---|---|
| | | | |
| | | | |
| | | | |
| | | | |
| | | | |
| | | | |
| | | | |

# Meghaltak

# Anyakönyve, 18[illegible]

| | | A megholtnak | | | | Születése helye és napja a hónap és év számával | Halálának oka és napja a hónap és évnek | Az eltemettetők neve | Jegyzetek |
|---|---|---|---|---|---|---|---|---|---|
| | | neve és állása lakhelyének vagy szülőinek neve | születése és lakhelye a ház számával | neme | életkora | | | | |
| [illegible] | [illegible] | Pál [illegible] | [illegible] | [illegible] | [illegible] | [illegible] | [illegible] | [illegible] | |
| [illegible] | [illegible] | Mária [illegible] | 400 | [illegible] | [illegible] | [illegible] | [illegible] | [illegible] | |
| [illegible] | [illegible] | [illegible] [illegible] | 324. | [illegible] | [illegible] | [illegible] | [illegible] | [illegible] | [illegible] |
| 08. | aug. 2. | János Simon János Vargáné Mária házasasszony | 324 | 1 | [illegible] | [illegible] | aug. 3. | — | |
| 09. | aug. 4. | János Urban Pál Miller Jozsa | 407. | 1 — | [illegible] | " | aug. 8. | Urban L. [illegible] | " |
| 10 | aug. 8 | Mária Harsany Andrási [illegible] Erzsébet | 449. | — 1 | [illegible] | " | aug. 9 | " | " |
| 11. | aug. 9. | Erzsébet Urban Pál Miller Jozsa | 407 | | [illegible] | " | aug. 10 | " | " |
| 12 | aug. 29 | [illegible] [illegible] [illegible] | 449. | — 1 | [illegible] | " | 10. | " | — |

# Meghaltak Anyakönyve.

| Sor-szám | A megholtnak | | | | | Jegyzetek |
|---|---|---|---|---|---|---|
| | A halál napja a hónapnak | neve és a házas | születési és lakhelye a ház számával | neme | Életkora | |
| | | bátyjának vagy szülőinek neve | | | | |
| 73. | 1872 aug. 13. | özv. Today György | Kápolna | f. | 63 évű | |
| 74. | aug. 14. | Gyenes Pál napszámos felesége Julia | 321 | f. | 4 évű | |
| 75. | aug. 14. | Kálnai Princzen Andrásné szül. Mária | 340. | f. | 2 évű | |
| 76. | aug. 15. | [illegible] | | f. | [illegible] | |
| 77. | aug. 15. | Pál [illegible] | 315 | f. | 12 év | |
| 78. | aug. 16. | Lőrinc Harsányi György Gazda özvegye | 449. | f. | 78 évű | |
| 79. | aug. 16. | Mészáros Harsányi György Gazda özvegye | 449 | f. | 4 évű | |
| 80. | aug. 14. | Szarvas Kotyus Lajos napszámos [illegible] | 234 | f. | 7 évű | |

| Sor-szám | A halál napja a hónapnak | A temetésnek napja a hónapnak | Az elhunytnak neve | Jegyzetek |
|---|---|---|---|---|
| | [illegible] | aug. 14. | [illegible] | — |
| | [illegible] | aug. 15. | [illegible] | |
| | [illegible] | aug. 15. | [illegible] | [illegible] |
| | — | — | — | [illegible] |
| | [illegible] | [illegible] | [illegible] | |
| | [illegible] | [illegible] | [illegible] | |
| | [illegible] | aug. 17. | [illegible] | |
| | [illegible] | aug. 18. | [illegible] | |

Kiadja Perneki A. könyvnyomdász Budán.

# Meghaltak Anyakönyve.

| A megholtnak | | |

# Meghaltak Anyakönyve.

| | | A meghaltnak | | | | | | |
|---|---|---|---|---|---|---|---|---|
| | Hova való a meghaltnak lakhelye | neve és állása hitvesének vagy szülőinek neve | születése és akkori házszáma | neme | | életkora | vallása vagy a halálának oka neme | Helye és napja a temetésének | Az ott történtek neve | Jegyzetek |
| | | | | fi | nő | | | | | |
| 89. | 1892. aug. 26. | Sauer Albert Franska házastársa fia | Klimács 251. | 1 | | 4 hónap | A' fentebbi | Klimács aug. 27. | Hivatalból Gyula adminisztrátor | |
| 90. | aug. 29. | Házsf. Vozár József Franska Anna | 18 | 1 | | 2 éves | " | aug. 31. | " | |
| 91 | aug. 30 | Sauer Krajsik Mihály Pálik Mária fia | 204 | 1 | | 2 éves | " | aug. 31 | " | |
| 92. | aug. 30. | Anna Pálik Márton Medveczky Franciska leánya | 38. | | 1 | 11 napos | gyermekágy | aug. 31 | " | |
| 93. | szept. 1 | Sauer Krajsik Pál Kovács Mária fia | 88. | 1 | | 4 éves | diftheritis | szept. 2. | " | |
| 14 | szept. 4 | Mihály Franska Mihály Kolla Veron fia | 42. | 1 | | 21 napos | gyermekágy | szept 2 | " | |
| 95. | szept. 7 | Sauer Vozár Pál Franska Mária fia | 136 | 1 | | 11 éves | diftheritis | szept 4. | " | |
| 96 | szept 7 | Sauer Agnetsky Jozef Kovács Teréz fia | 591. | 1 | | 1 év 11 hó | " | szept 8. | " | |

Magyar Polygraf. Vállalat Nyomdai Int. Budapest

# Meghaltak Anyakönyve.

| Sorszám | Év, hónap és napjának megnevezése | A megholtnak neve és állása házvezetőnek vagy szülőinek neve | születési és lakhelye a ház számával | Életkora | | Foglalkozása vagy a halálnak más neme | Állása és napja a temetésnek | Az elrendelőnek neve | Jegyzetek |
|---|---|---|---|---|---|---|---|---|---|
| 97 | 1898 szept 2-án | Anna Kolozsi Lajos Szamosvölgyi Mária leánya | Kisvárda 493. | 1 | 1 év 10 hónapos | Gyomorbaj | Kisvárdai szept 4-én | Kisvárdai Gyula város orvosa | |
| 98. | szept 3-án | Julianna Lambrek János Bágyon Halaban leánya | 84 | 1 | 1 hó. | Gyengeség | szept 3-án | " | |
| 99. | szept 3-án | Mihály Nyárs Ilyés János Pincs Sámuel fia | 491 | 1 | 1 hónap | Tüdőbaj | szept 3-án | " | |
| 100 | szept 3-án | Endre Balog Mihály Bicegáz Mária fia | 114 | 1 | 1 hó | Tüdővész | szept 3-án | | tüdővész |
| 101 | szept 3-án | Mihály Franciszki Pál Kisvárda Halaban fia | 480. | 1 | 1 hónap | Gyengeség | szept 3-án | Kisvárdai Gyula város orvosa | |
| 102. | szept 5-én | Sándor Shovanecz Sámuel Dzsungyovszky Mária leánya | Kisvárda | 1 | 1 napos | születési gyöngeség | szept 5-én | | |
| 103. | szept 6-án | Sándor Kurdel Lajos Shipka Teréz leánya | Kisvárda 436. | 1 | 1 éves | gyengeség | szept 6-án | | |
| 104 | szept 6-án | Halak Shovanecz Sámuel Dzsungyovszky Mária leánya | | 1 | 2 napos | születési gyöngeség | " | Kisvárdai Gyula város orvosa | |

# Meghaltak Anyakönyve.

| Sz. | Kor és napja a halálnak | A megholtnak neve és állása birtorosnak vagy szülőnek neve | születési és lakhelye a ház számával | a mi | Hely... | vagy a halálozás mi órája | Halál ideje és napja a hónapnak | Az eltemetőnek neve | Jegyzetek |
|---|---|---|---|---|---|---|---|---|---|
| 105 | 1892 szept ... | ... Gyurácska János ... Rágyanszky Emma leánya | ... 575 | | ... | d. délelőtt | ... szept 7-én | Urbanek Károly lakosa | |
| 106. | szept 1 | ... Szabó Mihály ... Horza Anna leánya | ... 45 ... | | ... 12 óra | ... délelőtt | ... szept 7-én | | |
| 107 | szept 5 | ... Tóth Márton ... Szabados Teréz leánya | ... 55 ... | | ... | ... délelőtt | ... szept 7-én | | |
| 108. | szept 5-én | ... Varlec Mihály ... Varlec ... fia | | 1 | ... | | ... | ... | 6.5.1892. Jegyz. V. Károly könyv. Kivonat az anyakönyvből átküldetett |
| 109 | szept ... | ... Ivanschi János ... Varlec Teréz leánya | ... 591 | | ... | ... Varlec | ... szept 9-én | Urbanek Károly lakosa | |
| 110. | szept 10-én | ... Klimka Mihály ... Green Teréz ... | ... 217 | | ... | ... délelőtt | ... szept 9-én | ... | |
| 111 | szept 9 | ... Szabados György ... Hacpány Mária leánya | ... 278 | 1 | ... | | szept 10 | | |
| 112. | szept 10-én | ... Ivánschy János ... Varlec Anna ... leánya | ... 591 | 1 | ... | ... | szept 9-én | Masatek János lakosa | |

# Meghaltak Anyakönyve.

| | Ev és napja a halálozásnak | A megholtnak neve és állása házasoknak vagy özvegyeknek neve | születési és takhelye a ház számával | | neme | Életkora |
|---|---|---|---|---|---|---|
| 112. | 1875 szept 9én | [illegible] Pavlik Zsuzsi fia | Kutasi 204 | 1 | | 2 hó. |
| 114. | szept 10. | Samuel Veber Endre Ekatyan Katalin fia | Jáki. | 1 | | 8 hó. |
| 115. | szept 12 | Mária Krizsan János Pavlo Erzsébet leánya | Kutasi 176. | | | 4 hó. |
| 116. | szept 13 | Mikola György Szarvas Erzsébet fia | Kutasi 182. | 1 | | 4 hó. |
| 117 | szept. 13. | János Csorba János Franke Anna fia | Kis Szamos | 1 | | 11 hó. |
| 118. | szept. 13 | Mikola Szabados Mihály Pirkadat Zsuzsi fia | Kutasi 177. | 1 | | 6 hó. |
| 119 | szept. 14. | Andrási Mikola György Szarvas Katalin fia | Jáki. 244. | 1 | | 4 hó. |
| 120 | szept. 14. | György Urbán János Kalló Zsuzsa fia | Kutasi 221. | 1 | | 4 hó. |

| Születés ideje a halálozás napja szerint | Helye és napja a születésnek | Az szülőknek neve | Jegyzetek |
|---|---|---|---|
| [illegible] | Kis Szamos szept 10én | Urbán László Juliánna | |
| | szept 11én | Veber Endre Ekatyan Katalin adva. | |
| | szept 12én | [illegible] | |
| | szept 13. | [illegible] | |
| | szept 13. | [illegible] | |
| | szept 14. | [illegible] | |
| | szept 14. | [illegible] | |

Nyomtatványok a Könyvkereskedő Rt. Kiadása

# Meghaltak

# Anyakönyve.

| | | A megholtnak | | | | Betegsége vagy a halálnak más neme | Helye és napja a temetésnek | Az elhunytéknak neve | Jegyzetek |
|---|---|---|---|---|---|---|---|---|---|
| | Napja és helyiségének száma | neve és állása hitvesének vagy szüleinek neve | születési és lakhelye a ház számával | neme ♂ ♀ | Életkora | | | | |
| 121 | 1893 augusztus 13 | Takáts Sándor földmíves Kovács Mária fia | Peterdéc Hizdéc | 1 | 1 éves | — | Rimyác | Rimyácon | 1893 évi augusztus hó 13-án Takáts Sándor kövy kerületben történt halálozás |
| 122 | augusztus 15 | Jambrich János földmíves Jambrich Mária fia | Hizdéc 211. | 1 | 73 éves | szélhüdés | Hizdéc augusztus 16-án | Hizdéc Gyárfás Antal mester | |
| 123 | augusztus 15-én | Gonya Mihály földmíves Gonya Mária leánya | Hizdéc 182. | | 9 hónapos | typhusban | augusztus 16-án | " | |
| 124 | augusztus 14-én | Takáts Márton földmíves Takáts Mária fia | Hizdéc 458 | 1 | 14 éves | | augusztus 16. | " | |
| 125 | augusztus 15-én | Hollós özv. Gonya Mária Hollós János neje | Hizdéc 410. | 1 | 76 éves | Kínos aszály | augusztus 16. | " | |
| 126 | augusztus 15-én | Vitéz Endre Endre földmíves leánya | Hizdéc 141 | 1 | 9 hónapos | tüdőlobban | augusztus 16 | " | |
| 127 | augusztus 16 | Gonya Márton földmíves Gonya Mária leánya | Hizdéc 74 | 1 | 1 éves | | augusztus 17-én | | |
| 128 | augusztus 15 | Szakácsné Tóth Pál földmíves Tóth Erzsi nagykorú leánya | — | 0 | 0 éves | — | 2 | maszern | 1893-ik évi kövy Kerületben történt halálozás |

# Meghaltak Anyakönyve.

| Sorszám | Év és napja a halálesetnek | A megholtnak neve és állása hitvesének vagy szüleinek neve | születési és lakhelye a ház-számmal | neme | életkora | Utolsó lakása | Az eltemettetők neve | Jegyzetek |
|---|---|---|---|---|---|---|---|---|
| 129. | 1897 szept. 16. | Szabados Pál<br>Marcsek Mária<br>leány | Kertész 546 | | 3 hó | | | |
| 130. | szept. 17. | Ulreczky szül. Gaszka K.<br>Ulreczky Mihály<br>neje | 362. | | | | | |
| 131. | szept. 18. | Francsek Mihály<br>Zabytka Teréz<br>fia | 132. | | | | | |
| 132. | szept. 20. | András<br>Mudarecki Pál<br>Halik Zsuzsi<br>fiú | 456 | | | | | |
| 133. | szept. | János<br>Halik Simon<br>Lenf Zsuzs<br>fi | 167 | | | | | |
| 134. | szept. 2. | Simsky Pál<br>Mária<br>fia | 267 | | | | | |
| 135. | szept. 2 5 n | Mária<br>Leánya<br>leánya | 342. | | | | | |
| 136. | szept. 27 60 | György<br>Marczál Andrea<br>Marcsek szept<br>fia | 341 | | | | | |

Kapcsolódó Zsinkó Könyvnyomdai Rt. Pécs

# Meghaltak Anyakönyve.

| | | A megholtnak | | | | Az elhunytak neve | Jegyzetek |
|---|---|---|---|---|---|---|---|
| | halálának napjával | neve és állása hitvesének vagy szüleinek neve | születése és lakhely a ház számával | Nemre | Életkora | | |
| 137 | 1895 évi 21 | Horvath András Vágel Mária leánya | 61. | 1 | 4/12 éves | Horvath Gyula adminisztrátor | |
| 138 | évi 6. | Nikály Pál Varga Zsuzsi | 432. | 1 | 1/12 éves | Nikály Pálné | |
| 139 | évi 29. | Tanuz Pál Kiss Zsida | 60. | 1 | 11/12 éves | Horvath Gyula adm. | |
| 140 | évi 30. | Pál Szabados Nikály Pikkiadon Zsuzsi | 227. | 1 | 2 éves | Nikály Zsuzsi | |
| 141 | évi 30. | Nikály Pikkiadon Nikály Károly Zsuzsi | 205 | 1 | 11/12 éves | Nikály Pálné | |
| 142 | évi 1 | Sámuel Ekkamacz Mária | 162 | 1 | 1 éves 7 hónapos | Nikály Károly | |
| 143 | évi 1 | Tanuz Nikály Ferenc Nikály Károly | | 1 | 1 hónapos | | |
| 144 | évi 1 | Pál Nikály Szabados Katalin | 61 | 1 | 2 hónapos | Nikály Pálné | |

Angyalos Nyomda és Könyvkereskedés Érsekújvár

# Meghaltak Anyakönyve.

| | Ker. és napja a halálozásnak | A megholtnak neve és állása házasok vagy szülőnek neve | születési s lakhelye a ház számával | ház | Életkora | Helyr. és napja a temetésnek | Az elhunytnak neve | Jegyzetek |
|---|---|---|---|---|---|---|---|---|
| 1885. | 1892 | Mihály | Kisvárda | | | | | |
| | okt. | Molnár János | | 1 | 1 | | | |
| | 5 | Kollár Mária | | | | | | |
| | | r. c. | | | | | | |
| | | Katolikus | | | | | | |
| 1891 | okt | Sulyan Mihály | 92 | 1 | | | | |
| | | Bircan Erzsa | | | | okt. | | |
| | | könyv. | | | | | | |
| 1891 | okt | Mária | 443 | 1 | | | | |
| | 5 | Szendrei Kl | | | | okt. | | |
| | | Kollár Zsuzsa | | | | 4 | | |
| | | leány | | | | | | |
| 1891 | okt | Zsidó | | | | | | |
| | 6 | Kőke András | 141 | 1 | | okt. | | |
| | | szab. tan. | | | | 2 | | |
| | | fi. | | | | | | |
| 1891 | okt | Izraelita | | | | | | |
| | 7 | Kollár Zsigmond | 173 | 1 | 11 | okt. | | |
| | | Kőke Zsuzsa | | | | 2 | | |
| | | fi. | | | | | | |
| 1891 | okt | Zsidó | | | | | | |
| | 3 | Schlesinger Ignác | 6. Alsó | | 1½ | okt. | | |
| | | kereskedő | | 1 | | 4 | | |
| | | izr. | | | | | | |
| 1891 | okt | Mihály | | | | | | |
| | 9 | Vas [illegible] | | | | | | |
| | | Gaspar Anna | 48 | 1 | | | | |
| | | nő. | | | | | | |
| 1891 | okt | Izraelita | | | | | | |
| | 11 | Izraelita János | 116 | 1 | ½ | | | |
| | | Izraelita Anna | | | | | | |
| | | leánya | | | | | | |

Ujfalvi Károly k. könyvnyomdája Kisvárdán

# Meghaltak Anyakönyve.

| | | A megholtnek | | | | | Elegyes vagy házasságnak más neme | Hova és napja a temetésnek | Az eltemetőnek neve | Jegyzetek |
|---|---|---|---|---|---|---|---|---|---|---|
| | Hova és melyik napja a temetésnek történt | hire és állása, hitvesének vagy szülőinek neve is | születési és lakhelye a ház számával | neme | életkora | | | | | |
| | | | | | év | hó | | | | |
| 153 | | | | | | | | | | |
| 154 | | | | | | | | | | |
| 155 | | | | | | | | | | |
| 156 | | | | | | | | | | |
| 157 | | | | | | | | | | |
| 158 | | | | | | | | | | |
| 159 | | | | | | | | | | |
| 160 | | | | | | | | | | |

Kiadták Perneki és Hüttner-nél Pest-Ofenben.

# Meghaltak Anyakönyve.

| | A megholtnak | | | | | | Az eltemetések ideje | Jegyzetek |
|---|---|---|---|---|---|---|---|---|
| | Halálozásának napja | neve és állása, hitves nő vagy szülők neve | születési ideje Likhez képest a hol számlálva | nemű | | Életkora | | |
| 161 | 1882 okt. 1. | Pál Marschalko Istvánné Szekul Katalin | Huszáros-fiúsor 5. szám | | 1 | 4 éves | | |
| 162 | okt. 2. | Sándor Marcsek Pál Pálfik Teréz | Huszáros 512. | | 1 | 2½ éves | | |
| 163 | okt. 18. | Mihály Ehrlyan Pál gyermekének születésekor gyilkosa | — | | 1 | 6 éves | | |
| 164 | okt. 26. | Mária Vivka István és Maros Teréz leánya | 119. | | 1 | 1 napos | | |
| 165 | okt. 28. | János Zelenák Mihály és K. Kola Teréz 1. fia | 32. | 1 | | 2½ éves | | |
| 166 | okt. 28. | János Pálik János és Marik Erzsébet 1. fia | 3dik | 1 | | 1½ éves | | |
| 167 | okt. 29. | Mihály Madacky Mihály Pálik Erzsébet fia | 215 | 1 | | 1¼ éves | | |
| 168 | okt. 31. | Mihály János Szabados Teréz | Ismeretlen | | | | | |

| | Halálozás napja a temetésnek | Az eltemetések ideje | Jegyzetek |
|---|---|---|---|
| dto gyalázat | Huszáros 1. 1. 11... | Abbandobbald Antal Lak. | |
| dito Kórház | okt. 24. | " | |
| — — | — — | | |
| 7 | 7 | | [illegible] Fiúsor 11. 1881 7 |
| Gyermekház | " | | |
| dito Kórház | okt. 25. | " | |
| 1 | okt. 29. | 4 | |
| szülőkórház 1 | okt. 30 | 1 | |
| Isolirozó épület | 1 nov. | | |

Egyházi Polgári A. Születési Halálozási Könyvből

# Meghaltak Anyakönyve.

| Sorszám | Halálozás napja | A megholtnak neve és állása házasságban vagy özvegységben | születési és lakhelye a ház számával | neme | életkora | A végrendelet vagy a gyámság kinek neve | helye és napja a temetésnek | Az elemeinek neve | Jegyzetek |
|---|---|---|---|---|---|---|---|---|---|
| 169 | [illegible] | [illegible] | [illegible] | 1 | [illegible] | [illegible] | [illegible] | [illegible] | |
| 170 | [illegible] | [illegible] | [illegible] | 1 | [illegible] | [illegible] | [illegible] | [illegible] | |
| 171 | Nov 10. | [illegible] | 369 250. | 1 | [illegible] | [illegible] | [illegible] | [illegible] | |
| 172 | [illegible] | [illegible] | [illegible] | 1 | [illegible] | [illegible] | [illegible] | [illegible] | |
| 173 | [illegible] | [illegible] | 161 | 1 | [illegible] | [illegible] | [illegible] | [illegible] | |
| 174 | [illegible] | [illegible] | [illegible] | 1 | [illegible] | [illegible] | [illegible] | [illegible] | |
| 175 | [illegible] | [illegible] | [illegible] | 1 | [illegible] | [illegible] | [illegible] | [illegible] | |
| 176 | Nov 1. | [illegible] | 257. | 1 | 73 | [illegible] | [illegible] | [illegible] | Utolsó beteg beteg gondozás szerint az elhunyt nem volt [illegible] [illegible] [illegible]

# Meghaltak Anyakönyve.

| A megholtnak | | | | | | Anyagi vagy szellemi halál neme | Helye és napja a temetésnek | Az illetékesek neve | Jegyzetek |
|---|---|---|---|---|---|---|---|---|---|
| | Születési és halálozási év napok | Családi és utónevei atyjának vagy szülőnek neve | Születési és lakhelye a ház számával | neme | Életkora | | | | |
| 177 | 1884 November 11-én | Markovics Ferenc Sulok Margit leánya | Vámosa puszta | 1 | 1 hónap | dagadás | 1884 November 15-én | Vitéz Gyuri és társai | |
| 178 | Nov. 11-én | Marcsek György Somogyi Mária leánya | 363 | 1 | 1 év | dyftheritis | Nov. 15-én | " | |
| 179 | Nov. 16-án | Marcsek Györgynél szül. Somogyi Máriát | 363 | 1 | 2 hónap | tüdőgyul. | Nov. 17 | Vitéz Gyuri és társai | |
| 180 | Nov. 11-én | Kollár Jánosné szül. Gregor Mária | 363 | 1 | 11 hónap | tüdőgyul. | Nov. 17-én | Vitéz Gyuri és társai | |
| 181 | Nov. 16-án | Kohut Mihály Szarvas Rozáliát | 361 | 1 | 7 hónap | tüdőgyul. | Nov. 17-én | " | |
| 182 | Nov. 20-án | Dobiás Demeter Pintér Rozsa | 608 | 1 | 3 hónap | Szamárköhögés | Nov. 21-én | " | |
| 183 | Nov. 19-én | Pálos András özv. Orbán Zsófia vízén e vegy. | 303 | 1 | 68 év | Vérhas | Nov. 20-án | Vitéz Gyuri és társai | |
| 184 | Nov. 19-én | Szántó Ferenc Szántó Rozália leánya | 1 | 1 | 7 hónap | tüdőgyul. | Nov. 22-én | Vitéz Gyuri és társai | |

# Meghaltak Anyakönyve.

| A megholtnak | | | | | | | | Jegyzetek |
|---|---|---|---|---|---|---|---|---|
| Sorszám | Halálozás napja és órája | Neve és állása, illetve foglalkozása vagy szülei neve | Születési és lakhelye a ház számával | Neme | Életkora | A temetés napja | Az előmondónak neve | |
| 186. | 1 1/2 Március 20án | [illegible] Gyula [illegible] fia | Kiszáca 533 | – | 1 | Kis- | differenz | Kiszáca [illegible] 25-én | Kis- [illegible] | |
| 186. | November 20án | [illegible] Török Mártonné [illegible] leánya | 533 | 1 | 10 napos | Kiszáca nov. 21 | gyöngyös | " | | |
| 187. | Nov. 21 | Kauzsa Karpány Andrásné Simonyák Kauzsa leánya | 276 | 1 | [illegible] | [illegible] | [illegible] | " | | |
| 188 | Nov 22 | Pol [illegible] [illegible] fia | 457 | 1 | 1 [illegible] | Nov 23 | [illegible] | " | | |
| 189. | Nov 23 | Kauzsa Simon Simonyák Kata [illegible] | 44 | 1 | 12 hónapos | Kauzsa 24 | [illegible] | " | | |
| 190 | November 25én | Hellai [illegible] Marcsák Kauzsama [illegible] | 145. | 1 | 16 éves | [illegible] | mellbetegség | Nov. 26 | | |
| 191 | Novem. 25. | Ezenkívül Kiszáca Bukály Marcsák Kauzsa leánya | 179. | – | 5 napos | Nov. 26 | gyöngyös | " | | |
| 192. | Novem. 25én | Ezenkívül Marcsák Bukály Simon Mária leánya | 31 | 1 | | Nov 27én | Braud | " | | |

# Meghaltak Anyakönyve.

| Sorszám | Év és napja a kimulásnak | A megholtnak neve és állása hitvesének vagy szüleinek neve | születési és lakhelye a ház számával | neme | Életkora | Özvegy vagy hajadon más neme | Halva találtak vagy temetnek | Az elemetőnek neve | Jegyzetek |
|---|---|---|---|---|---|---|---|---|---|
| 193 | 1892 [illegible] 18. | Fulsa Franciszka Sándor [illegible] Anna leánya | Király ú.c 38 | — 1 | 4/12 [illegible] | [illegible] | 1892 [illegible] 17 | Utcabeliek [illegible] | |
| 194 | [illegible] 27 | Mária Sakits Sándor [illegible] leánya | Ny-Verbász 166. [illegible] Király u. | 1 | [illegible] | [illegible] | [illegible] 20. | | 179 szám alatti [illegible] Tóth [illegible] 14 [illegible] [illegible] [illegible]

# Meghaltak Anyakönyve.

| | Halálozás napja és órája | A megholtnak neve és állása Hitvesének vagy szülőinek neve | születési és lakhelye a ház-számával | Neme | Életkora | A halál oka | Halálra és napja a temetésnek | Az eltemetések neve | Jegyzetek |
|---|---|---|---|---|---|---|---|---|---|
| 201 | 1892 Január 4-én | András Vazár András Vazár Anna fia | Kórház 161 | 1 | 1 év 7 hó | agyhártyagyulladás | Január 6-án | Református | |
| 202 | Dec. 4. | Tóth Pavlov Mihály Tóth Erzsébet fia | 199. | 1 | 3 évesen | | Dec. 5-én | | |
| 203. | dec. 6-án | Mihály Mozsár József Lovrecz Mária fia | 487. | 1 | 1 éves | | dec. 7-én | | |
| 204. | dec. 8-án | András Turdal János Bíziadesz Zsuzsa | új kórház | 1 | 4 éves | | dec. 9-én | | |
| 205 | dec. 9-én | Mihály Gombár Krizmanich Mihály és Harpán Mária fia | 117 | 1 | 9 napos | gyengeség | dec. 10-én | | |
| 206. | dec. 9-én | Pál Mojzsis Pál és Kulits Erzsébet fia | 401 | 1 | 8 hó | mellbetegség | dec. 10-én | | |
| 207. | dec. 10 | Mihály Kollár Agárszky Anna Jörge | 241. | 1 | 72 éves | kihűlés | dec. 11-én | | |
| 208 | dec. 12-én | Mária Tóth András és Kollár Zsuzsa leánya | 513 | 1 | 3 3/4 éves | | dec. 13-án | | |

# Meghaltak Anyakönyve.

| | Évszám napja a halálesetnek | A megholtnak neve és állása özvegyének vagy szülőinek neve | születése és lakhelye a házszámmal | a ház | Kora |
|---|---|---|---|---|---|
| 209 | 1892 December 12-én | Pál Mészáros János Mészáros Kádár Pál fia | 443. | 1 | 21 éves |
| 210. | decz. 13 | Mihály Kalitka János Magyar Erzsébet fia | 476. | 1- | 3 éves |
| 211 | decz. 14. | Pál Szomora János Szabadszállásról | Otthoshoz | 1- | 14 napos |
| 212 | decz. 15. | Krizsan János Malya Anna | 498. | 1 | 56 éves |
| 213 | decz. 19. | Veronka Mendyan Mihály hitvese Anna Lánya | Nagy-Alpár | - | 1 éves |
| 214. | decz. 19 | Maria Szarvas Istvánné Elvégyan Lánya | 519 | - 1 | 10 éves |
| 215. | decz. 28. | János Lepósa-Sándor Macsak Zs[illegible] | 364. | 1- | 10 hó |
| 216. | decz. 28 | János Szügyi Pál és Vrska Lujza | 459. | 1 | 5 éves |

| | Évszám napja a temetésnek | Az elhunytak neve | Jegyzetek |
|---|---|---|---|
| [illegible] | December 13-án | [illegible] | |
| [illegible] | December 14-én | | |
| [illegible] | decz. 15. | | A gyermek anyja a helyi [illegible] anyakönyvben X. Lucz név alatt jegyeztetett [illegible] Vélent |
| [illegible] | decz. 16 | | |
| [illegible] | decz. 20. | | |
| [illegible] | decz 21 | | Az apja nem a Kerecsendi anyakönyv 1892 évi 170-ik sorszám alatt lett [illegible] |
| d [illegible] | | | |
| [illegible] | decz 29. | | |
| [illegible] | decz. 29 | | |

# Meghaltak Anyakönyve. 1892.

| | A megholtnak | | | | | | | | | |
|---|---|---|---|---|---|---|---|---|---|---|
| | Születése napja és kimutatásunk | neve és állása házasnak vagy szülőinek neve | születési és lakhelye a ház számával | nemre | | életkora | | Halálozás napja és esperesi kerület | Az elhunytak neve | Jegyzetek |
| 217. | 1892 December 28. | Mária Pirkiadecz János Földy Anna fia | Kiszáca 265. | | 1 | 12 napos | | 1892 December 29. | Gyöngyös | Urbanovics Lajos és társa. |
| 218 | decz 28. | János Tesler György és Jambrich Mária fia | 231. | | 1 | 2 éves | | decz. 29. | Ugyhelyi | Urbanovics Lajos és társa. |
| 219. | Október 22 | Pál Orgován Andrásné Hambrich Mária fia | Kiszáca | | 1 | 1 éves | | — | Ugyhelyi | — — 8178 sz. orvosi kig. 1892 Hivatal értesítése alapján |
| 220 | November 6án | Mihály Domonyi Istvánné Mrkos Lajos fia | Kiszáca | | 1 | 1 éves | | | | 8053 sz. orvosi kig. 1892 értesítése alapján |
| 221 | November 13 | András Mihorovics András Csizmanovics Lajos fia | Kiszáca | | 1 | 1 éves | | | | 8177 sz. orvosi kig. 1892 értesítése alapján |

A másodlat kiadatott
Kiszáca, 1893 évi Január 2 án

Ubrankij János,
helyettes Ulkos e. megbízott

A 2/6

# Kiszáosi

Evangel. ágost. hitv. egyh. anyakönyveinek másolata

1893-ik évtől

KISZAJ SZI EVANG
LELKÉSZI HIVAT
1893

# Meghaltak

# Anyakönyve.

| Sorszám | Éve és napja a kimúlásnak | A megholtnak neve és állása hitvesének vagy szüleinek neve | születési és lakhelye a ház számával | neme f. | neme n. | Életkora | Jegyzetek |
|---|---|---|---|---|---|---|---|
| 1 | 1893 Január hó 1-én | Kovacsics Mucka János és Kulik Mária leány | Kápolna 573 | – | 1 | 2¼ éves | A törvényes anyakönyvben az anyja állítólag a halálban nagyi Lidia Szirmay Károly lak. Kulik Mária is nem adatott fel. Ad 6 Márc. |
| 2 | 1893 Január hó 5-én | Franciskits Pál napszámos Csuka Mária — özv. | 423 | 1 | – | 63 éves | Ad sept. 5-én Márc. Ad sept. 5-én Mucka Mária |
| 3 | 1893 Január hó 6-án | Özv. Domonyi Pál néhai Kulik Zsuzsa özvegye | 346 | – | 1 | 69 éves | Ad sept. Mucka Mária |
| 4 | 1893 Január hó 9-én | Csanádi Pálik Pál és Franciskits Erzsébet fia | 44 | 1 | – | 1 éves | |
| 5 | 1893 Január hó 9-én | Andrási Mary Mihály és Malenszky Karolina fia | 388 | 1 | – | 5 nap | |
| 6 | 1893 Január hó 15-én | Kardelli Kardelli Fördös Mária neje | 363 | – | 1 | 46 éves | |
| 7 | 1893 Január hó 16-án | Tános Ozvald Jakab és Becker Margaréta fia | Kápolna városház | 1 | – | 16 napos | |
| 8 | 1893 Január hó 17-én | Pirovácsy Karl Jánoczky Mihály neje | 401 | – | | 48 éves | |

| Születés vagy a halálnak ideje | Helye és napja a temetésnek | Az elemzések neve | Jegyzetek |
|---|---|---|---|
| Szülemlett | Kápolna Január hó 2-án | Orbán László | A törvényes anyakönyvben az anyja állítólag a halálban nagyi Lidia Szirmay Károly lak. Kulik Mária is nem adatott fel. Ad 6 Márc. |
| Kihalt | Kápolna Január hó 6-án | " | Ad sept. 5-én Márc. Ad sept. 5-én Mucka Mária |
| Kihalt | Kápolna Január hó 7-én | " | Ad sept. Mucka Mária |
| Kihalt | Kápolna Január hó 9-én | " | |
| Szülemlett | Kápolna Január hó 10-én | " | |
| Kihalt | Kápolna Január hó 15-én | " | |
| Kihalt | Kápolna Január hó 17-én | " | |
| Kihalt | Kápolna Január hó 17-én | Albáffy János pap tanú kérésére | |

Kiadási Pályázta J. Károly-utczában Czeczina

# Meghaltak

# Anyakönyve.

| | | A megholtnak | | | | | Jegyzetek |
|---|---|---|---|---|---|---|---|
| | Halála napja a halál oka | neve és állása hitvesének vagy szüleinek neve | születési és lakhelye a ház számával | neme | | kora | |
| | | | | férfi | nő | | |
| 1 | [illegible] | Gyorgya Mariska napszámos [illegible] leánya | Kisfalu 46 | 1 | | 1 [illegible] | |
| 1 | [illegible] | János Czeglédi András és Gombár Zsuzsa fia | [illegible] | 1 | | 6 [illegible] | |
| 1 | [illegible] | Kalapfy Zsuzsa Pethe István neje | [illegible] | | 1 | [illegible] | |
| | [illegible] | Nagy György [illegible] Kovács Zsuzsa [illegible] | [illegible] | | | | |
| | Február 1 | Vida [illegible] Szentpéteri Anna [illegible] | Szentpéteri [illegible] | | 1 | | |
| 1 | Február [illegible] | Czeman Mariska Benkő Anna [illegible] | 406 | | 1 | 8 [illegible] | |
| 3 | Február 13 | [illegible] Anna [illegible] Mária [illegible] [illegible] | 48 | | | [illegible] | |
| 1 | Február 13 | Czeman Zsuzsa [illegible] Czeman Mariska [illegible] | 5.16 | — | | 38 [illegible] | |

| Születés vagy a halálnak más neme | Helye és napja a születésnek | Az elhalálozónak neve | Jegyzetek |
|---|---|---|---|
| Czeman Mariska | Kisfalu Szentmárton 14-én | Czeman Kapitány [illegible] | |
| nyolcfejű | Kisfalu Szentmárton 6 | " | |
| Czeman | Kisfalu Szentmárton 31 | " | |
| Kapitány | Kisfalu Szentmárton 31 | " | |
| Kisasszony | Kisfalu Szentmárton 5 | " | |
| Czeman | Kisfalu Szentmárton 3 | " | |
| [illegible] | [illegible] Szentmárton 14 | " | |
| nyolcfejű | Kisfalu Szentmárton 14 | " | |

Kiadta Perutz és Társai a Nyomdából Bp. Pesten

# Meghaltak Anyakönyve.

| Sorszám | Hónap és napja a meghalálozásnak | A megholtnak neve és állása hitvesének vagy szüleinek neve | születési és akkhelye a haz szállásán | neme | életkora |
|---|---|---|---|---|---|
| 7 | 1863 február 5 | [illegible] Mária neje | [illegible] | | 65 [illegible] |
| 18 | február 17 | [illegible] Mária [illegible] Károly [illegible] | [illegible] | | 4 nap |
| 19 | február 19 | [illegible] Pál [illegible] Pál [illegible] | [illegible] | [illegible] | 10 [illegible] |
| 20 | február [illegible] | [illegible] [illegible] [illegible] | [illegible] | | [illegible] |
| 21 | február 22 | [illegible] [illegible] [illegible] | [illegible] | | [illegible] |
| 22 | február [illegible] | [illegible] [illegible] [illegible] | [illegible] | [illegible] | 9 napos |
| 23 | február [illegible] | [illegible] [illegible] [illegible] | [illegible] | [illegible] | 30 [illegible] |
| 24 | [illegible] | [illegible] [illegible] [illegible] | [illegible] | | 16 [illegible] |

| Ezen [illegible] anyakönyvnek [illegible] | Hova és napja a [illegible] | Az elmenőnek neve | Jegyzetek |
|---|---|---|---|
| [illegible] | [illegible] február 16 | [illegible] [illegible] | |
| [illegible] | [illegible] február 17 | " | |
| [illegible] | [illegible] február 19 | " | |
| [illegible] | [illegible] február [illegible] | [illegible] [illegible] | |
| [illegible] | [illegible] február [illegible] | [illegible] [illegible] | |
| [illegible] | [illegible] [illegible] | " | |
| [illegible] [illegible] | [illegible] február 28 | " | |
| [illegible] | [illegible] Március 4 | " | |

Kapható Pesten a Lánypatikában Eisnél.

# Meghaltak Anyakönyve.

| Sorszám | Év és napja a hónapnak | A megholtnak neve és állása házasnak vagy szüle nek neve | születése és lakhelye a házasoknál | neme | Életkora |
|---|---|---|---|---|---|
| 16 | 1873 Március 5 | Kovács Gyö[illegible] Özvegy [illegible] | 1 [illegible] | | [illegible] |
| 16 | Március 5 | [illegible] [illegible] | [illegible] | | [illegible] |
| [illegible] | [illegible] [illegible] 1 | [illegible] [illegible] [illegible] | [illegible] [illegible] | | [illegible] |
| [illegible] | [illegible] Március [illegible] | [illegible] [illegible] [illegible] | [illegible] [illegible] | | [illegible] |
| [illegible] | Március 17 | [illegible] [illegible] | [illegible] | | [illegible] napos |
| [illegible] | Március 14 | [illegible] [illegible] [illegible] | [illegible] | | [illegible] [illegible] |
| 12 | Március 15 | Simon Mihály [illegible] | [illegible] | | [illegible] |

| Sorszám | Hónap és napja a temetésnek | Az elhunytnak neve | Jegyzetek |
|---|---|---|---|
| [illegible] | Kápaus Március [illegible] | Orbán rabbi tanító | |
| [illegible] | Kápaus Március 6 | [illegible] | |
| [illegible] | Kápaus Március 12 | [illegible] | |
| [illegible] | Kápaus Március [illegible] | [illegible] | |
| [illegible] | Kápaus Március 17 | [illegible] | |
| [illegible] | Kápaus Március 16 | [illegible] | |
| [illegible] | Kápaus Március 25 | [illegible] | |
| [illegible] | Kápaus Március 26 | [illegible] | |

# Meghaltak Anyakönyve.

| Év, | Éve és napja a kimulásnak | A megholtnak neve és állása hitvesének vagy szülőinek neve | születési és lakhelye a ház számával | neme | Életkora | Az elhunytnak neve és állása | Jegyzetek |
|---|---|---|---|---|---|---|---|
| 33 | 1893 Március 28 | [illegible] | [illegible] | | 8 [illegible] | [illegible] Március 29 | [illegible] |
| 34 | [illegible] | [illegible] | [illegible] | | [illegible] | [illegible] April 3 | [illegible] |
| 35 | [illegible] April 4 | [illegible] | [illegible] | [illegible] | 35 [illegible] | [illegible] April 5 | [illegible] |
| 36 | [illegible] | [illegible] | [illegible] | | 58 [illegible] | [illegible] April 7 | |
| 37 | [illegible] | [illegible] | [illegible] | | [illegible] | [illegible] April 7 | Ev. nyá. anyakönyvi kivonat [illegible] |
| 38 | [illegible] | [illegible] | [illegible] | | [illegible] | [illegible] April 14 | |
| 39 | [illegible] 16 | [illegible] | [illegible] | [illegible] | [illegible] | [illegible] April 18 | |
| 40 | [illegible] 8 | [illegible] | [illegible] | | [illegible] | [illegible] April 12 | |

Kiadott példány 5 számozandó lapból.

# Meghaltak

# Anyakönyve.

| | | A meghaltnak | | | | |
|---|---|---|---|---|---|---|
| | Hány és melyik napon a halál állott be | Neve és állása (ha özvegy vagy árvának neve) | Születési év, hely és ház számával | Neme | Életkora | |
| 41 | [illegible] | [illegible] | [illegible] | | [illegible] | |
| 42 | [illegible] | [illegible] | [illegible] | [illegible] | [illegible] | |
| 43 | [illegible] | [illegible] | [illegible] | | [illegible] | |
| 44 | [illegible] | [illegible] | [illegible] | | [illegible] | |
| 45 | [illegible] | [illegible] | [illegible] | | [illegible] | |
| 46 | [illegible] | [illegible] | [illegible] | | [illegible] | |
| 47 | Május 1ső | Károlis Károly — Szunka Mária Özvegye | 1[illegible] | V[illegible] | [illegible] | |
| 48 | Május [illegible] | [illegible] | [illegible] | | [illegible] | |

| | | | Jegyzetek |
|---|---|---|---|
| [illegible] | [illegible] | [illegible] | |
| [illegible] | [illegible] | | |
| [illegible] | [illegible] | | |
| [illegible] | [illegible] | " | |
| [illegible] | [illegible] | " | |
| [illegible] | [illegible] | " | |
| [illegible] | [illegible] | " | |
| [illegible] | [illegible] | | |

# Meghaltak

# Anyakönyve.

| Sz. | Éve és napja a kimúlásnak | A megholtnak neve és állása hitvesének vagy szülőinek neve | születési és lakhelye a ház számával | neme | Életkora | Halálának neme és oka | Halálának napja a ház számával | Az elhunytnak neve | Jegyzetek |
|---|---|---|---|---|---|---|---|---|---|
| 49 | 1849 Május 5-én | Csapelya Pál Molly Anna gyermeke | Gyöngyös 1 | f. | 2½ hó | | | | |
| 50 | 1849 Május 8 | Csapelya Pál Csatlós zsidó gyermeke | Gyöngyös 1 | f. | 32 | | | | |
| 51 | 1849 Május 6-án | Hanz Pál és Barkóczi Mária leánya | 318 | —/1 | 14 napos | | | | |
| 52 | 1849 Május 3-án | Hanz Barkóczi Mária leánya | 1/15 | | | | | | |
| 53 | 1849 Május 27 | Csapelya Molly Kálló Mária fia | 2/15 | 1 | 2 hónapos | | | | |
| 54 | | | | | | | | | |
| 55 | | | 101 | | | | | | |
| 56 | | Ezsebet Hanz Csatlós leánya | 3/3 | | | | | | |

Ráskai Dániel könyvnyomdászata Gyöngyösön

# Meghaltak Anyakönyve.

| Sorszám | Keresztnevük a szülőknek | A megholtnak neve és állása hitfelekezete vagy szülőinek neve | születése és lakhelye a ház számával | neme | Életkora |
|---|---|---|---|---|---|
| 57 | 1890 Június 10-én | János Dékán István Marek Anna | Kisfalu 398 | f | 2 hónap |
| 58 | 890 Május 18-án | Özvegy Erdélyi Tamásné szül. | Kisfalu | | |
| 59 | 890 június 4-én | Anna Orosvári Mihály | 308 | f | 5 hetes |
| 60 | 890 Június 4-én | Gyurka György Harlinka Kata | 286 | f | 03 hónap 2 hét 24 nap |
| 61 | 890 Június 5-én | Orosvári Hanna György Tóvay Anna | 241 p. | | |
| 62 | 890 június 7-én | György Kálmán Tóvay Anna | 485 | f | 1 hét |
| 63 | 1890 Június 11 | Özv. Tóvay Gombos Pál Kisfalu Mária | 411 | | 74 hónap 7 hét 1 nap |
| 64 | 890 Június 3 | Pál Tóvay Kisfalu Anna | 475 | f | 85 hónap 3 hét 21 nap |

| Keresztnevük vagy a halál neme | Keresztnevük a szülőknek | Az elhunytak neve | Jegyzetek |
|---|---|---|---|
| György | Kisfalu Június 10-én | Makszlakon | |
| ( | Kisfalu Május 19-én | Tóvay ( | Az apjával együtt Makszlakon hivatalból eltemetve. |
| Anna | Kisfalu Június 10-én | Makszlakon | |
| Gyurka | Kisfalu Június 11-én | Makszlakon | |
| György | Kisfalu Június 10-én | Makszlakon | |
| Tóvay | Kisfalu [illegible] | Makszlakon | |
| Gombos | Kisfalu Június | Makszlakon | A kóklai anyakönyvben a volt család neve. Kisfalun van eltemetve. Makszlakon |
| [illegible] | Kisfalu Június 7-én | Makszlakon | |

# Meghaltak Anyakönyve.

| | Ke- és napja a halál esetnek | A megholtnak neve és állása hitvesének vagy szülőinek neve | születési és lakhelye a ház számával | neme | Életkora | Az elhunytnak neve | Jegyzetek |
|---|---|---|---|---|---|---|---|
| 68 | 1893 Július 4-én | [illegible] | Kispest | | [illegible] | [illegible] | |
| 69 | 1893 Július 6 | [illegible] | Bajan Kispest 153 | | [illegible] | [illegible] | [illegible] |
| [illegible] | [illegible] | [illegible] | [illegible] | | [illegible] | [illegible] | |
| 68 | 1893 Augusztus 4-én | Kari [illegible] | 532 | | [illegible] | [illegible] | |
| 69 | 1893 Augusztus 5-én | Kornyik Mari | Bacsay ucca [illegible] | — | 1/2 [illegible] | [illegible] | Kornyik Mária Kispest 532 sz. alatt lakó [illegible] |
| 70 | 1893 Augusztus 10 | Kari [illegible] | Kispest 430 | / | 1/2 [illegible] | [illegible] | |
| 71 | 1893 Augusztus 18 | Kari [illegible] | Kispest 423 | / | 1/2 [illegible] | [illegible] | |
| 72 | 1893 Augusztus 20 | [illegible] | Kispest | / | [illegible] | [illegible] | |
| [illegible] | [illegible] | [illegible] | [illegible] |

# Meghaltak Anyakönyve.

| | Év és napja a halálozásnak | A megholtnak neve és állása hitvesének vagy szülőinek neve | születési és lakhelye a ház számával | neme | Életkora | Eltemetésének napja a temetőnek neve | Az elhunytak neve | Jegyzetek |
|---|---|---|---|---|---|---|---|---|
| 73 | 1895 Augusztus 21 | Lendvai [illegible] Lendvai Károly Zsuzsa fia | Kispaisi 519 | | 1 nap | Kispaisi Augusztus 23 | [illegible] | |
| 74 | 1895 Augusztus 21 | Lendvai Károly Lendvai [illegible] Lendvai Zsuzsa leánya | Kispaisi Lendvai 172 sz. házban | | 7 hónap | Kispaisi Augusztus 22 | [illegible] | |
| 75 | 1895 Augusztus 24 | [illegible] | [illegible] | | [illegible] Március 30 | [illegible] | [illegible] | |
| 76 | 1895 Augusztus 27 | Szűcs Mihály Gyurga Éva fiúgyermeke | Kispaisi 73 | | [illegible] | Kispaisi Augusztus 28 | [illegible] | |
| 77 | 1895 Augusztus 29 | Pál [illegible] Pál Károly Zsuzsa fia | Kispaisi 65 | | [illegible] | Kispaisi Augusztus 30 | [illegible] | |
| 78 | 1895 Szeptember 8 | Karacsonyi Katalin [illegible] Karacsonyi Mihály neje | Kispaisi 415 Pelsőczi Kispaisi 415 | | [illegible] | Kispaisi Szeptember 10 | [illegible] | |
| 79 | 1895 Július 28 | Karácsonyi Márton [illegible] Karácsonyi Pál Gyurga Katalin fia | [illegible] Kispaisi Karácsonyi kertje | | [illegible] | [illegible] | [illegible] | Karácsonyi 1895 évben [illegible] a [illegible] Karácsonyi [illegible] [illegible] |
| 80 | 1895 Szeptember 15 | Ábrahám (Ikergyermek) Lang Fülöp [illegible] Greifenstein Krisztina. | Kaszó-Ilpai | | [illegible] 30 napos | Kispaisi Szeptember 17 | [illegible] | |

# Meghaltak Anyakönyve.

| Év és napja a kimutatásban | A megholtnak neve és állása hitvesének vagy szülőinek neve | születési és lakhelye a ház számával | neme | életkora | Az elhunyt apja és anyja neve, születési helye | Az elhunyt házastársának neve | Jegyzetek |
|---|---|---|---|---|---|---|---|
| 81 1893 September 16 | Éva Lang Mihályné született Gerstbauer Hanna | Vágh Ujfalu / | | 14 napos | Lang Jakab és Gerstbauer Hanna | | |
| 82 1893 September 9 | Kellai Mihályné született Zsarki | Kisfalu 318 / | | | | | |
| 83 1893 Október 3 | Oszvald Ádám Oszvald Anna | Kisfalu / | | | | | |
| 84 1893 Október 4 | Kéri Terézia Erzsébet leánya | Kisfalu | | | | | |
| 85 1893 Október 11 | Marsek Károly [illegible] | [illegible] | | | | | |
| 86 1893 Október 17 | István [illegible] | Kisfalu 11 | | | | | |
| 87 1893 Október 14 | Jónás Zsuzsanna Mihályné született Zsarki | Kisfalu 503 / | | | Jónás Pál és Marek Zsuzsanna | | A fenti elhunyt anyakönyvi bejegyzés az anyja Marek Zsuzsanna születési anyakönyvi kivonata alapján történt. |
| 88 1893 Október 18 | András Kálmán Halasy Erzsébet | Kisfalu 132 / | | | | | |

Kiadja Pozsonyi könyvnyomdászok Egyesülete

# Meghaltak Anyakönyve.

| | A megholtnak | | | | | Jegyzetek |
|---|---|---|---|---|---|---|
| | halála napja a kimutatás szerint | neve és állása hitvesének vagy szüleinek neve | születési és lakhelye a ház-számával | neme | életkora | |
| 89 | 1893 október 9 | [illegible] | [illegible] | | [illegible] | |
| 90 | 1893 október [illegible] | [illegible] | [illegible] | / | [illegible] | |
| 91 | 1893 október 2 | [illegible] | [illegible] | / | [illegible] | |
| 92 | 1893 október [illegible] | [illegible] | [illegible] | / | [illegible] | |
| 93 | 1893 November 2-án | [illegible] | [illegible] | / | [illegible] | |
| 94 | 1893 November 3 | [illegible] | [illegible] | / | [illegible] | |
| 95 | 1893 November 12 | [illegible] | [illegible] | / | [illegible] | |
| 96 | 1893 November 3 | [illegible] | [illegible] | / | [illegible] | |

| | Halála napja a kimutatás szerint | Helye és napja a temetésnek | Az elhunytak neve | Jegyzetek |
|---|---|---|---|---|
| [illegible] | [illegible] | [illegible] | [illegible] | [illegible] |
| [illegible] | [illegible] | [illegible] | [illegible] | [illegible] |
| [illegible] | [illegible] | [illegible] | [illegible] | [illegible] |
| [illegible] | [illegible] | [illegible] | [illegible] | [illegible] |
| [illegible] | [illegible] | [illegible] | [illegible] | [illegible] |
| [illegible] | [illegible] | [illegible] | [illegible] | [illegible] |
| [illegible] | [illegible] | [illegible] | [illegible] | [illegible] |
| [illegible] | [illegible] | [illegible] | [illegible] | [illegible] |

# Meghaltak Anyakönyve.

| A megholtnak | | | | | | Halál neme vagy a mi elnek mása neme | Helye és napja a temetésnek | Az elhunytnak neve | Jegyzetek |
|---|---|---|---|---|---|---|---|---|---|
| Sorszám | Halála napja a hónapnak is | Neve és állása házastársának vagy szülőinek neve | születése és lakhelye a ház számával | kora | elhunyta | | | | |
| 97 | 14 November | [illegible] | [illegible] | | | [illegible] | Rákos 1893 November 15 | [illegible] | |
| 98 | 1893 November 14 | Klonka Anna Martinka Pál neje | Rákoscsaba Szarvas | | | [illegible] | Rákos 1893 November 15 | Mihalkovics | |
| 99 | 1893 November 16 | Özvegy Klinka Mihály Gyula Zsuzsa | Rákos 367 | | 8 nap | [illegible] | Rákos 1893 November 17 | Mihalkovics | |
| 100 | 1893 November 19-én | Mária Gyula Mihály Gyula Károly | 328 | | 7 nap | [illegible] | 1893 November 20-án | Mihalkovics | |
| | [illegible] | [illegible] | [illegible] | | | [illegible] | [illegible] | [illegible] | |
| 101 | 1893 [illegible] | Özvegy [illegible] | 362 | | 6 hét | [illegible] | 1893 [illegible] | [illegible] | |
| 102 | 1893 November 21 | [illegible] | 248 | | | [illegible] | 1893 November 21 | Mihalkovics | |
| 103 | [illegible] | [illegible] | [illegible] | | | [illegible] | [illegible] | [illegible] | [illegible] |

# Meghaltak Anyakönyve.

| Sor-szám | A meghaltnak | | | | | | Betegség, sérülés vagy halálnak más neme | Halála napja a hónapban is | Az elhunytnak neve | Jegyzetek |
|---|---|---|---|---|---|---|---|---|---|---|
| | Halála napja a hónap számával | neve és állása házastársának vagy szülőinek neve | születési és lakhelye a ház számával | neme | | életkora | | | | |
| | | | | férfi | nő | | | | | |
| 108 | 29 November | Vancsek Ferenc Miklós Ferenc [illegible] | Vojka 116 | / | | 4 hét | | [illegible] | [illegible] | |
| 109 | 24 November | [illegible] Sz. Gan. Sáf. Mihovics Ferenc [illegible] | 455 | / | | 1865 évesen 4 hónap | | 26 November | [illegible] | |
| 110 | 29 November | Ödör Gregor Márton [illegible] | 438 | / | | 42 év | | [illegible] | [illegible] | |
| 108 | 27 November | [illegible] Gyancsics [illegible] Ferenc Ferenc [illegible] | 539 | / | | 1890 Angyalföldön 4 év | | [illegible] | [illegible] | |
| 109 | 27 November | [illegible] Botits Anna Jozefa | Horjan 562 | 1 | | 3 hét | | 1 November | Halálra [illegible] | Nincs foltanja volt. [illegible] |
| 110 | 2 December | Mayer Hedvig [illegible] Ferenczi Zsuzsi [illegible] | 366 | | | 1891 évben 2 év | | 4 December | Rákos [illegible] | |
| 111 | 3 December | Szabados Erzsébet [illegible] Pavlov | 414 | | | 34 év | | 5 December | [illegible] | [illegible] |
| 112 | 1 December | [illegible] [illegible] | Mayer Jós Jánosné | | | 45 év | [illegible] | Horjan Február 2 | Halálra [illegible] | |

Kapták Pelmás a Központi Könyvnyomdában Budapesten

# Meghaltak Anyakönyve.

| | A megholtnak | | | | | | Jegyzetek |
|---|---|---|---|---|---|---|---|
| | A meghalt napja a hónap és évnek | neve, valamint házastársának vagy szüleinek neve | született-e házasságban a házszámmal | nemre | Életkora | Halála vagy a halálnak alkalmi neme | Halála napja a temetésnek | Az eltemetésének neve | |
| 113 | 1894 december 11 | András Györgyné Gyarmathy Erzsébet | Kiszács 214 | nő | 1892 | | | | |
| 114 | [illegible] | Anna Gyarmathy Mihályné Pásztor Anna | Kiszács 294 | nő | [illegible] | | december 15 | | |
| 115 | [illegible] | Kolár Jan[illegible] | [illegible] | [illegible] | [illegible] | | | | |

Kiszács 1893. December 31.

KISZÁCSI EVANG. LELKÉSZI HIVAT. 1893

| halt nak | | Az eltemető neve és hivatala | Jegyzet |
|---|---|---|---|
| betegsége vagy a halálnak más neme | temetési helye és napja | | |
| | | | |
| | | | |
| |

# Meghaltak Anyakönyve.

| | | A megholtnak neve és állása házasoknál vagy családnál neve | születési és lakhelye a ház számával | neme | letkor | Jegyzetek |
|---|---|---|---|---|---|---|
| | | | | | | |
| | | | | | | |
| | | | Mannheim | | 42 | |
| | | | | | | |
| | | | Lemnos | | 1 nap | |
| | 17 | | | | | |
| | | | Lilla | | 6 | |
| | 29 | özvegy Simonyi Teréz | Kisnaos | | 76 évet 7 hó | |
| | | | | | | |
| | | | | | | |

Magyar Országos Levéltár

# Meghaltak

# Anyakönyve.

| Sorszám | A megholtnak | | | | Életkora | Lakásának vagy a halálnak utca helye | Lakásának emeleti száma | Az elhunytnak neve | Jegyzetek |
|---|---|---|---|---|---|---|---|---|---|
| | hónapja és napja | neve és állása házasoknak vagy szülőknek neve | születési és lakhelye a ház számával | neme | | | | | |
| 1 | | | | | | | | | |
| 2 | | | | | | | | | |
| 11 | | | | | | | | | |
| | | | | | | | | | |
| 13 | | | | | | | | | |
| 14 | | | Kőszáva 930 fr | | | | | | |
| 15 | Februar 12 | Aselowsky Pál András és Anna fia | Kőszáva 674 fr | | 2 hónap | velchitsa | Kőszáva | | |
| 16 | Februar 13 | Karácsonyi Pál ügyvéd és Hillar Izabella fia | Pozsonyban Kőszáva 415 fr. | | 2 éves | Jelenes | Kőszáva Február hó 15-én | Ulbon Lajos Árendás | |

# Meghaltak Anyakönyve.

| Sorszám | Halál napja és helye | A megholtnak neve és állása házasnak vagy szülének neve | születése és lakhelye a ház számával | neme | Életkora | Betegség vagy a halálnak más neme | Ház- és hadja a temetésnek | Az elhunytak neve | Jegyzetek |
|---|---|---|---|---|---|---|---|---|---|
| 17 | 1894 február 16-án | Gruber József | Kisszad 33 | | | | | | |
| 18 | 1894 február 16-án | Hardelin Dávid | Kiszács 236 | | | | | | |
| 19 | | Cserhan Mihály | Kiszács 55 | | | | | | |
| 20 | ebben 27. | Szabados Sára | Kiszács 332 | | | | | | |
| 21 | ebben 28 | Kaff András | Kiszács | | | | | | |
| 22 | Ebben | Marcsek Zsuzsa | Kiszács 297 | | | | | | |
| 23 | Ebben | Kaff Mihály | | | | | | | |
| 24 | Ebben 7 | Graf | Kiszács 53 | | | | | | |

# Meghaltak

# Anyakönyve.

| | | A megholtnak neve és állása házvezetőnek vagy szülőnek neve | születése és lakhelye a hazszámával | neme | életkora | | | Jegyzetek |
|---|---|---|---|---|---|---|---|---|
| 25 | | Czár | | | | | | |
| | | | | | | | | |
| 20 | 8 | | | | | | | |
| 29 | Márcz 21 | özvegy Kulik Mária | Kiszács 46 | | 74 évre | éjszakán | Kiszács március 22 | Kulik Sándorral a házban. |
| 30 | Márcz 21 | Agarszky Katalin Tamás és Zsuzsánna leánya | Kiszács 237 | | 1 évre | Csepreg | Kiszács március 22 | Urbán Lajos házában |
| 31 | Márcz 21 | Torday János Antalné Anna fia | Kiszács 198 | | 3½ hó | Csepr. | Kiszács március 22 | Urbán Lajos házában |
| 32 | Márcz 26 | Mártonfi Ödön özvegy | Csepreg 78 | | 54 évre | szerencsés | Csepreg március | Nővéry ház |

Kapták: Pesztelt a Nyomorultak Ház Pénztára.

# Meghaltak

# Anyakönyve.

| | | A megholtnak | | | Életkora | | | | Jegyzetek |
|---|---|---|---|---|---|---|---|---|---|
| | | neve és állása | születési és lakhelye | neme | | | | | |
| | | Marcsok Mária | | | | | | | |
| 37 | 8 | Merlya Zsuzsa András és Anna leánya | Keszáros 260 | | 4 hon. | | | | |
| 38 | 8 | Teman Pál György és Erzsébet fia. | Keszáros 15 sk | | 8 hon. | | | | |
| 41 | 13 | | Tura | | | | | | |

# Meghaltak Anyakönyve.

| | A megholtnak | | | | |
|---|---|---|---|---|---|
| | Halálozás napjának kelte napjai | neve és állása házastársa vagy szülőnek neve | születési és lakhelye a ház számával | neme | Életkora |
| 41 | 1894 április 16 | Sálik Márton Rózsadomb Mária fia | Kiszáró 288 | 1 | 4 hó |
| 42 | 1894 április 16 | Amalka Pál Amalka Mihály és Lina Zsuzsanna fia | Kiszáró 334 | 1 | 1 év |
| 43 | | | | | |
| 44 | | György | Kiszáró | | |
| 45 | | özvegy | Kiszáró 18 | 1 | 49 év |
| 46 | | özvegy | Kiszáró | | |
| 47 | április 25 | Vardzsik György Mihály és Anna fia | Kiszáró 333 | | 2 év |
| 48 | Május 19 | Gyenge Zsuzsi, Gyenge András neje | Kiszáró 103 | | 57 év |

| | Halálozás napja és helye | Az elhalálozás oka | Jegyzetek |
|---|---|---|---|
| | | | |
| | 1894 április 17-én Kiszáró | Vérhas Lefolyás | |
| | Kiszáró 1894 április 17 | Vérhas Lefolyás | |
| | | | |
| | | | |
| | | | |
| | Kiszáró április 26. | Szívszélhűdés | |
| Vérhas Gerdes | Kiszáró Magyarkő 14 | Vérhas Lefolyás | |

# Meghaltak

# Anyakönyve.

| Sor-szám | Év és napja a mikor történt | A meghaltnak neve és állása házvezetőnek vagy szülőnek neve | születési és lakhelye a ház számával | neme | Életkora |
|---|---|---|---|---|---|
| 49 | 1894 május 17 | Szilló Julia Szilló Mihály nő | Kisrác 7 sz. | | 6 hó |
| 50 | 1894 május 27 | Szilló Zsuzsa Szilló Gyurka nő | Kisrác ház számra | | 6 hó |
| 51 | 1894 május 31 | Turdely Pál Turdely Ádám és Szabó Éva | Kisrác 605 sz. | | 1 év 1 hó |
| 52 | 1894 | Szilló Mihály, Szilló Mihály és Szabó Zsuzsanna fia | Kisrác 51 | | 1 év |
| 53 | 1894 | Szabó Pál, Szabó Mátyás és Szabó Zsuzsanna fia. | Kisrác 52 | | 1 hó 1 hó |
| 54 | 1894 | Szabó Mihály, Szabó Mihály és Szabó Zsuzsanna fia | Kisrác 53 | | 2 év |
| 55 | 1894 | Szabó Mihály, Szabó Mihály és Szabó Zsuzsanna fia | Kisrác ház számra | | 1 év |
| 56 | 1894 | Szabó Mihály, Szabó Mihály és Szabó Zsuzsanna fia | Kisrác ház számra | | 1 év |

| Születés vagy a halálnak napja | A születés és halálnak helye | Az illetőnek neve | Jegyzetek |
|---|---|---|---|
| Szabó Mihály | Kisrác 1894 május 17 | Szabó Mihály és Szabó Zsuzsanna | |
| Szabó Zsuzsa | Kisrác 1894 május 27 | Szabó Mihály és Szabó Zsuzsanna | |
| Turdely Pál | Kisrác 1894 május 31 | Szabó Mihály és Szabó Zsuzsanna | |
| Szabó Mihály | Kisrác ház számra | Szabó Mihály és Szabó Zsuzsanna | |
| Szabó Pál | Kisrác ház számra | Szabó Mihály és Szabó Zsuzsanna | |
| Szabó Mihály | Kisrác ház számra | Szabó Mihály és Szabó Zsuzsanna | |
| Szabó Mihály | Kisrác ház számra | Szabó Mihály és Szabó Zsuzsanna | |

# Meghaltak Anyakönyve.

| | | A megholtnak | | | |
|---|---|---|---|---|---|
| | | neve és a szülei hitvesének vagy szülőinek neve | születése és lakhelye a ház számával | neme | Életkora |
| | | | | | |
| | | | | | |
| | | | | |

# Meghaltak Anyakönyve.

| Sor-szám | Ideje és napja a kimúlásnak | A megholtnak neve és állása hivatsének vagy szülőinek neve | születése és lakhelye a ház számával | neme f. | nő | Életkora | Betegségének neve, melyben meghalt | Temetésének ideje és napja a temetőnek neve | Az eltemetőnek neve | Jegyzetek |
|---|---|---|---|---|---|---|---|---|---|---|
| | | | | | | | | | | |
| | | | | | | | | | | |
| | | | | | | | | | | |

# Meghaltak

## A megholtnak

| A kimondás napja | neve és állása | születési és lakhelye | neme | kora |
|---|---|---|---|---|
| | | | | |
| | | | | |
| | | | | |

# Meghaltak Anyakönyve.

| Sorszám | Éve és napja a kimúlásnak | A megholtnak neve és állása hitvesének vagy szüleinek neve | születési és lakhelye a ház számával | neme | él | Jegyzetek |
|---|---|---|---|---|---|---|
| | | | | | | |
| | | | | | | |
| | | | | | | |

# Meghaltak

# Anyakönyve.

| Sor szám | Évi és napja a kimúlásnak | A megholtnak neve és állása hitvesének vagy szülőinek neve | születési és lakhelye a ház számával | neme ♂ ♀ | Életkora | Jegyzetek |
|---|---|---|---|---|---|---|
| | | | | | | |
| | | | | | | |
| | | | | | | |
| | | | | | | |
| | | | | | | |
| | | | | | | |
| | | | | | | |
| | | | | | | |
| | | | | | | |
| | | | | | | |

# Meghaltak

# Anyakönyve.

| | | A megholtnak vezeték- és ollása bátyjának vagy atyjának neve | születési és lakhelye a ház számával | neme | életkora | Jegyzetek |
|---|---|---|---|---|---|---|
| | | | | | | |
| | | | | | | |
| 18 | | | Kaszáros 167 | | | |
| 104 | | | Kaszáros 179 | | | |
| 102 | | | Kaszáros 114 | | | |
| 102 | | | | | | |
| 103 | | | | | | |
| 4 | | | | | | |
| 105 | | | Kaszáros | | | |

# Meghaltak

## Anyakönyve. 1824

### A megholtnak

| | | neve, családi állása, hitvesének vagy szüleinek neve | születési és lakhelye a ház számával | neme | életkora |
|---|---|---|---|---|---|
| | 1824 | Mihály, | Kisasz | | |
| 176 | október 3 | Szaovan Szaras, és Zambrich Mária leánya. | 593 | f. | 4 hó |
| 177 | október 9 | Samuel, Szigyi János és Kulek Anna fia. | Kisasz 254 | f. | 4 év, 9 hó |
| 178 | október 11 | Zuzanna, Kovács Samuel a Szaverka Anna leánya. | Kisasz [illegible] | [illegible] | [illegible] |
| 179 | október 11 | Anna, Bicsár János és Szigyarto Zuzanna leánya. | Kisasz [illegible] | [illegible] | 3 nap 1 hó |
| 180 | október 12 | Zuzanna, Kollár Márton és Forko Katalin leánya | Kisasz 192 | [illegible] | [illegible] |
| 181 | október [illegible] | György, Szemán György és Szaverka Zuzanna fia. | Kisasz [illegible] | [illegible] | 1 hó [illegible] |
| 182 | október 13 | Izabella, Kulek Antal és Ormann Katalina leánya. | Kisasz 193 | [illegible] | [illegible] |
| 183 | október [illegible] | Zuzanna, Szaverka Andrea a Szaverka Zuzanna leánya. | Kisasz [illegible] | [illegible] | 1 hét |

### Anyakönyve. 1824

| | | Az elhunytak neve | Jegyzetek |
|---|---|---|---|
| torokgyik | Kisasz október 7. | ~ | [illegible] |
| pneumonia | Kisasz október 9 | Szaverka Anna Zuzanna, ev. illetve. | |
| [illegible] | Kisasz október [illegible] | L. Sz. | |
| [illegible] | Kisasz október [illegible] | L. Sz. | |
| [illegible] | Kisasz [illegible] | L. Sz. | |
| [illegible] | Kisasz [illegible] | L. Sz. | |
| [illegible] | Kisasz [illegible] | L. Sz. | |
| [illegible] | Kisasz [illegible] | L. Sz. | |

# Meghaltak

# Anyakönyve. 18[illegible]

| | Eve és napja a halál esnek | A megholtnak neve és állása hitvesének vagy szülőinek neve | születése és lakhelye a ház számával | neme | Életkora |
|---|---|---|---|---|---|
| | [illegible] | [illegible] | Kisrác | | [illegible] |
| [illegible] | [illegible] | Kertész Pál és [illegible] Zuzsanna leá | [illegible] | [illegible] | [illegible] |
| [illegible] | [illegible] | Sajdek Pál, Kupusz Anna lánya | [illegible] | [illegible] | [illegible] |
| [illegible] | [illegible] | Maria, [illegible] Pál és [illegible] Maria [illegible] | Kisrác | | [illegible] |
| [illegible] | oktober [illegible] | Zatyko Jana és Mihály Ilona leá. | Kisrác [illegible] | | [illegible] |
| [illegible] | [illegible] | Zuzanna, Kadacsin Pál, Palik [illegible] anya | Kisrác [illegible] | | [illegible] |
| [illegible] | [illegible] | Maria, Kertész Pál a Zatyko Maria anya. | Kisrác [illegible] | | [illegible] |
| 20 | [illegible] | Pál, [illegible] Kisrác a Martinko Maria leá. | Kisrác 513 | [illegible] | 4 hó. 3 hó |
| [illegible] | [illegible] | [illegible] Zatyko Jana a Mihály Ilona anya | Kisrác [illegible] | | [illegible] |

| Ha ezen [illegible] halálnak mas neme | Helye és napja a temetésnek | Az elhunytnak neve | Jegyzetek |
|---|---|---|---|
| [illegible] | Kisrác [illegible] | [illegible] | |
| [illegible] | Kisrác [illegible] | [illegible] | |
| [illegible] | Kisrác [illegible] | [illegible] | |
| [illegible] | Kisrác [illegible] | [illegible] | |
| [illegible] | Kisrác [illegible] | [illegible] | |
| [illegible] | Kisrác [illegible] | [illegible] | |
| [illegible] | Kisrác [illegible] | [illegible] | |
| [illegible] | Kisrác [illegible] | [illegible] | |
| [illegible] | Kisrác [illegible] | [illegible] | |
| [illegible] | Kisrác [illegible] | [illegible] | |

Egyház. Pécsvár 1 [illegible] Év rész.

# Meghaltak Anyakönyve.

| | A megholtnak | | | | Hol ment végbe a halálnak mikénte | Helye és napja a temetésnek | Az elvégzőnek neve | Jegyzetek |
|---|---|---|---|---|---|---|---|---|
| | Hány napos a halálakor | neve és a hol halálozások vagy szülőknek neve | születése és lakása vagy a ház számával | neme | Katholikus | | | | |
| 1 | | | | | | | | |
| 2 | | | | | | | | |
| 3 | | | | | | | | |
| 4 | | | | | | | | |
| 5 | | | | | | | | |
| 6 | | | | | | | | |
| 7 | | | | | | | | |
| 8 | | | | | | | | |
| 9 | | | | | | | | |
| 10 | | | | | | | | |

# Meghaltak Anyakönyve.

| Ev és napja a hol történt | A megholtnak neve, hitvesének vagy szülőinek neve | születése és lakhelye a ház számával | neme | Életkora | Betegsége vagy a halálnak más neme | Helye és napja a temetésnek | Az elhunytnak neve | Jegyzetek |
|---|---|---|---|---|---|---|---|---|
| | | | | | | | | |
| | | | | | | | | |
| | | | | | | | | |

# Meghaltak Anyakönyve.

| Éve és napja a kimúlásnak | A megholtnak neve és állása lakhelyének vagy szülőinek neve | születési és lakhelye a ház számával | neme | életkora |
|---|---|---|---|---|
| | | | | |
| | | | | |
| | | | | |
| | | | | |
| | | | | |
| | | | | |
| | | | | |
| | | | | |
| | | | | |
| | | | | |

| Betegség vagy más oknak neve | Helye és napja a temetésnek | Az előmondónak neve | Jegyzetek |
|---|---|---|---|
| | | | |
| | | | |
| | | | |
| | | | |
| | | | |
| | | | |
| | | | |
| | | | |
| | | | |
| | | | |

# Meghaltak Anyakönyve.

| A megholtnak | | | | | Jegyzetek |
|---|---|---|---|---|---|
| | neve és állása | születése és lakhelye | neme | Halála | |
| | házszám | | | | |

KIS... LEÍR... HIVAT...

az évről. Lap sz.

| halnak betegsége vagy a halálnak más neme | temetési helye és napja | Az eltemető neve és hivatala | Jegyzet |
|---|---|---|---|
| | | | |
| | | | |
| | | | |
| | | | |
| | | | |
| | | | |
| | | | |
| | | | |
| | | | |

# Halottak anyakönyve

az [illegible] évről.



| Sorszám | A kimulás éve, napja s helye | A megha[illegible] neve, polgári állása, hitvesének vagy szülőinek neve | A megha[illegible] születése- és lakhelye, házszám | A megha[illegible] neme: fi- nő | A megha[illegible] életkora | Az eltemető neve és hivatala | Jegyzet |
|---|---|---|---|---|---|---|---|
| 1 | [illegible] | Zárt, Urban Pál és Kalya Zuzanna fia | [illegible] | [illegible] | [illegible] | [illegible] | |
| 2 | [illegible] | [illegible] | [illegible] | [illegible] | [illegible] | [illegible] | |
| 3 | [illegible] | [illegible] | [illegible] | [illegible] | [illegible] | [illegible] | |
| 4 | január [illegible] | [illegible] | [illegible] | [illegible] | [illegible] | [illegible] | |
| 5 | [illegible] | [illegible] | [illegible] | [illegible] | [illegible] | [illegible] | |
| 6 | január [illegible] | Zuzanna, [illegible] Maszak [illegible] | [illegible] | [illegible] | [illegible] | [illegible] | |
| 7 | [illegible] | Anna, [illegible] Maszak [illegible] | [illegible] | [illegible] | [illegible] | [illegible] | |
| 8 | [illegible] | [illegible] | [illegible] | [illegible] | [illegible] | [illegible] | |

# Halottak anyakönyve

az ... évről.



| Sorszám | A kimulás éve, napja s helye | neve, polgári állása, hitvesének vagy szülőinek neve | A megszülletési- és lakhelye házszám | neme (fi nő) | életkora | haltnak betegsége vagy a halálnak más neme | temetési helye és napja | Az eltemető neve és hivatala | Jegyzet |
|---|---|---|---|---|---|---|---|---|---|
| | | | | | | | | | |
| | | | | | | | | | |
| | | | | | | | | | |
| | | | | | | | | | |
| | | | | | | | | | |
| | | | | | | | | | |
| | | | | | | | | | |
| | | | | | | | | | |
| | | | | | | | | | |
| | | | | | | | | | |

# Halottak anyakönyve

az . . évről.



| Sorszám | A kimulás éve, napja s helye | A megh- neve, polgári állása, hitvesének vagy szülőinek neve | születésér- és lakhelye, házszám | neme (fi nő) | életkora | haltnak betegsége, vagy a halálnak más neme | temetési helye és napja | Az eltemető neve és hivatala | Jegyzet |
|---|---|---|---|---|---|---|---|---|---|
| | | | | | | | | | |
| | | | | | | | | | |
| | | | | | | | | | |
| | | | | | | | | | |
| | | | | | | | | | |
| | | | | | | | | | |
| | | | | | | | | | |
| | | | | | | | | | |
| | | | | | | | | | |

Lap sz.

# Halottak anyakönyve

az . . évről.

Lap sz.

| Sorszám | A kimulás éve, napja s helye | neve, polgári állása, hitvesének vagy szülőinek neve | születési- és lakhelye, házszám | neme (fi ág) | életkora | halt nak: betegsége vagy a halálnak más neme | temetési helye és napja | Az eltemető neve és hivatala | Jegyzet |
|---|---|---|---|---|---|---|---|---|---|
| 25 | 1[illegible] február 15 | Pivarcsi András és Oktyan Zuzsanna nevelt fia | Vizsaa [illegible] | | | | | | |
| | | | | | | | | | |
| | | | | | | | | | |
| | | | | | | | | | |
| | | | | | | | | | |
| | | | | | | | | | |
| | | | | | | | | | |
| 30 | | | | | | | | | |
| | | Zuzsanna, Medvegy Márton és | Vizsaa | | | | | | |
| | | | | | | | | | |

Lap sz.

# Halottak anyakönyve

az ... évről.

Lap sz.

| Sorszám | A kimulás éve, napja s helye | neve, polgári állása, hitvesének vagy szülőinek neve | A m e g - születési- és lakhelye, házszám | neme fi nő | életkora | haltnak betegsége vagy a halálnak más neme | temetési helye és napja | Az eltemető neve és hivatala | Jegyzet |
|---|---|---|---|---|---|---|---|---|---|
| | | Pál, | | | | | | | |
| | | Tartsai Zsuzsi, Szerencs | | | | | | | |
| | | Pál, | | | | | | | |
| | | | | | | | | | |
| | | | | | | | | | |
| | | | | | | | | | |
| | | | | | | | | | |

# Halottak anyakönyve

az évről.



| Sorszám | A kimulás éve, napja s helye | A megholtak neve, polgári állása, házastársának vagy szülőinek neve | elhalálozási és lakhelye, házszám | neme (fi ol) | életkora | Az eltemető neve és hivatala | Jegyzet |
|---|---|---|---|---|---|---|---|
| | | | | | | | |
| | | | | | | | |
| | | | | | | | |
| | | | | | | | |
| | | | | | | | |
| | | | | | | | |
| | | | | | | | |
| | | | | | | | |
| | | | | | | | |
| | | | | | | | |

# Halottak anyakönyve

az [illegible] évről.



| Sorszám | A kimulás éve, napja s helye | A megholtak neve, polgári állása, hitvesének vagy szülőinek neve | születés- és lakhely, házszám | neme | életkora | Az eltemető neve és hivatala | Jegyzet |
|---|---|---|---|---|---|---|---|
| | | Szuzanna, Szabó Pál és Kolár Szuzanna szülte | | | | | |
| | | [illegible] | | | | | |
| | | [illegible] | | | | | |
| | | [illegible] | | | | | |
| | | [illegible] | | | | | |
| | | [illegible] | | | | | |
| | április | [illegible] | | | | hydropsi | |
| | | Szuzanna, [illegible] | | | | [illegible] | |

# Halottak anyakönyve

az 1875 évről.



| Sorszám | A halálozás éve, napja s helye | A megholtnak neve, polgári állása, hitvesének vagy szülőinek neve | lakhelyének házszám | neme | életkora | halt meg betegsége, vagy a halálnak más neme | temetési helye és napja | Az elhunyt neve és hivatala | Jegyzet |
|---|---|---|---|---|---|---|---|---|---|
| | | Rohut Zuzanna, Harpany Pál neje. | Vízszög | | | tüdővészből | | | |
| | | | | | | | | | |
| | | | | | | | | | |
| | | | | | | | | | |
| | | | | | | | | | |
| | | | | | | | | | |
| | maja 6 | Lorka Terézia, özvegy Vétek Pál neje, | Vízszög | | | vérmérgezés | május | | |
| | május 8 | Zuzanna, Váluck István és Veda Vanda lánya. | Vízszög | | 1 év | vérmérgezés | május | | |
| | május 2 | Zuzanna, Lorcsa Mihály és Rohut Anna lánya | Vízszög | | 1 év, | vérmérgezés | május | | |

Lap sz.

# Halottak anyakönyve

az ..... évről.

Lap sz.

| Sorszám | A kimulás éve, napja a helye | A megh- neve, polgári állása, hitvesének vagy szülőinek neve | lakás- és lakhelye, házszám | neme | életkora |
|---|---|---|---|---|---|
| | | | | | |
| | | | | | |
| | | | | | |
| | | | | | |
| | | | | | |
| | | | | | |
| | | | | | |
| | | | | | |

| haltnak | | Az eltemető neve és hivatala | Jegyzet |
|---|---|---|---|
| vagy a halálnak oka neme | temetési helye és napja | | |
| | | | |
| | | | |
| | | | |
| | | | |
| | | | |
| | | | |
| | | | |
| | | | |

Lap sz.

# Halottak anyakönyve

az 1895 évről.

Lap sz.

| Sorszám | A kimúlás éve, napja s helye | A megh- neve, polgári állása, hitvesének vagy szülőinek születési- és lakhelye, neme | életkora | haltnak betegsége vagy a halál más neme | temetési helye és napja | Az eltemető neve és hivatala | Jegyzet |
|---|---|---|---|---|---|---|---|
| | | | | | | | |
| | | | | | | | |
| | | | | | | | |
| | | | | | | | |
| | | | | | | | |
| | | | | | | | |
| | | | | | | | |
| | | | | | | | |
| | | | | | | | |

Lap sz

# Halottak anyakönyve

az [illegible] évről.

Lap sz

| Sorszám | A kimulás éve napja s helye | A megholt polgári állása, hivatalnak vagy szakmának neve | születési és illetőségi helye | neme | életkora | haltnak betegség vagy a halálnak más neme | temetési helye és napja | Az eltemető neve és hivatala | Jegyzet |
|---|---|---|---|---|---|---|---|---|---|
| [illegible] | [illegible] június 20 | [illegible] özvegye [illegible] leánya. | Pozsony | [illegible] | [illegible] éves | tetanus | Pozsony június 20. | [illegible] | |
| [illegible] | július [illegible] | Szemere Miklós, előbb Pozsony [illegible] városi szolgája, [illegible] fia | Pozsony | [illegible] | [illegible] évi | [illegible] | Pozsony július [illegible] | [illegible] | |
| [illegible] | július 2 | Vámos, Madarassy Rozália [illegible] vénytelen fia. | Pozsony | [illegible] | [illegible] | [illegible] | [illegible] | Eltemettetett [illegible] | [illegible] |
| [illegible] | [illegible] [illegible] | András, [illegible] András és [illegible] [illegible] leánya. | Pozsony | [illegible] | [illegible] évi | [illegible] | Pozsony július [illegible] | [illegible] | |
| [illegible] | [illegible] | [illegible] [illegible] | [illegible] | [illegible] | [illegible] | [illegible] | Pozsony július [illegible] | [illegible] | |
| [illegible] | [illegible] | [illegible] Ludvig [illegible] [illegible] | Pozsony | [illegible] | [illegible] nap | szemölcsből gyengevég | Pozsony július [illegible] | [illegible] | |
| [illegible] | július 22 | [illegible] [illegible], [illegible] György és [illegible] [illegible] [illegible] leánya. | Pozsony Kamengyán uradalom | [illegible] | 17 [illegible] [illegible] hó | tüdővészi fulmonalis | Pozsony július [illegible] | [illegible] | |
| 88 | [illegible] 29 | Malya Mihály, Pozsonyi [illegible] özvegye. | Pozsony 189 | [illegible] | [illegible] [illegible] | [illegible] | Pozsony [illegible] | [illegible] | |

Lap sz.

# Halottak anyakönyve

az évről.

Lap sz.

| Sorszám | A kimulás éve, napja s helye | A megneve, polgári állása, hitvesének vagy szülőinek neve | születés- és lakhelye, házszám | neme fi nő | életkora |
|---|---|---|---|---|---|
| 7 | [illegible] | [illegible] | [illegible] | | |
| 8 | [illegible] | [illegible] | [illegible] | | |
| 9 | [illegible] | [illegible] Mihály Samuel és [illegible] Mária leánya | [illegible] | | [illegible] napok |
| 10 | augusztus 6 | [illegible] András, Lajkon lakó György és Pászka Anna fia. | Vízmaa [illegible] | | [illegible] napja |
| 11 | augusztus 9 | Palák György, [illegible] zanna [illegible] | Vízmaa [illegible] | | [illegible] évről, [illegible] |
| 12 | [illegible] 9 | [illegible] [illegible] [illegible]

Lap sz

# Halottak anyakönyve

az évről.

Lap sz

| Sorszám | A kimulás | A megholtnak | | | | Az eltemető neve | Jegyzet |
|---|---|---|---|---|---|---|---|
| | éve, napja s helye | neve, foglalkozása vagy állása, szülőinek neve | születése és lakhelye | neme | életkora | és hivatala | |
| 87 | [illegible] | Patacsin, Pamba András és Kalsz Mária leánya. | [illegible] | [illegible] | [illegible] | [illegible] | |
| 88 | [illegible] | [illegible] Vadra Zákar és Patacsin Zsuzsa. | [illegible] | [illegible] | [illegible] | [illegible] | |
| 89 | szeptember 1 | [illegible] Ihrtyan Mihály és [illegible] Mária fia. | Pöstyén [illegible] | [illegible] | [illegible] hó | [illegible] | |
| 90 | szeptember 3 | Mária, [illegible] és Zákar, dos Zsuzsa leánya. | Pöstyén 447 | [illegible] | nap | [illegible] szeptember 4 | [illegible] |
| 91 | szeptember 4 | [illegible] Patsek Mihály és Vozár Zsuzsanna fia. | Pöstyén 44 | [illegible] | [illegible] hó | [illegible] szeptember 5 | |
| 92 | [illegible] | Anna, Bagyan János és Pöstyéni Mária leánya. | Pöstyén 92 | [illegible] | 3 nap | [illegible] | |
| 93 | [illegible] | Lány, Ihrtyan András és Urbán Anna nőtlen leánya. | Pöstyén 56 | [illegible] | [illegible] nap | [illegible] szeptember 11 | |
| 94 | szeptember [illegible] | [illegible] Morave Ádám és Nadasny Zsuzsa fia. | Pöstyén [illegible] | [illegible] | [illegible] | [illegible] szeptember [illegible] | |

Lap sz.

# Halottak anyakönyve

az évről.

Lap sz.

| Folyó szám | A kimulás éve, napja s helye | A megholtnak neve, polgári állása, hitvesének vagy szülőinek neve | születése- és lakhelye, házszám | neme fi nő | életkora | A megholtnak temetési helye és napja | Az eltemető neve és hivatala | Jegyzet |
|---|---|---|---|---|---|---|---|---|
| 185 | 1855 [illegible] 25 | Teréza, Rozgai Sándor és Kovách [illegible] leánya. | Rózsa 157 | | 5 hét | | | |
| | | | | | | | | |
| | | | | | | | | |
| | | | | | | | | |

# Протоколъ

Священнослужителей Успенскаго Храма священника Іоанна Іоаннова Февраля 1870:

Февраля 5: Преставился младенецъ сына Іоанна Іоаннова Василія Іоаннова Успенскаго попова 1 месяца, и погребенъ сего числа на Успенскомъ кладбищѣ.

Протоіерей Іоаннъ Іоанновъ

15: Преставился Божіею Волею Іоаннъ Іоаннова Успенскаго попова 8 лѣтъ и погребенъ сего числа на Успенскомъ кладбищѣ.

Протоіерей Іоаннъ Іоанновъ

Марта 1: Преставился Божіею Волею Іоаннъ Іоаннова Успенскаго попова 10 лѣтъ и погребенъ сего числа на Успенскомъ кладбищѣ.

Протоіерей Іоаннъ Іоанновъ

2: Преставился Божіею Волею Іоаннъ Іоаннова Успенскаго попова 13 лѣтъ и погребенъ сего числа на Успенскомъ кладбищѣ.

Протоіерей Іоаннъ Іоанновъ

Марта 4: Преставися Раб Божій Іоаннъ Миладиновъ Житель Кисилскій тридневный живъ лѣтъ 54: и погребся сего 6: въ обыдень Уроби.

Софронъ Никольскій Архимандритъ

Іюлія 16. Преставися Раба Божія Ольга Ужи Саввы Ветлова Жителя Кисилскаго тридневе живъ лѣтъ 17 и погребся сего 18: въ обыдень Уроби.

Софронъ Никольскій Архимандритъ

20: Преставися Раб Божій Ѳедосій Аѳанасьевъ Кисилскій тридневе живъ лѣтъ 75: и погребся сего 22 въ обыдень Уроби. Софронъ Никольскій Архимандритъ

Августа 17: Преставися Раб Божій Іоаннъ Ѳедосіевъ Житель Кисилскій тридневе живъ лѣтъ 7, и погребся сего 19: въ обыдень Уроби. Софронъ Никольскій Архимандритъ

18: Преставися Раб Божій Димитръ Гаврановъ Житель Кисилскій тридневе живъ лѣтъ 65: и погребся сего 20: въ обыдень Уроби Софронъ Никольскій Архимандритъ

28: Преставися Раб Божій Захарія Крезъ Житель Кисилскій тридневе живъ лѣтъ 60: и погребся сего 31: въ обыдень Уроби Софронъ Никольскій Архимандритъ

Септевріа 1: Преставися Раб Божій Василій Сина Ѳомина Вощанова Жителя Кисилскаго тридневе живъ лѣта 72, и погребся сего 3: въ обыдень Уроби

Софронъ Никольскій Архимандритъ

10: Преставися Раб Божій Миладенъ Іоаннъ Ѳеодоровъ Ветъ Ѳеодіи Иконова Жителя Кисилскаго тридневе живъ лѣтъ 0, и погребся сего 12: въ обыдень Уроби

Софронъ Никольскій Архимандритъ

Октовріа 1: Преставися Раба Божія Стефанида сирота тридневе живъ Іоанна Іереа Жителя Кисилскаго тридневе живъ лѣтъ 6. и погребся сего 3: въ обыдень Уроби

Софронъ Никольскій Архимандритъ

10. Преставися Раба Божія Миладенъ Христина Ужи Авки Милетина Жителя Кисилскаго тридневе живъ 3 лѣтъ 8 мѣсяцъ и погребся сего 12: въ обыдень Уроби

Софронъ Никольскій Архимандритъ

16. Преставися Раб Божій Миладенъ Аркадій Сынъ Стефанія Василіова Жителя Кисилскаго тридневе живъ дней 10: и погребся сего 18 въ Уроби обыдень

Михаилъ Ѳеодосіевичъ Архимандритъ

Ноемврія 6. Преставися Раб Божій Стефанъ Сидонскій Житель Кисилскій тридневе живъ лѣтъ 62. и погребся сего 8: въ обыдень Уроби

Михаилъ Ѳеодосіевичъ Архимандритъ

12: Преставися Раб Божій Ольга Миладиновъ Житель Кисилскій тридневе живъ лѣтъ 82: и погребся сего 14: въ обыдень Уроби

Михаилъ Ѳеодосіевичъ Архимандритъ.

13. Преставися Раб Божій Павелъ Сынъ Титовъ Житель Кисилскій, тридневе живъ лѣтъ 12 и погребся сего 15: въ Уроби обыдень Михаилъ Ѳеодосіевичъ Архимандритъ.

22. Преставися Раба Божія Миладенъ Софра Дудева Жена Соловца Жителя Кисилскаго тридневе живъ лѣтъ 2 и погребся сего 24: въ обыдень Уроби

Михаилъ Ѳеодосіевичъ Архимандритъ

с Генваря 26:

Преставися Раба Божія Младенецъ Илія сынъ Матвея Кузмина Ямщика Деревни, тамошняго Ея погребенъ сего 28. во Обыдень Гробъ

Михаилъ Ферапонтовъ
Администраторъ

2 Февраля 29:

Преставися Раба Божія Марія Ѳедора Лазуна Вдова Ямщика Писемскаго тамошняго 33 л. погребена сего 31 въ Обыдень Гробъ

Михаилъ Ферапонтовъ
Администраторъ

42
А 2 г

# Повод

# Извѣстіе

о Протоколахъ утвержденныхъ Судомъ о Земскихъ Судебныхъ обывателяхъ Писаемыхъ сущихъ въ 1849 году

| Число и Мѣсяцъ | |
|---|---|
| Августа | |
| 1 | Представилъ въ Земскій Судъ Старшина Новѣйшаго Жителя Писемскаго полка Ивана Б. и получилъ Указъ Августа 30 дня объ отправленіи требованія |
| | Секретарь Пудовкинъ |
| Сентября | |
| 2 | Представилъ владѣлецъ Сергѣевъ въ Земскій Судъ Жителя Писемскаго полка Ивана С. и получилъ Указъ Сентября 4 дня объ отправленіи требованія |
| | Секретарь Пудовкинъ |
| 3 | Представилъ въ Земскій Судъ Отставной Унтеръ Офицеръ Житель Писемскаго полка Ивана Ш. и получилъ Указъ Сентября 8 дня объ отправленіи требованія |
| | Секретарь Пудовкинъ |
| 4 | Представилъ владѣлецъ Сергѣевъ въ Земскій Судъ Жителя Писемскаго полка Ивана С. и получилъ Указъ Сентября 8 дня объ отправленіи требованія |
| | Секретарь Пудовкинъ |
| Октября | |
| 5 | Представилъ владѣлецъ Сергѣевъ въ Земскій Судъ Жителя Писемскаго полка Ивана С. и получилъ Указъ Октября 2 дня объ отправленіи требованія |
| | Секретарь Пудовкинъ |

Листъ 1го

Октябр.

## Мая 1849

6 | 10ч | Преставился младенецъ Сергій сынъ Пѣш
ковскихъ Жителей Кисельки, комнезамъ №6.
и погребенъ дня 11го сего Октября во оградѣ
церкви Троицкой тѣло

Георгій Пудовкинъ
Старостa Кис.

7. | 9ч | Преставился Раба Божія Агафія Сергѣева сем
ейства Жителей Кисельки Церковнозамъ
№16 с 4 и погребена дня 13го сего Октября
въ оградѣ церкви тѣло

Георгій Пудовкинъ
Старостa Кис.

1 Ноября

8 | 15ч | Преставился младенецъ Наталія Георгіева
дочь Пудовкина Жителя Кисельки, комнезамъ
№16 с 4 и погребена дня 16го сего Ноября
въ оградѣ церкви тѣло

Георгій Пудовкинъ
Стар. Кисел

9. | 20ч | Преставился Раба Божія Ольга Сергѣева дочь Пе
шковскихъ Жителя Кисельки, комнезамъ
№16 с 4 и погребена дня 22го сего Ноября
въ оградѣ церкви тѣло

Георгій Пудовкинъ
Стар. Кисел

10. | 24ч | Преставился младенецъ Марій Георгіевъ сынъ Пу
довкинъ Жителя Кисельки, комнезамъ
№16 с 4 и погребенъ дня 25го сего Ноября
въ оградѣ церкви тѣло

Георгій Пудовкинъ
Старостa Кисел.

Декабрь

11. | 2ч | Преставился Раба Божія Ольга Сергѣева дочь Пешковскихъ
Жителя Кисельки, комнезамъ №16 с 4 и погребена
дня 5го сего Декабря въ оградѣ церкви тѣло

Георгій Пудовкинъ
Стар. Кис.

Книга Мая 1849.

A 1/2

# Извозъ.

Плитоколовъ, Хрящинъ, Песчанъ и
Щебнемъ, Дикаго Камня и Бетономъ
Дворовъ, Мостовой Кассы стоя
За 1850.

# Приходъ

Протоколъ Утвердительныхъ Церкве
Архіи С. Селищъ-Городищъ, въ лѣтъ
Отъ Рождества Христова
Отъ Лѣто 1850.

| | | |
|---|---|---|
| Января | | |
| 1. | Бѣ | Представися Раб Божій Илія Сѣлищскій Жители Селищъ, понеже имѣ 30. и погребенъ дне 5-го сего Января во обѣщенъ Церкви тѣло |
| | | Георгій Пудовикъ |
| | | Пудова Кас. |
| 2. | Бѣ | Представися Младенецъ с. Отрока Отъ Рождества Христова Младенецъ Евѳимія Исаакова понеже имѣ 2. и погребенъ дне 5-го сего Января Отъ 2. и погребенъ во обѣщенъ Церкви тѣло |
| | | Георгій Пудовикъ |
| | | Пудова Кас. |
| Генв. | | |
| 3. | 5 | Представися Гадивчай Отъ Сѣлищъ Церкви Архіи Исаакъ понеже имѣ 2. и погребенъ дне 6-го сего Генваря, во обѣщенъ Церкви тѣло |
| | | Георгій Пудовикъ |
| | | Пудова Кас. |

Число Мѣс

## Мая 1850.

Декабрь

14 | 10½ | Представился Гвардии Его Императорскаго Величества Отдѣльнаго Корпуса Жандармовъ Штабъ-Ротмистръ Николай Васильевъ Писаревъ, изъ отпуска отъ 1846 г. Октября 10. и явился сего Мая 12. числа въ Петербургѣ, въ отдѣленіи сего Корпуса

Георгій Пудовкинъ

Варфоломѣй Кис.

5. | 15 | Представился Гвардии Его Императорскаго Величества Отдѣльнаго Корпуса Жандармовъ Ротмистръ Александръ Васильевъ Писаревъ изъ отпуска отъ 1846 г. Октября 16. и явился сего Мая 17. числа въ Петербургѣ, въ отдѣленіи сего Корпуса

Георгій Пудовкинъ

Варфоломѣй Кис.

Марта

6. | 31. | Представился Гвардии Его Императорскаго Величества Отдѣльнаго Корпуса Жандармовъ Ротмистръ Дмитрій Семеновъ Жилинъ, изъ отпуска изъ отъ 1846 г. Октября 05. и явился сего Мая 2. числа въ Петербургѣ, въ отдѣленіи сего Корпуса

Георгій Пудовкинъ

Кис.

Апрѣля

7. | 19. | Представился Гвардии Его Императорскаго Величества Отдѣльнаго Корпуса Жандармовъ Ротмистръ Александръ Ивановъ Жилинъ, изъ отпуска отъ 1846 г. Октября 04. и явился сего Мая 12. числа въ Петербургѣ, въ отдѣленіи сего Корпуса

Георгій Пудовкинъ

Варфоломѣй Кис.

8. | 19. | Представился Гвардии Его Императорскаго Величества Отдѣльнаго Корпуса Жандармовъ Ротмистръ Григорій Степановъ Сухотинъ изъ отпуска отъ 1846 г. Октября 30. и явился сего Мая 13. числа въ Петербургѣ, въ отдѣленіи сего Корпуса

Георгій Пудовкинъ

Варфоломѣй Кис.

9. | 22. | Представился Его Императорскаго Величества Отдѣльнаго Корпуса Жандармовъ Ротмистръ Александръ Семеновъ Жилинъ, изъ отпуска отъ 1846 г. Октября 12. и явился сего Мая 22. числа въ Петербургѣ, въ отдѣленіи сего Корпуса

Георгій Пудовкинъ

Варфоломѣй Кис.

Мая

10. | 11. | Представился Гвардии Его Императорскаго Величества Отдѣльнаго Корпуса Жандармовъ Ротмистръ Николай Ивановъ Жилинъ изъ отпуска отъ 1846 г. Октября 11. и явился сего Мая 12. числа въ Петербургѣ, въ отдѣленіи сего Корпуса

Георгій Пудовкинъ

Варфоломѣй Кис.

11 | 21. | Представился Гвардии Его Императорскаго Величества Отдѣльнаго Корпуса Жандармовъ Ротмистръ Петръ Семеновъ Жилинъ изъ отпуска отъ 1846 г. Октября 24. и явился сего Мая 22. числа въ Петербургѣ, въ отдѣленіи сего Корпуса

Георгій Пудовкинъ

Варфоломѣй Кис.

Іюня

12. | 30. | Представился Гвардии Его Императорскаго Величества Отдѣльнаго Корпуса Жандармовъ Ротмистръ Григорій Степановъ Сухотинъ изъ отпуска отъ 1846 г. Октября 30. и явился сего Іюня 30. числа въ Петербургѣ, въ отдѣленіи сего Корпуса

Георгій Пудовкинъ

Варфоломѣй Кис.

Число Мѣс

## Августа 1850.

Сентябрь

13. | 7го | Представился Гвардии Его Императорскаго Величества Отдѣльнаго Корпуса Жандармовъ Ротмистръ Иванъ Васильевъ Писаревъ, изъ отпуска отъ 1846 г. Октября 8. и явился сего Сентября 8. числа въ Петербургѣ, въ отдѣленіи сего Корпуса

Георгій Пудовкинъ

Варфоломѣй Кис.

14. | 16го | Представился Гвардии Его Императорскаго Величества Отдѣльнаго Корпуса Жандармовъ Ротмистръ Николай Васильевъ Писаревъ, изъ отпуска отъ 1846 г. Октября 16. и явился сего Сентября 17. числа въ Петербургѣ, въ отдѣленіи сего Корпуса

Георгій Пудовкинъ

Варфоломѣй Кис.

Октябрь

15 | 12. | Представился Гвардии Его Императорскаго Величества Отдѣльнаго Корпуса Жандармовъ Ротмистръ Дмитрій Семеновъ Жилинъ, изъ отпуска отъ 1846 г. Октября 05. и явился сего Октября 12. числа въ Петербургѣ, въ отдѣленіи сего Корпуса

Георгій Пудовкинъ

Варфоломѣй Кис.

16. | 23. | Представился Гвардии Его Императорскаго Величества Отдѣльнаго Корпуса Жандармовъ Ротмистръ Александръ Ивановъ Жилинъ, изъ отпуска отъ 1846 г. Октября 04. и явился сего Октября 23. числа въ Петербургѣ, въ отдѣленіи сего Корпуса

Георгій Пудовкинъ

Варфоломѣй Кис.

Ноября

17 | 31го | Представился Гвардии Его Императорскаго Величества Отдѣльнаго Корпуса Жандармовъ Ротмистръ Григорій Степановъ Сухотинъ изъ отпуска отъ 1846 г. Октября 30. и явился сего Ноября 31. числа въ Петербургѣ, въ отдѣленіи сего Корпуса

Георгій Пудовкинъ

Варфоломѣй Кис.

18. | 9го | Представился Гвардии Его Императорскаго Величества Отдѣльнаго Корпуса Жандармовъ Ротмистръ Николай Васильевъ Писаревъ изъ отпуска отъ 1846 г. Октября 16. и явился сего Декабря 9. числа въ Петербургѣ, въ отдѣленіи сего Корпуса

Георгій Пудовкинъ

Варфоломѣй Кис.

19. | 20го | Представился Гвардии Его Императорскаго Величества Отдѣльнаго Корпуса Жандармовъ Ротмистръ Николай Ивановъ Жилинъ изъ отпуска отъ 1846 г. Октября 11. и явился сего Декабря 21. числа въ Петербургѣ, въ отдѣленіи сего Корпуса

Георгій Пудовкинъ

Варфоломѣй Кис.

Декабрь

20. | 11го | Представился Гвардии Его Императорскаго Величества Отдѣльнаго Корпуса Жандармовъ Ротмистръ Петръ Семеновъ Жилинъ изъ отпуска отъ 1846 г. Октября 24. и явился сего Декабря 11. числа въ Петербургѣ, въ отдѣленіи сего Корпуса

Георгій Пудовкинъ

Варфоломѣй Кис.

Іюнь с. Мая 1850.

A 2/e

Извлечение

A 2/2

Книга

# Книга

[illegible]

[illegible] 1856

[illegible]

Конецъ Мѣсяца 1856

A 2 E

Изборът

Гюзелев

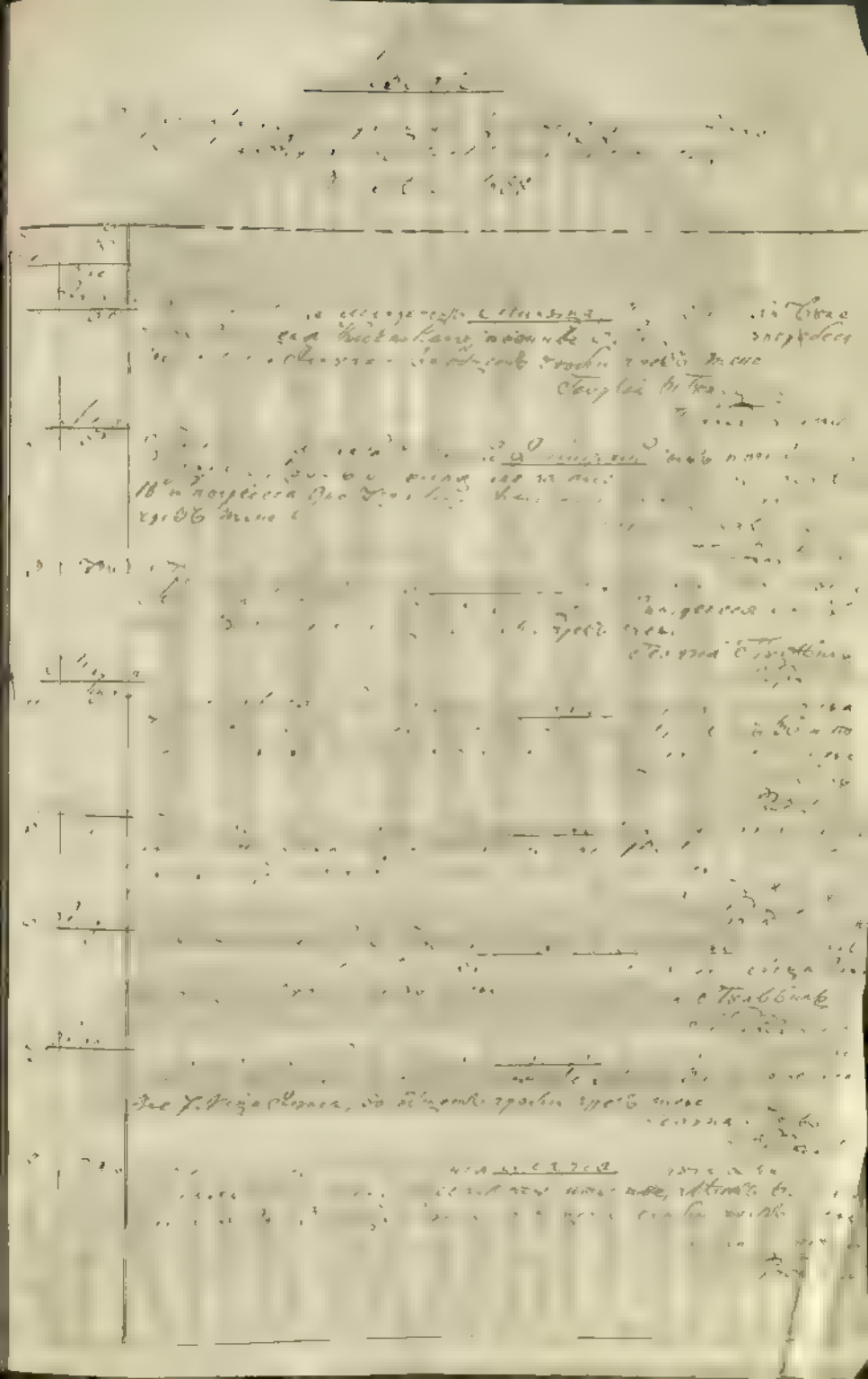

За Авг 1858

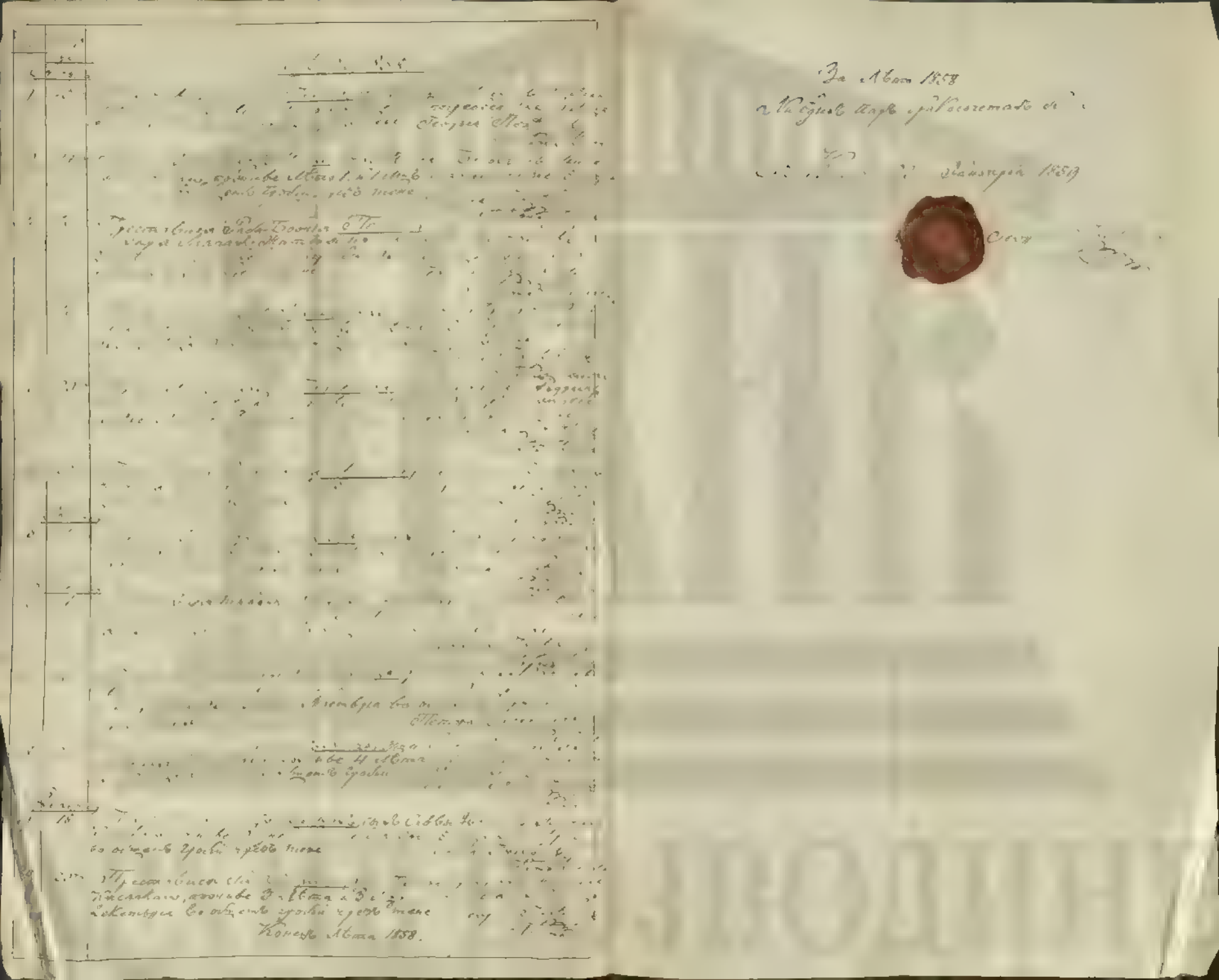

A 2/e

Июня 1859.

Июня.

Отдѣль

Приходская церковь православной восточной церкви Христа

| Число | Время месяцъ и день преставленія | Имя, прозваніе, званіе или занятіе | Возрастъ мужской или женскій | Родителей или супруга или супруги имя, прозваніе, званіе или занятіе | От м е р ш а г о м ѣ с т о Рождена | Пребывала и числа домовости |
|---|---|---|---|---|---|---|
| 1 | 1861 | | | | | |
| 2 | 1861 | | | | | |
| 3 | 1861 | | | | | |
| 4 | 1861 | | | | | |
| 5 | 1861 | | | | | |
| 6 | 1861 | | | | | |

Отдѣль

Приходская церковь православной восточной церкви Христа

| Время | Имя | Какъ и отъ какой смерти | Кѣмъ освидѣтельствована смерть | Гдѣ погребенъ и число | Обстоятельства сведенія о родителяхъ и о времени рожденія | Примѣчанія |
|---|---|---|---|---|---|---|
| | | | | | | |
| | | | | | | |
| | | | | | | |
| | | | | | | |
| | | | | | | |
| | | | | | | |

Отрана

Протоколах сельских православных восточных церквей Харьк

| № по порядку | Когда родился, и когда крещен | Имя, прозвище, фамилия или фамилия | Пол мужской или женский | Родители или опекун или опекунша или мать или прозвище, фамилия или фамилия | Сословие | |
|---|---|---|---|---|---|---|
| | | | | | Родился | Крещен в церкви |
| 1 | 1861 Июня 5 | [illegible] | [illegible] | [illegible] | [illegible] | [illegible] |
| 9 | 1861 [illegible] 5 | [illegible] | мужск. | [illegible] | | |
| 9 | 1861 Апреля 10 | [illegible] | женск. | [illegible] | [illegible] | |
| 10 | 1861 Сентября 5 | [illegible] | женск. | [illegible] | [illegible] | |
| 11 | 1861 [illegible] 24 | [illegible] | [illegible] | [illegible] | [illegible] | |
| 12 | 1861 [illegible] 24 | [illegible] | мужск. | | [illegible] | |

Отрана

| Когда | | По какой причине | Откуда | Свидетельства подписи священника и церковного старосты о том | Примечания |
|---|---|---|---|---|---|
| [illegible] | [illegible] | [illegible] | [illegible] | [illegible] | [illegible] |
| [illegible] | [illegible] | [illegible] | [illegible] | [illegible] | [illegible] |
| [illegible] | [illegible] | [illegible] | [illegible] | [illegible] | [illegible] |
| [illegible] | [illegible] | [illegible] | [illegible] | [illegible] | [illegible] |
| [illegible] | [illegible] | [illegible] | [illegible] | [illegible] | [illegible] |

Отдѣл

Приложеніе къ существующимъ при семъ церкви постановленіямъ церкви Храма

| № по порядку | Дата, мѣсяцъ и день крещенія | Имя младенца | Пола мужскаго или женскаго | Родителей, или восприемниковъ или держащихъ | Отмѣтка Рождена | Отмѣтка Крещенъ и число деревня |
|---|---|---|---|---|---|---|
| 1 | 1862 января 15 | | | | | |
| 2 | 1862 февраля 21 | | | | | |
| 3 | 1862 марта 13 | | | | | |
| 4 | 1862 апреля 19 | | | | | |
| 5 | 1862 мая 6 | | | | | |
| 6 | 1862 | | | | | |

Отдѣл

Книга для записи [illegible] въ Храмѣ [illegible] 1862 Страница

| № | Имя и отчество | Имя и отчество | Имя и отчество | Имя и отчество | Примѣчанія |
|---|---|---|---|---|---|
| | | | | | |
| | | | | | |
| | | | | | |
| | | | | | |
| | | | | | |
| | | | | | |

Добавлено въ книгу, съ [illegible] Императорскаго Вѣдомства Православнаго Исповѣданія

Страница

## ПРОТОКОЛЪ УМЕРШИХЪ ПРАВОСЛАВНЫМЪ ВОСТОЧНЫМЪ ЦЕРКВЕ. ХРАМИ

| Число месяца | Лѣто лѣсяцъ и день пріема святъ | Имя, прозвище или званіе или фамилія | Полъ мужескій или женскій | Родителей или супруга, или супруги имя, прозвище, званіе или занятіе | Отъ мѣста: Мѣсто Рожденія | Отъ мѣста: Мѣсто пребыванія и число домовое |
|---|---|---|---|---|---|---|
| 13 | 1862 Ноября 12 | Елена | женска | Жена Ивана Георгиева | Кіевъ | |
| 14 | 1862 ноября 5 | Георгій | мужск | сын Ивана Иванова | Кіевъ | |
| 15 | 1862 Декабря 12 | Симеонъ | мужск | сын Николая Пантелея | Кіевъ | |

Страница

| Вѣроисповѣданіе | Лѣто возраста | Болѣзнь или родъ смерти | Исповѣдался и причастился ли святыхъ таинъ? | Погребенія мѣсто и день | Своеручная подпись священника погребеніе совершившаго, и того званіе | Примѣчанія |
|---|---|---|---|---|---|---|
| Право Славн | 12 мѣсяц | | | во обыкновенно ноября 13 | Георгій Пушкинъ, Іоаннъ Предтечи Кіевской | |
| Право Славн | 1 годъ | | | во обыкновенно 6 ноября 6 | Георгій Пушкинъ Іоаннъ Предтечи Кіевской | |
| Право Славн | 10 дни | | | во обыкновенно 12 дня декабря | Георгій Пушкинъ, Іоаннъ Предтечи Кіевской | |

| | | | | | | | | | | | | | |
|---|---|---|---|---|---|---|---|---|---|---|---|---|---|
| 1 | 1863 Јануара 16 | Василија | женска | кћи Ђорђа Ђурђева | Крагујевац | Ђурђе | 40 | Ђурђевић | Ђорђе | земљорадник | Крагујевац | Ђурђе Ђурђевић, отац | Долазак тога дана 1863 |
| 2 | 1863 Јануара 15 | Милан | мушко | син Василија Бубоњића | Крагујевац | Василије | 40 | Бубоњић | Василије | земљорадник | Крагујевац | Василије Бубоњић, отац | |
| 3 | 1863 Јануара 14 | Теодосија | женска | супруга свештеника | Крагујевац | Јован | 58 | Поповић | Јован | свештеник | Крагујевац | Јован Поповић, муж | |

Српска штампарија дра Св. Миленка у Н. Саду.

Отъ кого

Приговоръ сельскихъ обществъ восточной части Хлыма

| Отъ | | |

Страница

Приходская старообрядческая восточная церковь, Храма

| Номер по порядку | Дата совершения и № таинства | Имя, прозвище, фамилия или занятие | Пол обоего или женский | Родители, или опекуны, или попечители имя, прозвище, фамилия или занятие | Рождение | Крещение |
|---|---|---|---|---|---|---|
| 11 | 1863 Июня 12 | Георгий Петровъ | мужск. | | | |
| 11 | 1863 Июня 16 | Георгій | мужск. | сын Ивана Макарова | | |
| 12 | 1863 Июня 1 | Мария | женск. | Кр. крестьянка деревни | | |
| 13 | 1863 Августа 11 | Евгенія | женск. | дочь крестьянина Ивана Кузьмина Крестьянка | | |
| 14 | 1863 Августа 15 | Георгій | мужск. | сын Петра Иванова | | |
| 15 | 1863 Сентября 27 | Анна | женск. | дочь крестьянина Ивана Кузьмина Крестьянка | | |

Страница

| Номер по порядку | Дата совершения таинства | Крещаемаго имя, отчество и фамилия | Имена родителей и их звание | Имена восприемников и их звание | Время рождения и крещения | Примѣчанія |
|---|---|---|---|---|---|---|
| Сент. | 27 | | | | | |
| Сент. | Апреля | | | | | |
| Сент. | Апреля | | | | | |
| Сент. | 27 | | | | | |
| Сент. | 6 | | | | | |
| Сент. | 63 | | | | | |

Отрана

Протоколъ сумѣрныхъ православныя восточныя церкве, храма

| Число текущее | Лѣто, мѣсяцъ и день преставленія | Умершаго: Имя, прозвище, званіе или занятіе | Пола мужескій или женскій | Родителей, или супруга, или супруги имя, прозвище, званіе или занятіе | Мѣсто: Рожденія | Мѣсто: Пребыванія и число домовное |
|---|---|---|---|---|---|---|
| 16 | 1863 Февраля 25 | с Вуйзи | женскій | Кметъ Захка Бутинъ жена Свяр Керекоі | | |

Отрана

| Исповѣданіе | Лѣто возраста | Болѣзнь или родъ смерти | Исповѣдался и причастился ли святыхъ таинъ? | Погребенія мѣсто и день | Говорѣчная подпись священника погребенія совершившаго, и того званіе | Примѣчанія |
|---|---|---|---|---|---|---|
| Грек | 5 | | | Въ с Вуйзи 16 Февраля | с Вуйзи Іереј. Ник Ар: зар Керекъ | |
| Грек | 5 | | | | | |

| | | | | | | | | | | | | | |
|---|---|---|---|---|---|---|---|---|---|---|---|---|---|
| 1 | 1864 Января 24 | [illegible] | крестьянка | [illegible] Гаврил | [illegible] | [illegible] | 1½ | [illegible] | | [illegible] 30 | [illegible] новобранцу | [illegible] | [illegible] 1864 |
| 2 | 1864 Января 8 | [illegible] | [illegible] | [illegible] | [illegible] | [illegible] | 4½ | [illegible] | | [illegible] | [illegible] | | |
| 3 | 1864 февраля 11 | [illegible] | [illegible] | [illegible] | [illegible] | [illegible] | 3½ | [illegible] | | [illegible] 12 | [illegible] | | |
| 4 | 1864 марта 27 | [illegible] | [illegible] | [illegible] | [illegible] | [illegible] | 5½ | [illegible] | | [illegible] 23 марта | [illegible] | | |
| 5 | 1864 апреля 24 | [illegible] | [illegible] | [illegible] | [illegible] | [illegible] | 3½ | [illegible] | [illegible] | [illegible] 30 | [illegible] | | |

Страница

Приложение к отношению православного духовного Консистории

| Число текущее | Месяц и число крещения | Имя, прозвище новорожденного или новорожденной | Пол мужской или женский | Родители или опекуны или восприемники или восприемницы | Место рождения | Место приписки и число душ мужского пола |
|---|---|---|---|---|---|---|
| 6 | 1864 апреля 1 | Семен | мужск. | Крестьянин Тверской губернии | | с. Новоторжского уезда |
| 7 | 1864 апреля 2 | Ирина | женск. | Крестьянин Тверской губернии | | Корки |
| 8 | 1864 апреля 21 | Ирина | женск. | Крестьянин Тверской губернии | | Корки |
| 9 | 1864 апреля 4 | Александра | женского | Крестьянин Тверской губернии | | Корки |
| 10 | 1864 апреля 29 | Петр | мужск. | Крестьянин Тверской губернии | | Корки |
| 11 | 1864 октября 5 | Иоанн Иоаннов | мужск. | | | Корки |

Страница

| Число текущее | Месяц и число крещения | Имя, прозвище новорожденного или новорожденной | Пол мужской или женский | Родители или опекуны или восприемники или восприемницы | Место рождения | Место приписки и число душ мужского пола | Примечания |
|---|---|---|---|---|---|---|---|
| 6 | 1864 апреля 1 | Семен | мужск. | Крестьянин Тверской губернии | | с. Новоторжского уезда | |
| 7 | 1864 апреля 2 | Ирина | женск. | Крестьянин Тверской губернии | | Корки | |
| 8 | 1864 апреля 21 | Ирина | женск. | Крестьянин Тверской губернии | | Корки | |
| 9 | 1864 апреля 4 | Александра | женского | Крестьянин Тверской губернии | | Корки | |
| 10 | 1864 апреля 29 | Петр | мужск. | Крестьянин Тверской губернии | | Корки | |
| 11 | 1864 октября 5 | Иоанн Иоаннов | мужск. | | | Корки | |

Отрана

Протоколъ сумерших православна восточна церкве, храма

Отрана

| Число текуће | Лѣто, мѣсецъ и день преставленія | Име, презиме, звање или занимање | Полъ мушки или женскій | Умрше — Родитељи, или супруга, или супруги име, презиме, звање или занимање | Умрше — Место рођења | Умрше — Место пребивања и број домовног | Вероисповѣдање | Лѣто возраста | Болѣзнь или родъ смрти | Исповѣдила и причастила ли светыхъ тайнъ | Погребења место и день | Свештеника погребења свершившаго, и тога звање | Примѣчаніе |
|---|---|---|---|---|---|---|---|---|---|---|---|---|---|
| 12 | 1864 Септембра 2 | Милорад | мушки | син Петрија Буковић | Пећ | | Источно | 4 године | | | 6 Септембра | Јеромонах Пајсије Хиландарац | |
| 13 | 1864 Септембра 26 | Ефимија | женска | кћи Димитрија Лазића Ек. | Пећ | | Источно | 21 година | | | 27 Септембра | Јеромонах Пајсије Хиландарац | |
| 14 | 1864 Септембра 28 | Катица | женска | супруга Георгија Ан., урођ Ебат | Пећ | | Источно | 22 године | | | 29 Септембра | Јеромонах Пајсије Хиландарац | |

| | | | | | | | | | | | | | |
|---|---|---|---|---|---|---|---|---|---|---|---|---|---|
| 1 | 1865 Јануара 13 | Гаврил | мушко | од Милоша Ивановић | Ваљево | Ваљево | 1/4 | | | | 14 Јануара | Мајор Штрајхер | Ромска порота на 1865 |
| 2 | 1865 Марта 15 | Георгије Бесић | мушко | | Ваљево | Ваљево | 41 | | | | 16 Марта | Мајор Штрајхер | |
| 3 | 1865 Марта 17 | Александар | мушко | од баба Јелке Јеврем Павићев | Ваљево | Ваљево | 21 | | | | 18 Марта | Мајор Штрајхер | |

Српска штампарија дра Св. Миленковића у Н. Саду.

Отдѣлъ

Метрическая книга умершихъ православнаго населенія церкви Храма

| № | Число, мѣсяцъ и годъ смерти | Имя, отчество и фамилія умершаго | Полъ мужской или женскій | Родители или супруги или супруга или родственники или домовладѣлецъ, у которыхъ умершій проживалъ | Отъ чего умеръ | Гдѣ погребенъ | Примѣчанія |
|---|---|---|---|---|---|---|---|
| | | | | | Мѣсто рожденія | Званіе и мѣсто жительства | |
| 4 | 1865 Апрѣля 1 | Иванъ | мужской | Отецъ Іоаннъ Ивановъ | Отъ старости | Въ селѣ | |
| 5 | 1865 Іюня 18 | Марія | женскій | супруга Іоанна Ивановна, умерла | Отъ старости | Въ селѣ | |
| 6 | 1865 Іюня 31 | Евгенія | женскій | дочь Іоанна Ивановна | Отъ скоротечной горячки | Въ селѣ | |
| 7 | 1865 Іюня 13 | Прасковья | женскій | супруга сельскаго старосты | Отъ старости | Въ селѣ | |
| 8 | 1865 Августа 5 | Евгенія | женскій | дочь Іоанна Іоанновна | Отъ скоротечной горячки | Въ селѣ | |
| 9 | 1865 Сентября 4 | Семенъ | мужской | сынъ Іоанна Іоанновича | Отъ старости | Въ селѣ | |

Отдѣлъ

| № | Число, мѣсяцъ и годъ смерти | По какимъ или какого рода смерти | Изъ какого времени и какого званія | Выписка изъ книги | Отмѣтка о совершеніи надъ умершимъ таинства исповѣди и св. причащенія | Примѣчанія |
|---|---|---|---|---|---|---|
| 4 | 1865 Апрѣля 1 | | | Выписка изъ метрической книги отдана Іоанну Иванову 1 | Таинство исповѣди и св. причащенія совершено | |
| 5 | 1865 Іюня 18 | | | Выписка изъ метрической книги отдана Іоанну Иванову 19 | Таинство исповѣди и св. причащенія совершено | |
| 6 | 1865 Іюня 31 | | | Выписка изъ метрической книги отдана Іоанну Иванову 31 | Таинство исповѣди и св. причащенія совершено | |
| 7 | 1865 Іюня 13 | | | Выписка изъ метрической книги отдана Іоанну Иванову 14 | Таинство исповѣди и св. причащенія совершено | |
| 8 | 1865 Августа 5 | | | Выписка изъ метрической книги отдана Іоанну Иванову 6 | Таинство исповѣди и св. причащенія совершено | |
| 9 | 1865 Сентября 4 | | | Выписка изъ метрической книги отдана Іоанну Иванову 5 | Таинство исповѣди и св. причащенія совершено | |

Отдѣленіе

Приходскія сумарныя вѣдомости церкви [illegible]

| Число по порядку | Имена, отчества и фамилии прихожанъ | Имя прихожанина давшаго или принявшаго | Какъ давшій или принявшій | Родителей или мужа и жены давшаго или принявшаго | Мѣсто: Рожденія | Мѣсто: Приписки и постояннаго домовства |
|---|---|---|---|---|---|---|
| 1 | 1861 | | | | | |
| 2 | 1861 | | | | | |
| 3 | 1861 | | | | | |
| 4 | 1861 | | | | | |
| 5 | 1861 | | | | | |
| 6 | 1861 | | | | | |

Отдѣленіе

[illegible] Городовъ [illegible] 1861

| [illegible] | Въ какомъ [illegible] | Исповѣдались и [illegible] | Истинныя мѣсяцъ и день | Окончаніе исповѣди [illegible] | Примѣчанія |
|---|---|---|---|---|---|
| | | | | | |
| | | | | | |
| | | | | | |
| | | | | | |
| | | | | | |
| | | | | | |

Отрана

Приход коликой церковных православных христиан церкви Храма

| Число по порядку | Месяц и день исповеди и приобщения | Имя, прозвище или звание исповедника | Пола мужеск. или женск. | Родителей имя, отчество и прозвище, звание или фамилия | Отчество | Имя | Примечание |
|---|---|---|---|---|---|---|---|
| 7 | 1811 Сентября 21 | Прасковья | | | | | |
| 8 | 1866 Сентября 21 | | | | | | |
| 9 | 1811 Сентября 10 | | | | | | |
| 10 | 1811 Сентября 10 | | | | | | |
| 11 | 1811 Сентября 14 | | | | | | |
| 12 | 1866 Сентября 28 | | | | | | |

Отрана

Приход коликой церковных православных христиан церкви Храма за Сентябрь месяц 1811

| Число по порядку | Месяц и день исповеди и приобщения | Пола мужеск. или женск. | Вновь ли исповедался и причащался на сей раз или прежде? | Возраста имеет от роду | Отчество | Имя | Примечание |
|---|---|---|---|---|---|---|---|
| 1 | Сентября 1 | | | | | | |
| 2 | Сентября 11 | | | | | | |
| 3 | Сентября 11 | | | | | | |
| 4 | Сентября 11 | | | | | | |
| 5 | Сентября 11 | | | | | | |
| 6 | Сентября 11 | | | | | | |

Отрана

Протоколы сумирных православной восточной церкви, храма

| Число | Лѣто, мѣсяцъ и день преставленія | Имя, прозваніе, званіе или занятіе | Полъ мужескій или женскій | Родитель или супругъ или супруга имя прозваніе званіе или занятіе | Отъ мѣста: Рожденія | Отъ мѣста: Приписныя къ числу домовыхъ | Отъ сына: вѣрное вѣдѣніе | Отъ сына: лѣто возраста | Колѣзнь или родъ смерти | Исповѣдалъ и причастилъ ли святыхъ таинъ? | Погребенъ мѣсто и день | Обозрѣлъ подпись священника погребеніе совершившаго и того званіе | Примѣчаніе |
|---|---|---|---|---|---|---|---|---|---|---|---|---|---|
| 13 | 1866 Ноября 6 | Сабина | мужск | сын Петра Тетерев | Кіевск | | | | | | | | |
| 14 | 1866 Апрѣля 9 | Евгенія | женск | дѣв Варвара Петрова | Кіевск | | | | | | | | |
| 15 | 1866 Сентября 13 | Екатерина | женск | дѣв Маріи Сергѣева | Кіевск | | | | | | | | |
| 16 | 1866 Апрѣля 13 | Екатерина | женск | дѣв Іоанна Иванова | Кіевск | | | | | | | | |
| 17 | 1866 Декабря 23 | Іоаннъ Куликовъ | мужск | | Кіевск | | | | | | | | |

1	1867 Генваря 6	Степанъ Маакъ, [illegible]

McPherson	"	

Knecht

[illegible] 76

[illegible] Jahre

〃	〃	[illegible] [illegible]

Долази годи-
не 1867

Српска штампарија дра Св. Милетића у Н.

Отрана

Протоколъ о родившихся православнаго вѣроисповѣданія

| № | Число и мѣсяцъ рожденія | Имя родившагося младенца или младенца | Пол | Родители или опекуны или родители или законные | Родился | Примѣчанія |
|---|---|---|---|---|---|---|
| 1 | 1867 января 4 | Петръ | мужск. | Иванъ и Марія | Москва | |
| 2 | 1867 января 14 | Анна | женск. | Петръ и Елена | Москва | |
| 3 | 1867 января 16 | Ирина | женск. | Сергѣй и Ольга | Москва | |
| 4 | 1867 февраля 3 | Алексѣй | мужск. | | Москва | |
| 5 | 1867 февраля 25 | Иванъ | мужск. | Иванъ и Марія | Москва | |
| 6 | 1867 апрѣля 21 | Елена | женск. | Алексѣй и Анна | Москва | |

42

Отрана

| № | Крещенія | Когда крещенъ | Восприемники при крещеніи | Когда совершено | Имя совершившаго | Примѣчанія |
|---|---|---|---|---|---|---|
| 1 | 13 | | | января 10 | Иванъ | |
| 2 | 4 | | | января 14 | Иванъ | |
| 3 | 9 | | | января 18 | Иванъ | |
| 4 | 7 | | | февраля 3 | Иванъ | |
| 5 | 11 | | | февраля 25 | Иванъ | |
| 6 | 1 | | | апрѣля 21 | Иванъ | |

Страница

Протоколъ о младенцахъ, родившихся и крещенныхъ при Церкви

| № по порядку | Число, месяцъ и годъ рождения | Имя, отчество и фамилия родителей или опекуновъ или восприемниковъ, если они православные | Пола мужского или женского | Родителей или опекуновъ или восприемниковъ, если они православные | Откуда присланъ и кѣмъ крещенъ | Имя, данное при крещении | Число, мѣсяцъ и годъ крещения | Имена, отчества и фамилии восприемниковъ | Какого званія | Подпись священника, совершившаго крещение |
|---|---|---|---|---|---|---|---|---|---|---|
| 5 | 1867 Апрѣля 11 | Семенъ | мужск. | крестьянина Ивана | с. Клина | | | | | |
| 6 | 1867 Апрѣля 16 | Евсевія | женск. | крестьянина Ивана | с. Клина | | | | | |
| 11 | 1867 Апрѣля 26 | Павелъ Борисовъ | мужск. | | с. Клина | | | | | |
| 11 | 1867 Января 1 | Сергѣй | мужск. | крестьянина Ивана Кутергина | с. Клина | | | | | |
| 12 | 1867 Мая 4 | Анна Павлова | женск. | | с. Клина | | | | | |
| 13 | 1867 Іюня 21 | Павелъ | мужск. | крестьянина Ивана | с. Клина | | | | | |

Страница

| № по порядку | Число, мѣсяцъ и годъ рождения | Когда и гдѣ совершено бракосочетание | Имена, отчества и фамилии супруговъ | Какого званія | Подпись священника, совершившаго бракосочетание | Примѣчанія |
|---|---|---|---|---|---|---|
| 5 | 1867 Апрѣля 14 | | | | | |
| 6 | 1867 Апрѣля 16 | | | | | |
| 11 | 1867 Апрѣля 26 | | | | | |
| 11 | 1867 Мая 2 | | | | | |
| 12 | 1867 Мая 10 | | | | | |
| 13 | 1867 Іюня 21 | | | | | |

Отрань

Протоколъ сумрачныхъ православныя восточныя церкви, храма

| Число такового | Лѣто, мѣсяцъ и день присылки | Имя, прозванiе, званiе или занятiе | Полъ мужескiй или женскiй | Отъ смерти — Родителей, имя, прозванiе, званiе или занятiе | Отъ смерти — Мѣсто: Рожденiя | Мѣсто: Пребыванiя и число домовое |
|---|---|---|---|---|---|---|
| 14 | 1867 Августа 8 | с Шевченко | мужск | сын Ивана Гаврилова | Киевск | |
| 15 | 1867 Сентября 4 | Ковальчук | женск | Кр. Георгiй Андреев | Киевск | |
| 16 | 1867 Сентября 9 | с Шевченко | мужск | сын Дмитрiя Лебедя | Киевск | |

| Освидѣтельствованiе — Число сего | Освидѣтельствованiе — Лѣто возраста | Болѣзнь или родъ смерти | Исповѣдался и причастился ли святыхъ таинъ? | Погребенiя мѣсто и день | Свящ. подпись священника погребенiя совершившаго, и тогда званiе | Примѣчанiя |
|---|---|---|---|---|---|---|
| Сент 3 | 3 дня | | | Кладбище с. Шевченко 4 | с. Шевченко Свящ. Кр. Георгiевской церкви Гаврилов | |
| Сент 5 | 1½ года | | | Во святомъ храмѣ Сентября 6 | с. Киева Свящ. Кр. Георгiевской церкви Гаврилов | |
| Сент 10 | 1 годъ 9 мѣсяцевъ | | | Во святомъ храмѣ Сентября 10 | с. Шевченко Свящ. Кр. Георгiевской церкви Гаврилов | |

| | | | | | | | | | | | | | | | |
|---|---|---|---|---|---|---|---|---|---|---|---|---|---|---|---|
| 1 | 1868 Јануара 2 | Екатерина | женска | Михаила и Персе Грбић земљорадника | Кикинда | 277 | | Лебер православ | 1 година | сувља сламе | | | Со општег суда Јануара 3 | Михаил Грбић као отац и старатељ | Дошла у Србију 1868 |
| 2 | 1868 фебруара 7 | Александар Србобран | мушка | сирота Екатерина | Кикинда | 159 | | Лебер православ | 65 недеља | обична стара | Есте | | Со општег суда Кикиндског | Михаил Грбић као отац и старатељ | |
| 3 | 1868 фебруара 10 | Душка | женска | жена покојног Јована Грбића | Кикинда | 277 | | Лебер православ | 66 година | средња стара | Есте | | Со општег суда Кикиндског | Михаил Грбић као отац и старатељ | |

Српска штампарија дра Св. Милетића у Н. Саду.

Отдѣлъ

Протоколъ о совершившихся православныхъ церковныхъ браках

| № по порядку | Число, мѣсяцъ и годъ совершенія брака | Имена, отчества и фамиліи вступающихъ въ бракъ | Званіе или состояніе | Родители или опекуны и ихъ званія, мѣста жительства или пребыванія | Метрическія свѣдѣнія: Рожденіе | Крещеніе |
|---|---|---|---|---|---|---|
| 4 | 1863 апрѣля 1 | [illegible] | [illegible] | [illegible] | [illegible] | [illegible] |
| 5 | 1863 апрѣля 4 | [illegible] | [illegible] | [illegible] | [illegible] | 148 |
| 6 | 1863 апрѣля 13 | [illegible] | [illegible] | [illegible] | [illegible] | [illegible] |
| 7 | 1863 іюня 10 | [illegible] | [illegible] | [illegible] | [illegible] | 140 |
| 8 | 1863 іюня 12 | [illegible] | [illegible] | [illegible] | [illegible] | 140 |
| 9 | 1863 іюлей 14 | [illegible] | [illegible] | [illegible] | [illegible] | [illegible] |

Отдѣлъ

| Число, мѣсяцъ и годъ совершенія брака | Имена, отчества и фамиліи вступающихъ въ бракъ | Званіе или состояніе | Вѣроисповѣданіе и происхожденіе или вѣнчались ли прежде | Лѣта жениха и невѣсты | Обнародованіе подлежащихъ свидѣтельствъ о родствѣ и препятствіяхъ къ браку | Примѣчанія |
|---|---|---|---|---|---|---|
| [illegible] | [illegible] | [illegible] | [illegible] | [illegible] | [illegible] | |
| [illegible] | [illegible] | [illegible] | [illegible] | [illegible] | [illegible] | |
| [illegible] | [illegible] | [illegible] | [illegible] | [illegible] | [illegible] | |
| [illegible] | [illegible] | [illegible] | [illegible] | [illegible] | [illegible] | |
| [illegible] | [illegible] | [illegible] | [illegible] | [illegible] | [illegible] | |
| [illegible] | [illegible] | [illegible] | [illegible] | [illegible] | [illegible] | |

Отдѣлъ

Протоколъ судебныхъ разбирательствъ коронныхъ судовъ Крыма

| № по порядку | Дата (мѣсяцъ и число по старому стилю) | Имя, прозвище, званіе и мѣсто жительства | Изъ какого сословія | Родители или опекуны или ближайшіе родственники | По метрикамъ: Рождения | По метрикамъ: Крещенія | По метрикамъ: Церковь и мѣсто | Возрастъ подсудимаго (лѣтъ, мѣсяцевъ, недѣль и дней) | Обстоятельства подлежащія разсмотрѣнію и точное ихъ значеніе | Примѣчанія |
|---|---|---|---|---|---|---|---|---|---|---|
| 10 | 1863 | Сивков | мѣщанка | Симферополь Мѣщан | | | | 7 лѣт | Обвиняется въ кражѣ | |
| 11 | 1863 | Думан | мѣщанка | Судакъ Ислам Ег | | Ислам | 75 | | Мѣщ | |
| 12 | 1863 | Мамутъ | мѣщанка | Евпат Ислам Ег | | Ислам | 221 | | Мѣщ | |
| 13 | 1863 | Теодосія | мѣщанка | Ветер | | Ислам | 213 | 41 | Мѣщ | |
| 14 | 1863 | Мамутъ | мѣщанка | Мамут Ветер | | Ислам | 116 | | Мѣщ | |
| 15 | 1863 | Сергій | мѣщанка | Григорій Сѣвер Мелитополь | | Ислам | 351 | | | |

Страна

Протоколъ оумершихъ православныя восточныя церкви, Храма

| Число текущее | Лѣто, мѣсяцъ и день преставленія | Оумершаго: Имя, прозвище, званіе или занятіе | Полъ мужескій или женскій | Родителей, или супруга или супруги имя, прозвище, званіе или занятіе | Место: Рожденія | Место: Пребыванія и число домовое |
|---|---|---|---|---|---|---|
| 16 | 1868 ноября 18 | Дѣвица | женска | Степана и Маріи Кузьмиха законнаго | г Киевъ | 169 |
| 17 | 1868 Декабря 15 | Матрена | женска | Гедеона и Ольги Платонъ законныя | г Киевъ | |
| 18 | 1868 Декабря 18 | Персида | женска | Михаила и Елены Платонъ законныя | г Киевъ | 202 |

Страна

| Отпѣто: Мѣсто отпѣванія | Лѣто возраста | Болѣзнь или родъ смерти | Исповѣдался и причастился ли святыхъ тайнъ? | Погребенія мѣсто и день | Оговорчивая подпись священника погребшаго совершившаго, и того званіе | Примѣчанія |
|---|---|---|---|---|---|---|
| Въ домѣ | 9 недѣль | Корь | | Въ ост[ро]гробномъ кладбищѣ 16 | Священникъ Григорій Ост[ро]гробскій | |
| Въ домѣ | 1 годъ | Природная смерть | | Въ ост[ро]гробномъ кладбищѣ 17 | Священникъ Григорій Ост[ро]гробскій | |
| Въ домѣ | 8 мѣсяцъ | природная смерть | | Въ ост[ро]гробномъ кладбищѣ 20 Декабря 20 | Священникъ Григорій Ост[ро]гробскій | |

| | | | | | | | | | | | | | |
|---|---|---|---|---|---|---|---|---|---|---|---|---|---|
| 1 | 1869 Јануара 11 | Елена | женска | Стевана и Марије Стевић законите деце | Класе 140 | Стевић Стеван | 25 година | ратарска | | | у општини трговишкој у срезу 13 | Милошем Ђ. Ђорђевић, Ауг. пар. Тимочка | Дошли горе у 1869 |
| 2 | 1869 Јануара 13 | Пруденције | женска | у браку Симеона Ав. Дукића законите деце | Класе 320 | Дукић Симеон | 33 године | трговачка | | Есте | у општини трговишкој у срезу 15 | Милошем Ђ. Ђорђевић, Ауг. пар. Тимочка | |
| 3 | 1869 Јануара 15 | Симеон Аврамовић | мушко | Ђурђе | Класе 235 | Аврамовић Ђурђе | 54 године | трговачка | | Есте | у општини трговишкој 15 Јануара | Милошем Ђ. Ђорђевић, Ауг. пар. Тимочка | |

Српска штампарија др Св. Милетића у Н. Саду.

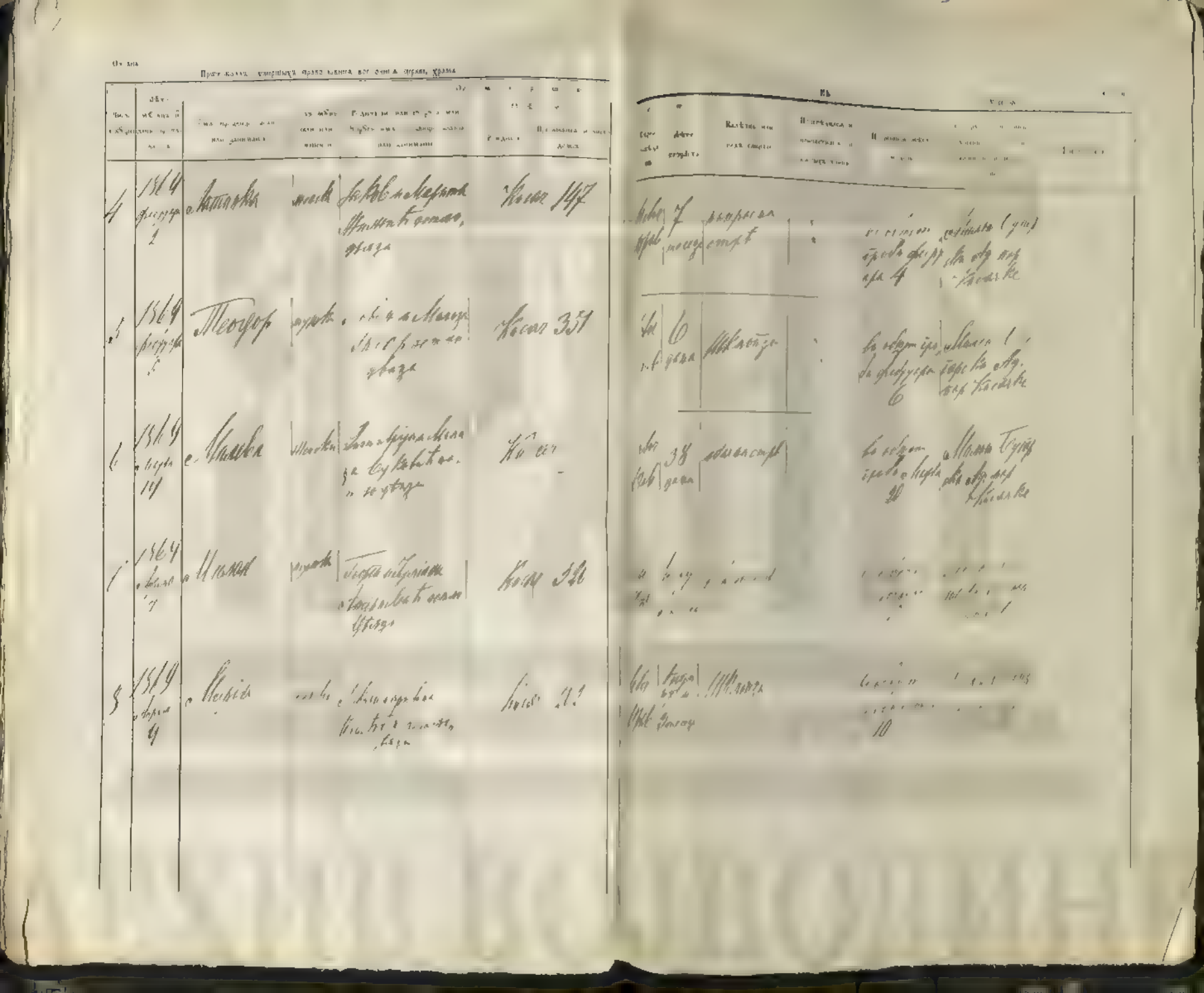

| | | | | | |
|---|---|---|---|---|---|
| | | | | | |

Пскове

Церковь Успенская Соборная

Церкви Троицкая Троицкая

Церкви Николаевская Троицкая

Церкви Успенская Троицкая

Церкви Успенская Троицкая

Церкви Успен

Lima Reference Target LRT-054-V2

Часть

ПРОТОКОЛЪ О УМЕРШИХЪ ЛЮДЯХЪ ХРІЯНЪ Сидѣ Трісв

Ведомость ех Книгах. ОТДѢЛЪ

| № | Число, месяцъ и годъ смерти | Имя, прозвище, званіе или занятіе умершаго | Пол | Вѣроисповѣданіе, къ которому принадлежалъ умершій | Гдѣ родился, какъ долго жилъ въ семъ городѣ, откуда переселился | Гдѣ скончался | Возрастъ умершаго: Лѣтъ, Мѣсяцевъ, Недѣль, Дней | Семейное положеніе умершаго: женатъ, замужемъ, вдовецъ, вдова, холостой, дѣвица | Число, мѣсяцъ и годъ погребенія | Кѣмъ совершено погребеніе, священника, погребальнаго, церковнаго причта | Примѣчанія |
|---|---|---|---|---|---|---|---|---|---|---|---|
| 1. | 15 Іюля 25 | Іаковъ | Муж. | Христіанскій | Родился въ Сидѣ, жилъ въ Сидѣ, переселился въ Царствующій Градъ | Царствующій Градъ | 1 г. 2 мѣс. | | 16 Іюля | Іеромонахъ Іоаннъ | |
| 2. | 15 Іюля 31 | Симеонъ | Муж. | Христіанскій | Родился въ Сидѣ, жилъ въ Сидѣ, переселился въ Царствующій Градъ | Царствующій Градъ | 3 г. 1 мѣс. | | 16 Іюля | Іеромонахъ Іоаннъ | |
| 3. | 15 Сентября 1 | Анна | Жен. | Христіанскій | Родилась въ Сидѣ, жила въ Сидѣ, переселилась въ Царствующій Градъ | Царствующій Градъ | 1 г. 4 мѣс. | | 16 Іюля | Іеромонахъ Іоаннъ | |
| 4. | 15 Сентября 14 | Іаковъ Булочникъ | Муж. | Христіанскій | Сидѣ | Царствующій Градъ | 1 г. 1 мѣс. | | 16 Іюля | Іеромонахъ Іоаннъ | |
| 5. | 1870. Апрѣля 13. | Безродный Константинъ | Муж. | Христіанскій | Сидѣ | Сидѣ | 1 г. | | 16 Іюля | Іеромонахъ Іоаннъ | |
| 6. | 1870. Іюня 16 | Савва Подмастерье | Муж. | Христіанскій | Сидѣ | Сидѣ | 1 г. 1 мѣс. | | 16 Іюля | Іеромонахъ Іоаннъ | |
| 7. | 1870 Іюня 21. | Марія | Жен. | Христіанскій | Родилась въ Сидѣ, жила въ Сидѣ, переселилась въ Царствующій Градъ | Царствующій Градъ | 35. | | 16 Іюля | Іеромонахъ Іоаннъ | |
| 8. | 1871. Іюня 23. | Стефанъ | Муж. | Христіанскій | Родился въ Сидѣ, жилъ въ Сидѣ, переселился въ Царствующій Градъ | Царствующій Градъ | 1 г. 1 мѣс. | | 24. | Іеромонахъ Іоаннъ | |
| 9. | 1871. Іюня 17. | Марія | Жен. | Христіанскій | Родилась въ Сидѣ, жила въ Сидѣ, переселилась въ Царствующій Градъ | Царствующій Градъ | 1. | | 16. | Іеромонахъ Іоаннъ | |
| 10. | 1871 Сентября 8. | Павелъ Пастухъ | Муж. | Христіанскій | Родился въ селѣ Сидѣ, жилъ въ Сидѣ, переселился въ Царствующій Градъ | Царствующій Градъ | 31 г. | | 9. | Іеромонахъ Іоаннъ | |

Лист

ПРОТОКОЛЪ ОТЪ ПЕРВЫХЪ ДОПРОСОВЪ УЧЕНИКОВЪ Сибирь Мурин

| № | Имя, прозвище, званіе, мѣсто жительства | Возрастъ | Вѣроисповѣданіе | Званіе | Время и мѣсто рожденія | Время и мѣсто крещенія | Время и мѣсто поступленія въ училище | Примѣчанія |
|---|---|---|---|---|---|---|---|---|
| 11 | Сибирь Мурин | 1870 Сентябрь 23. | Православный | Крестьянинъ | Заимка Завьяловой Кунгурскаго уѣзда Пермской губерніи | | Заимка | |
| 12 | Мурзина | 1871 Январь 9. | Православный | Крестьянинъ | Деревня Ключи Ирбитскаго уѣзда Пермской губерніи | | Деревня Ключи | |
| 13 | Жилина | 1870 Октябрь 29 | Православный | Крестьянинъ | Заимка Ключи Ирбитскаго уѣзда Пермской губерніи | | Заимка Ключи | |
| 14 | Сивина | 1870 Октябрь 17. | Православный | Крестьянинъ | Заимка Ключи Ирбитскаго уѣзда Пермской губерніи | | Заимка | |
| 15 | Пестерева | 1870 Ноябрь 16 | Православная | Крестьянка | Деревня | | Заимка | |
| 16 | Перминова | 1870 Декабрь 24 | Православная | Крестьянка | Деревня Ключи Ирбитскаго уѣзда Пермской губерніи | | Деревня Ключи | |
| 17 | Сивинъ Буковинъ | 1870 Декабрь 26 | Православный | Крестьянинъ | Заимка Ключи Ирбитскаго уѣзда Пермской губерніи | | Заимка | |

Ученики у Смотрителя 1870.
Мужескаго 9.
Женскаго 8.
Всѣхъ 17.

Бурдакова въ Заимкѣ. ОПИСЬ

| № | Имя, прозвище, званіе, мѣсто жительства | Возрастъ | Вѣроисповѣданіе | Званіе | Время и мѣсто рожденія | Время и мѣсто крещенія | Время и мѣсто поступленія въ училище | Примѣчанія |
|---|---|---|---|---|---|---|---|---|
| | Имя | 15 | Православный | Крестьянинъ | Заимка Ключи Ирбитскаго уѣзда Пермской губерніи | Церковь Ключи | Заимка | |
| | Фамилія | 1 | | | | | | |
| | Имя | 11 | Православный | Крестьянинъ | Деревня Ключи Ирбитскаго уѣзда Пермской губерніи | Церковь Ключи | Деревня Ключи | |
| | Фамилія | 1 | | | | | | |
| | Имя | 1 | Православный | Крестьянинъ | Заимка Ключи Ирбитскаго уѣзда Пермской губерніи | Церковь Ключи | Заимка Ключи | |
| | Фамилія | 1 | | | | | | |
| | Имя | 1 | Православный | Крестьянинъ | Заимка Ключи Ирбитскаго уѣзда Пермской губерніи | Церковь Ключи | Заимка | |
| | Фамилія | 1 | | | | | | |
| | Имя | 64 | Православная | Крестьянка | Деревня Ключи Ирбитскаго уѣзда Пермской губерніи | Церковь Ключи | Деревня Ключи | |
| | Фамилія | 1 | | | | | | |
| | Имя | 36 | Православная | Крестьянка | Деревня Ключи Ирбитскаго уѣзда Пермской губерніи | Церковь Ключи | Деревня Ключи | |
| | Фамилія | 1 | | | | | | |
| | Имя | 34 | Православный | Крестьянинъ | Заимка Ключи Ирбитскаго уѣзда Пермской губерніи | Церковь Ключи | Заимка Ключи | |
| | Фамилія | 1 | | | | | | |

Ученикъ Училища Бурдакова Алексѣй Зыковъ Ирбитскаго уѣзда.

| | | | | | |
|---|---|---|---|---|---|
| | | | | | |

Пскове

Церковь Успенская Соборная

Церкви Троицкая Троицкая

Церкви Николаевская Троицкая

Церкви Успенская Троицкая

Церкви Успенская Троицкая

Церкви Успен

Target LRT-RE4-V3



ПРОТОКОЛЪ ОГЛАШЕНІЯ ЦЕРКОВНАГО ХРАМА Святаго Іоанна

| № | Время рождения | Имя | Пол | Имя, отчество и фамилия родителей, вероисповедание, звание, место жительства | Примѣчанія |
|---|---|---|---|---|---|
| 1. | 1871 Января 4. | Ирина Михаила [illegible] | Жен | [illegible] | Мирона Лисина |
| 2 | 1871 Января 24. | Зубкина | Жен | [illegible] | Гилева |
| 3. | 1871 Марта 10 | Анна | Жен | [illegible] | Гилевъ |
| 4 | 1871 Апрѣля 3 | Свѣшникова | Жен | [illegible] | Гилева |
| 5. | 1871 Іюня 13. | Кудинова | Жен | [illegible] | Гилева |
| 6. | 1871 Іюля 26 | Анатолія | Жен | [illegible] | Гилева |
| 7 | 1871 Іюля 26. | Ирина | Жен | [illegible] | Гилевъ |
| 8 | 1871 Сентября 14 | Софія | Жен | [illegible] | Гилевъ. |
| 9 | 1871 Октября 1 | Лидія | Жен | [illegible] | Гилевъ |
| 10. | 1871 Ноября 7 | Елена | Жен | [illegible] | Гилевъ |

Церковь въ Гилевѣ.

| Число крещенныхъ | Пол | Законнорожденные или незаконнорожденные | Имя, отчество и фамилія родителей, вѣроисповѣданіе, званіе и мѣсто жительства | Имя, отчество и фамилія воспріемниковъ, званіе и мѣсто жительства | Примѣчанія |
|---|---|---|---|---|---|
| Одна | Муж. | Законная | Крестьянина Архипа Иванова | Крестьянинъ Мартынъ Иванъ Кобелевъ | |
| Одна | Муж. | Законный | Крестьянина Ивана Ефимова Крестьянка | Крестьянинъ Ефимъ Ивановъ | |
| Одинъ | Муж. | Законный | Крестьянина Ивана Ефимова Крестьянка | Крестьянинъ Ефимъ Ивановъ | |
| Одна | Муж. | Законная | Крестьянина Ивана Ефимова Крестьянка | Крестьянинъ Ефимъ Ивановъ | |
| Одна | Муж. | Законная | Крестьянина Ивана Ефимова Крестьянка | Крестьянинъ Ефимъ Ивановъ | |
| Одинъ | Муж. | Законный | Крестьянина Ивана Ефимова Крестьянка | Крестьянинъ Ефимъ Ивановъ | |
| Одинъ | Муж. | Законный | Крестьянина Ивана Ефимова Крестьянка | Крестьянинъ Ефимъ Ивановъ | |
| Одинъ | Муж. | Законный | Крестьянина Ивана Ефимова Крестьянка | Крестьянинъ Ефимъ Ивановъ | |
| Одинъ | Муж. | Законный | Крестьянина Ивана Ефимова Крестьянка | Крестьянинъ Ефимъ Ивановъ | |
| Одинъ | Муж. | Законный | Крестьянина Ивана Ефимова Крестьянка | Крестьянинъ Ефимъ Ивановъ | |

Line Reference Target LRT-SE4-V2

Листъ

ПРОТОКОЛЪ ОТЪѢЗЖИХЪ ЦЕРКВЕЙ ХРАМА Святаго Троицы

Погребена въ Ямани. Села

| Убѣдъ тельство | Лѣто, мѣсяцъ и день преставленія | Умершаго: Имя, прозваніе, званіе или званіе | Полъ мужескій или женскій | Родителей или супруга или супруги имя прозваніе, званіе или званіе | Мѣсто: Рождѣнія | Преставленія и мѣсто домовое | Болѣзнь или родъ смерти | Исповѣдался и причастился ли святыхъ таинъ? | Погребенія мѣсто и день | Свидѣтельства подпись Сказавшихъ погребеніе совершавшаго и того званіе | Примѣчанія |
|---|---|---|---|---|---|---|---|---|---|---|---|
| II. | 1871. Апрѣл. 14 | Ямановъ | Мужск | Ямановъ Петръ Ѳеодоровъ Земледѣлецъ Ямановской Волости Ѳед? | Ямановъ | | Простуда | — Нѣтъ | Ямановъ Троицкой церкви. 15. | Ямановъ Священникъ Ѳедотъ | |
| 12 | 1871. Апрѣл. 16. | Ѳедоровъ | Женск. | Ямановъ Ѳедотъ Ѳеодоровъ Земледѣлецъ Ямановской Волости Ѳед? | — Ямановъ | | Горячка | " | Ямановъ Троицкой церкви 18. | Ямановъ Священникъ Ѳедотъ | |
| 13 | 1871 Іюнь 1. | Ѳедоръ | Мужск | Ямановъ Ѳедотъ Ѳеодоровъ Земледѣлецъ Ямановской Волости | Ямановъ | | Горячка | " | Ямановъ Троицкой церкви 2 | Ямановъ Священникъ Ѳедотъ | |
| 14. | 1871 Іюнь 1. | Ѳедора | Женск | Ямановъ Ѳедотъ Ѳеодоровъ Земледѣлецъ Ямановской Волости | Ямановъ | | Горячка | " | Ямановъ Троицкой церкви 2 | Ямановъ Священникъ Ѳедотъ | |
| | | Ѳедоровъ Ѳедоръ 5. Ѳедора 9. | | Ѳедотъ 14. | Ямановъ 1871. | | Изъ Ямановской Троицкой церкви Ѳедоровъ Ямановъ | Утонулъ Ямановъ | Ямановъ 1871. Іюня 25 дня | 1871. Іюня 25 дня Священникъ Ѳедотъ Ѳедоровъ | |
| | | | | | | | | | | | |
| | 1871 | | | | | | | | | | |

| | | | | | |
|---|---|---|---|---|---|
| | | | | | |

Пскове

Церковь Успенская Соборная

Церкви Троицкая Троицкая

Церкви Николаевская Троицкая

Церкви Успенская Троицкая

Церкви Успенская Троицкая

Церкви Успен

| | | | | | | | | | | | | | | |
|---|---|---|---|---|---|---|---|---|---|---|---|---|---|---|
| 1. | 1872. Јануара 19. | Ивановић | Мих. | Стојан Ђорђа Јованчића из Н. Варош Ковачке | Србија | Ковач | Нем. | 63. | Субо | Ерне | Убијен пред Јанчаром 11. | Младен Перишић | Адмиц | |
| 2. | 1872 Фебруара 11. | Јованић | Нем. | Ранко Ђ. Васић Ердевац Јашић вр. Сарајев. Босна | Србија | Ковач | Срп. | 3. Сеоски | Сланов | Рус | Убијен пред Сарајев. 11. | Младен Перишић | Адмиц | |
| 3. | 1872. Фебр. 15. | Младен | Нем. | Ранко Ђ. Младен Ердевац Земљор. | Србија | Ковач | Срп. | Мајк. С. | | | Убијен пред Сарај. 15 | Младен Перишић | Адмиц | |
| 4. | 1872. Марта 5. | Јанић | Нем. | Антоније Ердевац Земљор. Јанић Ковач | Србија | Ковач | Нем. Срп. | 11. 11 | Грошић | 11 | Убијен Пред Марта 5. | Младен Перишић | Адмиц | |

Добити се може у књижари Фрање Штигера у Новом Саду.

Лист

ПРОТОКОЛЪ ОТДѢЛЕНІЯ ЦЕРКВИ ХРАМА

Приходъ

| № по порядку | Число, мѣсяцъ и годъ рожденія | Имя, отчество и фамилія новорожденнаго | Пола | Родителей: имя, отчество, фамилія, званіе, вѣроисповѣданіе и мѣсто жительства | Крестные отцы и матери: имя, отчество, фамилія, званіе и мѣсто жительства | |
|---|---|---|---|---|---|---|
| | | | | | Родителя | Посторонніе |
| 6 | 1872 | | | | | |
| | | | | | | |
| | 1872 | | | | | |
| | 1872 | | | | | |
| 9 | 1872 | | | | | |
| 10 | 1872 | | | | | |
| 11 | 1872 | | | | | |
| 12 | 1872 | | | | | |
| 13 | 1872 | | | | | |
| 14 | 1872 | | | | | |

Приходъ

| Крещенъ священникомъ | Число мѣсяцъ | Когда, отъ какой болѣзни умеръ | Исповѣдался и пріобщался ли передъ смертью | Погребенъ причтомъ и гдѣ | Сколько положено за совершеніе погребенія, какое именно и кѣмъ получено | Примѣчанія |
|---|---|---|---|---|---|---|
| | | | | | | |
| | | | | | | |
| | | | | | | |
| | | | | | | |
| | | | | | | |
| | | | | | | |
| | | | | | | |
| | | | | | | |
| | | | | | | |
| | | | | | | |

Часть

ПРОТОКОЛЪ ОСВЯЩЕНІЯ ЦЕРКВИ ХРАМА

Часть

| Число месяца | Часъ | О МЕРШИХЪ | | | | |
|---|---|---|---|---|---|---|
| | | Имя, фамилія, званіе или прозваніе | Полъ, возрастъ: мужескій, женскій, лѣтъ, мѣсяцевъ, дней | Родителяхъ или супругѣ или супругѣ или родственникахъ или членахъ семейства | Изъ какого сословія: Родился | Изъ какого сословія: Проживалъ и умеръ |
| 11 | | | | | | |
| 11 | | | | | | |
| 11 | | | | | | |
| 15 | | | | | | |
| | | | | | | |
| | | | | | | |

ВЪ

Часть

| Въ какомъ году | Что совершено | Какого званія или рода смерти | Изъ какого сословія и происходилъ ли онъ изъ этого сословія? | Погребено ли мертвое тѣло | Совершалъ ли священникъ отпѣваніе покойнаго и въ какомъ храмѣ | Примѣчанія |
|---|---|---|---|---|---|---|
| 1857 г. | | | | | | |
| | | | | | | |
| | | | | | | |
| | | | | | | |
| | | | | | | |
| | | | | | | |

| | | | | | |
|---|---|---|---|---|---|
| | | | | | |

Пскове

Церковь Успенская Соборная

Церкви Троицкая Троицкая

Церкви Николаевская Троицкая

Церкви Успенская Троицкая

Церкви Успенская Троицкая

Церкви Успен

| | | | | | | | | | | | | | |
|---|---|---|---|---|---|---|---|---|---|---|---|---|---|
| 1. | 1873 Јануара 7. | Обеса Славка | 15. дана | Отац Лаза Ђорђев Земљорадник | Ђурђа | Жена | 3. год. | земљорад. | Ниже | Удовица Ђорђу Јанкову | Ђорђе Иванић парох | | |
| 2. | 1873. Јануар 7. | Јаварчанин Јован Земљорадник | Муш. | ⟨ | Ђурђа | Жена | 37. год. | Сува Јовица | ⟨ | Удовица Ђорђа Јанкова | Ђорђе Иванић парох | | |
| 3. | 1873. Јануара 5. | Марија | Жен. | Отац Лаза Ђорђев Земљорадник | Ђурђа | Жена | 3. дана | Ђурђа Јанкова | ⟨ | Удовица Ђорђу Ђорђеву | Ђорђе Иванић парох | | |
| 4. | 1873. Јануар 24. | Павле Сувајић Земљорадник | Муш | ⟨ | Ђурђа | Жена | 61. г. | Ђурђа Сувајић | ⟨ | Удовица Ђорђу Ђорђеву | Ђорђе Иванић парох | | |

Use Reference Target : RT-064-72

Лист

Метрическая выписная церковных церквей

| № | Число | Имя | Пол | Родился или скрыт | Место |
|---|---|---|---|---|---|
| 1. | 15 | Ольга | Жен | | |
| 2. | 15 | Мария | Жен | | |
| 3. | 15 | Павел Кузьмин | | | |
| 4. | 15 | Мария | Жен | | |
| 5. | 15 | Иван | Муж | | |
| 6. | 15 | Анна | Жен | | |
| 7. | 15 | Петр | Муж | | |
| 8. | 15 | Елена | Жен | | |
| 9. | 15 | Сергей | Муж | | |
| 10. | 15 | Ольга | Жен | | |
| 11. | 15 | Василий | Муж | | |
| 12. | 15 | Николай | Муж | | |
| 13. | 15 | Анна | Жен | | |
| 14. | 15 | Сергей | Муж | | |

Выписка из Метрических книг

| № | Число | Имя | Пол | Родился или скрыт | Место |
|---|---|---|---|---|---|
| 1. | 15 | Ольга | Жен | | |
| 2. | 15 | Мария | Жен | | |
| 3. | 15 | Павел | Муж | | |
| 4. | 15 | Мария | Жен | | |
| 5. | 15 | Иван | Муж | | |
| 6. | 15 | Анна | Жен | | |
| 7. | 15 | Петр | Муж | | |
| 8. | 15 | Елена | Жен | | |
| 9. | 15 | Сергей | Муж | | |
| 10. | 15 | Ольга | Жен | | |
| 11. | 15 | Василий | Муж | | |
| 12. | 15 | Николай | Муж | | |
| 13. | 15 | Анна | Жен | | |
| 14. | 15 | Сергей | Муж | | |

Лист 1

ПРОТОКОЛЪ О̀УМЕРШИХЪ ЦЕРКВИ ХРАМА Сѣвскаго Мужскаго

| № | Число, мѣсяцъ и часъ смерти | Имя, прозваніе, званіе | Полъ | Вѣроисповѣданіе, откуда и кѣмъ данъ видъ на жительство | Семейное положеніе, сословіе, мѣсто рожденія, лѣта, мѣсто жительства | Причина смерти, кѣмъ освидѣтельствована, гдѣ погребенъ | Примѣчанія |
|---|---|---|---|---|---|---|---|
| 15 | 1873 Августа 2 | Стефанъ | Муж | Сѣвскій 2 Полицейскій Участокъ Сѣвскаго Уѣзда | Бѣлецъ | | |
| 16 | 1873 Августа 17. | Жена | Муж | Сѣвскій Городской Участокъ Черниговскаго | Бѣлая | | |
| 17 | 1873 Августа 26. | Сынъ | Муж | Сѣвскій Городской Участокъ Черниговскаго | Бѣлая | | |
| 18 | 1873 Августа 25 | Сева | Жен | Сѣвскій 1 Полицейскій Участокъ Сѣвскаго Уѣзда | Бѣлая | | |
| 19 | 1873 Августа 31 | Дружина | Жен | Сѣвскій Городской Участокъ Черниговскаго | Бѣлая | | |
| 20 | 1873 Сентября 4. | Безъ Имени | Муж | | Бѣлецъ | | |
| 21 | 1873 Сентября 7. | Неизвѣстный | Муж | | Бѣлый | | |
| 22 | 1873 Августа 16. | Сивецъ | Жен | Сѣвскій 2 Полицейскій Участокъ Сѣвскаго Уѣзда | Бѣлая | | |
| 23 | 1873 Августа 20 | Малолѣтній Младенецъ | Муж | | Бѣлый | | |
| 24 | 1873 Августа 25. | Дѣвица | Жен. | Сѣвскій Городской Участокъ Черниговскаго | Бѣлая | | |

Архіерейскій ... въ Сѣвскомъ.

ОТЧЕТЪ

| № | Число, мѣсяцъ и часъ смерти | Имя, прозваніе, званіе | Полъ | Вѣроисповѣданіе, откуда и кѣмъ данъ видъ на жительство | Семейное положеніе, сословіе, мѣсто рожденія, лѣта, мѣсто жительства | Причина смерти, кѣмъ освидѣтельствована, гдѣ погребенъ | Примѣчанія |
|---|---|---|---|---|---|---|---|
| Умер. 4 Сент. | 4. | Сергѣй | Муж. | Удѣльной Конторы Сѣвскаго Уѣзда | Безъ Имени Сѣвскаго Уѣзда | | |
| Умер. 1. Сент. | 1. | Сынъ | Муж. | Удѣльной Конторы Сѣвскаго Уѣзда | Безъ Имени Сѣвскаго Уѣзда | | |
| Умер. 2 Сент. | 2. | Крестьянинъ | Муж. | Удѣльной Конторы Сѣвскаго Уѣзда | Безъ Имени Сѣвскаго Уѣзда | | |
| Умер. 4 Сент. | 4. | Ребенокъ | Муж. | Удѣльной Конторы Сѣвскаго Уѣзда | Безъ Имени Сѣвскаго Уѣзда | | |
| Умер. 11 Сент. | 11. | Крестьянинъ | Муж. | Удѣльной Конторы Сѣвскаго Уѣзда | Безъ Имени Сѣвскаго Уѣзда | | |
| Умер. 54 Сент. | 54 г. | Бѣлоруссъ | Муж. | Удѣльной Конторы Сѣвскаго Уѣзда | Безъ Имени Сѣвскаго Уѣзда | | |
| Умер. 35 Сент. | 35 г. | Сѣверянинъ | Муж. | Удѣльной Конторы Сѣвскаго Уѣзда | Безъ Имени Сѣвскаго Уѣзда | | |
| Умер. 11 Сент. | 11 г. | Мѣщанинъ | Муж. | Удѣльной Конторы Сѣвскаго Уѣзда | Безъ Имени Сѣвскаго Уѣзда | | |
| Умер. 55 Сент. | 55 г. | Мѣщанка | Муж. | Удѣльной Конторы Сѣвскаго Уѣзда | Безъ Имени Сѣвскаго Уѣзда | | |
| Умер. 14 Сент. | 14 г. | Сѣверянинъ | Муж. | Удѣльной Конторы Сѣвскаго Уѣзда | Безъ Имени Сѣвскаго Уѣзда | | |

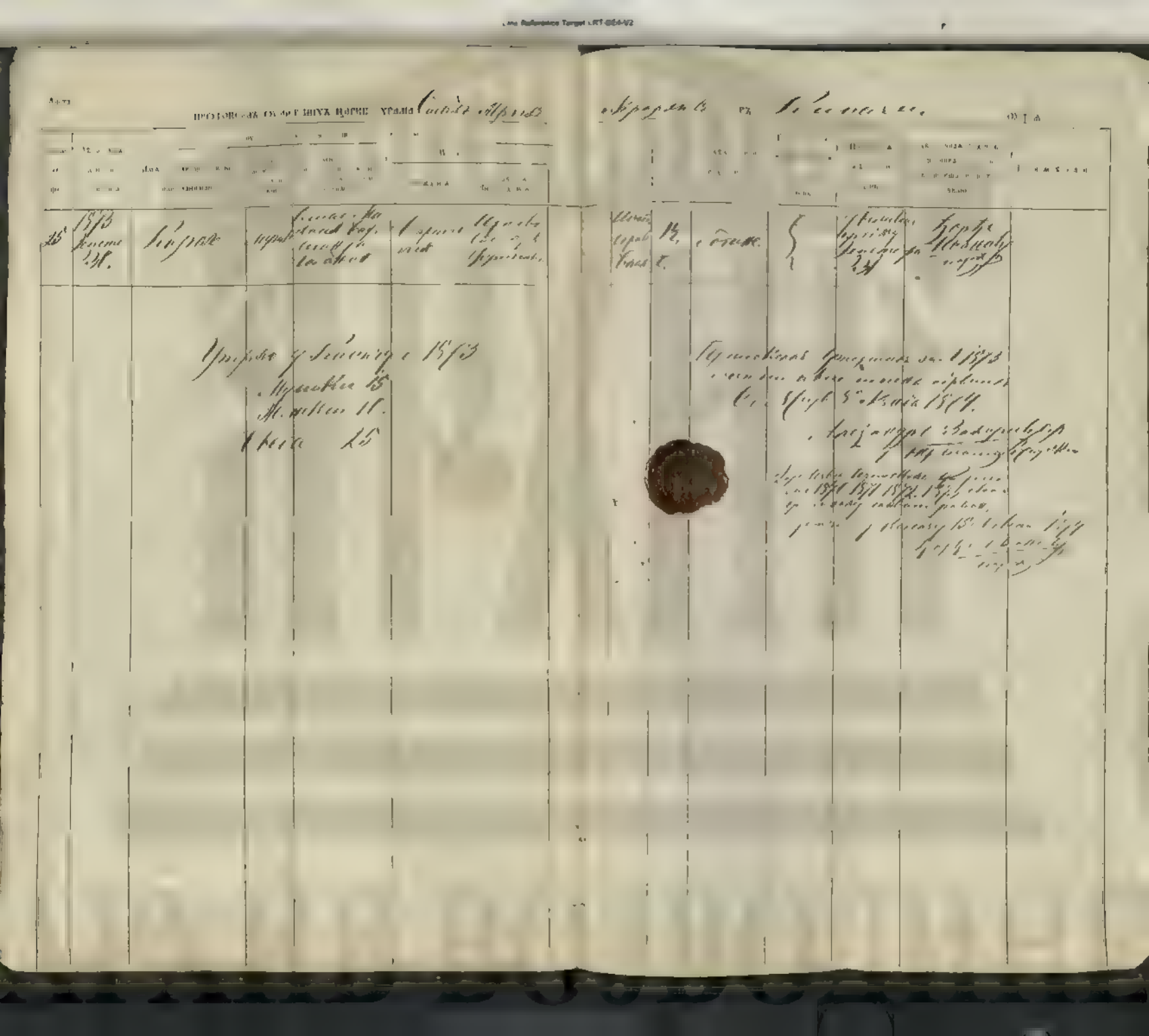

AT-BE4-V2



A² e

| Количество листов | Дата отпуска | Количество или вес товара | Цена единицы товара | Сумма денег | Номер акта или другого документа, на основании которого выдан товар | Примечание |
|---|---|---|---|---|---|---|
| | | | | | | |

11 кор

с Крестовской Суворинской Волости Чудовского

Уезда Новгородской Губернии Ст. Муж Дворянина.

за годы 1874 и 1875.

Часть 21.

Книга записи о родившихся евреях города Сквиры Третья

| Число месяц | Какого числа и месяца (по старому и по новому стилю) родился | Имя, отчество и фамилия отца | Вероисповедание отца | Родился ли ранее у отца и матери и сколько человек | Место рождения: Губерния | Место рождения: Уезд |
|---|---|---|---|---|---|---|
| 1. | 1874 января 14. | Мендель | Иуд. | Сынъ Мендель Давидовъ Зеликовъ | Кіевская | |
| 2. | 1874 февраля 3. | Мина | Иуд. | Дочь Мендель Давидовъ Зеликовъ | Кіевская | |
| 3 | 1874 февраля 26. | Анна | Иуд. | Дочь Мендель Давидовъ Зеликовъ | Кіевская | |
| 11. | 1874 января 2. | Сова | Иуд. | Сынъ Мендель Давидовъ Зеликовъ | Кіевская | |
| 20. | 1874 марта 11 | Анна | Иуд. | Дочь Мендель Давидовъ Зеликовъ | Мещерка | Кіевская |
| 6. | 1874 марта 18. | Мина | Иуд. | Сынъ Мендель Давидовъ (Шая) Давидовъ Зеликовъ | Кіевская | |
| 7 | 1874 января 1. | Иосиф | Иуд. | Сынъ Мендель Давидовъ Зеликовъ | Кіевская | |
| 5 | 1874 апреля 22. | Мильдина | Иуд. | Сынъ отъ Мендель Давидовъ Зеликовъ | Кіевская | |
| 9. | 1874 февраля 25. | Хова | Иуд. | Дочь Мендель Давидовъ Зеликовъ | Сквирская | Кіевская |

Всего за сей годъ 1874. Умерло

Книга записи о родившихся евреях города Сквиры

| Число месяц | Какого числа и месяца (по старому и по новому стилю) родился | Имя, отчество и фамилия отца | Вероисповедание отца | Родился ли ранее у отца и матери и сколько человек | Место рождения: Губерния | Место рождения: Уезд |
|---|---|---|---|---|---|---|
| Июня | 15. | Зелик | | | Кіевская | |
| Июня | 3. | Мендель | | | Кіевская | |
| Июня | 25. | Израиль | | Сынъ Израиль Зеликовъ | Кіевская | |
| Июня | 16. | Израиль | | Сынъ Израиль Зеликовъ | Кіевская | |
| Июня | 19. | Мендель | | Дочь Мендель | Кіевская | |
| Июня | 10. | Израиль | | Сынъ Израиль Зеликовъ | Кіевская | |
| Июня | 3. | Израиль | | Сынъ Израиль Зеликовъ | Кіевская | |
| Июня | 4. | Израиль | | Сынъ Израиль Зеликовъ | Кіевская | |
| Июня | 11. | Израиль | | Сынъ Израиль Зеликовъ | Кіевская | |
| Июня | 9. | Израиль | | Сынъ Израиль Зеликовъ | Кіевская | |

AT-BE4-V2



A² e

| Количество листов | Дата отпуска | Количество или вес товара | Цена единицы товара | Сумма денег | Номер акта или другого документа, на основании которого выдан товар | Примечание |
|---|---|---|---|---|---|---|
| | | | | | | |

11 кор

с Крестовской Суворинской Волости Чудовского

Уезда Новгородской Губернии Ст. Муж Дворянина.

за годы 1874 и 1875.

Лист 21

Метрическая книга церкви села Святое Устье

| № по порядку | Число, месяц и день недели по старому стилю | Имена | | | Имена родителей | |
|---|---|---|---|---|---|---|
| | | Имена крещенных детей или имя | Пол мужской или женский | Родителей или одного из них, сословие или звание, где кто живет | Отчество | Имя матери |
| 1. | 1875. Января 11. | Иван | мужск. | Крестьянина Ивана Иванова | Иванов | Анна |
| 2. | 1875. Января 21. | Анна Ивана Ивановой | женск. | | Ивановой | Анна |
| 3 | 1875. Января 3. | Иван | мужск. | Крестьянина Ивана Иванова | Иванов | Анна |
| 4 | 1875. Января 17. | Иван | мужск. | Крестьянина Ивана Иванова | Иванов | Анна |
| 5. | 1875. Января 17. | Анна Ивана Ивановой | женск. | Крестьянина Ивана Иванова | Иванов | Анна |
| 6 | 1875. Января 19 | Александра | женск. | Крестьянина Ивана Иванова | Иванов | Анна |
| 7. | 1875. Января 19. | Александр Ивановъ, Ивановъ, умерш. | мужск. | | Ивановъ | |
| 8. | 1875. Января 20. | Александр | мужск. | Крестьянина Ивана Иванова | Иванов | Анна |
| | | Верно за сторожем | | | | |

Метрическая книга церкви села Святое Устье

| Время рождения | Время крещения | Имя, отчество, фамилия, звание и место жительства восприемников | Время совершения таинства | Подпись священника | Примечания |
|---|---|---|---|---|---|
| Января 11. | 32. | Крестьянина Ивана Иванова | | | |
| | 11 | | | | |
| | 4 | | | | |
| | 3 | | | | |
| | 113 | | | | |
| | 1 | | | | |
| | 51 | | | | |
| | 13. | | | | |
| | | | | | |

Стран[ица]

Книга актов гражданского состояния [illegible] части [illegible] за 1876 г.

| Статьи | Число, месяц и час рождения | Имя, отчество и фамилия родителей | Вероисповедание, звание или состояние родителей | Родившихся, имя, пол, где родился | Имена восприемников | Примечания |
|---|---|---|---|---|---|---|
| 1 | 876 января 9 | Марко | муж. Жив. | Отец Болгарин Милан Грига Тих. Гемидович | | Крещен |
| 2 | 876 Марта | Живоинов. | муж. Жив. | Отец Радивой Григ. Гемидович Матери Христина | | Крещен |
| 3 | 876 19 Марта | Душан | муж. Жив. | Отец Болгарин Сливницкий Земледелец, Мать Вер. православ. | | Крещен |
| 1 | 876 [illegible] | [illegible] | муж. Жив. | Отец Болгарин жительство Сливницкий Земледелец | Болгарин | [illegible] |
| 2 | [illegible] | Ольга | муж. Жив. | Отец Болгарин [illegible] Сливницкий [illegible] | [illegible] | Киевская [illegible] |
| 3 | [illegible] | Людмила | муж. Жив. | Отец [illegible] Мать [illegible] | [illegible] | [illegible] |

Книга актов гражданского состояния [illegible] части [illegible] за 1876 г.

| Статьи | Число, месяц и год рождения | Имя, отчество и фамилия родителей | Вероисповедание, звание или состояние родителей | Родившихся, имя, пол, где родился | Имена восприемников | Примечания |
|---|---|---|---|---|---|---|
| 1 | 2 [illegible] | [illegible] | | во общине греко-вост. веры | Болгарин Шивинского прих. | Крещен |
| 2 | [illegible] | [illegible] | | в общине греко-вост. веры | Болгарин Пр. Ковачевского прих. Шивинского | Крещен |
| 3 | 18 Марта | Болгарин | | во общине греко-вост. веры | Болгарин Пр. Ковачевского прих. Шивинского | Крещен |
| 1 | 30 [illegible] | Болгарин Сливницкий | Болгарин | во общине греко-вост. веры | Болгарин Пр. Ковачевского прих. Шивинского | Крещен |
| 2 | [illegible] | [illegible] | [illegible] | [illegible] | Болгарин Сливницкого прих. Киевской | Крещен |
| 3 | 11 [illegible] | Болгарин | | во общине греко-вост. веры | Болгарин Сливницкого прих. | Крещен |

Итого [illegible] родилось

Сей [illegible]

A 2/2

877

A 2/e

ПРОТОКОЛЫ УЕЗДНЫХ ПРАВОСЛАВНЫХ ВОСТОЧНЫХ ЦЕРКВЕЙ ХРАМ

| Число текущее | Число месяц и день христианского | Имя, христианское крестное или мирское | Имя, данное при крещении | Какого звания или состояния или откуда кто или откуда | Место: Рождения | Место: Постоянного жительства |
|---|---|---|---|---|---|---|
| | | | | | | |
| | | | | | | |
| | | | | | | |

Стр. 1

ПРОТОКОЛЫ ТАЙНЫХ ПРЕНОШЕНИЙ ПОСТРОЕННЫХ ЦЕРКВЕЙ ХРАМОВ

| Уезд и городок | Дата, месяц и день престольного | Имя святого или праздника | Место, где построена церковь | Создатели или лица, при которых положен первый камень | Шесто | |
|---|---|---|---|---|---|---|
| | | | | | Рождение | Последний в этом доме |
| | | | | | | |
| | | | | | | |
| | | | | | | |
| | | | | | | |

Стр. 2

| Уезд | | | | | | | |
|---|---|---|---|---|---|---|---|
| Годовое число | Год погребения | Быстрое или у кого скончал | Из какого и сколько лет | Погребен где и сколько | Сколько лет жил в этом доме | Примечания |
| | | | | | | |
| | | | | | | |
| | | | | | | |
| | | | | | | |

A 2 e

Стр.

ПРОТОКОЛЪ УЧЕНИЯ ПРАВОСЛАВНОЙ КОСТРОМСКОЙ ЦЕРКВИ ЧРЕЗЪ

Стр.

| № | | | | | | | | | | | | | | |
|---|---|---|---|---|---|---|---|---|---|---|---|---|---|---|
| | | | | | | | | | | | | | | |
| | | | | | | | | | | | | | | |
| | | | | | | | | | | | | | | |

Latin Millennium Project LA1-0054-M1

Страница

ПРОТОКОЛЪ ГЛАВНАГО ПРАВЛЕНІЯ ОБЩЕСТВЕННАГО ВЗАИМНАГО ОТДѢЛА

| Число | Дата присяги | Имя, отчество и фамилія | Званіе | Имя, отчество и фамилія родителей | Мѣсто жительства | Какой губерніи, уѣзда, волости и селенія | Примѣчанія |
|---|---|---|---|---|---|---|---|
| 870 | 18 Генв. 26 | Иванъ Ивановъ Земледѣлецъ | Крестьянинъ | Отъ Иванова Матрены, умершей 1825 Генв. 9 дня. | Москва | 3 сот. 35. | |

Страница

| Число | Дата | Имя, отчество и фамилія | Званіе | Имя, отчество и фамилія родителей | Мѣсто жительства | Какой губерніи, уѣзда, волости и селенія | Примѣчанія |
|---|---|---|---|---|---|---|---|
| 1 | 25 Генв. 26 | Иванъ Ивановъ Земледѣлецъ | Крестьянинъ | Отъ Иванова Матрены, умершей 1825 Генв. 9 дня. | Москва | Изъ числа 3 сот. 35 душъ 14 душъ Ярославской губерніи Угличскаго уѣзда. | |

A 2.e

РЕПОЗИТОРИЙ ВГУ

Отдѣленіе

# ПРОТОКОЛЪ ОБЩЕЙШИХЪ ПРАВОСЛАВНЫХЪ КОНСТОЧНЫХЪ ЦЕРКВЕЙ ХРАМА

| Числа генваря | Лѣта мѣсяцы и дни крещенія | Имя, прозвище, званіе или занятіе | Пола мужескаго или женскаго | Родителей, или опекуна, или сторожа имя, прозвище, званіе или занятіе | Отъ церкви Рождества | Отъ церкви Пятницкія въ числѣ душъ |
|---|---|---|---|---|---|---|
| 1 | | | | | | |
| 2 | | | | | | |
| 4 | | | | | | |
| 5 | | | | | | |
| 6 | | | | | | |

Отдѣленіе

Третьей Дворцовой Части Москвы

# СПИСЬ

| Порядковый № | Лѣта возраста | Болѣзнь или рода смерти | Незнаемыя ли пришельца или знатныя чины | Погребенъ мѣсяца и день | Отъ церкви или сколько священниковъ при погребеніи и гдѣ погребенъ | Примѣчанія |
|---|---|---|---|---|---|---|
| 1 | | | | | | |
| 2 | | | | | | |
| 3 | | | | | | |
| 4 | | | | | | |
| 5 | | | | | | |

Отдѣленіе

# ПРОТОКОЛЪ ОБЫКНОВЕННЫХЪ ПРАВОСЛАВНЫХЪ КОНСТАНТИНОВСКИХЪ ЦЕРКВЕЙ ХРАМА Ростов

Отдѣленіе

## Метрическая книга

| Число текущее | Актъ, мѣсяцъ и день крещенія | Имя крещеннаго (крещенной) или умершаго (умершей) или принятаго (принятой) | Имя, отчество и фамилія родителей или опекуновъ или опекунши или принятаго (принятой) | Родителей или опекуновъ или опекунши или принятаго (принятой) | Мѣсто: Рожденія | Мѣсто: Крещенія или смерти или принятія |
|---|---|---|---|---|---|---|
| 1 | 880 іюня 11 | с. Тенгаръ | Михаилъ и Анна Егоровы | Тенгаръ | Тенгаръ |
| 8 | 880 іюня 19 | Ѳедоръ | Иванъ и Евдокія Ѳедоровы | Ростовъ | Ростовъ |
| 9 | 880 іюня 19 | Наташа | Михаилъ и Анна Егоровы | Ростовъ | Ростовъ |
| 10 | 880 іюня 21 | Марія | Михаилъ и Анна Егоровы | Ростовъ | Ростовъ |
| 11 | 880 іюня 21 | Михаилъ | Константинъ и Анна Ѳедоровы | Ростовъ | Ростовъ |
| 12 | 880 іюня 25 | Авдотья | Алексѣй и Анна Ѳедоровы | Ростовъ | Ростовъ |

## Метрическая книга

| Время смерти: Число | Время смерти: Мѣсяцъ | Время смерти: Годъ | Причина смерти или родъ смерти | Исповѣдался и причащался ли передъ смертью (когда таинствъ) | Погребенъ (мѣсто и улица) | Отпѣвалъ (полное названіе церкви, гдѣ совершалось отпѣваніе и того лица) | Примѣчанія |
|---|---|---|---|---|---|---|---|
| 14 | іюня | 880 | | | Ростовъ | Константиновской церкви | |
| 19 | іюня | 880 | | | Ростовъ | Константиновской церкви | |
| 19 | іюня | 880 | | | Ростовъ | Константиновской церкви | |
| 21 | іюня | 880 | | | Ростовъ | Константиновской церкви | |
| 21 | іюня | 880 | | | Ростовъ | Константиновской церкви | |
| 25 | іюня | 880 | | | Ростовъ | Константиновской церкви | |

Страна

ПРОТОКОЛЪ ОБЫКНОВЕННЫХЪ ПРИНОСИМЫХЪ ВОСТОЧНЫМЪ ЦЕРКВЕЮ УБРЫЙ

Страна

| Число текущее | Мѣсяцъ и день по календарю | Имя младенца, данное при крещеніи | Полъ младенческій мужескій или женскій | Родился ли или скончался или скончалась имя родителя мужескій или женскій | Мѣсто: Рождения | Мѣсто: Пребывания и число домовъ |
|---|---|---|---|---|---|---|
| 13 | Іюнія 6 | Іаковлевъ | мужескій | сынъ крестьянина | деревня | 350 |
| 4 | Іюля | Павелъ | мужескій | Елисавета Ив. | деревня | |
| | | | | | | |
| 16 | | | | | | |

| Пѣсмъ: Дѣтей | Мѣсто: возраста | Болѣзнь или родъ смерти | Исповѣдался и приобщался ли святыхъ таинъ | Погребенъ мѣсто и день | Сколько священниковъ совершили погребеніе и какой чинъ | Примѣчанія |
|---|---|---|---|---|---|---|
| Іюня 6 | | | | | | |
| | | | | | | |
| | | | | | | |
|

A 1,2

Отдѣлъ 1

ПРОТОКОЛЪ ОБЪ ОБРЯДѢ ПРИСОЕДИНЕНІЯ КОСТРОМСКАЯ ЦЕРКОВЬ, ХРАМА

| Число по порядку | Время исполненія требы (число, мѣсяцъ и годъ) | Имя, отчество и фамилія священника, совершившаго требу | Полъ лица, присоединяемаго къ православію | Родители или опекуны присоединяемаго (имена, отчества, фамиліи, званія или занятія) | Отмѣтка о крещеніи (гдѣ крещенъ, когда) | Отмѣтка о бракѣ (гдѣ вѣнчанъ, когда) |
|---|---|---|---|---|---|---|
| 1 | 1881 Февраля 11/23 | Вознесенскій | мужской | сынъ Нижегородскаго 2 гильдіи купца Василія Ивановича Кузнецова | Костромской | с. 102 |
| 2 | 1881 Апрѣля 23 Костр. | с Кинешмы | мужской | сынъ Кинешемскаго 1 гильдіи купца Ивана Ивановича Кузнецова | Кинеш. | Костромской 2 Духовной 7 2 р. |
| 3 | 1881 Апрѣля 24 Костр. | г Костромы | женскій | дочь Костромскаго купца Ивана Ивановича Кузнецова | Костромской | Костромской 7 134 |
| 4 | 1881 Апрѣля 24 Костр. | с Грязи | женскій | дочь Кинешемскаго 1 гильдіи купца Ивана Ивановича Кузнецова | Кинешемской | Костромской 1 253 |
| 5 | 1881 Мая 15/27 | с Кинешмы | мужской | сынъ Кинешемскаго 1 гильдіи купца Ивана Ивановича Кузнецова | Кинешемской | Костромской 1 326 |
| 6 | 1881 Декабря 27 Кинеш | с Кинешмы | мужской | сынъ Кинешемскаго 1 гильдіи купца Ивана Ивановича Кузнецова | Кинешемской | Костромской 2 393 |

| Отмѣтка о присоединеніи (гдѣ, когда) | Отмѣтка о смерти (гдѣ, когда) | Примѣчанія |
|---|---|---|
| Костромской Духовной 1 102 | | |
| Костромской 2 Духовной 7 2 р. | | |
| Костромской 7 134 | | |
| Костромской 1 253 | | |
| Костромской 1 326 | | |
| Костромской 2 393 | | |

Отдѣлъ

ЖУРНАЛЪ СЛѢДОВАНІЯ ПОЛЕВОСѢЧНЫХЪ КОСТЬМЪ ВОЛКОВЪ, УБИТЫХЪ

| № по порядку | Время убитія волка | Имя, отчество и фамилія охотника | Какимъ способомъ убитъ волкъ | Отмѣтки о достоинствѣ и цѣнѣ шкуры волка, выдаваемыя охотнику | Гдѣ выдана | Сколько выдано |
|---|---|---|---|---|---|---|
| 7 | 1851 Іюня 5 г. | Васса | пулею | Съ отвозу Тавлинскаго волостнаго старшины | Тавла | 2 р. 50 к. |
| 8 | 1851 Іюня 12 г. | Гаспар | дикомъ | Свидѣтельствована Тавлинскаго волостнаго старшиною | Тавла | 2 р. 50 к. |
| 9 | 1851 Іюня 24 б. н. | Дука | пулею | Свидѣтельствована отцомъ Іоанномъ Сѣвскимъ | Тавла | 2 р. 50 к. |
| 10 | 1851 Іюня 26 | Зобан | пулею | Свидѣтельствована Тавлинскаго волостнаго старшиною | Тавла | 2 р. 50 к. |
| 11 | 1851 Іюня 28 | [illegible] | пулею | Свидѣтельствована [illegible] | Тавла | 2 р. 50 к. |
| 12 | 1851 Іюня 21 | Дука | пулею | Свидѣтельствована Тавлинскаго волостнаго старшиною | Тавла | 2 р. 50 к. |

Отдѣлъ

ОТЪ

ОКЛАДА

| Имя, отчество и фамилія охотника | Какимъ способомъ убитъ волкъ | Отмѣтки о достоинствѣ и цѣнѣ шкуры волка, выдаваемыя охотнику | Когда получена выдача денегъ | Отмѣтки о полученіи выдачи денегъ | |
|---|---|---|---|---|---|
| Иванъ Ерофѣевъ | дикомъ | Тавлинскаго | 26 Іюня | 2 р. 50 к. | Выдано Тавлинскимъ волостнымъ старшиною Тавла |
| Иванъ Ерофѣевъ | дикомъ | Тавлинскаго | 10/31 | 2 р. 50 к. | Выдано Тавлинскимъ волостнымъ старшиною Тавла |
| Иванъ Ерофѣевъ | дикомъ | Тавлинскаго | 25/6 | 2 р. 50 к. | Выдано Тавлинскимъ волостнымъ старшиною Тавла |
| Иванъ Ерофѣевъ | дикомъ | Тавлинскаго | 27/8 | 2 р. 50 к. | Выдано Тавлинскимъ волостнымъ старшиною Тавла |
| Иванъ Ерофѣевъ | дикомъ | Тавлинскаго | 2/14 | 2 р. 50 к. | Выдано Тавлинскимъ волостнымъ старшиною Тавла |
| Иванъ Ерофѣевъ | дикомъ | Тавлинскаго | 28/14 | 2 р. 50 к. | Выдано Тавлинскимъ волостнымъ старшиною Тавла |

Добавлено по указу с сентября 1851 г. по 15 января 1852 г.

Отдѣленіе

ПРОТОКОЛЪ О СОВРШИВШИХЪ ПРИСОЕДИНЕНІЯ КОСТРОМСКИХЪ ЦЕРКВЕЙ, ХРАМЫ

| Число | Время совершенія присоединенія | Имя, отчество, фамилія и званіе присоединяемаго | Полъ мужской или женскій | Отмѣтка о родителяхъ или воспріемникахъ присоединяемаго: имена, отчества, фамиліи и званія | Отмѣтка о рожденіи: Годъ рожденія | Отмѣтка о рожденіи: Время совершенія присоединенія (число, мѣсяцъ и годъ) |
|---|---|---|---|---|---|---|
| 13 | 1881 Августа 28 дня | Сова | женск. | Сущая въ Костромѣ при установкѣ | Кер | Іюлія 9/11 |

Отдѣленіе

| Время совершенія присоединенія (число, мѣсяцъ и годъ) | Время совершенія присоединенія (полъ) | Время совершенія присоединенія (полъ) | Время совершенія присоединенія (число, мѣсяцъ и день) | Время совершенія присоединенія (священникъ, совершившій присоединеніе) | Примѣчанія |
|---|---|---|---|---|---|
| Іюлія 9/11 | Іюлія 9/11 | Костромской | " | Іюлія 9/11 | Костромской епархіи села Ивановскаго |

Принято новое имя Ольга

Принято новое имя Ольга

1882

Іюлія 9/11

Іюлія 9/11

Отпечатано въ типографіи Св. Троицкаго Ипатьева монастыря

Отдѣлъ 41

Протоколы судебныхъ православныхъ восточныхъ церквей Холма 1882 года

| № | | | | | | |
|---|---|---|---|---|---|---|
| 1 | 1882 | Тодора | турокъ | Шестъ селъ Холмской епархіи | Холмъ | Холмъ 1882 |
| 2 | 1882 | Великтеръ | турокъ | Холмской епархіи | Холмъ | Холмъ 1884 |
| 4 | 1882 | [illegible] | турокъ | Холмской епархіи | Холмъ | Холмъ [illegible] |
| 11 | 1882 | [illegible] | турокъ | Холмской епархіи | Холмъ | Холмъ [illegible] |
| 5 | 1882 | Марко | турокъ | Холмской епархіи | Холмъ | Холмъ 1881 |
| 1 | 1882 | [illegible] | турокъ | [illegible] | Холмъ | Холмъ [illegible] |

| | | | | | | |
|---|---|---|---|---|---|---|
| | | | | | | |
| | | | | | | |
| | | | | | | |
| | | | | | | |
| | | | | | | |
| | | | | | | |

Отделение 4

Путевой журнал № 1 для записи костяных и кожаных [illegible] Отдела Труда

| № | Время | Название | Откуда | Куда | Примечание |
|---|---|---|---|---|---|
| 1 | 1882 Июнь 15 | Москва | Москва | Москва | |
| 2 | 1882 Июнь 15 | Тула | Москва | Тула | |
| 3 | 1883 Январь 5 | Тула | Тула | Тула | |
| 4 | 1882 Сентябрь 15 | Калуга | Москва | Калуга | |
| 5 | 1882 Сентябрь 15 | Калуга | Калуга | Калуга | |
| 6 | 1882 Июнь 15 | Москва | Москва | Москва | |
| 7 | 1882 Июнь 15 | Тула | Москва | Тула | |
| 8 | 1883 Январь 5 | Тула | Тула | Тула | |
| 9 | 1882 Сентябрь 15 | Калуга | Москва | Калуга | |
| 10 | 1882 Сентябрь 15 | Калуга | Калуга | Калуга | |

Отдѣлъ

Протоколъ судебныхъ присутствія восточныхъ церквей, храма Святой Троицы

| № | Дата | | |

Серия!

Отдел

Списък

Отдел

А 2/е

| | | | | | | | | | | | | |
|---|---|---|---|---|---|---|---|---|---|---|---|---|
| 1 | 1883 Януари 2/11 | Савка | мъжко | Дъска и Катя е бъдна бяла женитба | Косел | Косел 142 | бяла | дъщеря | братовчедка | | до общ. гр. Косел 3/15 | Матей Бело дърводел Ад. Косел |
| 2 | 1883 януари 23 в Косел | Мария | женско | Дъска и Катя е бъдна бяла женитба | Косел | Косел 142 | бяла | 4 | слабост | | до общ. гр. Косел 29/1 | Матей Бело дърводел Ад. Косел |
| 3 | 1883 февруари 24 в Косел | Лилослава | женско | Матей и Савка бъдна бяла женитба | Косел | Косел 428 | бяла | 3 | болест | | до общ. гр. Косел 25/4 | Матей Бело дърводел Ад. Косел |
| 4 | 1883 юнъ 26 в Косел | Петър | мъжко | Дъска и Анка бъдна бяла женитба | Косел | Косел 274 | бяла | 0 | здрав | | до общ. гр. Косел 27/8 | Матей Бело дърводел Ад. Косел |
| 5 | 1883 Април 4 | Светлина | женско | Георги починалъ Петрова Савкинъ бъдна бяла женитба | Косел | Косел 78 | бяла | 78 | здрав | старост | до общ. гр. Косел 7 Април | Матей Бело бъдна бяла женитба Ад. Косел |

Отрывка

Приговорная о умерших православных христианах церкви храма

| | | | | | | | | | | | | | | | |
|---|---|---|---|---|---|---|---|---|---|---|---|---|---|---|---|
| | | | | | | | | | | | | | | | |
| 6 | 1883 Апреля 8 | Константин | мужск | Сына Сергия Сергиева и жены Евгении Константина | Киев | Киев 78 | | | | | | | | | |
| 7 | 1883 Апреля 9 | Анна | женск | Чиновника Сергия Сергиева и жены Марии Константина | | Киев | | | | | | | | | |
| 8 | 1883 Июня 29 11 Июня | Буковава | женск | Саввы Трудовика Матвея Неизв. иностранца | | Киев 213 | | | | | | | | | |
| 9 | 1883 Ноября 14 26 | Савва | мужск | из округа Лазара Тимофеева Сибиряка | Сергиевск | Киев | | | | | | | | | |

Отрывка

| | | | | | | | | | | | | | | | |
|---|---|---|---|---|---|---|---|---|---|---|---|---|---|---|---|
| | | | | | | | | | | | | | | | |
| | | | | | | | | | | | | | | | |
| | | | | | | | | | | | | | | | |
| 6 | | | | | | | | | | | | | | | |
| 7 | | | | | | | | | | | | | | | |
| 8 | | | | | | | | | | | | | | | |
| 9 | | | | | | | | | | | | | | | |

У Киеву 30 Января 1884

Матвей Трудовик

Отрѣзокъ №

Протоколъ оглашенія православнаго восточнаго церкви, храма

| № по порядку | Время оглашенія | Имя, званіе, лѣта и мѣсто жительства | Какъ и кѣмъ приведенъ къ оглашенію | Какъ и кѣмъ оглашенъ | Имя, званіе, лѣта и мѣсто жительства | Какъ и кѣмъ оглашенъ |
|---|---|---|---|---|---|---|
| 1 | 1884 Января 3/16 | Сафра | женщина | [illegible] | Киевъ | Киевъ 221 |
| 2 | 1884 Января 11 11/23 | Рахиль | женщина | [illegible] | Киевъ | Киевъ 216 |
| 3 | 1884 Февраля 9/21 | Мелева | [illegible] | [illegible] | [illegible] | [illegible] |
| 4 | 1884 Мая 15/27 | Сивкова | [illegible] | Киевъ | Киевъ 226 |
| 5 | 1884 Мая 22/Іюня 3 | Шендеръ | [illegible] | Киевъ | Киевъ |
| 6 | 1884 Іюня 17/29 | Мина | женщина | [illegible] | Киевъ | Киевъ 215 |

Отрѣзокъ

Списокъ

къ Книгѣ

| Время оглашенія | Имя, званіе, лѣта и мѣсто жительства | Какъ и кѣмъ приведенъ къ оглашенію | Какъ и кѣмъ оглашенъ | Имя, званіе, лѣта и мѣсто жительства | Какъ и кѣмъ оглашенъ | Примѣчанія |
|---|---|---|---|---|---|---|
| Июня 1884 | 50 лѣтъ | Іудейка | | Объявлено 9/21 | Имѣетъ быть крещена въ 1-й недѣлѣ | |
| Июня 1884 | 66 годъ | Шведъ | " | Объявлено 17/29 | Имѣетъ быть крещена въ 1-й недѣлѣ | |
| Июня 1884 | 6 годъ | Армянка | | Объявлено 11/23 | Имѣетъ быть крещена въ 1-й недѣлѣ | |
| Июня 1884 | 16 годъ | Немецкая | " | Объявлено 18/30 | Имѣетъ быть крещена въ 1-й недѣлѣ | |
| Июня 1884 | 16 годъ | Шведъ | | Объявлено 23/5 Іюля | Имѣетъ быть крещена въ 1-й недѣлѣ | |
| Июня 1884 | 23 лѣтъ | Шведъ | " | Объявлено 18/30 | Имѣетъ быть крещена въ 1-й недѣлѣ | |

| | | | | | | | | | | | |
|---|---|---|---|---|---|---|---|---|---|---|---|
| 7 | 1884 | Ónaa | | | | | | | | | |
| 8 | 1884 | | | | | | | | | | |
| 9 | 1884 | | | | | | | | | | |

A Kisszáraz gör. kel. [illegible] egyházközségnek [illegible]
Kónya [illegible] mint [illegible] 1884 évről

Low Reference Target LRT-0554-V2



ПРОТОКОЛЪ ОХЛЮВНЫХЪ ПРАВОСЛАВНАЯ ВОСТОЧНЫЯ ЦЕРКВИ. УѢЗДА Кіевскій

| Число по порядку | Лѣто, мѣсяцъ и день рождения | Имя, прозвище, званіе или занятіе | Пола мужского или женскаго | Родители: имя, отчество, фамилія, званіе или занятіе | Вѣра | Мѣсто рожденія и число домовъ |
|---|---|---|---|---|---|---|
| 1 | 1885 февраля 7/20 | Тина | женскій | Сурдуна Рада Эрдала жена дѣвица | Іудейская | Кіевъ 42 |
| 2 | 1885 февраля 11 сутра 3 | Инна | женскій | Сурдуна Евгенія Соломоновна законная | Іудейская | Кіевъ 222 |
| 3 | 1885 марта 5/17 | Сабина | женскій | Николаевскій Рабинскій законный | Іудейская | Кіевъ 151 |
| 4 | 1885 марта 17/24 | Марія | женскій | Тита и Ента Мендлевы законныя | Іудейская | Кіевъ 138 |
| 5 | 1885 марта 20 — Куріева 10 | Гитля | женскій | Броха и Худа Пасманы законныя | Іудейская | Кіевъ |
| 6 | 1885 апрѣля 3/14 | Софія | женскій | Броха и Худа Пасманы законныя | Іудейская | Кіевъ |

Добыто со всѣхъ у священника Іоана Ангела и др. у Ново-Іл. сер.



Пухлякъ Лерсманъ къ Кіевъ округа

| Вѣроисповѣданіе | Лѣта | Состояніе (холостой, женатый, вдовый) | Подданство (для иностранцевъ) | Постоянное мѣсто жительства | Свидѣтельства о родахъ, крещеніи, совершившихся, и того звания | Примѣчаніе |
|---|---|---|---|---|---|---|
| Іудейскій | 11 недѣль | грудной | — | Кіевъ Ново-Іл. сер. 13/24 | Записано въ книгѣ 1885 г. 7 апрѣля | |
| Іудейскій | 111 недѣль | грудной | — | Кіевъ Ново-Іл. сер. 6/18 | Записано въ книгѣ 1885 г. 18 апрѣля | |
| Іудейскій | 11 недѣль | грудной | — | Кіевъ Ново-Іл. сер. 6/18 | Записано въ книгѣ 1885 г. 18 апрѣля | |
| Іудейскій | 3 недѣли | грудной | — | Кіевъ Ново-Іл. сер. 13/30 | Записано въ книгѣ 1885 г. 30 апрѣля | |
| Іудейскій | 2 недѣли | грудной | — | Кіевъ Ново-Іл. сер. 20 марта 11 апрѣля | Записано въ книгѣ 1885 г. 11 апрѣля | |
| Іудейскій | 1 недѣля | грудной | — | Кіевъ Ново-Іл. сер. 3/15 | Записано въ книгѣ 1885 г. 15 апрѣля | |

Штрихкодъ у штемпелѣ Іоана Ангела Дмитріевскаго у Ново-Іл. сер.

Страна VI

ПРОТОКОЛЪ ОУМЕРШИХЪ ПРАВОСЛАВНИХЪ КОСТОЋПЛА ЦЕРКВЕ, УЋАМА Сталаћ

| Број по реду | Лѣто вѣка и мѣсец и дан умрлог лица | Име презиме лица или занимање | Пол м. ж. | Старост година, мѣсеци или дани | Место рођења | Место становања |
|---|---|---|---|---|---|---|
| 3 | 1885 Јуна 18/30 | Јелена | женска | Јеремић Ђева Будимир земљорадника | Сталаћ | Сталаћ 142 |
| 4 | 1885 Јуна 18/30 | Наталија | женска | супруга покојног Павла Будимир земљорадника | Сталаћ | Сталаћ 234 |
| 9 | 1885 Јулија 11/23 | Савка | мушко | Сина Јеремић Ђева земљорадника | Сталаћ | Сталаћ 27 |
| 10 | 1885 Августа 8/20 | Ђурђе | мушко | Ђурђе Јеремић Јеремић земљорадника | Сталаћ | Сталаћ |

Убиљају 16 јануара 1886

Страна

ОПШТИНА Трнавче Горњачке КЋ Сталаћ

| Бр. по књизи умр. | Дата смрти | Болест или друго | Да ли је умрло дете ванбрачно | Погребено место и дан | Вероисп. од ког каменика погребено свештеник. и тамо дошао | Примѣтбе |
|---|---|---|---|---|---|---|
| 3 | Јуна 19 | Водењача | | Сталаћ 19 Јуна | Милош Ђ. Јеремић Ђ. | |
| 4 | Јуна 19 | Сенилна слабост | | Сталаћ 19 Јуна | Милош Ђ. Јеремић Ђ. | |
| 9 | Јулија 9 | Шлогоја | | Сталаћ 11/23 | Милош Ђ. Јеремић Ђ. | |
| 10 | Августа 7/19 | Јетика | | Сталаћ 8/20 | Милош Ђ. Јеремић Ђ. | |

Милош Ђ. Јеремић
Ђ. пароха Сталаћ

Дозвола за штампу у књизама Архив Србије и др. у Нар. и Науч.

| | | | | | | | | | | | | | | | |
|---|---|---|---|---|---|---|---|---|---|---|---|---|---|---|---|
| 1 | 1886 Января 3/15 | Перса | женск. | Мануиловна Матвеева | | Киев | Киев 145 | Киев 44 года | Швея | | 1/16 | Умерла от горловой дифтерита | | | |
| 2 | 1886 Января 11/23 | Зуман | муж. | Сабинская Буковинского края | | Киев | Киев 142 | Киев 25 лет | ремесло | | 12/24 | Умерла от горловой дифтерита | | | |
| 3 | 1886 Января 31 Февраля 12 | Малева | женск. | Мануиловна Молдаванка | | Киев | Киев 212 | Киев 13 лет | ученица | | 11/13 | Умерла от горловой дифтерита | | | |
| 4 | 1886 Марта 4/16 | Анастасова Шмуль | муж. | Киев | | Киев | Киев 235 | Киев 68 лет | служит | | 14/26 | Умерла от горловой дифтерита | | | |
| 5 | 1886 Сентября 14 Октября 1 | Васильев Ефрем | муж. | Киев | | Киев | Киев 221 | Киев 54 года | Торговец | | 20 Сентября 2 Октября | Умер от горловой дифтерита | | | |



A 2/e

| | | |

Страница 44

| № по порядку | Год, месяц и число выдачи | Кому выдана | Где родился и какого уезда | Где крестился | Примечание |
|---|---|---|---|---|---|
| 1 | 1557 февраля 13 | Вуза | [illegible] Сергиева села [illegible] Иван Сергеев сын | [illegible] Покровской церкви | [illegible] Сергиева села [illegible] |
| 2 | 1557 марта 31 | Сабин | [illegible] села Ивана [illegible] Ярославля | [illegible] | [illegible] |
| 3 | 1557 марта 2 | [illegible] Ярославской [illegible] | муж | [illegible] | [illegible] |

Выписано 15 [illegible] 1557

| № по порядку | Год, месяц и число выдачи | Кому выдана | Где родился и какого уезда | Где крестился | Примечание |
|---|---|---|---|---|---|
| [illegible] | [illegible] | [illegible] | [illegible] | [illegible] | [illegible] |
| [illegible] | [illegible] | [illegible] | [illegible] | [illegible] | [illegible] |
| [illegible] | [illegible] | [illegible] | [illegible] | [illegible] | [illegible] |

[illegible] Иван Сергеев

Страна 45

# Протокол записи браковенчанных по обряду православной церкви храма Сечан, Ужицкого Земаљског у Ужицах окр.

| Број по реду | Датум венчања | Име и презиме младожење | Старост | Место рођења | Место становања | Занимање | Име и презиме младе | Старост | Место рођења | Место становања | Занимање | Име и презиме родитеља младожење | Име и презиме родитеља младе | Примедба |
|---|---|---|---|---|---|---|---|---|---|---|---|---|---|---|
| 1 | 1555 фебруара 19 | Савета | | | | | | | | | | | | |
| 2 | 1555 фебруара 27 | Сергија | | | | | | | | | | | | |
| 3 | 1883 фебруара 26 | Јелисавка | | | | | | | | | | | | |
| 4 | 1553 Јуна 17 | Јелена | | | | | | | | | | | | |
| 5 | 1555 | Јефимија | | | | | | | | | | | | |

Ужице 31 Јануара 1554

Свештеник Ужичке Соборне Цркве

# ПРОТОКОЛЪ УЧЕТНЫХЪ ПРАВОСЛАВНОЙ ВОСТОЧНЫЯ ЦЕРКВИ ХРАМА Сойат

| № | Число, месяцъ и годъ рождения и крещения | Имя, прозвище, званіе или занятіе | Мѣсто жительства или родины | Родители: имя, прозвище, званіе или занятіе, мѣсто жительства | Воспріемники: имя, прозвище, званіе или занятіе, мѣсто жительства | Кѣмъ совершено таинство | Примѣчанія |
|---|---|---|---|---|---|---|---|
| 1 | 1554 | Сойат Сафр Хѣвет | | | | | |
| 2 | 1554 | Хѣвет | | | | | |
| 3 | 1554 | Сойат | | | | | |
| 4 | 1554 | Хѣвет | | | | | |
| 5 | 1554 | Исаія | | | | | |
| 6 | 1554 | Дмитрія | | | | | |

# Приходъ Хѣвета въ Хѣвета

| № | Какого состоянія | Лѣтъ | Какого званія или занятія, и гдѣ служитъ | Какого вѣроисповѣданія, и если не православнаго, то какого именно | Примѣчанія |
|---|---|---|---|---|---|
| 1 | | | | | |
| 2 | | | | | |
| 3 | | | | | |
| 4 | Хѣвет | 21 годъ | | | |
| 5 | Хѣвет | | Исаія | | |
| 6 | | | | | |

А 12

Метрическая книга Успенской православной восточной церкви храма

| | | | | | | | | | | | | | |
|---|---|---|---|---|---|---|---|---|---|---|---|---|---|
| | | | | | | | | | | | | | |
| 1 | 1561 | Кашицы | | | | | | | | | | | |
| 2 | 1564 | Кашицы | | | | | | | | | | | |

Книга сия Успенской церкви 1590

Маляска Сидоровичъ

| | | | | | | | | | | | | | | | | | |
|---|---|---|---|---|---|---|---|---|---|---|---|---|---|---|---|---|---|
| 1 | 1841 | | | | | | | | | | | | | | | | |
| 1 | | | | | | | | | | | | | | | | | |
| 1 | 1841 | | | | | | | | | | | | | | | | |
| 3 | 1841 | | | | | | | | | | | | | | | | |
| 4 | 1841 | | | | | | | | | | | | | | | | |
| 5 | 1841 | | | | | | | | | | | | | | | | |
| 6 | 1841 | | | | | | | | | | | | | | | | |

ПРОТОКОЛЫ [illegible] ЕРЕЙ ДАНИЛЬЯ КОСТРОМСКАЯ ПОВЕРКИ ХРАМЫ

| Число, месяц и год выдачи данного свидетельства | Имя, отчество и фамилия священника | Сан и должность | Откуда и куда священник переведен или откуда и когда уволен | Отметка о выдаче свидетельства |
|---|---|---|---|---|
| 1841 [illegible] 23 [illegible] | [illegible] | [illegible] | [illegible] | [illegible] |
| 1841 [illegible] | [illegible] | [illegible] | [illegible] | [illegible] |

[illegible]

КЪ ДЕЛУ

| Число, месяц и год выдачи данного свидетельства | Имя, отчество и фамилия священника | Сан и должность | Откуда и куда священник переведен или откуда и когда уволен | Отметка о выдаче свидетельства |
|---|---|---|---|---|
| [illegible] 23 [illegible] | [illegible] | [illegible] | [illegible] | [illegible] |
| [illegible] | [illegible] | [illegible] | [illegible] | [illegible] |

1841

[illegible]

Издание Костромской епархиальной архивной комиссии. Типография Костромского Губернского Правления.

Отдѣлъ 30

ПРОТОКОЛЪ УМЕРШИХЪ ПРИПИСНАГО КОСТОЧНАГО ЦЕРКВИ ХРАМА [illegible] ВЪ [illegible] СЕЛА

| Число по порядку | Когда скончался и сколько лѣтъ отъ роду | Имя, прозвище, званіе или занятіе | Полъ мужской или женскій | Родителей или супруга или супруги или родственниковъ какого званія или состоянія | Мѣсто рожденія | Мѣсто погребенія | Болѣзнь или видъ смерти | Исповѣдывался и приобщался ли святыхъ таинъ | Которыхъ церквей священникомъ былъ или священнодѣйствовалъ и въ какомъ году | Примѣчанія |
|------|---|---|---|---|---|---|---|---|---|---|
| 1 | 1891 Апрѣля 10/9 | Малуха | женскій | Матрона Маза Рабанка | [illegible] | [illegible] 151 | [illegible] | [illegible] | [illegible] 11/23 | [illegible] |
| 2 | 1891 Апрѣля 13/25 | Акабіе | супруга | Матрёна Маза Малухъ | | [illegible] | [illegible] | [illegible] | [illegible] 13/26 | [illegible] |
| 3 | 1891 Апрѣля 18/30 | Лабо | муж. | [illegible] | [illegible] | [illegible] 234 | [illegible] | [illegible] | [illegible] 14 Апрѣля | [illegible] |
| 4 | 1891 с. Мая 2/14 | Убанка | жен. | супруга Петра Ефр. [illegible] | | [illegible] 213 | [illegible] | [illegible] | [illegible] | [illegible] |
| 5 | 1891 с. Мая 16/28 | с Мерли | муж. | [illegible] | | [illegible] 254 | [illegible] | [illegible] | [illegible] 1897 | [illegible] |
| 6 | 1891 с. Августа 3 | Вирсавіе | жен. | [illegible] | | [illegible] | [illegible] | [illegible] | [illegible] | [illegible] |

Должна со всѣхъ церквей епархіи и штампуется Братствомъ Св. Іосифа въ Кіевѣ. Цѣна

| | | | | | | | | | |
|---|---|---|---|---|---|---|---|---|---|
| | | | | | | | | | |
| 7 | 1891 | Зуйки | село | Сабинского уезда | Жители | 224 | | | |
| 8 | 1891 | Ялик | | | | | | | |
| 9 | 1891 | Мамин | | | | | | | |
| 10 | 1891 | Ильинск | | | | | | | |

Сие обо всем верно протоколом утверждаю

Священник Иоанн Антонов 1892



| | | | | | | | | | |
|---|---|---|---|---|---|---|---|---|---|
| | | | | | | | | | |
| | | | | | | | | | |
| | | | | | | | | | |
| | | | | | | | | | |

Священник Иоанн Антонов

A 2 e

| № | Имена, отчества и фамилии родителей | Пол | Где, когда и от кого крещен | Рождения | Крещения и имена восприемников |
|---|---|---|---|---|---|
| 1 | 1892 Января 1/13 Живковић | муж | Ваведенска парохија Ивановачког округа | Ивановац 1/13 | |
| 2 | 1892 Јануара 14/1 Вирђинија | жен | Ваведенска парохија Ивановачког округа | Ивановац 1/13 | |
| 3 | 1892 Јануара 21 Фебруара 2 Елизеја | жен | Ваведенска парохија Ивановачког округа | Ивановац 1/16 | |
| 4 | 1892 Јануара 26 Фебруара 6 Живојин | муж | Ваведенска парохија Ивановачког округа | Ивановац 1/16 | |
| 5 | 1892 Фебруара 4/16 Ивић | муж | Ваведенска парохија Ивановачког округа | Ивановац 1/35 | |
| 6 | 1892 Марта 25 Март Милица | жен | Ваведенска парохија Ивановачког округа | Ивановац 1/21 | |
| 7 | 1892 Маја 3/15 Милица | жен. | Ваведенска парохија Ивановачког округа | Ивановац 2/15 | |

| № | Когда и где родился | Пол | Где крещен | Рождения | Крещения и имена восприемников |
|---|---|---|---|---|---|
| 1 | Јануар 1 у селу Ивановцу | | у Ивановачкој цркви 5/17 | | |
| 2 | Јануар 26 у селу Ивановцу | | у Ивановачкој цркви 18/30 | | |
| 3 | Јануар 21 у селу Ивановцу | | у Ивановачкој цркви 27 Јануара / 8 Фебруара | | |
| 4 | Јануар 27 у селу Ивановцу | | у Ивановачкој цркви 27 Јануара / 8 Фебруара | | |
| 5 | Фебруар 18 у селу Ивановцу | | у Ивановачкој цркви 11/23 | | |
| 6 | Март 6 у селу Ивановцу | | у Ивановачкој цркви 25 Марта / 6 Априла | | |
| 7 | Април 3 у селу Ивановцу | | у Ивановачкој цркви 3/15 | | |

А 4/с

| | | | | | | | |
|---|---|---|---|---|---|---|---|
| 8 | 1892 | Ягне | жен | Стара планина, Ягнешка | | Ягнар | |
| 9 | 1892 | Ягнета | жен | Стара планина, Ягнешка | | Ягнар | 163 |
| 10 | 1892 | Ивелина | жен | Стара планина, Ягнешка | | Ягнар | 276 |
| 11 | 1892 | Елица | жен | Стара планина, Елешка | Елешкият | Ягнар | 276 |
| 12 | 1892 | Мечка | мъжк | Стара планина, Мечкин | | Ягнар | 212 |
| 13 | 1892 | Чавка | мъжк | Стара планина, Чавчин | | Ягнар | 153 |

Ягнар 15/27 януари 1893

Началник-горещовалец
лесничей

Копие по акт с оригинала в Архива на Бук. М. Исторически и Национ. Музей

| № по порядку | Время выдачи паспорта | Имя, отчество и фамилия получившего паспорт | Звание, место жительства и уезд | Куда и для чего выдан паспорт | Примечание |
|---|---|---|---|---|---|
| 1 | 1843 г. Июня 25 дня | Иванов | мещ. | в Москву по семейным делам | |
| 2 | 1843 г. Июня [illegible] | [illegible] | мещ. | в город Тверь для покупки семян | |
| 3 | 1843 г. Июня [illegible] дня | [illegible] | мещ. | [illegible] | |
| 4 | 1843 г. Июня 1/1 | [illegible] | [illegible] | [illegible] | |
| 5 | 1843 г. Июня [illegible] | [illegible] | мещ. | в Тверь и обратно | |

| Предъявлен паспорт | Куда и для чего выдан паспорт | Примечание |
|---|---|---|
| [illegible] | [illegible] | |
| [illegible] | [illegible] | |
| [illegible] | [illegible] | |
| [illegible] | [illegible] | |
| [illegible] | [illegible] | |

РУКОПИСНОЕ ОТДЕЛЕНИЕ

| Број | Дан, месец и година рођења | Име и презиме | Пол мушки или женски | Рођени као трећи, или четврти дан порођаја заредом или ванредно | Место: Рођења | Место: Пребивалиште (стан) | Дан, месец и година крштења | Име и презиме свештеника који је крстио | Име и презиме кума | Место становања кума | Напомена |
|---|---|---|---|---|---|---|---|---|---|---|---|
| 6 | 1913 јануар 11/12 | Јованка | жен. | Јованка Бубовић | Косе | 2.13 | | | | | |

У Косеу 18/26

ГЕНЕРАЛИЗОВАНО

Добити се може у српској књижари и штампарији Браће М. Поповића у Новом Саду

ПРОТОКОЛЪ ХМѢРНИХЪ ПРАВОСЛАВНАГО ВОСТОЧНАГО ЦЕРКВ. ХРАМА Сѣйна

| № по порядку | Время рождения и крещения | Имена родившихся | Пол мужской или женский | Сословие и звание родителей, их вѣроисповѣдание и мѣсто жительства | Рождение | Крещение |
|---|---|---|---|---|---|---|
| 1 | 1844 Января 15/27 | Ѳедя | мужск. | побочное сынъ Сѣйскаго бурмистр. | | Сѣйскомъ 2/14 |
| 2 | 1844 Апрѣля 21 Апрѣля 7 | Варвара | муж. | супруга Сѣйскаго мѣщанина | | Сѣйскомъ 2/14 |
| 3 | 1844 Іюня 14 Іюня 2 | Сѣка | жен. | супруга Сѣйскаго мѣщанина | | Сѣйскомъ 2/14 |
| 4 | 1844 Сентября 9/21 | Анна | жен. | Сѣйскаго мѣщанина | | Сѣйскомъ 2/14 |
| 5 | 1844 Октября 11/23 | Марѳа | жен. | Ѳеодора и Анны Ивановыхъ | | Сѣйскомъ 2/14 |

Въ Сѣйскомъ 11/22 Марта 1845

| № по порядку | Имена родившихся | Пол мужской или женский | Сословие и звание родителей, их вѣроисповѣдание и мѣсто жительства | Рождение | Крещение |
|---|---|---|---|---|---|
| 1 | Ѳедя | мужск. | побочное сынъ Сѣйскаго бурмистр. | Сѣйскомъ 2/14 | Сѣйскомъ 2/14 |
| 2 | Варвара | муж. | супруга Сѣйскаго мѣщанина | Сѣйскомъ 2/14 | Сѣйскомъ 2/14 |
| 3 | Сѣка | жен. | супруга Сѣйскаго мѣщанина | Сѣйскомъ 2/14 | Сѣйскомъ 2/14 |
| 4 | Анна | жен. | Сѣйскаго мѣщанина | Сѣйскомъ 2/14 | Сѣйскомъ 2/14 |
| 5 | Марѳа | жен. | Ѳеодора и Анны Ивановыхъ | Сѣйскомъ 2/14 | Сѣйскомъ 2/14 |

Священникъ Іоаннъ Ѳеодоровъ

Отдѣлъ 57 ПРОТОКОЛЪ ХИМЕРШИХЪ ПРАВОСЛАВНАГО ВОСТОЧНАГО ЦРКВО ХРАМА Сѣтинье

Цркви г. Цетиње въ Сѣтиње Округа

| Число | Дата | Имя | Пол | Родители или опекун или | Рождения | Крещение | Восприемники | Исповѣдание и причастие | Бракосочетание | Смерть | Примѣчанія |
|---|---|---|---|---|---|---|---|---|---|---|---|
| 1 | 1845 фебруара 19/31 | Перса | жен | Сава и Ѣка Ц. | | Цетиње 1845 | | | | | |
| 2 | 1845 Мар. 9/21 | Сава | муж | Перо и Перо | | Цетиње | | | | | |

У Цетињу 9/21 октобра 1845

Свештеник Петар

# Anyakönyve.

| A tanuk neve és állása | Az esketőnek neve és tisztje | A vegyes házasságra lépendő [illegible] | Észrevétel |
|---|---|---|---|
| | | | |

A

1 [illegible] év [illegible] napjától

Esketési Anyakönyve

az

1864 [illegible] 1867

# Megeskettettek

## a volegeny és menyasszonynak

| | | nevé és állása | születése és lakhelyök, hazája | vallások | kor | |
|---|---|---|---|---|---|---|
| | 1864 | Pozsonyváry Mátyás | Pozsony 50 | ág. hitv. | 23 éves | / |
| 1 | Január 3 | Erzsébet [illegible] | 247 | ág. hitv. | 23 éves | / |
| | Január 4 | Rollnik András | 412 | ág. hitv. | 35 éves | / |
| | | [illegible] | 133 | | 18 éves | / |
| | | [illegible] | 131 | ág. hitv. | 19 éves | / |
| 3 | Január 10 | [illegible] | 145 | ág. hitv. | 19 éves | / |
| 4 | Január 24 | [illegible] | 241 | ág. hitv. | 25 éves | / |
| | | [illegible] | 111 | | 41 éves | / |
| 5 | Február 7 | [illegible] | 3 fy | ág. hitv. | 31 éves | / |
| | | [illegible] | 116 | | 24 éves | / |

# Anyakönyve. 1864-dik év

| A tanúk neve és állása | Az esketőnek neve és tisztje | Vajjon voltak-e hirdetések vagy a hirdetésektől a más vallásu akadályok miatt felmentetett-e? | Észrevétel |
|---|---|---|---|
| Gyurkó János [illegible] | Szepessy [illegible] | Kihirdetve | |
| Privitzer Mátyás Horváth András | " | kihirdetve | |
| [illegible] Rauch Pál | " | kihirdetve | |
| Privitzer Mátyás Horváth János | " | kihirdetve | |
| Pozsonyi András Rauch Jónás | " | kihirdetve | |

# Megeskettettek

## Anyakönyve.

| A vőlegény és menyasszonynak neve és állása | | | | | | | | A tanúk neve és állása | Az esketőnek neve és tisztje | Vajon tanúk e kívülvül vagy a jelenlevőkből s mint van-e akadálya felmutatnak? | Észrevétel |
|---|---|---|---|---|---|---|---|---|---|---|---|
| | 1864 | | | | | | | | | | |
| | Február 28 | | | | | | | | | | |
| | Április 3 | | | | | | | | | | |
| 8 | Május 16 | | | | | | | | | | |
| 9 | Május 19 | | | | | | | | | | |
| 10 | Július 3 | | | | | | | | | | |

# Megeskettettek

A vőlegény és menyasszonynak

| | | | | | | |
|---|---|---|---|---|---|---|
| | 1864 | Kolnek Mihály Mosonyky Zsuzsa özvegye | Rájnai | Gy. Fehértó | | |
| 1) | Julius 26 | Zsenyó Zsuzsa Csépnak Mihály özvegye | Rájnai | | | / |
| | | Tyepky Mihály Kovács Zsuzsa özvegye | Rájnai | Gy. Fehértó | / | / |
| 2) | Augusztus 28 | Medveczky Mária Pálmonostor puszta özvegye | Rájnai | | / | / |
| | | Hunyai Gyula vőlegény Mogy Zsuzsa gyá | Rájnai | Gy. Fehértó | | |
| 3) | November 14 | Erzsébet Szombathely-Szabó Mária özvegye | Rájnai | | / | / |

Hogy az esketési anyakönyvnek

Rájnai 1893 Augusztus hó

# Anyakönyve.

| A tanúk neve és állása | Az esketőnek neve és tisztje | Vallás tartási [illegible] | Észrevétel |
|---|---|---|---|
| Szántka Sámuel [illegible] | Balaskó Mihály helyettes esperes | Kiadatott | |
| Zsibrinszky Mihály Medveczky Pál | Rollónyi esperes | Kiadatott | Ez nincs most csak az anyakönyvnek [illegible] 3 oldalán [illegible] Rollónyi Gyermek Gyula [illegible] Rollónyi esperes |
| Hunyai Gyula vőlegény és Mária | Szeghy Zsuzsa esperes helyettes | Kiadatott | Kiadatott Rollónyi |

nindenben egyező kivonatot

Rájnai 1893 Augusztus hó

Balaskó Mihály
helyettes esperes

# Anyakönyve.

| A tanúk neve és állása | Az esketőnek neve és tisztje | Dezsőrrel. |
|---|---|---|

-1-

Bejegyeztetett

Eskető Anyakönyve

ről

1865. évtől

# Megeskettettek

## Anyakönyve.

| | | a vőlegény és menyasszonynak neve és állása | | | | A tanuk neve és állása | Az esketonek neve és tisztje | | Észrevétel |
|---|---|---|---|---|---|---|---|---|---|
| 1 | 1865 február 20 | Gaspar Simon Szőlő és Tanyalaky Simon fia<br>Gaspar Simon Szőlő és Tanyalaky Simon lánya | Kisasz. | 24 év<br>ifjú<br>19 év | | Kovacs Pál<br>Maurak Andras | Szőlősy Dániel | Lelkész | |
| 2 | [illegible] | Gyarfas János Tanyai Magyar Imre fia<br>Tóthné Mária Gyarfas és Tóthné Simon lánya | [illegible] | 22 év<br>19 év | | Tóth K. János<br>Szabó Pál | [illegible] | [illegible] | |
| 3 | April 30 | [illegible] Kovács Mária [illegible] Kovács [illegible] | [illegible] | [illegible] | | [illegible]<br>Zsigmond János | [illegible] | Lelkész | |
| 4 | April 30 | Kulik János Kulik Mihály fia<br>Maurak Erzsébet Szőlősy Simon lánya | [illegible] | 18 év | | Szőlősy Márton<br>Maurak Andras | [illegible] | Lelkész | |
| 5 | Május 3-án | [illegible] Kovács [illegible] | 73 | 57 év | | [illegible] Kovács [illegible]<br>Kovács | [illegible] | Lelkész | |
| | | Kulik Éva Szőlősi András lánya | 73 | 36 év | | | | | |

# Megeskettettek

## A vőlegény és menyasszonynak

| Sorszám | neve és állása | lakóhelye, hazája | vallása | kora | Megjegyzés |
|---|---|---|---|---|---|
| | 14/5 | Polák Mihály Pál és Pálay Mária fia | Nagyida 253 | nőtl. hitv. | 26 év | / |
| 6 | Május 3 | Szendrő Anna János és Mihály Éva leánya | . 6 | ev | 18 év | / |
| 7 | Május 4 | Farkas Antal János és Farkas Anna fia | Mezőkövesd | nőtl. hitv. | 22 év | / |
| | | Varga Anna János és Pálmás Anna leánya | Mezőkövesd | ev | 24 év | / |
| 8 | Május 7 | Pavlov Mihály János és Szarvas Mária fia | Nagyida 100 | nőtl. hitv. | 21 év | / |
| | | Nagy Mária János és Kolláth Kata leánya | 100 | ev | 19 év | / |
| 9 | Május 8 | Kardos Mihály és [illegible] fia | [illegible] | nőtl. hitv. | 21 év | / |
| | | [illegible] Anna Gyögy és Varga Anna leánya | 14 | ev | 15 év | / |
| 10 | Május 14 | Kardos Mihály Gyögy és Kolláth Anna fia | 11 | nőtl. hitv. | 24 év | / |
| | | Urban [illegible] [illegible] és [illegible] | 236 | ev | 21 év | / |

# Anyakönyve.

| A tanúk neve és állása | Az esketőnek neve és tisztje | Van-e szükség hirdetés elhagyására vagy akadálya a házasságnak? | Észrevétel |
|---|---|---|---|
| [illegible] Lajos [illegible] | [illegible] [illegible] | [illegible] | |
| [illegible] [illegible] | [illegible] | [illegible] | |
| [illegible] [illegible] | [illegible] | [illegible] | |
| [illegible] [illegible] | [illegible] | [illegible] | |
| [illegible] [illegible] | [illegible] | [illegible] | |
| [illegible] [illegible] | [illegible] | [illegible] | |
| [illegible] [illegible] | [illegible] | [illegible] | |
| [illegible] [illegible] | [illegible] | [illegible] | |

# Megeskettettek

# Anyakönyve.

| | | A vőlegény és menyasszonynak neve és állása | lakhelyük hazája | vallása | kora | állása | |
|---|---|---|---|---|---|---|---|
| | 1865 | [illegible] | [illegible] | [illegible] | [illegible] | | |
| 11 | Május 14 | [illegible] | [illegible] | ág. hitv. | [illegible] | | |
| 10 | Május 21 | [illegible] | [illegible] | ág. hitv. | [illegible] | | |
| 13 | Május 8 | [illegible] | [illegible] | ág. hitv. | [illegible] | | |
| 14 | Május 28 | [illegible] | [illegible] | ág. hitv. | [illegible] | | |
| 5 | [illegible] 15 | [illegible] | [illegible] | ág. hitv. | [illegible] | | |

| A tanúk neve és állása | Az esketőnek neve és tisztje | Megjegyzések, melyek a házasságkötés valamely akadályát illetőleg előfordultak. | Észrevétel |
|---|---|---|---|
| [illegible] | [illegible] | kihirdetve | |
| [illegible] | [illegible] | kihirdetve | |
| [illegible] | [illegible] | kihirdetve | |
| [illegible] | [illegible] | kihirdetve | |
| [illegible] | [illegible] | kihirdetve | |

# Megeskettettek Anyakönyve.

| A vőlegény és menyasszonynak | | | | | | A tanúk neve és állása | Az esketőnek neve és tisztje | | Észrevétel |
|---|---|---|---|---|---|---|---|---|---|
| | neve és állása | lakhelyük, születési helyök | valódiak | korok | | | | | |
| 1865 | Moravcsik Sándor Lakatos Mester az özvegy Ivanka fia | Kassa Ivanka | ag | 27 év | / | | | | |
| X. 22 | Klimek Anna János és Pál Anna leánya | Miava Ivanka | | 19 év | / | Moravcsik Gyula Kassa lakos | Soltész József az Esküvő | Kihirdetve | |
| X. 22 | Özv. Cseresnyák Mihályné né Radvány Terézia leánya | Rajec 108 | ag. | 45 év | / | | | | |
| X. 22 | Özv. Sabik Sándorné né Szentgyörgyi Ferenczy leánya | Rajec | özv. | 44 év | / | Sólyom Gyula Orgonavári lakos | ag | kihirdetve | |
| XI. 6 | Moravcsik András Tanyai Kiskoll Mátyás fia | 305 | ag | 21 év | / | | | | |
| XI. 6 | Horvath Zuzana János és Kubik Anna leánya | Rajec | | 18 év | / | Gonya János Kunbük lakos | ag | kihirdetve | |
| XI. 19 | Sólyom Sándor János és Balika Mária fia | 9 | ag. | 40 év | / | | | | |
| XI. 24 | Machaty Zuzana Mátyás és Kubik Mária leánya | 341 | özv. | 32 év | / | Franka Ádám Moravcsik Gyula | ag | kihirdetve | |
| XII. 3 | Özv. Sovanky György né Sovanky Mária fia | | ag | 24 év | / | | | | |
| I. 17 | Moravcsik özvegy Moravcsik Pálné Zuzana leánya | | | 23 év | / | Moravcsik György Sovanky György | Szentgyörgyi Ferenczy György Esküvői Lelkész | kihirdetve | |

# Megeskettettek Anyakönyve.

| Az | Vőlegény és menyasszonynak neve és lakása | Életkora | Vallása | Születési helye | A tanúk neve és állása | Az esketőnek neve és tisztje | Megjegyzések | Egyezővétel |
|---|---|---|---|---|---|---|---|---|
| 21 | 1865 November 27 | Vőlegény: Gyurovits János nős Mezőtelki Rácz gazda | 24 éves | ág. hitv. | | | | / |
| | | Menyasszony: Gyurovits Mária Gyurovits Domonyi Éva leánya | 19 éves | ág. hitv. | | | | / |
| 22 | 1865 November 27 | Vőlegény: Gyurovits Gábor nőtlen ifj. Domonyi Éva fia | 19 éves | ág. hitv. | Gyurovits János Gyurovits Mihály | Szeghalmi Járás bíróság előtt | | |
| | | Menyasszony: Vörös Mária Vörös Mihály Mária leánya | 20 éves | ág. hitv. | Vörös Mihály Vörös Mihály | | | |

Vőlegény és menyasszony előzetes [illegible] a [illegible] Rácz [illegible]

Szeghalmon 1865 [illegible] hó 15-én

Vitéz Antal
helységi bíró

ppl LRT-SE4-V2



# Anyakönyve.

A 2/16

| A tanuk neve és állása | Az esketőnek neve és tisztje | Valamely akadály vagy ellenmondás esetében annak előadója | Eszmevétel |
|---|---|---|---|
| | | | |

A

Miskolczi ág. hitv. evang.

Esketési Anyakönyve

az

1866 évről.

# 1861 ik évi Megeskettettek

## a vallomány és menyegzőnyilvánítás

| | | | | | | | |
|---|---|---|---|---|---|---|---|
| | | neve és állása | születési helye és ideje | vallása | | korona | |
| 1 | 1861 Januar 7 | Lukovits Pál Mészáros és Lovas Mária fia | ugyanott | 46 | nőtlen | 22 év | / |
| | | Nemeskeri Zsuzsa Mészáros Konstantin Özv. lánya | | 44 | | 22 év | / |
| 2 | April 22 | Mészáros Mihály Mihály és Nemeskeri Zsuzsa fia | | 41 | nőtlen | 24 év | / |
| | | Lovas Zsuzsa Pál és Szűcs Mária lánya | | 41 | | 24 év | / |
| 3 | November 2 | Molnár Pál Lovas és Kiss-Zsuzsa fia | | 344 | nőtlen | 22 év | / |
| | | Balázs Mária Molnár és Bogányi Zsuzsa lánya | | 44 | | 19 év | / |
| 4 | 11 | Kiss Lovas Lovas és Balázs Mária fia | | 477 | nőtlen | 23 év | / |
| | | Szabó Zsuzsa Pál és Kovács Zsuzsa lánya | | 57 | | 22 év | / |
| 5 | 11 | Özv. Nemesi Orsolya Orsolya Mária Özv. lánya | | 437 | nőtlen | 44 év | / |
| | | Özv. Csolovszky Zsuzsa Balázs Mihály lánya | | 343 | | 43 év | / |

# Anyakönyve. 1861 ik évi

| A tanúk neve és állása | Az esketőnek neve és tisztje | Vallomás és menyegzőnyilvánítás vagy akadály | Észrevétel |
|---|---|---|---|
| Franka Sámuel Gazdálkodó | Szabó Ferenc ev. lelkész | kihirdetve | Ezen egyházban 30 1861 ik Speciális Vasárnap Szabó Ferenc mpria 1843 |
| Macsek Sámuel Gazdálkodó | Balassa Gyula ujonczki Lelkész | kihirdetve | |
| Zsidovszky Mátyás Lélek Pál | Szabó Ferenc ev. lelkész | kihirdetve | |
| Macsek Sámuel Lovas Pál | ug | kihirdetve | |
| Franka Sámuel gazdálkodó | ug | kihirdetve | |

# Megeskettettek Anyakönyve.

| Az eskető lelkész neve és állása | a vőlegény és menyasszonynak neve és állása | lakhelyök, születési helyök | vallások | korok | a szülők neve, állása | A tanúk neve és állása | Az esketőnek neve és tisztje | Vajon van-e házassági akadályokról szóló bizonyítványuk? | Észrevétel |
|---|---|---|---|---|---|---|---|---|---|
| 1866 | Czéh [illegible] Csanád Kata özvegye | [illegible] 144 | ág. hitv. | 73 éves | | | | | |
| 6 November 18 | Zoltyre Anna [illegible] Mária leánya | 36 | | 23 éves | | | | | |
| 7 November 11 | Czélumby Ignácz Czékmány Mihály és [illegible] Éva [illegible] | Szeremley [illegible] | ág. hitv. | 19 éves | | | | | |
| | Pádony Mária [illegible] és Gyarfás [illegible] leánya | [illegible] 75 | do | 19 éves | | | | | |
| 8 November 28 | Mihály Máté Máté fia [illegible] | [illegible] 74 | ág. hitv. | 21 éves | | | | | |
| | Baranka Mária [illegible] és [illegible] leánya | [illegible] 94 | do | 20 éves | | | | | |
| | | | | | | Franka János Gyarfás János | Kelbyr [illegible] | Szóval | |
| | | | | | | [illegible] Czélumby Pál | ág | Kivéve | |
| | | | | | | Gyarfás János és Gyarfás Pál | ág | Kivéve | |

[illegible] ág. ág. evang. Anyakönyvvel mindenben [illegible]

[illegible] 1893 Augusztus 16-án

[illegible]
[illegible] lelkész Elnök

LR7 0854-02



# Anyakönyve.

| A tanúk neve és állása | Az esketőnek neve és tisztje | [illegible] | Összevétel |
|---|---|---|---|

A 2/6

C

Rosnáczi ág. hitv. ev. egyház

Esketési Anyakönyve

az

1867-ik évtől

# 186[illegible] év Megeskettettek

## Anyakönyve. 186[illegible] év

| | | A vőlegény és menyasszonynak neve és állása | | | | | | A tanúk neve és állása | Az esketőnek neve és tisztje | Vagy a voltak kérlelő szülei vagy gyámjai vagy valami akadályról felmentettek | Házasságkötés |
|---|---|---|---|---|---|---|---|---|---|---|---|
| | 186[illegible] | Ifjú Hamvasi Pál Pendi Zsuzsa özvegye | falusi | ag. | 34 év | | 1 | Kovácsi János<br>Lilavölgy György | Kelteles Jós[illegible] | kivételes | |
| 1 | Január 6 | Ifjú Rudinka Mari (Dienovka András) | Rizsai | ev. | [illegible] év | | 1 | | | | |
| | | Daniel Caro Pál és Kisalbum | Mona Kamara | ág. | 39 év | | 1 | | | | |
| 2 | Január 6 | [illegible] | Mona Kamara | ev | 21 év | | | Marek Gróf<br>Daniel Lamár | ev | kivételes | |
| | | [illegible] | [illegible] | [illegible] | [illegible] | | | | | | |
| 3 | Január 6 | [illegible] | Rizsai | ág. ev | [illegible] év | | 1 | Mészáros Lajos<br>(gyökér Mészáros | ág | kivételes | |
| 4 | Január 6 | Sipka Mártonné Kovácsi Zsuzsa | Rizsai | ág. ev | 21 év | | 1 | Kovácsi Pál<br>Lilavölgy Pál | ág | kivételes | |
| | | Mészáros Zsuzsa | Rizsai | | 26 év | | 1 | | | | |
| | | Mihály Mészáros Zsuzsa és Sipka Mária | Rizsai | ág | 22 év | | 1 | | | | |
| 5 | Január 6 | [illegible] | [illegible] | [illegible] | [illegible] | | 1 | Feigman [illegible]<br>Gombai Pál | ág | kivételes | |
| | | [illegible] | Rizsai | ev. | 19 év | | 1 | | | | |

# Megeskettettek

## a vrelegony es menyasszonyuk

| | | | | | | |
|---|---|---|---|---|---|---|
| | | neve és állása | a skettetők hazája | | kora | |
| 10 | 1867 január 9 | Samuel [illegible] és Szabó Zsuzsa gyá | Pozsony | ugy [illegible] | 22 év | / |
| | 9 | Zsigra [illegible] Mihály és Zakra Zsuzsa lánya | Pozsony | | 23 év | / |
| 11 | Január 9 | Jakab [illegible] és Makovics Zsuzsa gyá | Pozsony | ugy [illegible] | 22 év | / |
| | | Mara Kliska Samu és Zsambrik Zsuzsa lánya | Pozsony | | 21 év | / |
| 8 | Január 9 | Gyr [illegible] Varga Sámuel és [illegible] gyá | Pozsony | ugy [illegible] | 24 év | / |
| | | Mara Szegenya Mária és Kuka Zsuzsa lánya | Pozsony | | 26 év | / |
| | | Mihály | | | | |
| 9 | Január 9 | Gergely Mihály és Szamolka Mari gyá | Pozsony | ugy [illegible] | 22 év | / |
| | | Anna Gyurja Sámuel és Klimeczky Anna [illegible] | Pozsony | | 21 év | / |
| 10 | Január 9 | András Szőlke András és Szőlke Zsuzsa gyá | Pozsony | ugy [illegible] | 23 év | / |
| | | Zsuzsa [illegible] és Zsuzsa Mihály lánya | Pozsony | | 20 év | / |

# Anyakönyve.

| A tanúk neve és állása | Az esketőnek neve és tisztje | Vagyon-viszonyok [illegible] | Észrevétel |
|---|---|---|---|
| [illegible] Szőlke Mihály | Szőlke [illegible] | | kiadatott |
| [illegible] Zsamberik Jakab | ugy | | kiadatott |
| Szőlke Mihály [illegible] | ugy | | kiadatott |
| | ugy | | kiadatott |
| | ugy | | kiadatott |
| | | | |

# Megeskettettek

A vőlegény és menyasszonynak

| | | neve és állása | | | korban | állás | lakása |
|---|---|---|---|---|---|---|---|
| | | Özv. [illegible] | | | | | |
| | 14 | [illegible] | [illegible] | ág. hitv. | 22 év | | / |
| 11 | Január 11 | Mari [illegible] | Hajós | | 14 év | | / |
| | | Özv. [illegible] | | | | | |
| | | [illegible] | Hajós | ág. hitv. | 48 év | | / |
| | Január 13 | Özv. [illegible] | Hajós | | 45 év | | / |
| | | [illegible] | Hajós | ág. hitv. | 23 év | | / |
| 13 | Január 14 | [illegible] | | | | | |
| | | [illegible] | Hajós | | 21 év | | / |
| | | Özv. [illegible] | | | | | |
| 11 | Január 17 | [illegible] | 62 | ág. hitv. | 58 év | | / |
| | | Özv. [illegible] | 354 | | 43 év | | / |
| | Február 3-án | [illegible] | 18 | ág. hitv. | 27 év | | / |
| 5 | | [illegible] | 183 | | 22 év | | / |

# Anyakönyve.

| A tanúk neve és állása | Az esketőnek neve és tisztje | Nagyobb korúaknál a beleegyező szülők vagy gyámok nevének, állásának, lakásának megjelölése | Hozzávétel |
|---|---|---|---|
| [illegible] | [illegible] | [illegible] | |
| [illegible] | [illegible] | [illegible] | |
| [illegible] | [illegible] | [illegible] | |
| [illegible] | [illegible] | [illegible] | |
| [illegible] | [illegible] | [illegible] | |

# Megeskettettek

# Anyakönyve.

| A tanúk neve és állása | Az esketunak neve és hsztje | | Jegyzetek |
|---|---|---|---|
| | | | |
| | | | |
| | | | |

# Megeskettettek

## a vőlegény és menyasszonynak

| Az esketés évszáma | neve és állása | vagy törvénytelenek születésének helye | ideje: napja | hónapja | évszáma | Jegyzet |
|---|---|---|---|---|---|---|
| | 1867 | Harmat Sal<br>Gyapty Zsuzsa<br>fia | Lipnic<br>46 | aug<br>szb<br>ee | 27<br>ee | / |
| 24 | Május<br>5 | Mann<br>Robert fiúa<br>Brandle Mária<br>lánya | Juranc | | 28<br>ee | / |
| 10 | Május<br>26 | Andrási<br>Filej János és<br>Varga Mária<br>ura<br>Lovasbek<br>Kardinalis Zsuz<br>Klimko Mi | 130<br>142 | aug<br>szb<br>ee | 28<br>ee<br>14<br>ee | /<br>/ |
| 23 | Junius<br>2 | Andrási<br>Gyurka Mari<br>- fia<br>Selmana<br>Filej Jánosné<br>Nér Zsuzsa<br>lánya | 96<br>141 | aug<br>szb<br>ee | 29<br>ee<br>5<br>ee | /<br>/ |
| 24 | Junius<br>2 | Ide<br>Varanyky Jozef<br>Mandel Zsuzsa<br>Csuggi<br>Ide<br>Kolnak Mária<br>Marcsak Zsuzs<br>Csuggi | 350<br>74 | aug<br>szb<br>ee | 25<br>ee<br>41<br>ee | /<br>/ |
| 25 | Junius<br>11 | Marton<br>Gyurka Mátyásné<br>Ozimal Zsuzsk<br>ura<br>Mann<br>Vakuggy János és<br>Zsuzsa Zsuzsa<br>lánya | 144<br>148 | aug<br>szb<br>ee | 29<br>ee<br>1<br>ee | /<br>/ |

# Anyakönyve.

| A tanúk neve és állása | Az esketőnek neve és tisztje | Az esketésnél jelen volt rokonok vagy más hiteles személyek aláírása vagy annak hiányában keresztjegye | Észrevétel |
|---|---|---|---|
| Gyurga Zsuzs<br>Mandinalis<br>Lovas | Lelkész Csuggi<br>esket | Lovasbek | |
| Marcsak András<br>Zakarovsky Mária | ee | Lovasbek | |
| Marcsak András<br>Marcsák András | ee | Lovasbek | |
| Zakarovsky Mária<br>Kolnak Pál | | Lovasbek | |
| Marcsák András<br>Mann Mihály | ee | | |

# Megeskettettek

# Anyakönyve.

| | | A vőlegény és menyasszonynak | | | | | |
|---|---|---|---|---|---|---|---|
| | | neve és állása | lakhelyök, hazája | vallások | kora | szül. vagy házas. | özvegy |
| | 1867 | Özv. Kanczelik Pál Tóth Anna Mátyás | Rápa 160 | ág. hitv. | 52 év | | / |
| 26 | Június 10 | Özv. Tengerdy Ádám Gyurkovics Dániel Mátyás | Rápa | ev. | 52 év | | / |
| | | Szám Szabó János Molnár György fia | 410 | ág. hitv. | 17 év | / | |
| 24 | Június 28 | Mátyás Urbán György Kulcsár Pál leánya | 410 | ev. | 18 év | / | |
| | | Molnár Szabó Pál Molnár Anna fia | 403 | ág. hitv. | 27 év | / | |
| 28 | Július 28 | Özv. Csapula Mária Kalocsai János Mátyás | 409 | ev. | 30 év | | / |
| | Augusztus | Szerző Mészáros Antal Szombathi Mária fia | 177 | ág. hitv. | 26 év | / | |
| 29 | 11 | Szerző Gyurka Miklós Petrovics Judith leánya | 122 | ev. | 24 év | / | |
| 30 | Augusztus 11 | Antalfi Szarvas Mihály és Dinka Mária fia | 77 | ág. hitv. | 24 év | / | |
| | | Klima Mihály János Szanimpataki Anna leánya | 44 | ev. | 23 év | / | |

| A tanúk neve és állása | Az esketőnek neve és tisztje | Anyakönyvi adatok [illegible] | Észrevétel |
|---|---|---|---|
| Czirok Miklós Szabó György | Keller-Ferenc ev. lelkész | kimaradt | |
| Tóth Mihály Vitéz János | ág. | kimaradt | |
| Szabó Mihály Czirok Mihály | ág. | kimaradt | |
| Szombathi János Szombathi [illegible] | ág. | kimaradt | |
| Nagy Antal Szombathi Mihály | ev. | kimaradt | |

# Megeskettettek

# Anyakönyve.

| | | | | | | | | | | | |
|---|---|---|---|---|---|---|---|---|---|---|---|
| | | | | | | | | | | | |
| | 1867 | Vasas<br>Simkus Janos es<br>Lang Mari<br>fia | Mihaut<br>11 | | ágh. | 20<br>ev | / | | | | |
| 31 | Oktober<br>13 | Szarvas<br>Varga Janos<br>Kötöl szolga<br>Vasas<br>Mandurko Mihaly es<br>Mandurky Zsuzsa<br>fia | 167 | | | 19<br>ev<br>23<br>ev | / | | | | |
| 32 | Oktober<br>21 | Rudo<br>Szanaszer Gyorgy<br>szolga | 399 | | | 22<br>ev | / | | | | |
| | | Asszony<br>Szaraby Janosne<br>Kovacs Anna<br>fia | 164 | | | 20<br>ev | / | | | | |
| 33 | Oktober<br>26 | Anna<br>Varasi Györgyne<br>Rudik Maria<br>szolga | 99 | | ágh. | 18<br>ev | / | | | | |
| 34 | Oktober<br>27 | Janos<br>Mandzyan Janos es<br>Kotkovsky Zsuzsa<br>fia | 269 | | ágh. | 1<br>ev | / | | | | |
| | | Mari<br>Mandurky Asszony<br>Manuely Janos<br>szolga | 429 | | ágh. | 21<br>ev | / | | | | |
| 35 | Oktober<br>27 | Miloh<br>Kukuth Martonne<br>Manuely Rudi<br>fia | 227 | | ágh. | 20<br>ev | / | | | | |
| | | Janos<br>Pinkus Andras es<br>Manuely Zsuzsa<br>szolga | 17 | | | 17<br>ev | / | | | | |

| A tanúk neve és állása | Az esketőnek neve és tisztje | Megjegyzések | Összevétel |
|---|---|---|---|
| Manuely Andrasi<br>Mandurky Janos | Szolga pap<br>es Lelkész | Kiadatott | |
| Straiby Pál<br>Janosicz Janos | ez | kiadatott | 4350. számú 1867 évben 1. Oktober megesketett párok |
| Manuely Andrasi<br>Mandurky Janos | ez | Kiadatott | |
| Magyari Janos<br>Pongya Janos | az | Kiadatott | |
| Pap Andrasi<br>Manuely Janos | az | Kiadatott | |

# Megeskettettek

# Anyakönyve.

| Az anyakönyvi sorszám | A vőlegény és menyasszonynak neve és állása | Az atyák lakhelyének hazája | Vallásuk | Koruk | Illetve | Megjegyzés |
|---|---|---|---|---|---|---|
| 1867 | Török<br>Makoppy János ev.<br>Szabó Mária<br>fia | Kispest<br>6 | ág. ev. | 23<br>év | / | |
| 16 November<br>3 | Zaurna<br>Csubero János<br>Kristóf Zsuzsa<br>Lánya | 55 | | 21<br>év | / | |
| 17 November<br>3 | Zanov<br>Oláh János<br>Makoppy Zsuzsa<br>fia | 16 | ág. ev. | 20<br>év | / | |
| | Emma<br>Matkovitsky Mihály id.<br>Kristóf Zsuzsánnal<br>Lánya | 41 | | 19<br>év | / | |
| 23 November<br>3 | Gyöngyös<br>Gyura György<br>Vendel Zsuzsánna<br>fia | 417 | ág. hv. | 20<br>év | / | |
| | Szudek<br>Gyurga Zsuzsa id.<br>Mannak Éva<br>Lánya | 187 | | 21<br>év | | |
| | Sónmel<br>Halasy Mihályné<br>Varga Mária<br>fia | 158 | ág. hv. | 20<br>év | / | |
| 29 Novemb.<br>3 | Anna<br>Kollár Antalné id.<br>Csekovsky Mária<br>Lánya | 45 | | 20<br>év | / | |
| | Mihály<br>Mannak Mihály<br>Magyar Katalin<br>fia | 158 | ág. ev. | 19<br>év | / | |
| 30 Novemb.<br>3 | Mann<br>Petra Antalné id.<br>Mihály Zsuzsánna<br>Lánya | 119 | | 22<br>év | / | |

| A tanuk neve és állása | Az esketőnek neve és tisztje | Vallomásuk szerint felmentettek? | Észrevétel |
|---|---|---|---|
| Mannak András<br>Selyke József | Stellerspurgi<br>Lelkész | Kerületben | |
| Mannak András<br>Matkovitsky Pál | — | Kerületben | |
| Matkovitsky Mihály<br>Lapa András | ev. | Kerületben | |
| Csekovsky Pál<br>Varga András | ev. | Kerületben | |
| Mannak András<br>Gombos Pál | ev. | Kerületben | |

# Megeskettettek

# Anyakönyve.

| | | | | | | | | | | |
|---|---|---|---|---|---|---|---|---|---|---|
| | | | a vőlegény és menyasszonynak | | | | | | A tanuk neve és állása | Az esketőnek neve és tisztje | | Észrevétel |
| | | | neve és állása | lakóhelyök házszám | vallások | kora | | | | | | |
| | 1867 | Gyurg | Szuphy György és Karsnaky Emma fia | Miskolc 455 | | 20 év | / | | | | | |
| 41 | November 5 | Vőlegény Kovacs Pál Mathes fiú Lanya | | 87 | ág. ev. | 19 év | / | | Szepessy János Varga Mihály | Szüllés jegyző helyettes | | kiadatott |
| 42 | November 7 | Mihaly Mihaly Pál Ruzs. Mari fia | | 186 | ág. ev. | 19 év | / | | Olah Mihaly Tóth Andras | ug. | | kiadatott |
| | | Menyasszony Zadravy György Somosan Zsuzsa Lanya | | 172 | | 19 év | / | | | | | |
| 43 | November 7 | Mihály Vőlegény Mihalyka Andras Mihalyky Istvan fia | | Miskolcz 155 | ág. ev. | 21 év | / | | Mihalyky György Zsibrinsky Mihály | ug | | kiadatott |
| | | Menyasszony Csaman Mihály Nadany Zsuzsi Lanya | | Miskolcz 408 | | 20 év | / | | | | | |
| 44 | November 7 | Vőlegény Gombai Mátyás Oravecz Zsuzsi fia | | 144 | ág. ev. | 20 év | / | | Tóth Andras | ug | | kiadatott |
| | | Menyasszony Szuvay Mihályné Szentgyörgyi Rosa Lanya | | 77 | | 19 év | / | | | | | |
| 45 | November 8 | Pál Mihalyky Janos Sepsy Mari fia | | 196 | | 20 év | / | | Zsibrinsky Mihály Mihalyky Mihályné | ug | | kiadatott |
| | | Menyasszony Aganszky Pál Petrinsky Rosa Lanya | | 399 | | 18 év | / | | | | | |

# Megeskettettek Anyakönyve.

| A vőlegény és menyasszonynak | | | | | | A tanúk neve és állása | Az esketőnek neve és tisztje | | Észrevétel |
|---|---|---|---|---|---|---|---|---|---|
| | neve és állása | születése helye és ideje | | | | | | | |
| 1867 | Gyön Urban Gyön Rulik Susanna gya | Alpár 170 | | 20 | / | | | | |
| 46 November 8 | Zsuzsa Petrovay Zsuzsa Sepsy Mihály leánya | 186 | ágyas | 14 | / | Lambrich János Petrovay Mihály | Szászvárosi Lelkész | Rendben | |
| 47 November 10 | Alpár Franko Sámuel Mednarby Zsuzsa fia | 20 | ágyas | 20 | / | | | | |
| | Marie Farnesby Zsuzsa Alsó Hatsa leánya | 50 | | 15 | / | | | | |
| 48 November 10 | Zám Franko Sámuel Mednarby Zsuzsa fia | 20 | ágyas | 18 | / | Kovácsa Pál Kalocsa [illegible] | " | Rendben | |
| | Juliana Mednarby Pál Petrovay Zsuzsa leánya | 110 | | 19 | / | | | | |
| 49 November 11 | Zám Simo Zám Abelovszky Anna fia | 26 | legény | 9 | / | Zsigmond János Rulik Márton | " | Rendben | |
| | Zsuzsa Nagyajny Simon Mária leánya | 149 | | 14 | / | | | | |
| 50 November 10 | Andras Oláh Mária gyónya szabót gya | 178 | ágyas | 26 | / | Gyónya János Ádám János | " | Rendben | |
| | Zsuzsa Andras Alsó Mária leánya | 182 | | 16 | / | | | | |

# Megeskettettek Anyakönyve.

| | | a vőlegény és menyasszonynak | | | | | A tanúk neve és állása | Az esketőnek neve és tisztje | | Észrevétel |
|---|---|---|---|---|---|---|---|---|---|---|
| | | neve és állása | | | | | | | | |
| | 1867 | Zsuzsa | Református | | 18 | / | | | | |
| 51 | November 12 | Anna | | ágy. cs. | | | Csanády Mihály Szőlősi lak. | Keller Lelkész | Kirendelve | |
| | | Csanády Mihály Református Zsuzsa leánya | 11 | | 17 | / | | | | |
| | | Id. Csanády János Petrovics Zsuzsa fia | | ágy. cs. | | / | Petrovics András Csanády Gyula | ugy | Kirendelve | |
| 52 | November 12 | Zsuzsa Csanády András Csanády Zsuzsa leánya | 19 | | 16 | / | | | | |
| | | Endre Csanády János Petrovics Zsuzsa fia | 12 | ágy. cs. | 21 | / | Csanády [illegible] | ugy | Kirendelve | |
| | | Lida Kiskis András Dózsa Zsuzsa leánya | 44 | | 15 | / | | | | |
| | | Mihály Györgyi Gyurovits Mihály Vida Mari fia | 175 | | 21 | / | Györkei Mihály Ongyovai János | ugy | Kirendelve | |
| 54 | November 12 | Rada Dallo János Gregor Anna leánya | 5 | ágy. cs. | 21 | / | | | | |
| | | Mihály Gyurovits Mihály Keller Mari fia | 343 | | 20 | / | Csanády Mihály Szőlősi | ugy | Kirendelve | |
| 55 | November 2 | Anna Keller Mihály Agardy Anna leánya | 411 | ágy. cs. | 18 | / | | | | |

# Megeskettettek Anyakönyve.

| | | a vőlegény és menyasszonyuk | | | | | A tanúk neve és állása | Az esketőnek neve és tisztje | | Észrevétel |
|---|---|---|---|---|---|---|---|---|---|---|
| | 1867 | Császár | | | | | | | | |
| 56 | November 13 | Császár Mária és Mihály Erzsébet fia | Katolikus 318 | nőtlen | 24 év | / | Mihály Ede József Molnár Mihály | Helybeli plébános Lechner | Kihirdetve | |
| | | Császár Mária és Császár Erzsébet leánya | 147 | | 0 év | / | | | | |
| | | Marton | | | | | | | | |
| 57 | November 13 | Császár Marton Mihály Erzsébet fia | 14 | nőtlen | 0 | / | [illegible] | [illegible] | [illegible] | |
| | | Zsidó | | | | | | | | |
| | | Zsidóvölgyi Marton Halmay Anna leánya | 405 | | 19 | / | | | | |
| | | Mihály | | | | | | | | |
| | | Mihály Marton Mihály Rebeka Zsuzsa fia | 438 | nőtlen | 19 | / | [illegible] [illegible] Mihály Ede József | [illegible] | [illegible] | |
| 58 | November 14 | Mara | | | | | | | | |
| | | Gregori Márton Krizsán Rebeka leánya | [illegible] | | 19 | / | | | | |
| | | Urdon | | | | | | | | |
| | | Rozsnyai Adám Ferenczi Mária fia | 205 | nőtlen | 26 | / | Gyurga János Mihály Ede József | [illegible] | Kihirdetve | |
| 59 | November 14 | Zsidó | | | | | | | | |
| | | Gyurovka Zsuzsa Domonyi Éva leánya | 361 | | 18 | / | | | | |
| | | Mihály | | | | | | | | |
| | | Farczka Zsuzsa Domonyi Éva fia | 291 | nőtlen | 20 | / | [illegible] Gyurga András | [illegible] | Kihirdetve | |
| 60 | VI. November 14 | Mara | | | | | | | | |
| | | Vambrick János Pirka Zsuzsa leánya | 217 | | 17 | / | | | | |

# Megeskettettek

# Anyakönyve.

| | | A vőlegény és menyasszonynak neve és állása | | | | |
|---|---|---|---|---|---|---|
| | 1867 | Antal<br>Marnot György<br>Rozsnyay Zsuzsa<br>fia | Rózsa<br>200 | ág. ev. | 20 | / |
| 63 | November<br>15 | Anna<br>Szalay Mihály<br>Schwarz Mária<br>leánya | 49 | | 17 | / |
| 64 | November<br>15 | Antal<br>Szalay Mihály<br>Schwarz Mária<br>fia | 119 | ág. ev. | 17 | / |
| | | Zsuzsa<br>Mihály János<br>Rózsa Zsuzsa<br>leánya | 394 | | 14 | / |
| 63 | November<br>15 | Zsuzsa<br>Marnot József<br>Rozsnyay Zsuzsa<br>fia | 491 | ág. ev. | 15 | / |
| | | Anna<br>Rózsa Mihály<br>leánya | 491 | | 17 | / |
| 64 | November<br>16 | András<br>Marnot Mihály<br>Marnot Rozsa<br>fia | 419 | ág. ev. | 20 | / |
| | | Rozsa<br>Stefanik Mihály<br>Cserjesi Rozsa<br>leánya | | | 21 | / |
| 65 | Okt.<br>November<br>17 | Adám<br>Czigánszky Pál<br>Urbán Zsuzsa<br>fia | 495 | ág. ev. | 20 | / |
| | | Zsuzsa<br>Zalyki Mihály<br>Nagy Julis<br>leánya | 496 | | 20 | / |

| A tanúk neve és állása | Az esketőnek neve és tisztje | Külön vallási kérdésekre vonatkozó adatok | Összevétel |
|---|---|---|---|
| Antal Mihály<br>Rózsa Pál | Kelbert József<br>lelkész | kihirdetve | |
| Szalay József<br>Szalay Mihály<br>Mihály | " | kihirdetve | |
| Zsuzsa József<br>Marnot János | " | kihirdetve | |
| Szalay József<br>Marnot János | " | kihirdetve | |
| Szalay József<br>Marnot János | " | kihirdetve | |

# Megeskettettek Anyakönyve.

| | | A vőlegény és menyasszonynak | | | | | A tanúk neve és állása | Az esketőnek neve és tisztje | Vagyon-utasítás kötés vagy a házasság alkalmával történt-e? | Összevétel |
|---|---|---|---|---|---|---|---|---|---|---|
| | | neve és állása | születési helye és ideje | vallása | életkora | honossága | | | | |
| 16 | 1867 November 17 | Pál Agatthy János Rollai Rola fia<br>Mária Vasko Mária Sinka Éva leánya | Rollai 4 | ág. ev. | 20 év<br>19 | / | Mathiasovszky Lajos [illegible] | [illegible] lelkész | [illegible] | |
| 17 | November 17 | Endras Rollai Endrás Mathias Mária fia<br>Erzsébet Gáspár Pál Sellyéla Mária leánya | 23<br>19 | ág. ev. | 20<br>19 | / | [illegible] | [illegible] | [illegible] | |
| 18 | November 17 | [illegible] [illegible] [illegible] fia<br>[illegible] [illegible] [illegible] leánya | 26<br>26 | ág. ev. | 24<br>21 | / | [illegible] | [illegible] | [illegible] | |
| 19 | November 17 | Pál Gáspár Pál [illegible] Mária leánya<br>Mária [illegible] [illegible] leánya | 24<br>16 | ág. ev. | 21<br>16 | / | [illegible] | [illegible] | [illegible] | |
| 20 | [illegible] | Pál [illegible] [illegible] [illegible] fia<br>[illegible] [illegible] [illegible] leánya | 23<br>25 | ág. ev. | 21<br>19 | / | Horváth Pál<br>Mathiasovszky Pál | [illegible] | [illegible] | |

# Megeskettettek Anyakönyve.

| | | |

# Megeskettettek

# Anyakönyve.

| | | A vőlegény és menyasszonynak | | | | | A tanúk neve és állása | Az esketőnek neve és tisztje | Összevétel |
|---|---|---|---|---|---|---|---|---|---|
| | | neve és állása | születési helyszíne | | | | | | |
| 76 | 1864 November 14 | Pál Kardvarrók Ferenc Czainyi Anna fia | Pribaus 428 | ág. ev. | 19 | / | Jenrás János Kardvarrók Mihály | Kelbert Károly | Kivéledve |
| | | Pulyan Pál Rulik Zsuzsa Lánya | 429 | | 19 | / | | | |
| 77 | November 24 | Pál Gyurga Pál Nagy Zsuzsa fia | 428 | ág. ev. | 20 | / | Gyurga János Zalyka Pál | ág | Kivéledve |
| | | Zalyka Ferenc Madarász Mária Lánya | 336 | | 19 | / | | | |
| 78 | November 24 | Pál Kovacsics Pál Kovacsics Rozália fia | 135 | ág. ev. | 9 | / | Kovacsics Pál Gombás Pál | ág | Kivéledve |
| | | Rácz (Kovacsics) Pál Kovacsics Rozália Lánya | 19 | | 16 | / | | | |
| 79 | November 24 | Kovacsics Mihály Gyürgy Margit fia | 452 | ág. ev. | 19 | / | Pap András Richard Pál | ág | Kivéledve |
| | | Rácz Richard László Krajcsik Anna Lánya | 312 | | 20 | / | | | |
| 80 | November | János Kovacsics László Barcz Zsuzsa fia | 417 | ág. ev. | 21 | | Simo Márton Zalyka Pál | ág Kivéledve | Kivéledve |
| | | Zsuzsa Zalyka János Medvei Zsuzsa Lánya | 296 | | 19 | | | | |

# Megeskettettek Anyakönyve.

A menyasszony és menyasszonynak

| | | | | | | | |
|---|---|---|---|---|---|---|---|
| | | | | | | | |
| 81 | 1867 November 25 | Özv. Simkó János Rácz Zsuzsa özvegye | Szarvas Kis | egyéb | 34 | év | / |
| | | Özv. Vidák Ferenczné Szabó Mihály özvegye | 344 | | 22 | | / |
| 82 | November 26 | Szabó Gyö Molya Zsuzsa lánya | 353 | egyéb | 20 | | / |
| | | Kerda Pásztor Pál leánya | 342 | | 18 | | / |
| 83 | November 26 | Miháb Kelay Zakus Zsigmond Anna lánya | 145 | egyéb | 18 | | / |
| | | Zsuzsa Szabó Gyö Molya Zsuzsa leánya | 353 | | 17 | | |
| 84 | November 18 | Simon Szalontai János Kovácsik Zsuzsa lánya | 435 | egyéb | 24 | | / |
| | | Mária Özvegy Simon Mihály Nagy Zsuzsa leánya | 434 | | 16 | | / |
| 85 | November 28 | Miháb Szalontai János Kovácsik Zsuzsa fia | 435 | egyéb | 20 | | |
| | | Klára Cirkl Mihály Szarvkő Erzsébet leánya | 37 | | 19 | | |

| A tanúk neve és állása | Az esketőnek neve és tisztje | Hozzátétel | Észrevétel |
|---|---|---|---|
| Kovács János Kerületi Pál | Szekeres Albíró | kiváltva | |
| Zsigmond János Vargonai János | az | kiváltva | |
| Lőrinczky Pál Molya Mihály | az | kiváltva | |
| Selyka József Országh Pál | az | kiváltva | |
| Selyka József Gombosi Pál | az | kiváltva | |

# Megeskettettek Anyakönyve.

A vőlegény és menyasszonynak

| | | nevei és állása | lakhelyök és születési ideje | korok | Ekkor élő szülőik neve és állása | Ezredvétel |
|---|---|---|---|---|---|---|
| 1867 | | Miháltz<br>Pálfi Mihály<br>Pálmonostori<br>fia | Kápolna<br>1793 | 20<br>éves | / | |
| 8 | November<br>28 | Zsarkó<br>Petrovo Mihály<br>Pajkos Anna<br>leánya | 42 | 19<br>éves | / | |
| | | Pálfi<br>Mihályi János<br>Pajkos Mária<br>fia | 345 | 29<br>éves | / | |
| 87 | November<br>28 | Rada<br>Ifj. Máté Jánosné<br>Petrovska Julianna<br>leánya | 354 | 14<br>éves | / | |

A vőlegény és menyasszony [illegible] házasságra [illegible] egyházi [illegible]

Kápolnán 1893 November hó 15-én

| A tanúk neve és állása | Az esketőnek neve és tisztje | Vagyon [illegible] | Ezredvétel |
|---|---|---|---|
| Gulai Mátyás<br>Domonyi György | Keller<br>lelkész | Lovelek | |
| Hlavák Pál<br>Krizsan Pál | az | Lovelek | |

Keller
lelkész

# Anyakönyve.

| A tanúk neve és állása | Az esketőnek neve és tisztje | Vallása valakinek [illegible] | Észrevétel |
|---|---|---|---|

A

C

Rimaszombati ág. hitv. ev. egyház

Esketési Anyakönyve

az

1868. évről

# 1868ik Megeskettettek

anyakönyve személyazonosságuk

| | | |

# Megeskettettek

# Anyakönyve.

# Megeskettettek

# Anyakönyve.

| | | A vőlegény és menyasszonynak neve és állása | | | | | A tanuk neve és állása | Az esketonek neve és tisztje | | Észrevétel |
|---|---|---|---|---|---|---|---|---|---|---|
| | | | | | | | | | | |
| 11 | Február 2 | Pál<br>Rácsan Károly<br>Szegő Zsuzsa<br>fia | Rácsa | ág. ev. | 18 | / | Lovászky Pál<br>Organan János | Stelbrer<br>ellenf. | kivétel | Esküvés január 29 |
| | | Mari<br>Kovacs Pál<br>Mariska jeles<br>leánya | 57 | | 15 | / | | | | |
| 12 | Február hó 2-án | Gyön<br>Szurovy Miklós<br>Orsika Mária<br>fia | 77 | ág. ev. | 14 | / | Vas András<br>Kolarik Pál | az | kivétel | Elvalás február 2-án |
| | | Mari<br>Marcsek János<br>Kolarik Mari<br>leánya | 74 | | 18 | / | | | | |
| 13 | Február 3-án | Ausztria<br>Gyurovka András<br>ramko Judith<br>fia | 79 | ág. ev. | 24 | / | Hanák Pál<br>Franka Judith | az | kivétel | |
| | | Anna<br>Franka Pál<br>Szurovan Mari<br>leánya | | | 24 | / | | | | |
| 14 | Február 9-én | Jauer<br>Zalyhó János<br>Kálcza Mari<br>2 n | 105 | ág. ev. | 22 | / | Marcsák András<br>Organan János | az | | |
| | | Szrecken<br>Czepnák Márton<br>Szentmartonyky Szer.<br>leánya | 34 | | 19 | / | | | | |
| 15 | Február 1-én | Jauer<br>Kolar Jauer<br>Kalcik Szabó<br>2 n | 24 | ág. ev. | 18 | / | Madarsky János<br>Gombár Mátyás | az | kivétel | |
| | | Mari<br>Kriszek Mihály<br>Szent Anna<br>leánya | 17 | | 18 | / | | | | |

# Megeskettettek

| | | | az vőlegény és menyasszonynak | | | |
|---|---|---|---|---|---|---|
| | Az esketés | neve és állása | [illegible] | vallások | korok | [illegible] |
| | 1868 | Andrási Gombás Pál Vozár Mária [illegible] | Református | | 20 éves | / |
| 16 | Február 10 | Szarvas Farkas Pál Szabó Anna Leánya | Ref. | ugy e. | 46 éves | / |
| | | [illegible] Kovács János Czigány Kata Fia | | | 22 éves | / |
| 17 | február 10 | Mária Gyurovits Dániel Borsiczky Anna Leánya | Ref. | ugy e. | 44 éves | / |
| | | [illegible] Kovács György Gazdag Szarvas fia | | | 21 éves | / |
| 18 | Február 16 | Anna Czankóczky Mihály Csapela Kata Leánya | Ref. | ugy e. | 118 | / |
| | | János Madarász György Palotás Anna fia | | | 16 éves | / |
| 19 | Február 16 | Szarvas Szabados Pál Mucsa Szarvas Leánya | Ref. | ugy e. | 410 | / |
| | | János Szarvas János Szabó Kata fia | | | 30 éves | / |
| 20 | Február 16 | Anna Horváth János Kovács Kata Leánya | Ref. | ugy e. | 420 | / |
| | | [illegible] | [illegible] | | 16 éves | / |

# Anyakönyve.

| A tanúk neve és állása | Az esketőnek neve és tisztje | Vagyon-váltság [illegible] | Észrevétel |
|---|---|---|---|
| Gombás Mátyás Madarász János | Káldy [illegible] | kiváltva | |
| Szarvas Mátyás Gombás András | az | kiváltva | |
| Gombás Pál Szarvas Pál | az | kiváltva | |
| Szigmondy [illegible] Czankó [illegible] | az | kiváltva | |
| Varga Szarvas [illegible] Szarvas György | az | kiváltva | |

# Megeskettettek

## Anyakönyve.

| A tanuk neve és állása | Az esketőnek neve és tisztje | Anyakönyvi bejegyzés sorszáma és a záradékolás helye | Észrevétel |
|---|---|---|---|
| Horváthy Pál<br>Oszmán Miklós | Keltezés<br>Lelkész | Kivonat | Számadás<br>Zsolna |
| Horváthy Mihály<br>gyalogos Pál | az ő | Kivonat | |
| Zsenjai Pál<br>Horváth Pál | az ő | Kivonat | |
| Nap András<br>Oszmán Miklós | az ő | Kivonat | |
| Szemenyei András<br>Oszmán Miklós | az ő | Kivonat | |

## Anyakönyv a menyasszonyok

| Házasságkötés napja | A vőlegény neve és állása | Lakóhelyének házszáma | Életkora | Megjegyzés |
|---|---|---|---|---|
| 1855 | Malina András<br>Kápláni | Kápláni | 57 éves | |
| 21 Április 23 | Özv. Barga Mária Alnótárnok özvegye | Zsolna | 45 éves | |
| 22 Április 19 | Özv. Martinka András Pintér Zsuzsa özvegye | 114 | 28 éves | |
| | Julianna Gombár András Fürdely Zsuzsa leánya | 409 | 25 éves | |
| 23 Május 3 | András Kovács András Molya Zsuzsa fia | 114 | 24 éves | |
| | Zsuzsa Tamboicel György Szvraphy Mária leánya | | 22 éves | |
| 24 Május 3 | György Majorics Pál Kőllő Anna fia | 405 | 24 éves | |
| | Zsuzsa Fürdely György Szvraphy Zsuzsa leánya | 373 | 18 éves | |
| 25 Május 10 | Özv. Szemenyei Molly Szőke Mária özvegye | | 47 éves | |
| | Özv. Oszmán Antalné Fürdely Pál özvegye | Kápláni | 39 éves | |

# Megeskettettek

A vőlegény és menyasszonynak

| Az esketés napja | neve és állása | állása és lakhelyük, száma | vallások | korok | Anyakönyv lapja és száma | Észrevétel |
|---|---|---|---|---|---|---|
| | | Kápolnai | | | | |
| Máj | [illegible] | 245 | | 16 éves | | |
| 21 | [illegible] | | ágost. | | | |
| 4 | [illegible] | 22 | | 18 éves | | |
| | [illegible] | | | | | |
| | [illegible] | | | 35 éves | | |
| 24 | Május | 76 | ágost. | | | |
| | [illegible] | | | 24 éves | | |
| | [illegible] | | | | | |
| | [illegible] | | | 28 éves | | |
| 1 | [illegible] | 488 | ágost. | | | |
| | [illegible] | | | 28 éves | | |
| | [illegible] | | | | | |
| | [illegible] | Kápolnai | | 24 éves | | |
| 4 | Június | | ágost. | | | |
| | [illegible] | 288 | | 22 éves | | |
| | [illegible] | | | | | |
| | [illegible] | 278 | | 20 éves | | |
| 4 | Június | | ágost. | | | |
| | [illegible] | 449 | | 18 éves | | |

# Anyakönyve.

| A tanúk neve és állása | Az esketőnek neve és tisztje | [illegible] | Észrevétel |
|---|---|---|---|
| [illegible] | [illegible] | [illegible] | |
| [illegible] | az | [illegible] | |
| [illegible] | az | [illegible] | |
| [illegible] | az | [illegible] | |
| [illegible] | az | [illegible] | |

# Megeskettettek

## Anyakönyve.

| | | A vőlegény és menyasszonynak | | | | | A tanuk neve és állása | Az esketőnek neve és tisztje | Vajjon valtak-e házasságra lépő felek valamely akadályról értesítve? | Észrevétel |
|---|---|---|---|---|---|---|---|---|---|---|
| | Az esketés napja és hava | neve és állása | születésök helye és ideje | vallása | | kora | | | | |
| | 868 | Vő: [illegible] | Kapuvár 189 | | ág. ev. | 19 év | | | | |
| 31 | Június 4-én | Menyasszony: [illegible] Lambrich Anna leánya | 19 | | | 18 év | Szentes János Lambrich János | Stellner János Czékl | kihirdetve | |
| 32 | Június 4-én | Vő: [illegible] Ferdinánd Mária [illegible] fia | 211 | | ág. ev. | 45 év | Szabó Mihály Ortyan Mihály | ugy | kihirdetve | |
| | | Menyasszony: Ferdinánd Mária Ortyan Anna neje | 133 | | | 48 év | | | | |
| 33 | Június 21-én | Vő: Somonya Antal Rátfi Zsuzsa fia | 71 | | ág. ev. | 21 év | Somonya Lajos Somonya Pál | ugy | kihirdetve | |
| | | Menyasszony: Csuzdi Mária Mirala Zsuzsa leánya | 18 | | | 20 év | | | | |
| 34 | Június 28-án | Vő: Pásztori Domitsky Rafa özvegy | 20 | | ág. ev. | 34 év | Szabó Mihály Csuzdi Pál | ugy | kihirdetve | |
| | | Menyasszony: Malus Mari Czikl Sámuel özvegy | 396 | | | 58 év | | | | |
| 35 | Szeptember 3-án | Vő: Klimont Mihály Szeredy Erzsébet özvegye | Szeredy | | ág. ev. | 43 év | Kollár Pál Kralyik János | ugy | kihirdetve | |
| | | Menyasszony: Somonya Rafa Mirala Zsuzsa özvegye | Kapuvár 76 | | | 39 év | | | | |

# Megeskettettek

## A vőlegény és menyasszonynak

| | Az eskütétel ideje és napja | neve és állása | születése és lakhelyük helyesbítve | vallásuk | koruk | Jegyzetek |
|---|---|---|---|---|---|---|
| | | Péter | Pécsvárad | | | |
| | 868 | Pákor Ádám<br>Mariazell Rozália<br>leánya | 124 | | 24 évi | / |
| 36 | November 25 | Szerelmi<br>Pécsváradi Györgyi<br>Oberhoffy Mária<br>leánya | 124 | | 21 évi | / |
| | | Andrási<br>[illegible] | 120 | | 18 évi | |
| 37 | November 8 | Pécsvárad<br>Pécsváradi Mátyás<br>Csermely Rozália<br>leánya | 6 | ág. ev. | 16 évi | / |
| | | Jánosi<br>Skurany János<br>kovácsmester<br>fia | 164 | | 18 évi | / |
| 38 | November 8 | Pécsvárad<br>Szanka János<br>Pécsváradi Anna<br>leánya | 16 | ág. ev. | 22 évi | / |
| | | György | | | | |
| 39 | November 8 | Vörös Márton<br>Antalik Anna<br>fia | 161 | ág. ev. | 18 évi | / |
| | | Máté<br>Pécsváradi Márton<br>Czerman Mari<br>leánya | 245 | | 16 évi | |
| | | Mihály | | | | |
| 70 | November 10 | Martinka János<br>református vallású<br>fia | Rákos<br>107 | ág. ev. | 19 évi | / |
| | | Pécsvárad<br>Szenczi Mihály<br>Szarka Anna<br>leánya | Pápa | | 19 évi | / |

# Anyakönyve.

| A tanuk neve és atlasa | Az esketőnek neve és tisztje | Nemleges esetben a házasság akadálya | Észrevétel |
|---|---|---|---|
| Lovászky András<br>Csapnyos Pál | Sellner<br>káplán | Szabad | |
| [illegible]<br>[illegible] | magyar | Szabad | |
| Jambrik János<br>Gombai Pál | az | Szabad | |
| Vörös András<br>Orsavári Pál | [illegible] | [illegible] | |
| Lovászky Pál<br>Bartulek József | az | Sz[illegible] | |

# Megeskettettek

## A vőlegény és menyasszonynak

| Sorszám | Az eskütétel évi és napja | neve és állása | születési és lakhelyük helysége | vallásuk | korok | állapotuk (özvegy) |
|---|---|---|---|---|---|---|
| | | Pap | | | | |
| | 1868 | Varga István | Kápolna | | 18 | / |
| 42 | November 10 | Kárpátalja Zsuzsa fia | 188 | ágos. | év | |
| | | Zsuzsa | | | | |
| | | Marczell Zsófia | 305 | | 17 | / |
| | | Kovács Mari | | | év | |
| | | leánya | | | | |
| | | Pál | | | | |
| | | Gáspár János | 298 | | 18 | / |
| 42 | November 10 | Szentmiklós Zsuzsa | | ágos. | év | |
| | | fia | | | | |
| | | Egyéb | | | | |
| | | Vasvári Márton | 48 | | 16 | / |
| | | Szentgyörgyi Anna | | | év | |
| | | leánya | | | | |
| | | Gyé Szentmiklós el | | | | |
| | | Varga Zsuzsa | 70 | | 19 | / |
| 43 | November 10 | fia | | ágos. | év | |
| | | Szerzőből | | | | |
| | | Szabó János | 318 | | 18 | / |
| | | Molnár Mária | | | év | |
| | | leánya | | | | |
| | | Vasvár | | | | |
| | | Marczell János | 305 | | 19 | / |
| 44 | November 10 | Kovács Mária fia | | ágos. | év | |
| | | Arnau | | | | |
| | | Orlyan András | 328 | | 18 | / |
| | | Mikulik Mari | | | év | |
| | | leánya | | | | |
| | | Mályás | | | | |
| | | Orlyan András | 328 | | 19 | / |
| 45 | November 10 | Mikulik Mari fia | | ágos. | év | |
| | | Mari Zsigmond | | | | |
| | | — György és Kelebia Mária | 22 | | 17 | / |
| | | leánya | | | év | |

# Anyakönyve.

| A tanúk neve és állása | Az esketőnek neve és tisztje | Van-e az eskető kijelentése szerint a menyasszony felmentve? | Jegyzet |
|---|---|---|---|
| Vasvári Andrásné Zsigmond János | Stelbrer lelkész | Kirendelve | |
| Baji Pál Szabadics János | uz | Kirendelve | |
| Vasvári Andrásné Zsigmond János | ucz | Kirendelve | |
| Vasvári Mihály Papp András | az | Kirendelve | |
| Papp András Vasvári András | az | Kirendelve | |

# Megeskettettek

## a vőlegény és menyasszonynak

| | | | | | | |
|---|---|---|---|---|---|---|
| | | n v és állása | | | | |
| | 1868 | Mordonka Pál | Rétsás 343 | | 19 é. | / |
| 1/6 | November 10 | Lajos<br>Lina Janka<br>Abelovszky Lajosné leánya | 144 | | 17 é. | / |
| 1/9 | November 12 | Ignác<br>Kiss Györgyi<br>Sárony Róza fia | 81 | | 9 é. | / |
| | | Terézia<br>Serbuly Antal<br>Kurka Éva leánya | 229 | | 18 é. | / |
| 1/18 | November 12 | Károly<br>Kövesdi Pál<br>Rostaum Mária fia | 99 | | 5 é. | / |
| | | Terézia<br>Turcsky János<br>Kurcsik Róza leánya | 49 | | 4 é. | / |
| 4/4 | December 12 | János<br>Lina János<br>Abelovszky Lajosné fia | 144 | | 16 é. | / |
| | | Róza<br>Klinka János<br>Nagy Mária leánya | 32 | | 18 é. | / |
| 31 | December 5 | Mihály<br>Lang Mihály<br>Litavszky Anna fia | 134 | | 18 é. | / |
| | | Anna<br>Kollar Anna<br>Kovacsik Pál leánya | 399 | | 15 é. | / |

# Anyakönyve.

| A tanúk neve és állása | Az esketőnek neve és tiszte | [illegible] | Észrevétel |
|---|---|---|---|
| Litavszky Pál<br>Kovacsik Anna | Miller[illegible]<br>esketőj | | kiváltva |
| [illegible]<br>Kiss György | az | | kiváltva |
| Nagy Pál<br>Kundas Mihály | az | | kiváltva |
| [illegible]<br>Litavszky [illegible] | az | | kiváltva |
| Litavszky [illegible]<br>Kovacsik | az | | kiváltva |

# Megeskettettek Anyakönyve.

a vőlegény és menyasszonynak

| | | | | | | | | A tanuk neve és atlasa | Az esketőnek neve és tisztje | Valon voltak e kérdésre? vagy a tiltásoktól a más valami akadályától felmentettek? | Észrevétel |
|---|---|---|---|---|---|---|---|---|---|---|---|
| | 1868 | Mihály | | | | | | | | | |
| 51 | November 15 | Czirmai Ádám Kovács István fia | kápolnai | 415 | ágv. ev. | 0 évi | / | Gyurdák János Kelényka János | Molnár Pálhéj | kihirdetve | |
| | | Rónai Mihály Kovács Erzsébet | | 340 | | 16 évi | | | | | |
| | | Mihály | | | | | | | | | |
| 52 | November 15 | Czirmai Ádám Kovács István fia | | 401 | ágv. ev. | 24 évi | / | Kámbrosa János | ag | kihirdetve | |
| | | Mária | | | | | | | | | |
| | | Nagy Mihály Mihály Kovács Mária | | 2 | | 14 évi | / | | | | |
| | | Pál | | | | | | | | | |
| 53 | November 15 | Rónai Mihály Kuzsó Erzsébet | | 313 | ágv. ev. | 19 évi | / | Lakatos Mihály Magyari Judit | ag | kihirdetve | |
| | | Zsuzsa | | | | | | | | | |
| | | Magyari Pál Gallai Anna | | 403 | | 20 évi | / | | | | |
| | | Pál | | | | | | | | | |
| 54 | November 15 | Czirmai András Mihályka Kovács | | | | 19 évi | / | Gyurkovics Mihály Mihályka Rozália | ag | kihirdetve | |
| | | Mária | | | | | | | | | |
| | | Mihályka Kovács Mihály Kata | | | | 11 évi | / | | | | |
| | | János | | | | | | | | | |
| 55 | November 15 | Kovács Pál | | | | 19 évi | / | Nagy András | ag | kihirdetve | |
| | | Zsuzsa | | | | | | | | | |
| | | Kovács Mihály Mihályka Mária | | | | 17 évi | / | | | | |

Képkivi Polgári 1 Kir. m. anyakönyv

# Megeskettettek

# Anyakönyve.

| | | | | | | | | |
|---|---|---|---|---|---|---|---|---|
| | | a vőlegény és menyasszonynak | | | | | | |
| | | neve és állása | | | | | | |
| | 1868 | Mihály | | | | | | |
| | | Orlyan János | | | | | | |
| | | Nalony Mari | | | | | | |
| 56 | November | fia | | | | | | |
| | 17 | Rala | | | | | | |
| | | Barabo András | | | | | | |
| | | Szűts Mári | | | | | | |
| | | lánya | | | | | | |
| | | Pál | | | | | | |
| | | Krajcar Mihály | | | | | | |
| | | Hrubik Ilona | | | | | | |
| 57 | November | fia | | | | | | |
| | 17 | Kala | | | | | | |
| | | Mednarszky Mihály | | | | | | |
| | | Bárgyan Mara | | | | | | |
| | | lánya | | | | | | |
| | | András | | | | | | |
| | | Ahelovszky András | | | | | | |
| | | Harapásy Mari | | | | | | |
| 58 | November | fia | | | | | | |
| | 17 | Ilona | | | | | | |
| | | Szaniszky János | | | | | | |
| | | Petrik Rala | | | | | | |
| | | Ilona | | | | | | |
| | | Mihály | | | | | | |
| | | Petrasek Pál | | | | | | |
| 59 | November | Szaniszki Zsuzsa | | | | | | |
| | 19 | fia | | | | | | |
| | | Mari | | | | | | |
| | | szaniszki András | | | | | | |
| | | Szűts Mari | | | | | | |
| | | lánya | | | | | | |
| | | János | | | | | | |
| | November | Mornak Pál | | | | | | |
| 60 | 19 | Rolis Zsuzsa | | | | | | |
| | | fia | | | | | | |
| | | Mari | | | | | | |
| | | Mojzesz Martin | | | | | | |

| A tanuk neve és állása | Az esketőnek neve és tisztje | Megjegyzések | Vételezés |
|---|---|---|---|
| Petrasek András | Lelkész | Levelek | |
| Zsigmond János | Adjk | | |
| Domonyi György | Adj | Levelek | |
| Szaniszky Mihály | | | |
| Szaniszky János | Adj | Levelek | |
| Horvát Pál | | | |
| Petrasek András | " | Levelek | |
| Zsigmond János | | | |
| Zsigmond János | " | Levelek | |
| Petrasek István | | | |

# Megeskettettek Anyakönyve.

## a vőlegény és menyasszonynak

| | | nevei és állása | születés és keresztelés ideje | vallása | kora | Eltérő adatok | A tanúk neve és állása | Az esketőnek neve és tisztje | Az esketésnek helye vagy a körülmények s más valami akadályok említése | Összevétel |
|---|---|---|---|---|---|---|---|---|---|---|
| 61 | 868 November 19 | György<br>György Gyö 3 Csanádi 2 zsellér fia<br>Erzsébet<br>Ormos Jánosné szül. Kóka Mária leánya | Május 30 | ág. ev. | 20 év<br>16 év | / | [illegible] | Sulkovszky Lelkész | Kivülleges | |
| 62 | November 19 | György<br>Varga György Kulich Mária fia<br>Anna<br>Abelovszky György Petrovics Anna | 97<br>25 | ág. ev. | 20 év | / | Mazalcsaudrai [illegible] | az | Kivülleges | |
| 63 | November 22 | Mihály<br>Szanka Mátyás Matuszky Mária fia<br>Zsuzsa<br>özvegy Orsós Vörös Mária leánya | 124<br>3 | ág. ev. | 19 év<br>19 év | / | Lisovszky András<br>Matuszky János | az | Kivülleges | |
| 64 | November 22 | György<br>Kulich Mária, szül. Szanka Zsuzsanna fia<br>Anna<br>Mocsor Pál szül. Lisovszky Erzsébet leánya | 61<br>192 | Rég. ev. | 19 év<br>16 év | / | Szanka Zsuzsanna<br>Mocsor Pál | az | Kivülleges | |
| 65 | November 22 | Mihály<br>Vörös György Pintár Erzsébet fia<br>Judith<br>Lacsnai György Tarkovics Anna leánya | 17<br>85 | ág. ev. | 20 év<br>18 év | / | Pintár Erzsébet<br>Mocsor Pál | az | Kivülleges | |

# Megeskettettek

## Anyakönyve.

A vőlegény és menyasszonynak

| | | | | | | | | |
|---|---|---|---|---|---|---|---|---|
| | | 1868 | Özv. Csinya György Kathica Mária özvegye | Nyíregy. 1842 | | 27 év | | / |
| 66 | November | 22 | Özv. Kovács Máté Gerencsér Juliánna özvegye | Rétalja 29 | | 42 év | | / |
| 67 | November | 22 | Özv. Zámeczki Pál Stasny Anna özvegye | Szamos | nőtl. ex | 34 év | | / |
| | | | Özv. Szabó Istvánné Hegyi Mihály özvegye | | | 41 év | | / |
| 68 | November | 22 | Szécsi Orosz György Kárász Anna — fia — | Rétpas 68 | nőtl. ex | 20 év | | / |
| | | | Szécsiből Oláh Ivan Mihály Mezőcsáti özvegy leánya | 25 | | 18 év | | / |
| 69 | November | 22 | Özv. Szabó János Balázsi Zsuzsa özvegye | Rulpia | nőtl. ex | 44 év | | |
| | | | Özv. Szécsi Juliánna Kulcsár György özvegye | Rétpás 1 | | 34 év | | |
| 70 | November | 22 | Tamás Dubravcsik György Macsnacz Anna fia | 417 | nőtl. ex | 18 év | | / |
| | | | Juliánna Mezőcsáti Király Németh Zsuzsa leánya | 282 | | 20 év | | / |

| A tanúk neve és állása | Az esketőnek neve és tisztje | Vagy nincs-e az eskető előtt valami akadálya a házasságnak? | Észrevétel |
|---|---|---|---|
| Molnár Pál Kovács Mihály | Helybeli lakos | Lendvelve | |
| Szabó János Jacsmár János | Új | Lendvelve | |
| Kálnoky József ép. Nővér | Új | Rendvelve | |
| Tóth János Magyarffy György | Új | Lendvelve | |
| Kálnoky József Mihál Mihály | Új | Lendvelve | |

# Megeskettettek

## és menyegeztenek

| | | | | | | | | |
|---|---|---|---|---|---|---|---|---|
| | | | neve és állása | | | | | |
| 71 | November 24 | | Orgonan János Czárnyi Zsuzsa gyia | Kolnai | 46 | agg. | 19 év | / |
| | | | Zsuzsa Kolyan (özv.) Pobrich Mária Czárnyi | | 55 | | 17 év | / |
| 72 | November 24 | | Mihály Ormann Mihály Vádony Zsuzsi Czárnyi | | 407 | agg. | 19 év | / |
| | | | Mari Palik János Szentpéthy Anna | | 344 | | 20 év | / |
| 73 | November 25 | | András Pranka András Surek Éva gyia | | 256 | agg. | 23 év | / |
| | | | Anna Karaba András Robutt Anna Czárnyi | | 184 | | 19 év | / |

Így az esketési anyakönyvi adatokkal

Kolnai 1893 August 15-én

# Anyakönyve.

| A tanúk neve és állása | Az esketőnek neve és tisztje | Megjegyzések a házasulandók személyi adatainak változásáról | Összevétel |
|---|---|---|---|
| Zsigmond János Pap András | Stellnes lelkész<br>" | Kiadatott | |
| Kertovsky Mária<br>[illegible] Mária | " | Kiadatott | |
| Zsigmond János<br>Robutt Pál | " | Kiadatott | |

mindenben megegyező kivonatilag

Vidor Armin
helyettes lelkész

# Anyakönyve.

| A tanúk neve és állása | Az esketonek neve és tisztje | | Hozzávétel |
|---|---|---|---|
| | | | |

A

Nyíregyházi ág. hitv. ev. egyház

Esketési Anyakönyve

az

1869 évekről

# 1869ik évi Megeskettettek

## A vőlegény és menyasszonynak

| | | neve és állása | | | | Állapotuk |
|---|---|---|---|---|---|---|
| | 1869 | Márton | Református | | 23 év | / |
| 1 | Január 12 | Márton Zsámuel Szentpéteri Zsuzsa fia | 69 | agyon | | |
| | | Mari Péterfi Mihály Szalonc Éva leánya | 74 | | 25 év | / |
| | | Mihály Mihály Sámuel Zsuzsa fia | 376 | | 21 év | / |
| 2 | Január 17 | Zsuzsa Domonyi Gyárfás Anna leánya | 47 | agyon | 17 év | / |
| | | Gyárfás Gyárfás Sámuel fia | [illegible] | | 4 év | / |
| 3 | Január 17 | Mara Gerzse Zsámuel Magyar Erzsébet leánya | 70 | agyon | 18 év | / |
| 4 | Január 17 | András Rácz Zsámuel Rácz fia | 342 | agyon | 24 év | / |
| | | Anna Szabó Ferenc Tóth Zsuzsanna leánya | 8 | | 25 év | / |
| 5 | Február 7 | Pál Farkas Pál Papp Mária fia | 342 | agyon | 24 év | / |
| | | Éva Mercs Mari Mercs Mihály leánya | 333 | | 33 év | / |

# Anyakönyve. 1869ik évről

| A tanúk neve és állása | Az esketőnek neve és tisztje | Észrevétel |
|---|---|---|
| Szegfű Zsámuel Szabóvel fia | Református Lelkész | Lásd alább |
| Gyarmati János Domonyi Gyárfás | az | |
| Gyarmati János Szentiváni Jakab | az | |
| Erdődi Pál Rácz Zsámuel fia | az | |
| Farkas Gyárfás Farkas Pál | az | |

# Megeskettettek Anyakönyve.

## A' legényeknek menyasszonyaknak

| Az házasságra lépők neve és állása | Szülőik neve, állapotuk, hol laknak | vallások | Korok | Megjegyzések |
|---|---|---|---|---|
| 1869 | Jászó | | | |
| 6 April 18 | Kulik András Szepsi Zsuzsa fia | Rácz | 31 év | / |
| | Anna Harmadik Mihály Marosi Mari Lánya | 1/2 | 17 év | / |
| 7 Május 23 | Ózd Gombos Mátyás szabó Zsuzsi Lánya | 144 | 16 év | / |
| | Ózd Havasa Erzsébet Kovács András nyl | 246 | 35 év | / |
| 8 November 1ső | Ózd. Durovka Mihály Barkovics Zsuzsa Özvegy | Görög | 35 év | / |
| | Luka Szabados János Darabelik Zsuzsa Lánya | Izlovak 433 | 25 év | / |
| 1 November 7 | Gyön Pásztek András és Csavai Zsuzsi nya | Vlg | 23 év | / |
| | Anna Durovka Mihály Szabados Mara Lánya | Vlg | 23 év | / |
| 10 November 7 | Jászó Kelemen Pál Gajdar Erzsébet nya | Rácz Zsuzsa | 23 év | / |
| | Mari Urunka András Gyorgy Mari Lánya | Izlovak Jánosa | 22 év | / |

| A tanuk neve és állása | Az esketőnek neve és tisztje | Vallomásuk a házasságra lépő személyes ismeretségéről s nincs-e valami akadálya a törvény felmentésének | Észrevétel |
|---|---|---|---|
| Csavai Pál Gombos Pál | Kelbergrossza Plébán | Szóbelen | |
| Csavai Pál Pásztek Mátyás | ugy | | |
| Mutsek Mihály Szlujka Zsuzsi | ugy | | |
| Szlujka Mihály Szigmond János | ugy | | |
| Kelemen Pál Kelemen Mihály | ugy | Szóbelen | |

# Megeskettettek

## a vőlegény és menyasszonynak

| | | neve és állása | születése és akkoriak lakhelye | vallások | korok | Jegyzet |
|---|---|---|---|---|---|---|
| | 4/14 | Mihály<br>Bíró Mihály<br>Pelyhovszky Mária fia | kőhegy<br>13 | ág.ev. | 19 éves | / |
| 11 | November 7 | Mária<br>Mednyánszky [illegible]<br>Szamosújvári Anna | 34 | | 18 éves | / |
| | | Mihály<br>Mednyánszky Pál<br>Klinkó Mária fia | 11 | ág.ev. | 24 évi | / |
| 12 | November 14 | Zsuzsa<br>Oláh János<br>Nagyajtai Zsuzsa leánya | 16 | | 17 éves | / |
| | | Mihály<br>Pudurka Mihály<br>Czeczmarkán Mária fia | | | 23 éves | / |
| 13 | November 14 | Ilona<br>Gyurka András<br>Jurasz Zsuzsa leánya | 441 | ág.ev. | 23 éves | / |
| | | János<br>Major János<br>Urbanu Mária fia | | | 24 éves | / |
| 14 | November 14 | Zsuzsa<br>Kardnelek Anna<br>Pirtásek Zsuzsa leánya | 251 | ágos | 20 éves | / |
| | | János<br>Gorkó János<br>Polák Erzsébet fia | | | 23 éves | / |
| 15 | November 14 | Anna<br>Turkely Pál<br>Tarlók Zsuzsa leánya | 264 | ágos | 21 | / |

# Anyakönyve.

| A tanúk neve és állása | Az esketőnek neve és tisztje | Vagyon vallásbeli [illegible] vagy a [illegible] engedelme [illegible] vagy [illegible] nemtetlenek? | Észrevétel |
|---|---|---|---|
| Szentpály Pál<br>Nagyajtai [illegible] | Kollmann Károly | | |
| Szentpály András<br>Nagyajtai [illegible] | ev. | | |
| Moravek János<br>Mlinarcsik János | ev. | | |
| [illegible] János<br>Mlinarcsik János | ev. | | |
| Moravek János<br>Mlinarcsik János | ev. | | |

# Megeskettettek

# Anyakönyve.

| | | | | | | | | | |
|---|---|---|---|---|---|---|---|---|---|
| | | a vőlegény és menyasszonynak | | | | | A tanúk neve és állása | Az esketőnek neve és tisztje | Észrevétel |
| | | neve és állása | | | | | | | |
| 16 | 1869 November 14 | Andreas Pálfi Samuel Varga Éva fia | Rétság 167 | egy | 24 év | / | Mórocz János Mórocz János | Helbert lelkész | / |
| | | Mária Jacobi Pál Varga Éva Leánya | 167 | | 22 év | / | | | |
| 17 | November 14 | Simon Simon András Szabó Zsuzsa fia | Patvonás Szigetből | egy-test | 26 év | / | Hangyan János Hangyan János | egy | / |
| | | Mária Urbanszky Simon és Mangyan Mária Leánya | Rétság 167 | | 20 év | / | | | |
| 18 | November 14 | Molnár Sándor János Zámbó Mária fia | 70 | egy-a | 23 év | / | Szabó György Szabó György | egy | / |
| | | Mária Gyombai — Pál és Varga Mária Leánya | 116 | | 16 év | / | | | |
| 19 | November 16 | Márton Varga Pál Pálfi Zsuzsa fia | 166 | egy-a | 23 év | / | Varga András Pálfi László | egy | / |
| | | Leánya Mangyan Simon Mangyan Mária Leánya | Rétság | | 18 év | / | | | |
| 20 | November 21 | Molnár Bertyan Molnár Czérnán Czérna fia | 25 | egy-a | 23 év | / | Sáp András Urbanszky András | egy | / |
| | | Zsuzsa Szilassy Pál és Mangyan Éva Leánya | 23 | | 23 év | / | | | |

# Megeskettettek

# Anyakönyve.

| Sor. | Vő- és menyasszony neve és napja | neve és állása | az atyák és lakhelyök hazavalók | vallások | korok | állapotuk: ifjú vagy özvegy | állapotuk: agg | A tanúk neve és állása | Az esketőnek neve és tisztje | Észrevétel |
|---|---|---|---|---|---|---|---|---|---|---|
| 21 | 1874 November 21 | Mihaly András Györgyi és Kanko Anna fia | kisjen 312 | ev. | 31 évi | / | | Zsigmond János Rétsági Pál | Stellmes | / |
| | | Ercsebi Malya Mihályi és Csapura Erzsébet | 312 | | 23 évi | / | | | | |
| 22 | November 21 | András Pesthi lak. özvecsan Mária fia | 341 | ev. ev. | 23 évi | / | | Macsak András Gönyey János | a. f. | / |
| | | Nata Pesthi lak. Gönyey Anna lánya | 337 | | 19 évi | / | | | | |
| 23 | November 21 | András Murvanszky Mihályi Pesthi lak. Ercsebi fia | 41 | ev. ev. | 23 évi | / | | Rétsági Pál Zsigmond János | a. f. | / |
| | | Ercsebi Farkas Pálfi Mucka Mária lánya | 177 | | 19 évi | / | | | | |
| 24 | November 29 | Zajcsa Csapura György Csapura Terézia fia | 323 | ev. ev. | 24 évi | / | | Halay Mihály Szakabor András | a. f. | / |
| | | Anna Szerveny András Csapura Mári lánya | 323 | | 24 évi | / | | | | |

Hogy az esketési anyakönyvi kivonatok mindenben egyezők Szörnyeszkedem

Rétsági Pál esketési tanú

Kétsági Pál esketési tanú

Rétsági Pál esketési tanú

Rétsági Pál esketési tanú

R

| | | | Observationes |
|---|---|---|---|
| | | | |

# Matricula Copulatorum Parochialis Ecclesiae

Archi-Dioecesis

Anno 187

## Sponsi et Sponsae

| Numerus Currens | Anni mensis et dies Copulationis | Nomen et Conditio a Parentum | Locus originis et domicilii. Numerus domus normalem | Religio | Aetas | Status caelebs vidua | Nomen et Cognomen Testis | Nomen et Officium Copulantis | Num praeco got vel dispensatio in banno vel aliquo impedimento? | Observationes. |
|---|---|---|---|---|---|---|---|---|---|---|
| | | | | | | | | | | |
| | | | | | | | | | | |
| | | | | | | | | | | |

# Matricula Copulatorum Parochialis Ecclesiae

Archi-Dioecesis

Anno 187

## Sponsi et Sponsae

| Nr. | Nomen et Conditio ac Parentum | Locus natus et Jus in numero civium | Religio | Aetas | Status | Nomen Conditio Test | Nomen Conditio Test | Num praemissae denuntiationes | Observationes |
|---|---|---|---|---|---|---|---|---|---|
| | 1870 | Hospes. N° 68 | cath. | 22 | 1 | | | | |
| 9 | Feb 1 | | | 19 | 1 | | | | |
| | | | | 25 | 1 | | | | |
| 9 | | | | 19 | 1 | | | | |
| | 1 Sept | | | 28 | 1 | | | | |
| 11 | 1. | | | 30 | 1 | | | | |
| | | | | 18 | 1 | | | | |
| 11 | 1 | | | 21 | 1 | | | | |
| | | | | 19 | 1 | | | | |
| 12. | 1 | | | 18 | 1 | | | | |
| | | | | 21 | 1 | | | | |
| 13 | 9 | | | 25 | 1 | | | | |
| | | | | 9 | 1 | | | | |
| 14 | 29 | | | 20 | 1 | | | | |

# Matricula Copulatorum Parochialis Ecclesiae

Archi-Dioecesis

Anno 187

| Numerus Currens | Annus, mensis et dies Celebrationis | Sponsi et Sponsae: Nomen et Conditio ac Parentum | Locus originis et domicilii. Numerus consignationis | Status: Religio | Status: Aetas | Status: coelebs | Status: vidua | Nomen et Conditio Testium | Nomen et Officium Copulantis | Num promulgati, vel dispensati in banno? Si non, impedimenta? | Observationes |
|---|---|---|---|---|---|---|---|---|---|---|---|
| | 18 | | | | | | | | | | |
| 18 | | | | | | | | | | | |
| | | | | | | | | | | | |
| 16 | 10 | | | | | | | | | | |
| 17 | 11 | | | | | | | | | | |
| 18 | 11 | | | | | | | | | | |
| 19 | 13 | | | | | | | | | | |
| 20 | 20 | | | | | | | | | | |
| 21 | 20 | | | | | | | | | | |

# Matricula Copulatorum Parochialis Ecclesiae

Archi-Dioecesis

Anno 187

## Sponsi et Sponsae

| Numerus Ordinis | Numerus matric. et anni Copulationis | Nomen et Conditio de Parentum | Loco origo et domicilio Natus in ... ad ... | Dies | Annus | Status coniug. | viduus | Nomen et Conditio Testium | Nomen et Officium Copulantis | Num promulgatus vel dispensatus et an aliquod impedimentum? | Observationes |
|---|---|---|---|---|---|---|---|---|---|---|---|
| | 1870 | Wilhelm Köpnick civis | | | 40 | | 1 | Eugen Gutowsky | Pfarrer | | |
| 22 | Nov | Anna [illegible] | [illegible] | | | | | [illegible] | | | |
| 23. | | Elisabeth [illegible] | 44 | | 34 | | 1 | [illegible] | [illegible] | | |
| | | Sanctus [illegible] | | | | | | | | | |
| | | Sanctus Johannes [illegible] | 294 | | 20 | 1 | | Sanctus Kruschke | | | |
| 23. | 24. | Johannes [illegible] | 32 | | 42 | 1 | | Andreas [illegible] | | | |
| | | [illegible] | | | | | | | | | |
| | | | | | | | | Sidem legis Copiae lectae | | | |
| | | | | | | | | Hispensivi, | die 28. | Nov. 1870 | |

[illegible]

A 2/6

| Nomen et Condition Testis | Nomen et officium Capitanei | Num prolongatum vel diuturnitas bastarnae vel aliquid superinductum | Observationes |
|---|---|---|---|
| | | | Copia<br>Authentica Expeditionis<br>Principatus Ill. Ducis<br>Transylvaniae,<br>Anno 1791. |

# Matricula Copulatorum Parochialis Ecclesiae

Archi-Dioecesis

Anno 187

| Numerus Currens | Annus et dies Copulationis | Sponsi et Sponsae: Nomen et Condition es Parentum | Locus regens. et domicilii Numerus domus correlativus | Status: Religio | Status: Aetas | Status: Celebs vel uxor | Nomen et Cognomen Testium | Nomen et Officium Copulantis | Num prodeundi ad copulandos hac via aliquod impedimentum | Observationes |
|---|---|---|---|---|---|---|---|---|---|---|
| | 1871 | Andreas Sebastian Lorenz | Krapitz | | | | | | | |
| | [illegible] | et Maria Lorenz | No 3 bg | cath | 22 | I | Paulus Kuschke | | Ordinarius | |
| 1 | [illegible] | Sebastian, f. Andreas Kolar | | | | | | | | |
| | Dec 9 | et Maria Ceslowitz | 453 | | 17 | I | Georgius Ceslowitz | | Pfarrer, Wm | |
| | | Michael, f. Michael Strowitz | | | Minor | | | | | |
| | | et Maria Boger. | 250 | | 18 | I | Simon Boger | | | |
| 2. | 9 | Georg, f. Sebastian Lorenz | | | | | | | | |
| | | et Maria Franke | 3 bg | | 18 | I | Michael Franke | | | |
| | | Thomas, f. Matthias Barwitz | | | | | | | | |
| | | et Rosa Seebach. | 74 | | 24 | I | Matthias Seebach | | | |
| 3 | 8 | Martin, f. Georgius Klose | | | | | | | | |
| | | et Maria Kanske | 83 | | 22 | I | Paulus Kolodi | | | |
| | | Andreas Franke, vidua | | | | | | | | |
| | | Anna Kanske | 256 | | 25 | I | Michael Franke | | | |
| 4 | 8 | Peter, Martini et Agnes | | | | | | | | |
| | | et Maria Hadey | 292 | | 19 | I | Michael Schlich | | | |
| | | Georgius Franke, vidua | | | | | | | | |
| | | Elisabetha Marcsek | 273 | | 19 | I | Martin Eisf. | | | |
| 5 | 8 | Susanna Marcsek vidua | | | | | | | | |
| | | et Michaelis Strowitz | 255 | | 26 | I | Georgius Marcsek | | | |
| | | Georgius, f. Franciscus Zegota | | | | | | | | |
| | | et Elisabetha Wilk | 269 | | 22 | I | Paulus Kuschke | | | |
| 6 | 11 | Paul, f. Michaelis Herbelka | | | | | | | | |
| | | et Maria Virga. | 360 | | 18 | I | Franciscus Zajonsch | | | |
| | | Franciscus, f. Pauli Herbelka | | | | | | | | |
| | | et Anna Trinks | 360 | | 18 | I | Matthias Eisf. | | | |
| 7 | 11 | Thomas, f. Pauli Seebach | | | | | | | | |
| | | et Maria Wilk | 342 | | 20 | I | Simon Jenbich | | | |

# Matricula Copulatorum Parochialis Ecclesiae

Archi-Dioecesis

Anno 187

## Sponsi et Sponsae

| Numerus Currens | Numerus ordinis et dies Copulationis | Nomen et Conditio ac Patronum | Locus originis et domicilii Numerus domus paroecialis | Religio | Aetas | Status coelibatus viduus | Nomen et Conditio Testium | Nomen et Officium Copulantis | Num promulgationes vel dispensationes impedimentorum? | Observationes |
|---|---|---|---|---|---|---|---|---|---|---|
| | 1871 | Joannes Franciscus Mollas | Koryto | | | | | | | |
| 8 | Januarii | Josepha Vapi | 194 | | | | Joannes Mikolay | Josephus | | |
| | die 15a | Anna filia Joannis Davidky | | | | | | | | |
| | | et Maria Capsi | 196 | | | / | Georgius Mikolay | et Valeria | | |
| | | Mikuláš Ignatius Mikuláš | | | | | | | | |
| | | Elisabetha Augustiny | 413 | | | / | Jacobus Schmidky | | | |
| 9 | 15 | Johannes Franciscus | | | | | | | | |
| | | et Maria Mikolay | 124 | | | / | Joannes Schmidky | | | |
| | | Mikuláš Matthias Chrapek | | | | | | | | |
| | Febr. | et Maria Pavlus | | | | / | Matthias Mikolay | | | |
| 10 | 5 | Johannes Andreas Kmeťko | | | | | | | | |
| | | et Elisabetha Mikolay | 144 | | | / | Michael Kmeťko | | | |
| | | Andreas Josephi Petrovsky | | | | | | | | |
| | | et Elisabetha Jánes | | | | / | Andreas Kopnock | | | |
| 11. | 6. | Johannes Georgius Kopnock | | | | | | | | |
| | | et Joannes Jurdak | 115 | | | / | Jacobus Jurdak | | | |
| | | Andreas Kopnock, vidua | | | | | | | | |
| | | Justina Lunovska | 205 | | | / | Joannes Lambert | | | |
| 12. | 12 | Joannes Mikuláš Kordek | | | | | | | | |
| | | et Maria Varga. | 184 | | | / | Joannes Sigmund | | | |
| | | Mikuláš Joannes Varga | | | | | | | | |
| | | et Elisabetha Mikolay | 46 | | | / | Jacobus Hanik | | | |
| 13. | 19. | Mathias Michael Ozvald, | | | | | | | | |
| | | et Johannes Vlach | 374 | | | / | Samuel Ozvald. | | | |
| | Aprilis. | Joannes Vlach, vidua | 122 | | | / | Andreas Schmidky | | | |
| 14 | 1 | Elisabetha Franciscus Vlach | | | | | | | | |
| | | Georgius Hanik. | 121 | | | / | Andreas Ozvald | | | |

# Matricula Copulatorum Parochialis Ecclesiae

Archi-Dioecesis

Anno 187

| Numerus Currens | Annus mensis et dies Copulationis | Sponsi et Sponsae: Nomen et Condicio ac Parentum | Loci origins et Domicilium Numerus vicinus curiarum | Religio | Aetas | Status coelebs vidua | Nomen et Officium Celebrantis | Num proclamatum vel dispensatum quoad impedimenta? | Observationes |
|---|---|---|---|---|---|---|---|---|---|
| | 1871 | Jacobus [illegible] Virgin. | | 29 | | 1 | Joannes [illegible] | | |
| | | Maria [illegible] | | | | | | | |
| 15 | Apr. | Carolus [illegible] | | cath. | 17 | | Martinus [illegible] | | |
| | Oct. | cum Anna [illegible] | [illegible] | | [illegible] | 1 | | | |
| | | Jacobus, Joannis [illegible] | | | 18 | 1 | [illegible] | | |
| | | Catharina [illegible] | | | | | | | |
| 16 | 20 | Josephus, Joannis [illegible] | | | 19 | | Joannes [illegible] | | |
| | | et Josephus Seipp. | 31 | | [illegible] | 1 | | | |
| | | Joannes, Joannis Nikolay | | | 19 | 1 | Pastor Kirchi | | |
| | | Josephus Engel | 825 | | | | | | |
| 17 | 23 | Josephus, Nicolai Jenkel | | | 18 | | Matthias Jenkel | | |
| | | et Maria Vida | 118 | | | 1 | | | |
| | | Georgius, Georgii Hrabik | | | | | | | |
| | | et Maria Hanning | 455 | | 21 | 1 | Andreas Pap. | | |
| 18 | 30 | Josephus, Matthiae Vrska | | | | | | | |
| | | et Josephus Madacky | — | | 17 | 1 | Joannes Madacky | | |
| | Maji | Georgius, Andreae Simon | | | | | | | |
| | | et Maria Benga | 427 | | 25 | 1 | Matthias Jenkel | | |
| 19 | 7 | Josephus, Nicolai Crisp | | | | | | | |
| | | et Josephus Vaclavsky | 91 | | 20 | 1 | Andreas Macek | | |
| | [illegible] | Georgius Hrabik [illegible] | | | | | | | |
| | | Elisabetha Hrabik | 116 | | 31 | | Andreas Hrabik | | |
| 20 | 11 | Josephus, Pauli Prisnitz | | | | | | | |
| | | et Maria Vida | 97 | | 20 | 1 | Andreas Macek | | |
| | | Martinus, Joannis Hrska | | | | | | | |
| | | et Anna Jenkel | 41 | | 21 | 1 | Pastor Jenkel | | |
| 21 | 25 | Matthias Jenkel | 144 | | 19 | 1 | Joannes Jenkel | | |
| | | et Lotha Ernst | | | | | | | |

# Matricula Copulatorum Parochialis Ecclesiae

Archi-Dioecesis

Anno 187

## Sponsi et Sponsae

| Numerus Currens | Tempus matrimonii et dies Copulationis | Nomen et Conditio Partium | Loci originis et numeri Numeros locorum cernendum | Aetas | | Status caelibis vidui | Nomen et Conditio Testium | Numeri Signa Copulatus | Num promulgat... impedimento? | Observationes |
|---|---|---|---|---|---|---|---|---|---|---|
| | 1871 | Sponsus [illegible] | | 40 | | / | [illegible] | [illegible] | | |
| 22. | Julii die 2ª | [illegible] | [illegible] | 19 | | / | [illegible] | [illegible] | | |
| | | [illegible] | | 25 | | / | [illegible] | | | |
| 13 | 9 | [illegible] | 872 | 28 | | / | [illegible] | | | |
| | | [illegible] | 113 | 34 | | | [illegible] | | | |
| 24 | 9. | [illegible] | 13. | 23 | | / | [illegible] | | | |
| | [illegible] | [illegible] | 445 | 19 | | / | [illegible] | | | |
| 25 | 13. | [illegible] | 169 | 19 | | / | [illegible] | | | |
| 16 | 13 | [illegible] | 392 | 19 | | / | [illegible] | | | |
| | | [illegible] | 259 | 18 | | / | [illegible] | | | |
| 27 | 40 | [illegible] | 16 | 47 | | / | [illegible] | | | |
| | | [illegible] | 429 | 50 | | / | [illegible] | | | |
| | [illegible] | [illegible] | 17 | 21 | | / | [illegible] | | | |
| 28 | 10. | [illegible] | 189 | 19 | | / | [illegible] | | | |

# Matricula Copulatorum Parochialis Ecclesiae Archi-Dioecesis Anno 187

## Sponsi et Sponsae

| Num. ord. | Annus, mensis et dies Copulationis | Nomen et Conditio ac Parentum | Locus originis et domicilii. Numerus domus secundum | Status: conjugatus | Status: vidua | Nomen et Conditio Testium | Nomen et Officium Copulantis | Num praemissae, vel specialis dispensatio vel impedimenta? | Observationes. |
|---|---|---|---|---|---|---|---|---|---|
| | Nov. 1871 | Stephanus Miskovits mercenarius<br>Helena Lengyel | Szigetvár<br>274 | anth. 21 | | 1 | Nicolaus Kovács | Conf. Sch. | |
| 29 | Nov. | Maria Georgii Szegedy<br>et Catharina Vörös | 262. | | 18 | 1 | Ignatius Vozári | Conf. Sch. | |
| | | Michael Michaelis Simon<br>et Susanna Chalupka | 284 | | 19 | 1 | Ignatius Bergmann | | |
| 30 | 11 | Ignatius Georgii Horváth<br>et Susanna Valachik | 294 | | 18 | 1 | Georgius Csikovszky | | |
| | | Ignatius Martini Kalocsai<br>et Barbara Pichik | 282 | | 19 | 1 | Georgius Gerka | | |
| 31. | 11 | Maria Georgii Kalocsai<br>et Rosalia Horváth | 266 | | 20 | 1 | Nicolaus Csikovszky | | |
| | | Ignatius Michaelis Kelly<br>et Anna Csikovszky | 189. | | 18 | 1 | Andreas Csikovszky | | |
| 32 | 1 | Ignatius Josephi Kelly<br>et Susanna Klenk | 491 | | 19 | 1 | Carolus Horváth | | |
| | | Ignatius Josephus Horváth<br>et Catharina Martinka | 20 | | 22 | 1 | Ignatius Klik | | |
| 33. | 21 | Catharina Francisci Kelly<br>Szegedy et Cajetha Pichik | 391 | | 19 | 1 | Carolus Horváth | | |
| | | Ignatius Thomae Schenkovits<br>et Cajetha Pichik | 20 | | 4 | 1 | Carolus Horváth. | | |
| 34 | 21 | Catharina Thomae Schenk<br>et Susanna Szpisák | 41 | | 18 | 1 | Ignatius Mayko | | |
| | | Ignatius Joannis Kalocsai<br>et Susanna Cajetha | 17 | | 14 | 1 | Ignatius Lugo | | |
| 35 | 28 | Catharina Joannis Horváth<br>et Rosalia Pichik | 394 | | 19 | 1 | Carolus Horváth | | |

# Matricula Copulatorum Parochialis Ecclesiae

Archi-Dioecesis

Anno 187

## Sponsi et Sponsae

| Numerus | Acta matrimonii et dies Copulationis | Nomen et Conditio Parentum | Locus originis, vel domicilium quo pertinent | Gradus | Status | Nomen et Cognomen Testium | Nomen et Officium Copulantis | Num praemissae, vel quae satis praemissae inveniuntur? | Observationes |
|---|---|---|---|---|---|---|---|---|---|
| 36 | 1874. Decembr. die 3° | Georgius Ignatius [illegible] Regens Chori [illegible] Regens Chori [illegible] | Regensburg [illegible] | [illegible] | [illegible] | [illegible] | [illegible] | | |
| | | [illegible] | [illegible] | [illegible] | [illegible] | [illegible] | [illegible] | | |

Ordinarius Stelzer

Archi-Dioecesis Anno 187

A 3/6

| Nomen et Conditio Testatoris | Nomen Heredis Universalis Curatoris | Nomen proximi agnati vel proximorum hæredum ab intestato vel pecuniæ | Observationes |
|---|---|---|---|
| | | | Copia Mandati Executionis ad acta Cur. Ecclesiast. anno 1872 |

# Matricula Copulatorum Parochialis Ecclesiae

~~Archi-Dioecesis~~ Anno 187 2.

## Sponsi et Sponsae

| Numerus ordinis | Numerus domus et dies Copulationis | Nomen et Conditio ac Parentum | Locus, regimen et nascentia Numerus eorum eorundem | Religio | Aetas | Status | Nomen et status Testium | Numerus [illegible] | Observationes |
|---|---|---|---|---|---|---|---|---|---|
| | 14/ | Paulus Kotte, [illegible] | Petrovic | | 0 | / | Paulus Kovac | Trivicus | |
| 1 | 2/ | Maria Kot. | 85 | Cath | | | Josephus Stajic | Textor, | |
| | 3. p. | Josephus Trivicensis, [illegible] | Krupac | | 49 | / | | Dn | |
| | | Andreas Dj. Ka | 92 | | anni | | | | |
| | | Michael Mokr [illegible] | | | | | Martinus Jurkovic | | |
| | | Josephus Kovac | 62 | | 19 | / | | | |
| 2 | 2 | Maria Antonia [illegible] | | | 39 | | Michael Dekovic | | |
| | | Michaela Stras | 259 | | anni | / | | | |
| | | Josephus Stefani Kolega | | | | | Andreas Stajic | | |
| | | Adamus Kotte | 148 | | 18 | / | | | |
| 3 | 11 | Josephus Pauli Kukic | | | | | Martinus Jurkovic | | |
| | | Maria Mokr | 205 | | 17 anni | / | | | |
| | | Josephus Nicolai Zivanic | | | | | Josephus Kovac | | |
| | | Maria Kolic | 315 | | 19 | / | | | |
| 4 | 11 | Josephus Andreae Kolic | | | | | Martinus Jurkovic | | |
| | | Maria Mokr | 51 | | 19 anni | / | | | |
| | | Josephus Kolag. [illegible] | | | | | Paulus Jakovljevic | | |
| | | Josephus Klenka | 471 | | 39 | / | | | |
| 5 | 14 | Josephus Petrovic [illegible] | | | | | Martinus Cic. | | |
| | | Pauli Kovacevic | 382 | | 54 anni | / | | | |
| | | Paulus Josephi Mokranjac | | | | | Paulus Kovac | | |
| | | et Helena Nikolic. | 121 | | 18 | / | | | |
| 6 | 14 | Katharina Josephi Mokranjac | | | | | Josephus Okic | | |
| | | et Maria Negovanic. | 503 | | 17 anni | / | | | |
| | | Paulus Josephi Josipovic | | | | | Georgius Stajic | | |
| | 14 | et Josepha Nikolaevic. | 435 | | 29 | / | | | |
| 7 | | Elisabetha Pauli Mokranjac | | | | | Georgius Tesic | | |
| | | et Maria Kovacic | 182 | | 17 | / | | | |

# Matricula Copulatorum Parochialis ~~Ecclesiae~~

Archi-Dioecesis Anno 187

| Numerus Ordinis | Annus, mensis, et dies Copulationis | Sponsi et Sponsae — Nomen et Conditio ac Parentum | Locus, origines, et domicilia. Numerus domus eorundem | Religio | Aetas | Status coelebs vidua | Nomen et Conditio Testium | Nomen et Officium Copulantis | Num prius ge[illegible] | Observationes |
|---|---|---|---|---|---|---|---|---|---|---|
| | 1872. | Martinus f. Joannis Chorej | Kojice | cath. | 22 | I. | Antonius Popp | Fr. Kellner | | |
| 8 | Januarius | et Elisabetha Civiar | 77. | | | | | | | |
| | die 21a | Josephus filius Andreae Kolesky | | | 18 | | Joannes Pros | Ibidem | | |
| | | et Josephus Moravek | 429. | | anni | I | | | | |
| | | Andreas f. Andreae Semora | | | | | | | | |
| | | et Maria Kolesi. | | | 19 | I | Martinus Cichetzky | | | |
| 9 | 30. | Martha f. Joannis Pavlik | | | 19 | | Joannes Kolesky | | | |
| | | et Maria Chorejej | 424 | | anni | I | | | | |
| | Februar. | Pavlus f. Pauli Machaly | | | | | | | | |
| | | et Josepha Jakub-Kolar | 434 | | 19 | I | Joannes Pros | | | |
| 10 | 4 | Josephus f. Pauli Kolar | | | 20 | | Andreas Schaefky | | | |
| | | et Maria Urban | 295 | | anni | I | | | | |
| | | Pavlus f. Andreae Chorej | | | | | | | | |
| | | et Maria Fojara | 370 | | 22 | I | Andreas Pisecka | | | |
| 11 | 11 | Josephus f. Pauli Francisci | | | 21 | | Georgius Pros | | | |
| | | et Anna Chorej | 63. | | anni | I | | | | |
| | | Joannes f. Andreae Chorej | 370 | | 20 | I | Andreas Pisecka | | | |
| 12 | 11 | Joannes Matthaeus Francisci | 474 | | 16 | | Matthaeus Pavlus | | | |
| | | et Anna Kolar. | | | anni | I | | | | |
| | 4 Junius | Michael Konvalina, vidua | | | 48 | I | Georgius Pros | | | |
| | | Elisabetha Kralik | | | | | | | | |
| 13 | 7. | Maria Sokola, vidua | | | 44 | | Joannes Sokola | | | |
| | | Joannis Sokol. | 58. | | anni | I | | | | |
| | | Georgius f. Georgii Chorejej | 56 | | 19 | I | Joannes Pavlik | | | |
| 14 | 7 | Josephus Pavlik | | | | | | | | |
| | | Maria f. Martini Klatka | 41. | | 18 | I | Michael Mikely | | | |
| | | et Josepha Chorej | | | anni | | | | | |

# Matricula Copulatorum Parochialis Ecclesiae

Archi-Dioecesis

Anno 187

## Sponsi et Sponsae

| Numerus Ordinis | Abhandlungs-Nr. et Liber Ordinationis | Nomen et Conditio ac Parochia | Locus, regio, et dominus Numeris comma serundem | Status | | | Nomen et Officium Copulantis | Nom. promulgat. vel dispensatorum | Observationes |
|---|---|---|---|---|---|---|---|---|---|
| | | | | | | | | | |
| 17 | 17 | Georgius Joh. natus Johanne [illegible] | 473 | 1811 | 14 | / | [illegible] | | |
| [illegible] | [illegible] | [illegible] | | | | | | | |
| | [illegible] | Stephanus [illegible] | 385 | | 19 | / | Stephanus Kujawa | | |
| | | Joannes Mathias natus | | | | | | | |
| | | Stephano Dvorak | | | 55 | / | Joannes Mathias | | |
| 18 | 49 | Maria Mariotti nata | | | | | | | |
| | | Paulo Dvorsky | 479 | | 21 | / | Stephanus Kujawa | | |
| | | Thomas Lobkowitz natus | | | | | | | |
| | | Anna Cooglica | | | 21 | / | Michael Jesse | | |
| 17 | 24 | Johannes Josephus Pelka | | | | | | | |
| | | et Stephano Rosko | 173 | | 18 | / | Martinus Jirbicky | | |
| | | Matthias Josephus Gruber | | | | | | | |
| | | Josepha Dvorsky | 117 | | 22 | / | Matthias Gruber | | |
| 18 | 21 | Maria Andreas Kovarik | | | | | | | |
| | | Josepha Thomas | 234 | | 22 | / | Josef Pap | | |
| | | Michael Josephus Matias | | | | | | | |
| | | et Theresia Kovarik | 473 | | 21 | / | Joseph Lazek | | |
| 19 | 28 | Thomas Paulo Chrisan | | | | | | | |
| | | Josepha Martinek | 239 | | 19 | / | Stanislaus Lobkowitz | | |
| | | Matthias Marek natus | | | | | | | |
| | 1 Aug. | Catharina Krejcik | 5 [illegible] | | 18 | / | Joannes Machotky | | |
| 20 | 5 | Joannes Matias natus | [illegible] | | | | | | |
| | | Joanne Mareschk | 437 385 | | 40 | / | Joannes Gras. | | |
| | | Nicolaus Joannes Maria | | | | | | | |
| | | et Anna Paykos | 345 | | 22 | / | Joannes Matias | | |
| 21 | 12 | Matthias Andreas Marek | | | | | | | |
| | | et Josepha Marek | 385 | | 19 | / | Michael Valta | | |

# Matricula Copulatorum Parochialis Ecclesiae

Archi-Dioecesis Anno 187

## Sponsi et Sponsae

| Numerus Ordinis | Anni mensis et dies Baptismatis | Nomen et Cognomen Parentum | Locus, regio, et dioecesis Numerus domus paternum | Religio | Aetas | Status Adolescentes | Nomen et Cognomen Testium | Numerus Consanguinitatis | Num praecedent vel dispensationis bonum vel aliquod impedimentum? | Observationes |
|---|---|---|---|---|---|---|---|---|---|---|
| | 1872. | Michael Joseph et Theresia | Hungaria | | | | | | | |
| | | et Rosa Vitek. | 352 | | 20 | | Franciscus Belejs | Le Cellier | | |
| 22 | Maji | Maria et Georgius Mala | | | | / | Michael Mala. | | | |
| | 12 | Adriana Jurkes | 296 | | 19 | | | Sine Prole | | |
| | | Franciscus Andreas Kubik | | | | | Franciscus Leutrich | | | |
| | | et Catharina Sedlacek | 307 | | 22 | / | Michael Kubik. | | | |
| 23. | 14 | Catharina, Franciscus Marschall | | | 19 | | | | | |
| | | Catharina Klein. | 173 | | | / | | | | |
| | | Franciscus Michael Matthaeus | | | | | | | | |
| | | et Elisabetha Strauss | 91 | | 22 | / | Franciscus Belejs | | | |
| 24 | 23 | Henricus Raab Tondey | | | 19 | | | | | |
| | | Adriana Weinrich. | — | | | / | | | | |
| | | Michael Joseph, natus | | | | | Franciscus Matuschy. | | | |
| | Junii | Stephanus Matuschy. | 259 | | 49 | / | Franciscus Mik. | | | |
| 25 | Die 2. | Maria Vitek, natus | | | | | | | | |
| | | Raab Pizinka. | 127. | | 45 | / | | | | |
| | | Virginia, Sebastianus Regnis | | | | | Franciscus Belejs. | | | |
| | | et Catharina Mala. | 180 | | 17 | / | | | | |
| 26 | 9 | Elisabetha, Georgius Tondey | | | | | | | | |
| | | et Adriana Sperenzky | 305 | | 20 | / | | | | |
| | | Adriana, Michael Henricus | | | | | Matthaeus Zabrinsky | | | |
| | | et Elisabetha Kraus. | 313 | | 22 | / | Michael Tondey | | | |
| 27 | 16. | Catharina, Joseph Strauss | | | | | | | | |
| | | et Stephanus Skaitek | 350 | | 22 | / | | | | |
| | | Matthaeus Xaverius, natus | | | | | Franciscus Tondey | | | |
| | Julii | Catharina Matuschy. | | | 32 | / | | | | |
| 28 | 21. | Josepha Tichy, natus | | | | | Franciscus Mik. | | | |
| | | Stephani Sperenzky. | 2. | | 33 | / | | | | |

# Matricula Copulatorum Parochialis Ecclesiae

Archi-Dioecesis Strigoniensis Anno 187 /

## Sponsi et Sponsae

| Numerus Ordinis | Anni, mensis et dies Copulationis | Nomen et Conditio Sponsorum | Locus natalis et domus Numerus domus ruralium | Status: Juventutis | Status: Viduitatis | Nomen et Officium Copulantis | Nomen geminorum testium, an impraesentiarum adsint vel requisitorum fuerint? | Observationes |
|---|---|---|---|---|---|---|---|---|
| | 1872 | Sponsus [illegible] Kolos | Kigyos 192 | 18 / | | Joannes Gyus | Ja / | |
| 29 | Septbr. 15 | Sponsus Matthias Kolb et Sponsa Eva. | 178. | 18 / | | Michael Kolb | Väter. 12 m | |
| | | Sponsus Josephus natus [illegible] et Sponsa Theresia. | 172 | 41 / | | Matthias Gruber | | |
| 30 | 15 | Sponsus Petrus, natus [illegible] et Sponsa Julia Oltkovszky. | 195. | 42 / | | Georgius Varga | | |
| | | Sponsus [illegible] et Sponsa Catharina Oltkovszky. | 385 | 18 / | | Michael Kolb | | |
| 31 | 22 | Sponsus Michael Kolb et Sponsa Joanna Oltkovszky | 136 | 19 / | | Michael Geyer | | |
| | | Sponsus Franciscus, natus [illegible] et Sponsa Maria Kolitsch. | 86 | 39 / | | Joannes Makoczy | | |
| 32 | 22 | Sponsus Simon, natus [illegible] et Michaelis Szegyi. | 338 | 38 / | | Andreas Szegyi | | |
| | October | Georgius [illegible] et Rosalia Kolb | 311 | 18 / | | Joannes Zambrik. | | |
| 33 | 6 | Sponsus [illegible] et Sponsa Maria Kolitsch. | 342. | 18 / | | Paulus Kerpecz | | |
| | | Joannes Kolitsch, natus [illegible] Kolos. | 481 | 1. | / | Michael Kolb | | |
| 34 | 6. | Sponsus Kolitsch, natus [illegible] et Michaelis Kovacs. | 76. | 55 | / | Matthias Kolitsch | | |
| | | Joannes Kerpecz, natus [illegible] Juliana Kármán. | — | 26 | / | Michael Makoczy | | |
| 35 | 13 | Sponsus Maria Franciscus, natus [illegible] et Michaelis Szecsenka | — | 24. | / | Andreas Gmal | | |

# Matricula Copulatorum Parochialis Ecclesiae

Archi-Dioecesis

Anno 187

## Sponsi et Sponsae

| Numerus ordinis | Dies mensis et annus Contractus | Nomen et Cognomen ac Patronymi | Locus originis et domicilii Nascentes ante annum | Status | Observationes |
|---|---|---|---|---|---|
| | 1871 | Michael Zerka vidua | Kosice | vidua | |
| 36 | October | Maria Lombai | 270 | | |
| | | Elisabetha Anna Zerka | | 19 | |
| | Dec. 6 | de Louis Martin | 198 | anna | 1 |
| | | Michael Paulus Zapotocky | | | |
| | 24 | de Maria Anna | 10 | 2. | 1 |
| 37 | | de Joannes f. Georgii Macicek | | 20 | |
| | | de Joannes Matej | 297 | anni | 1 |
| | | Paulus Thomae Sabolovsky | | | |
| | | de Joannes Nedbalovsky | | 21 | |
| 38 | 27 | Thomas f. Michaelis Sabolovsky | | | |
| | | de Joannes Ivan | 182 | 20 | |
| | | Paulus f. Joannis Gašpar | | | |
| | Nov | de Joannes Simonis | 431 | 23 | 1 |
| 39 | 3. | Joannes f. Michaelis Varga | | | |
| | | de Helena Dimovska | 289 | 18 | 1 |
| | | Michael f. Joannis Cepka | | | |
| | | de Joannes Hrgovik | 55 | 22 | |
| 40 | 5 | Thom. Joannis Bryan | | | |
| | | de Joannes Csanyi | 46 | 22 | |
| | | Mathaeus Joannis Sabolcsy | | | |
| | | de Joannes Pisarcs | 112 | 21 | 1 |
| 41 | 3 | Thomas f. Emerici Sabolcsy | | | |
| | | de Eva Vitkai | 464 | 19 | 1 |
| | | Paulus f. Jacobi Vegh | 166 | 21 | 1 |
| 42 | 11 | de Joannes Vegh | | | |
| | | Thomas f. Stephani Simonovsky | | | |
| | | de Maria Simon | 349 | 19 | 1 |

| Nomen et Cognomen Patris | Nomen et Officium Copulantis | Num promulgationes super hoc matrimonio aliunde expetitae sint? | Observationes |
|---|---|---|---|
| Josephus Slepka | Farkas Gábor | | |
| Stephanus Stiegler | Idem | | |
| Georgius Kocka | | | |
| Joannes Hrgovik | | | |
| Paulus Kocka | | | |
| Joannes Hrgovik | | | |
| Carolus Sabolcsy | | | |
| Georgius Macicky | | | |
| Josephus Slepka | | | |
| Stephanus Stiegler | | | |
| Joannes Macicky | | | |
| Paulus Hanik | | | |
| Paulus Lombai | | | |
| Joannes Jancsovics | | | |

# Matricula Copulatorum Parochialis Ecclesiae

Archi-Dioecesis

Anno 187

## Sponsi et Sponsae

| Numerus Currens | Nomen et Conditio ac Parentum | Status | Nomen et Cognomen Testium | Nomen et Cognomen Copulantis | Num promulgationes peractae fuerint et dispensatio obtenta sit | Observationes |
|---|---|---|---|---|---|---|
| 41 | 19 | | | | | |
| 44 | 19 | | | | | |
| 45 | 26 | | | | | |
| 46 | 26 | | | | | |
| 47 | 21 | | | | | |
| 48 | 26 | | | | | |
| 49 | 26 | | | | | |

# Matricula Copulatorum Parochialis Ecclesiae

~~Archi-Dioecesis~~ Kirpenensis Anno 187 2

## Sponsi et Sponsae

| Anni et dies Copulationis | Nomen et Cognomen Sponsi et Sponsae | Locus originis et natus? Nati ex matrimonio legitimo | Status | Num promulgatus vel dispensatus in gradu impedito | Observationes |
|---|---|---|---|---|---|
| 1872 | Paulus Jurgen. coram | — | sub 22 | 1 | |
| 17 Novembr | Josepha Zeleck. | | 17 | | |
| 26 | Catharina Joannes Joseph. Kirpen | | 22 | 1 | |
| | et Catharina Petrik | | 22 | 1 | |
| | Joannes Nepomucenus | | | | |
| | Antonius Benga | 427 | 24 | 1 | |
| 31 11 | Catharina Nicolaus Kuk | | | | |
| | Antonia Vostka | 312 | 22 | 1 | |

| Nomen et Cognomen Testis | Nomen et officium Capellani | Num promulgatus vel dispensatus in gradu impedito | Observationes |
|---|---|---|---|
| Paulus Zeptek | Ipse | | |
| Josephus Kessler. | Stellger. 17m | | |
| Thomas Zeleck. | | | |
| Josephus Zeleck | | | |

Testes hujus Copulae Zeleck.
Kirpenae die 26 nov. 1872

Friedericus Stellger
loc 17m.

# COPULATORIUM.

A 2, 6

| Numeri ordinis | Nomen et Officium Copulantis | Numerus dierum quibus copulatus fuit | Observationes |
|---|---|---|---|
| | | | |

Copiae —
Matrimonii Copulationum
ex Regist. Eccles.
Hagenau Anno 1773.

# MATRICULA

## SPONSI

| Numerus | Annus et | Nomen et Cognomen sponsi et sponsae ac parentum | Locus originis et domus dii Nros. domus incolit. | Religio | Aetas | Status coelib. | Status uxor. |
|---|---|---|---|---|---|---|---|
| | 17.. | Martinus Hrdina | Čáslavice | | | | 1 |
| | | Anna Šabatová | N° 21 | R. cath. | 35 | | |
| 1 | | Joannes Medochij | | | 34 | | |
| | die 6° | Anna Maria [illegible] | N° 104 | | annor | | 1 |
| | | Martinus Hrdina | Čáslavice | | 21 | | 1 |
| | | Joannes Mathias | | | | | |
| 2 | 8ª | Anna Maria Catharina [illegible] | N° 311 | " | 19 | | |
| | | et Susanna Kubátová | N° 341 | | annor | 1 | |
| | | Joannes Paulus Mu[illegible] | | | 22 | 1 | |
| 3 | 13ª | et Catharina Cerf | 432 | " | | | |
| | | Anna f. Michaelis Fiřtů | 334 | | 25 | | |
| | | et Maria Medochi | | | annor | 1 | |
| | | Georgius f. Samuelis Pilař | 141 | | 21 | 1 | |
| 4 | 14ª | et Susanna Cerf | | " | | | |
| | | Joannes f. Joannis Hrbek | 251 | | 21 | | |
| | | et Anna Kubátová | | | annor | 1 | |
| | | Martinus Rosenzweig vidu. | 369 | | 50 | | 1 |
| 5 | 19ª | Maria Simonis | | " | | | |
| | | [illegible] | 434 | | 41 | | 1 |
| | | Joannes Nicolaus | | | annor | | |
| | | Joannes Jacobus vidu. | N° 310 | | 28 | | 1 |
| | | Anna Cooperin | N° 318 | | | | |
| 6 | 24ª | Maria Catharina vidua | Střed. | " | 33 | | |
| | | Joannis Benta | N° 318 | | annor | | 1 |
| | | Paulus Thomas Zemla | Střed. | | 24 | 1 | |
| | | et Elisabetha Zemanová | N° 157 | " | | | |
| 7 | 27ª | Anna Georgii Semerád | Střed. | | 21 | | |
| | | et Juliana Cerf | N° 2 | | annor | 1 | |
| | Februarii | Joannes Joannes Jakeš | 434 | | 22 | 1 | |
| 8 | die 4ª | et Catharina Urbanová | | " | | | |
| | | Maria f. Pauli Zemanis | 63 | | 21 | 1 | |
| | | et Maria [illegible] | | | annor | | |

# COPULATORIUM.

| Nomen et Cognomen testium | Nomen et Officium Copulantis | Numerus [illegible] vel aliquo impedimento | [illegible] |
|---|---|---|---|
| Paulus Marek | Střebětín | | 1 |
| Joannes Medochij colonus | Střebětín N° 1 | | |
| Stephus Mikš vester | | | |
| Joannes Svirzej, colonus | | | |
| Martinus Cisař | | | |
| Matthias Medochij colonus | | | |
| Joannes Medochij | | | |
| Stephus Mikš colonus | | | |
| Paulus Krčil vester | | | |
| Paulus Hanák colonus | | | |
| Georgius Pacholeček | | | |
| Paulus Fiřko | | | |
| Georgius Domovi | | | |
| Joannes Jakubcon colonus | | | |
| Paulus Hanák Mycoleus | | | |
| Andreas Papoušek | | | |

# MATRICULA

## CONIUGATORUM

### SPONSI

| Numerus Currens | Annus et dies copulationis | Nomen et Conditio sponsi et sponsae et parentes | Locus originis et domicilii N. s. vernacula | Religio | Aetas | Status caelebs | Status viduus | Nomen et Conditio testium | Nomen et Officium Copulantis | Nomen et Conditio testium qui vel sponsum vel sponsam praesentarunt | Observationes |
|---|---|---|---|---|---|---|---|---|---|---|---|
| 9. | 1873 Februarii die 9e | Joannes Urban viduus<br>Maria Janitsch<br>Catharina Czyrnyanska<br>Paulo Antony | Kiszáka<br>№ 161<br>№ 140 | ut.<br>45<br>45<br>amici | 24e<br>ex 81 | | 1 | Josephus Fujka<br>Joannes Urban<br>coloni | Fridericus Keller Cap. | | |
| 10. | 9e | Andreas Hazgany viduus<br>Susanna Andreae<br>Susanna Mariae Kiss viduae<br>Joannis Sobicka | 171<br>43 | ex 81 | 39<br>41<br>amici | | | Joannes Hazgany<br>Michael Kiss<br>coloni | | | |
| 11. | 11e | Michael Joannis Szabo<br>et Susannae Tolay<br>Susanna Michaelis Kiss<br>et Susannae Kiss | Kiszáka<br>№ 34.<br>Kiszáka<br>№ 45 M | ||  24<br>18<br>amici | 1<br>1 | | Michael Szabo<br>Joannes Kiss<br>coloni | | | |
| 12. | 11e | Joannes Pauer viduus<br>Mariae Kiss<br>Anna Joannis Szabo<br>et Annae Szicsakai | Kiszáka<br>№ 243<br>Kiszáka<br>№ 16 | ||  24<br>18<br>amici | 1<br>1 | | Joannes Kiss<br>Michael Szabo<br>coloni | | | |
| 13. | 11e | Matthias Kalmar viduus<br>Annae Banda<br>Maria Andreae Szabo<br>et Maria Czyrnyanska | 352<br>Kiszáka<br>Kiszáka<br>№ 65. 264 | ||  30<br>18<br>amici | 1<br>1 | | Michael Szabo<br>Josephus Szabo<br>coloni | | | |
| 14. | 11e | Andreas Szabo Joannis Szabo<br>Joannae Simon<br>Maria Joannis Kiss<br>et Susanna Czyrnyanska | Kiszáka<br>ex casa<br>Kiszáka<br>№ 46 | ||  24<br>18<br>amici | 1<br>1 | | Georgius Szabo<br>Georgius Simon<br>coloni | | | |
| 15. | 23e | Michael Franka viduus<br>Josephus Szabo<br>Josepha Mathes nova<br>Michaelis Kiss | 260<br>84 | ||  36<br>33<br>amici | 1<br>1 | | Michael Szabo<br>Andreas Szimon<br>inquilini | | | |
| 16. | 22a | Andreas Szabadics Joannis<br>Szabadics viduus<br>Maria Michaelis Kiss<br>et Susanna Kiss | 252<br>66 | ||  29<br>25<br>amici | 1<br>1 | | Joannes Szabadics,<br>Josephus Szabo<br>coloni | | | |

# MATRICULA

| Numerus Currens | Dies et Locus Baptismi | SPONSI: Nomen et Conditio sponsi et sponsae ac parentum | Locus originis | Rango | Aetas | Status: coelebs | Status: viduus |
|---|---|---|---|---|---|---|---|
| | | Joannes Irma viduus | Kisvács | | 38 | | 1 |
| 17. | 18[5]4 Aprilis die 20[a] | Maria Kálin | [illegible] | [illegible] | 17 | | |
| | | Elisabetha f. Georgii Major et Elisabethae Kürima | | | [illegible] | 1 | |
| | | Michael f. Joannis Irma et Mariae Pálit | 285 | | 18 | 1 | |
| 18. | 20[a] | Susanna Joannis Molnár et Judithae Irma | 96 | " | 41 anno | 1 | |
| | | Paulus f. Michaelis Csiszár et Annae Nyerges | 116 | | 20 | 1 | |
| 19. | 24[a] | Elisabetha Joannis Irma et Elisabethae Marsóki | 188 | 4 | 17 anno | 1 | |
| | | Joannes f. Georgii Juráska et Elisabethae Molnár | casa | | 23 | 1 | |
| 20. | 27[a] | Anna f. Joannis Simcsák et Susannae Bagoria | 44 | " | 68 anno | 1 | |
| | | Martinus Čuman viduus | 170 | | | | 1 |
| 21. | 27[a] | Elisabetha Kovács | | | 41 | | |
| | | Maria Irma viduus | 242 | " | 41 | | |
| | | Andreas Ozsvát | | | anno | | 1 |
| | Maji | Michael f. Michaelis Mar[illegible] | [illegible] | | | | |
| 22. | die 11[a] | et Mariae Csuk | 400 | | 19 | 1 | |
| | | Elisabetha f. Pauli Irma et Mariae Vozár | 116 | " | 16 anno | 1 | |
| | | Joannes Kálik viduus | | | | | 1 |
| 23. | 25[a] | Elisabetha Marcsok | 195 | 4 | 26 | | |
| | | Anna f. Georgii Szuggi et Judithae Vrbka | 261 | | 17 anno | 1 | |
| | | Andreas f. Michaelis Kiss et Annae Nyikos | Kisvács | | 23 | 1 | |
| 24 | 26[a] | Maria f. Pauli Martinka | [illegible] | " | 17 | 1 | |
| | | et Mariae Nyilas | [illegible] | | anno | | |

# COPULATORIUM

| Nomen et Conditio Testium | Nomen et Officium Copulantis | [illegible] | Observationes |
|---|---|---|---|
| Joannes Irma senior Paulus Malá Joni | Friderici Hellner Ref. | | |
| Lukas Horák, [illegible] colono | | | |
| Andreas Stavský Paulus Horák colono | | | |
| Stibus Nyilas Matthias Sombés colono | | | |
| Joannes Irma Josephus Kovács colono | | | |
| Joannes Irma Matthias Sombés | | | |
| Andreas Marcsok, Andreas Szuggi colono | | | |
| Georgius Sarzi Notar Paulus Stavský [illegible] | | | |

# MATRICULA

## SPONSI

| Numerus Currens | Annus et dies | Nomen et cognomen sponsi et sponsae ac parentum | Locus originis et domus Nros. domus respondent | Lustra | Aetas | Status: coelebs | Status: viduus | Nomen et Cognomen testium | Nomen et Officium Capellanis | Observata |
|---|---|---|---|---|---|---|---|---|---|---|
| 26 | 1813 Junii die 2a | Michael Sarmásy rel. Vázsonyi et Susanna Kohelt, Susanna Vezér, rel. Joannis Matesz | Vázsás nr. 163 394 | 46 | 57 | | 1 | Joannes Szigmund Georgius Domoni colon. | Fridericus Altzer V.D.M. | |
| 26. | 12a | Michael fil. Mart. Sólyom et Elisabetha Jonás Catharina fil. Andreae Kis et Maria Sebestyén | 173 204 | | 20 | 1 | | Michael Kiss Joannes Hanyány colon. | | |
| 27 | 16a | Joannes Szabados rel. Mariae Kiss Susanna Szilas rel. Michaelis Szabados | 166 481 | | 33 | | 1 | Joannes Szabados Joannes Szimonyi mercenar. | | |
| 28 | 24. | Joannes fil. Adami Kiss et Judithae Mis... Maria fil. Adami à Lőcz et Joannes Szombath. | 444 149 | | 18 | 1 | | Andreas Papillio Andreas Lábas ky colonus | | |
| 29. | Julii die 6a | Michael fil. Andreae Szőke et Annae Szolay Anna fil. Michaelis L... et Annae Bartis | Vázsás nr. 164 426 | | 21 | 1 | | Martinus Csiff. Joannes Jonas colon. | | |
| 30. | Augusti die 17a | Andreas fil. Andreae Kis et Mariae Szombath Maria fil. Michaelis Szombathy et Susannae Szombathy | Vázsás Kápt. Vázsás | | 26 | 1 | | Paulus Hanyáth Michael Vitéz colon. | Julia Kiss Vidua Joannis | |
| 31. | 7bris die 14a | Paulus Bányon. hg. Joannae Szabó Elisabetha Mis... Michaëlis Virág. | Vázsás 1266 Vázsás 15 | | 33 | | 1 | Paulus Mészáros Andreas Lábady colon. | T. Kiss V.D.M. | |
| 32. | Octobris die 6a | Andreas fil. Andreae Csom et Catharinae Nádas Anna fil. Joannis Szimonyi et Judithae Orszát | 319 | | 27 | 1 | | Joannes Bekics fil. Joannis Joannes Kovács colonus | | |

# COPULATORIUM

# MATRICULA

## SPONSI

| Numerus ordinis | Annus et dies | Nomen et Conditio sponsi et sponsae ac parentum | Locus originis et domicilium sponsi et sponsae | Religio | Aetas | Status coelib. | Status viduus |
|---|---|---|---|---|---|---|---|
| 33 | 1823 Octobris die 6ta | Andreas Antonius Ignátz et Susanna Ursula Catharina [illegible] Anna Maria Regis | Csazár N° 109 / 314 | rom. cath. | 19 / 18 annor. | 1 | |
| 34 | 3ta | Georgius [illegible] et Anna Mariae Mihaly [illegible] et Elisabetha Szombathi | 449 / 1 | " | 21 / 17 annor. | 1 | |
| 35 | 2da | Paulus Mala viduus [illegible] | 474 | " | 22 | | 1 |
| | | Julianus Fiderits viduus Michaelis Nagy | 427 | " | 19 annor. | | 1 |
| 36 | 3ta | Paulus Kárdelis viduus [illegible] et Elisabetha Tulan | 362 | " | 24 | | 1 |
| | | [illegible] Michaelis Mercs et Susanna Zathó | 97 | | 19 | 1 | |
| 37 | 1 Octobris die 2da | Michael Michaelis Mihaly et Susanna Kruchó | 111 | " | 19 | 1 | |
| | | [illegible] | 111 | | 16 annor. | 1 | |
| 38 | Novembris die 2da | Paulus Michaelis Tóth et Elisabetha [illegible] | 293 | " | 19 | 1 | |
| | | Julianna Pauli Tóth et Julianna Tarnáth | 48 | | 14 annor. | 1 | |
| 39 | 4ta | Joannes Németh viduus Susanna Ignátz | 290 | " | 24 | | 1 |
| | | Elisabetha [illegible] et Catharina Czech | 421 | | 18 annor. | 1 | |
| 40 | 4ta | Paulus Michaelis Kálnay et Catharina Czech | 426 | " | 23 | 1 | |
| | | Susanna Georgii Dénes et Mariae Orgonka | 183 | | 19 annor. | 1 | |

# COPULATORIUM

| Nomen et Conditio sponsi | Nomen et Officium Copulantis | Num promissa [illegible] sponsi et sponsae Negoce et [illegible] | Observationes |
|---|---|---|---|
| Joannes Csik | Stricker Vicarius Csázár. | | |
| [illegible] | | | |
| [illegible] | | | |
| [illegible] |

# MATRICULA

# COPULATORUM.

| | | SPONSI | | | | | COPULATORUM | | | |
|---|---|---|---|---|---|---|---|---|---|---|
| Numerus currens | Annus | Nomina et cognomina patris et sponsae ac parentum | Locus originis (domicilium) sponsi et sponsae | Status | Aetas | Status viduitatis | Nomen et conditio testium | Nomen et Officium Copulantis | Nomina et cognomina eorum qui se matrimonio iungunt aut in banns aliique ministerii causa adsunt | Observationes |
| 41 | 1873 die 9ª Novembris | Paulus Pál ... et Susanna Kovács ... Erzsébet Pál ... et Maria Tóth | ... | | 19 / 17 / [illegible] | / / | ... | ... | | |
| 42 | 9 | András ... et Susanna ... Erzsébet ... Anna ... et Maria ... | 171 / 311 | | 19 / 17 / [illegible] | / / | ... | ... | | |
| 43 | 11ª | János ... et Erzsébet ... Anna ... et Maria Tóth | 17[illegible] / 86 | | 23 / 22 / [illegible] | / / | ... | ... | | |
| 44 | 11ª | ... et Erzsébet ... Anna ... et Maria ... | 461 / 86 | | 19 / 17 / [illegible] | / / | ... | ... | | |
| 46 | 13ª | Mária ... et Mária Tóth ... et Anna ... | 216 / 81 | | 23 / 14 / [illegible] | / / | Mátyás Gombár ... Pál ... | ... | | |
| 47 | 15ª | György ... et Erzsébet ... Erzsébet ... et Mária ... | 119[illegible] / 42[illegible] | | 23 / 18 / [illegible] | / / | János Lambrich ... Pál Kis ... | ... | | |
| 47 | 16ª | Pál ... et Erzsébet ... Susanna ... et Katharina ... | 250 / 186 | | 19 / 18 / [illegible] | / / | György ... | ... | | |
| 48 | 16ª | ... et Mária ... Anna ... et Mária ... | 93 / 193 | | 18 / 18 / [illegible] | / / | Pál ... János ... | ... | | |

# MATRICULA COPULATORUM.

| Numerus | Annus et mensis copulationis | SPONSI. Nomen et Cognitio sponsi et sponsae ac parentum | Locus originis et domicilium | Religio | Aetas | Status caelebs / vidua | Nomen et Cognitio testium | Nomen et Officium Copulantis | num promulgatiō vel dispensatio in bannis vel aliquo impedimento? | Observationes |
|---|---|---|---|---|---|---|---|---|---|---|
| 49. | 1870 Novembris die 23a | Paulus Szántóvámos et Susanna Farkas | Nemes | | 31 | 1 | Paulus Szécsán, Stephanus Tombári colonii | Fridericus Stellwag VDM | | |
| | | Julianna Mathiae Kovács et Annae Kállai | [illegible] | | 22 | 1 | | | | |
| 50 | 28a | Paulus Mathiae Tombár et Rachelis Csarálh | 144 | | 26 | 1 | Paulus Tombár Andreas Litterati colonii | | | |
| | | Elisabetha Dienádes et Helenae Istvan | 124 | " | 26 | | | | | |
| 51 | 28a | Josephus Bicsár et [illegible] | 88 | " | 42 | 1 | Paulus Bicsár Andreas Szappalló | | | |
| | | [illegible] | 221 | | 41 | 1 | | | | |
| 52 | 28a | Paulus Georgii et [illegible] Michaelis Vámicsi | 370 266 | " | 24 27 | 1 1 | Szamuel Vidi Szamuel Gruja colonii | | | |
| 53 | 28a | Andreas Michaelis Tombár et Mariae Vida Matthiae Rachel Domonkos et Mariae Mucha | 118 151 | " | 24 11 | 1 1 | Szamuel Tombár Georgius Domonkos colonii | | | |
| 54 | 28a | Johannes [illegible] et Susannae Bolák | [illegible] | | 64 | 1 | Ladislaus Urban [illegible] | | | |
| | | Amalia Joannis Kiss et Annae Kovács | 1876 [illegible] 169 | | 46 | 1 | Josephus Jelenák scriba | | | |

Fridericus Stellwag VDM.

Archi-Dioecesis Anno 187

A 2/6

| Nomen et Conditio Testium | Nomen, et Officium Copulantis | Nam [illegible] impedimento | Observationes |
|---|---|---|---|
| | | | Copia [illegible] Matrimonialis [illegible] Anno 1874. |

# Matricula Copulatorum Parochialis Ecclesiae

Archi-Dioecesis

Anno 187

| Numerus Currens | Anno, mensis, et dies Copulationis | Sponsi et Sponsae — Nomen et Conditio ac Parentum | Locus originis et domicilii Numerus domus eorundem | Religio | Aetas | Status coelebs viduus | Nomen et Conditio Testium | Notum et fidem impetrata | Num proclamatio, vel dispensatio [illegible] impedimento? | Observationes. |
|---|---|---|---|---|---|---|---|---|---|---|
| | 1877 | Josephus Stefanus Vegán | Hegyes | | 23 | / | Paulus Gonter | Szilvásvárad | | |
| 1 | Januarii | Stefani Kovácsik | 484 | | | | Paulus Mezeik | Hatvan | | |
| | 6 | Mariae Annae Vinc | | | 20 | | | 1877 | | |
| | | Franc. Xaver. | Ivy | | Anno | / | | | | |
| | | Joannes Stefanus Vegán | 460 | | 18 | / | Paulus Gonter | | | |
| 2 | 10 | Josephus, Gothardus Kovácsik | | | 18 | / | Josephus Lajtka | | | |
| | | et Elisabetha Mészáros | 481 | | | | | | | |
| | | Ludovicus Gabriel Szabó | | | | | Ludovicus Szikszay | | | |
| | | et Johannes Szikszay | 116 | | 19 | / | | | | |
| 3 | 11 | Johannes Vegán, mater | | | | | Michael Bárányi | | | |
| | | Paulus Mezeik. | 182 | | 18 | / | | | | |
| | | Paulus Gothardus Kovácsik | | | | / | Josephus Lajtka | | | |
| | | et Maria Vegánné | | | | | | | | |
| 4 | 13. | Gothardus Joannes Kovács | | | 19 | / | Ludovicus Szikszay | | | |
| | | et Rosalia Kovácsik | 399. | | | | | | | |
| | | Ludovicus Michaelis Gonya | | | | | [illegible] Gonya | | | |
| | | et Elisabetha Nátony | 72. | | 23 | / | | | | |
| 5 | 15. | Georgius Paulus Vegánné | | | | | Joannes [illegible] | | | |
| | | et Elisabetha Mészáros | — | | 19 | / | | | | |
| | 6 | Paulus Joannes Szikszay | | | | | Nicolaus Gróf | | | |
| | | et Maria [illegible] | 38 | | 19 | / | | | | |
| 6 | 13 | Gothardus Michaelis Kálló | | | | | Paulus Kelemen | | | |
| | | Josephus Szikszay | 376 | | 11 | / | | | | |
| | | Josephus Michaelis Gonyai | | | | | Paulus Bolchi. | | | |
| | | et Elisabetha Kovácsik | — | | 24 | / | | | | |
| 7 | 11 | Henricus Paulus Hegyes | — | | | | Paulus Kelemen | | | |
| | | et Josepha Gonyai | — | | 19 | / | | | | |

# Matricula Copulatorum Parochialis Ecclesiae

Archi-Dioecesis

Anno 187

## Sponsi et Sponsae

| Numerus Ordinis | Annus, mensis, et dies Copulationis | Nomen et Conditio Paronymi | Locus originis et domicilii Annexus locus eorundem | Religio | Aetas | Status: caelibis | Status: vidua | Nomen et Officium Copulantis | Num promulgatum vel dispensatum in hac re vel aliquo impedimento? | Observationes |
|---|---|---|---|---|---|---|---|---|---|---|
| | 15/4 | [illegible] | [illegible] | | 24 | 1 | | [illegible] | 2/1 187 | |
| 8 | [illegible] | [illegible] | [illegible] | | 21 | | | [illegible] | 12/11 | |
| | 18 | [illegible] | [illegible] | | [illegible] | 1 | | | | |
| | | [illegible] | [illegible] | | 24 | 1 | | Paulus Gombár | | |
| 9 | 2/5 | [illegible] | | | 21 | 1 | | Joannes Jankovich | | |
| | | [illegible] | | | 45 | | 1 | Andreas Nagy | | |
| 10 | 10 | [illegible] | | | 41 | | 1 | Paulus Kovács | | |
| | 14/6 | [illegible] | | | 23 | 1 | | Josephus Vörös | | |
| 11 | 2 | [illegible] | | | 19 | 1 | | Joannes Nagy | | |
| | | [illegible] | | | 2 | 1 | | Paulus Nagy jr. | | |
| 12 | 4 | [illegible] | | | 18 | 1 | | Georgius Simon | | |
| | | [illegible] | | | 22 | 1 | | Paulus Gombár | | |
| 13 | 8 | [illegible] | | | 19 | 1 | | [illegible] | | |
| | | [illegible] | | | 21 | | 1 | [illegible] | | |
| 14 | 3 | [illegible] | | | 23 | | 1 | Georgius Nagy | | |

# Matricula Copulatorum Parochialis Ecclesiae

Archi-Dioecesis

Anno 187

## Sponsi et Sponsae

| Numerus Currens | Stirps, mensis, et dies Copulationis | Nomen et Conditio ac Parentum | Locus originis et domicilii Numerus domus eorundem | Religio | Aetas | Status coelebs/vidua | Nomen, et Officium Copulantis | Num promulgationibus [illegible] impedimenta? | Observationes |
|---|---|---|---|---|---|---|---|---|---|
| | 1870 | Georgius Paulus Horváth | Hegyes. | | 22 | 1 | Andreas Gregor | Non. | |
| 15 | 1 Apr. | Stephanus Nagy | ad 374 | cath. | | | | | |
| | | Maria, f. Pauli Kovács | | | 19 | | Sándor Kiss | 4 Hegyes. 62 | |
| | " | Stephanus Oláh | 266 | | | 1 | | | |
| | | Paulus Tamás Pólik | | | | | | | |
| | | Stephanus Pólik | 248 | | 19 | 1 | Paulus Kovács | | |
| 16 | 12 | Maria, f. Michaelis Németh | | " | | | | | |
| | | Stephanus Pálfi | 97 | | 17 | 1 | Paulus Németh | | |
| | | Thomas, f. Georgii Szentes | | | | | | | |
| | | Stephanus Nagy | 19 | | 19 | 1 | Paulus Gombár | | |
| 17 | 12 | Michaelis, f. Joannis Tóth | | " | | | | | |
| | | Stephanus Varga | 211 | | 19 | 1 | Mathias Gombár | | |
| | | Joannes, f. Martini Varga | | | | | | | |
| | | et Rozalia Szabó | 126 | | 22 | 1 | Andreas Lakatos | | |
| 18 | 12. | Joannes, f. Michaelis Varga | | " | | | | | |
| | | Stephanus Molnár | 85 | | 21 | 1 | Lucas Nagy | | |
| | | Paulus, f. Michaelis Pólik | | | | | | | |
| | 6 Aug. | Stephanus Nyilas | | | 21 | 1 | Joannes Jankovics | | |
| 19 | 3 | Stephanus Tóth | | " | | | | | |
| | | Josepha Szabó | 393 | | 21 | 1 | Thomas Németh | | |
| | | Nicolaus, f. Joannis Szigeti | | | | | | | |
| | | et Elisabetha Pólik | | | 22 | 1 | Joannes Jankovics | | |
| 21 | 3 | Joannes, f. Martini Varga | | " | | | | | |
| | | Stephanus Csanádi | 184 | | 21 | 1 | Thomas Németh | | |
| | | Joannes, f. Andreae Pólik | | | | | | | |
| | | Stephanus Fia | | | 22 | 1 | Michael Szentes | | |
| 21 | 8 | Elisabetha, f. Joannis Szabó | | " | | | | | |
| | | et Maria Kovács | 376 | | 16 | 1 | Andreas Gregor | | |

# Matricula Copulatorum Parochialis Ecclesiae

Archi-Dioecesis

Anno 187

## Sponsi et Sponsae

| Numerus Currens | Dies Mensis et dies Copulationis | Nomen et Conditio ac Parentum | Locus, ex quo oriundi, et numeri domus eorundem | Status: Religio | Status: Aetas | Status: conditionis vinculum | Nomen et Conditio Testium | Nomen et Officium Copulantis | Num testium gat[illegible] | Observationes |
|---|---|---|---|---|---|---|---|---|---|---|
| | 1874 | Michael filius [illegible] | Regina | | 18 | / | Jacobus Liberty | Sacr. | | |
| 21 | Maji | [illegible] | 16 | | | | Andreas Liberty | Stolzer. | | |
| | 3 | [illegible] | [illegible] | [illegible] | 19 | / | | | | |
| | | [illegible] | | | | | Joannes Vega | | | |
| | | [illegible] | 101 | | | / | | | | |
| 23 | 10 | [illegible] | 107 | | 22 | / | Georgius Tenka | | | |
| | | Antonius Dubik | | | | | | | | |
| | | [illegible] | | | | | Jacobus Nowak | | | |
| | | Antonius Lyski | 53 | | | / | | | | |
| 24 | 14 | [illegible] | | | | | Mathias Jenkis | | | |
| | | [illegible] | 117 | | 18 | / | | | | |
| | | [illegible] | | | | | Joannes Smith | | | |
| | | Antonius Kalinski | | | 21 | / | | | | |
| 15 | 17 | [illegible] | | | 20 | | Joannes Jesenik | | | |
| | | [illegible] | | | | / | | | | |
| | | [illegible] | | | | | Andreas Pap. | | | |
| | | Antonius Schytkowsky | 445 | | 41 | / | | | | |
| 26 | 17 | [illegible] | 193 | | 33 | / | Martinus Hanes | | | |
| | | Nicolaus Petrinec | | | | | | | | |
| | | [illegible] | | | | | Michael Tetka | | | |
| | | Maria Franka | 457 | | 24 | / | | | | |
| 27 | 25 | [illegible] | | | 19 | | Matthias Brief. | | | |
| | | Catharina Brief | 75 | | | / | | | | |
| | Junii | [illegible] | 41 | | 26 | / | Joseph Obik. | | | |
| 28 | 7 | [illegible] | | | | | Georgius Nagajy | | | |
| | | Joannes Pilik | 344 | | 30 | / | | | | |

# Matricula Copulatorum Parochialis Ecclesiae

Archi-Dioecesis

Anno 187

| Numerus Currens | Annus mensis et dies Copulationis | Sponsi et Sponsae — Nomen et Condicio Parentum | Locus originis et domicilium Numerus familiae secundum | Status: Ritus | Aetas | Status: coelebs/vidua | Nomen et Officium Copulantis | Num promulgat [illegible] | Observationes |
|---|---|---|---|---|---|---|---|---|---|
| | 1874. | [illegible] | | | 23 | 1 | [illegible] | | |
| 19 | Jun. | [illegible] | [illegible] | | 41 | 1 | [illegible] | [illegible] | |
| | 2 | [illegible] | | | [illegible] | | | 1870 | |
| | | [illegible] | | | 19 | 1 | [illegible] | | |
| 30. | 21. | [illegible] | 208 | " | 19 | 1 | [illegible] | | |
| | Octobris | [illegible] | | | 44 | 1 | [illegible] | | |
| 31 | 4. | [illegible] | | " | 27 | 1 | [illegible] | | |
| | | [illegible] | 115 | | 21 | 1 | [illegible] | | |
| 31 | 19 | [illegible] | 115 | " | 19 | 1 | [illegible] | | |
| | Nov. | [illegible] | 45 | | 23 | 1 | [illegible] | | |
| 33. | 1 | [illegible] | 272 | " | 19 | 1 | [illegible] | | |
| | | [illegible] | 91 | | 19 | 1 | [illegible] | | |
| 34 | 8 | [illegible] | 207 | " | 21 | 1 | [illegible] | | |
| | | [illegible] | 370 | | 22 | X | [illegible] | | |
| 35 | 3 | [illegible] | 116 | " | 18 | 1 | [illegible] | | |

# Matricula Copulatorum Parochialis Ecclesiae

Archi-Dioecesis

Anno 187

## Sponsi et Sponsae

| Num. ordinis | Anni mensis et dies Copulationis | Nomen et Conditio ac Parentum | Loetus originis et domicilium Nuptiarum | Status | | Nomen et Conditio Testium | Nomen et Officium Copulantis | Num promulgationes [illegible] impedimento? | Observationes |
|---|---|---|---|---|---|---|---|---|---|
| | | | | | | | | | |
| | 1874 | | | | | | | | |
| 36 | Novemb | | | | | | | | |
| | 8 | | | | | | | | |
| | | | | | | | | | |
| | | | | | | | | | |
| 37 | 12 | | | | | | | | |
| | | | | | | | | | |
| | | | | | | | | | |
| 38 | 12. | | | | | | | | |
| | | | | | | | | | |
| | | | | | | | | | |
| 39 | 15 | | | | | | | | |
| | | | | | | | | | |
| | | | | | | | | | |
| 40. | 19 | | | | | | | | |
| | | | | | | | | | |
| | | | | | | | | | |
| 41 | 22. | | | | | | | | |
| | | | | | | | | | |
| | | | | | | | | | |
| 42 | 22 | | | | | | | | |
| | | | | | | | | | |

# Matricula Copulatorum Parochialis Ecclesiae

Archi-Diocesis

Anno 187

## Sponsi et Sponsae

| Numerus ordinis | Tempus nuptiarum et ejus Celebrationis | Nomen et Cognomen ac Parentum | Locus originis et domicilii Numerus domus parochialis | Aetas | Status coelebs vidua | Nomen et Cognomen Testium | Nomen et Officium Copulantis | Num promulgatis, vel dispensatum de banno vel aliquo impedimento? | Observationes. |
|---|---|---|---|---|---|---|---|---|---|
| | 1874 | Georgius f. Michaël Gelencsér | Képpis | 23 | 1 | Ludovicus Arnt | Ejus | | |
| 45 | Novemb. | Joannes Nicolaus Kuntz | 13 | 19 | 1 | Georgius Simon | Vilkovics | | |
| | 12. | et Maria Vitkó. | | | | | Plébm. | | |
| | | Nicolaus Andreas Demeter et Elisabetha Csepes | 196 | 23 | 1 | Joannes Varga | | | |
| 44 | 14 | Georgius Josephi Kuntz et Maria Kindres | 151 | 20 | 1 | Nicolaus Vitkó | | | |
| | | Georgius f. Georgii Matthesy et Elisabetha Kuntz | | 19 | 1 | Andreas Matthesy | | | |
| 45 | 14 | Nicolaus Andreas Demeter et Elisabetha Csepes | 191 | 18 | 1 | Joannes Varga | | | |
| | | Mathias f. Andreae Ulreich et Maria Szigeti | 485 | 20 | 1 | Andreas Ulreich | | | |
| 46 | 24 | Maria f. Pauli Kuntz et Maria Szigeti | 141 | 22 | 1 | Georgius Kuntz | | | |
| | | Andreas f. Petri Vitkó et Helena Kindrics | 139 | 22 | 1 | Ludovicus Arnt | | | |
| 47. | 26 | Stephanus f. Michaëlis Varga et Maria Simo. | 165 | 16 | 1 | Nicolaus Mathesy | | | |
| | | | | Summa | | | | | |

Finem habet Copia testium

Vigesimo die 20 Dec. 1874.

Nicolaus Vilkovics

Plébm.

SIGILL. PAROCH. ECCLES. [illegible]

Archi-Dioecesis Anno 187

A° 3

| | | | Observationes |
|---|---|---|---|
| | | | |

# Matricula Copulatorum Parochialis Ecclesiae

Archi-Dioecesis

Anno 187

## Sponsi et Sponsae

| Numerus Currens | Annus, mensis, et dies Copulationis | Nomen et Conditio ac Parentum | Locus, originis, et domus in Numerus domus servandum | Status: Religio | Status: Aetas | Status: caeteri status | Nomen et Conditio [illegible] | Numerus et Officium Ordinationis | Num promulgati, vel dispensati [illegible] | Observationes |
|---|---|---|---|---|---|---|---|---|---|---|
| | 18[illegible] | [illegible] | [illegible] | [illegible] | [illegible] | [illegible] | [illegible] | — | | |
| 1 | Januarii | [illegible] | [illegible] | [illegible] | [illegible] | [illegible] | [illegible] | [illegible] | | |
| | die [illegible] | [illegible] | Pagus 122 | ½ | 24 | 1 | [illegible] | [illegible] | | |
| | | [illegible] | [illegible] | [illegible] | [illegible] | [illegible] | [illegible] | [illegible] | | |
| | | [illegible] | Pagus | 1 | 29 | 1 | [illegible] | [illegible] | | |
| 2 | 1 | [illegible] | [illegible] | [illegible] | [illegible] | [illegible] | [illegible] | [illegible] | | |
| | | et [illegible] | [illegible] | 1 | 23 | 1 | [illegible] | [illegible] | | |
| | | [illegible] | [illegible] | [illegible] | [illegible] | [illegible] | [illegible] | [illegible] | | |
| | | [illegible] | 81 | ½ | 20 | 1 | [illegible] | [illegible] | | |
| | 10. | [illegible] | [illegible] | [illegible] | [illegible] | 1 | [illegible] | [illegible] | | |
| | | [illegible] | 193. | ½ | 18 | | [illegible] | [illegible] | | |
| | | [illegible] | [illegible] | [illegible] | [illegible] | [illegible] | [illegible] | [illegible] | | |
| | | [illegible] | 437 | [illegible] | 22 | 1 | [illegible] | [illegible] | | |
| 4 | 1. | [illegible] | [illegible] | [illegible] | [illegible] | [illegible] | [illegible] | [illegible] | | |
| | | [illegible] | 430 | [illegible] | 18 | 1 | [illegible] | [illegible] | | |
| | | [illegible] | [illegible] | [illegible] | [illegible] | [illegible] | [illegible] | [illegible] | | |
| | | [illegible] | 454 | [illegible] | 22 | 1 | [illegible] | [illegible] | | |
| | 10 | [illegible] | [illegible] | [illegible] | [illegible] | [illegible] | [illegible] | [illegible] | | |
| | | [illegible] | 251 | [illegible] | 19 | 1 | [illegible] | [illegible] | | |
| | | [illegible] | [illegible] | [illegible] | [illegible] | [illegible] | [illegible] | [illegible] | | |
| | | [illegible] | [illegible] | [illegible] | [illegible] | 1 | [illegible] | [illegible] | | |
| 1 | 1[illegible] | [illegible] | [illegible] | [illegible] | [illegible] | [illegible] | [illegible] | [illegible] | | |
| | | [illegible] | [illegible] | [illegible] | 30 | 1 | [illegible] | [illegible] | | |
| | | [illegible] | [illegible] | [illegible] | [illegible] | [illegible] | [illegible] | [illegible] | | |
| | | et [illegible] | [illegible] | [illegible] | 23 | 1 | [illegible] | [illegible] | | |
| 2 | 17 | [illegible] | 319 | [illegible] | [illegible] | 1 | [illegible] | [illegible] | | |
| | | et [illegible] | [illegible] | [illegible] | [illegible] | [illegible] | [illegible] | [illegible] | | |

# Matricula Copulatorum Parochialis Ecclesiae

Archi-Dioecesis

Anno 187

## Sponsi et Sponsae

| Numerus Ordinis | Numerus paginae et domus Copulatorum | Nomen et Conditio ac Parentum | Locus originis et conditio Natorum e locis exterioribus | Religio | Actus | Status ex libris vitalibus | Nomen et Officium Copulantis | Nova paroecia (pro vagis) vel dispensatio ab impedimento | Observationes. |
|---|---|---|---|---|---|---|---|---|---|
| | 187 | | | | | | | | |
| 8 | Januarii | | | | | | | | |
| | 19 | | | | | | | | |
| | | | | | | | | | |
| 9 | 19 | | | | | | | | |
| | | | | | | | | | |
| 10 | 1 | | | | | | | | |
| | | | | | | | | | |
| 11 | | | | | | | | | |
| | | | | | | | | | |
| 12 | 9 | | | | | | | | |
| | | | | | | | | | |
| 13 | 1 | | | | | | | | |
| | | | | | | | | | |
| 14 | 4 | | | | | | | | |

# Matricula Copulatorum Parochialis Ecclesiae

Archi-Dioecesis

Anno 187

## Sponsi et Sponsae

| Numerus Ordinis | Anni, mensis et dies Copulationis | Nomen et Cognomen Parentum | Locus originis et domicilii Numerus domus consularis | Aetas | | Status | Nomen et Cognomen Testium | Nomen et Officium Copulantis | Nova promulgationi dispensatio an bannis vel aliqua impedimenta | Observationes |
|---|---|---|---|---|---|---|---|---|---|---|
| | | | | | | | | | | |
| | 1875 | | | | | | | | | |
| 12 | | | | | | | | | | |
| | | | | | | | | | | |
| 16 | 9 | | | | | | | | | |
| | | | | | | | | | | |
| 17 | 11 | | | | | | | | | |
| | | | | | | | | | | |
| 18 | 1 | | | | | | | | | |
| | | | | | | | | | | |
| 19 | | | | | | | | | | |
| | | | | | | | | | | |
| 20 | | | | | | | | | | |
| | | | | | | | | | | |
| 1 | 11 | | | | | | | | | |

# Matricula Copulatorum Parochialis Ecclesiae

Archi-Dioecesis

Anno 187

## Sponsi et Sponsae

| Numerus ordinis | Annus mensis et dies Copulationis | Nomen et Cognomen ac Parentum | Locus originis et incolatus Numerus domus eorundem | Status | | | Nomen et Cognomen Testium | Nomen Officii Copulantis | Nomen praesidis et ejus ad quem relatio facta est | Observationes |
|---|---|---|---|---|---|---|---|---|---|---|
| | | | | Aetas | | coniugii vinculo | | | | |
| | | | | | | | | | | |
| | | | | | | | | | | |
| | | | | | |

# Matricula Copulatorum Parochialis Ecclesiae

Archi-Dioecesis

Anno 187

## Sponsi et Sponsae

| Numerus Ordinis | Numerus Copulationis | Nomen et Conditio Parentum | Locus originis et domicilii. Numerus domus rorumdem | Religio | Aetas | Status | Nomen et Officium Copulantis | Numerus dispensationis vel alienus a pedibus | Observationes |
|---|---|---|---|---|---|---|---|---|---|
| | | | | | | | | | |
| | | | | | | | | | |
| | | | | | | | | | |

# Matricula Copulatorum Parochialis Ecclesiae

Archi-Dioecesis

Anno 187

## Sponsi et Sponsae

| Numerus ordinis | Dies mensis et locus Copulationis | Nomen et Cognomen Parochum | Status | | | | Nomen et cognomen Testium | Nomen et cognomen Copulantis | Observationes |
|---|---|---|---|---|---|---|---|---|---|
| | | | | | | | | | |
| | 1875 | | | | | | | | |
| 26 | October | | | | | | | | |
| | 26 | | | | | | | | |
| | | | | | | | | | |
| | Novbr | | | | | | | | |
| 27 | 2. | | | | | | | | |
| | | | | | | | | | |
| 28 | 2 | | | | | | | | |
| | | | | | | | | | |
| 29 | 4 | | | | | | | | |
| | | | | | | | | | |
| 40 | 4. | | | | | | | | |
| | | | | | | | | | |
| 41 | 7. | | | | | | | | |
| | | | | | | | | | |
| 42 | 7. | | | | | | | | |

# Matricula Copulatorum Parochialis Ecclesiae

Archi-Dioecesis

Anno 187

## Sponsi et Sponsae

| Nomen et Conditio ac Parentum | Nomen et Conditio Testium | Nomen et officium Copulantis | Observationes |
|---|---|---|---|
| | | | |

# Matricula Copulatorum Parochialis Ecclesiae

Archi-Dioecesis

Anno 187

## Sponsi et Sponsae

| Numerus ordinis | Nomen et Conditio ac Parentum | Locus natus et dioecesis Natus annos agens | Status | Nomen et habitat Testis | Nomen et officium Copulantis | Num proclamatio vel dispensatio aliquo impedimento? | Observationes |
|---|---|---|---|---|---|---|---|
| | | | | | | | |
| | | | | | | | |
| | | | | | | | |

Archi-Dioecesis Anno 187

A 2/6

| Nomen et Conditio Testium | Nomen et Officium Curialium | Num promulgatus decretum ad hunc vel alium superiorem? | Observationes |
|---|---|---|---|
| | | | |

Cosma

Sabinalis Cognitionum

Vicarius Judicialis

[illegible]

Anno 187[illegible]

# Matricula Copulatorum Parochialis Ecclesiae

Archi-Dioecesis

Anno 187

## Sponsi et Sponsae

| Numerus Currens | Annus, mensis et dies Copulationis | Nomen et Conditio Parentum | Locus originis et domicilii Numerus domus paroecialis | Status: Ae. | Status: Vi. | Status: Vid. | Nomen et Conditio Testium | Nomen et Officium Copulantis | Num proclamatis, vel dispensatis in hoc vel aliquo impedimento? | Observationes |
|---|---|---|---|---|---|---|---|---|---|---|
| 1 | | | | | | | | | | |
| 2 | 11 | | | | | | | | | |
| 3 | 11 | | | | | | | | | |
| 4 | 13 | | | | | | | | | |
| 5 | 13. | | | | | | | | | |
| 6 | 16 | | | | | | | | | |
| 7 | 20 | | | | | | | | | |

# Matricula Copulatorum Parochialis Ecclesiae

Archi-Dioecesis

Anno 187

| Numerus Currens | Annus mensis et dies Copulationis | Sponsi et Sponsae: Nomen et Cognomen ac Parentum | Locus originis et domicilii Nigrorum datis earundem | Sexus | Aetas | Status coelebs viduus | Nomen et Conditio Testium | Nomen et Officium Copulantis | Num praemissis vel dispensatis in hanno vel aliquo gradu mixto? | Observationes |
|---|---|---|---|---|---|---|---|---|---|---|
| | | | | | | | | | | |
| 9 | | | | | | | | | | |
| 10 | 70 | | 426 | | 23 | | | | | |
| | | | 271 | | 40 | | | | | |
| 11 | 15 | | | | 19 | | | | | |
| | | | 264 | | 4 | | | | | |
| 13 | 25 | | | | 42 | | | | | |
| 14 | 24 | | 244 | | | | | | | |

# Matricula Copulatorum Parochialis Ecclesiae

Archi-Dioecesis

Anno 187

## Sponsi et Sponsae

Status

| Nomen et Cognomen Parentum | Locus originis et nativitatis Numerus actus extractus | Legitimi | Adulti | Observationes |
|---|---|---|---|---|
| | | | | |
| | | | | |
| | | | | |

# Matricula Copulatorum Parochialis Ecclesiae

Archi-Dioecesis

Anno 187

## Sponsi et Sponsae

| Numerus Currens. | Annus, mensis, et dies Copulationis | Nomen et Conditio ne Parentum | Locus, origines, et domicilii Numerus domus earundem | Religio | Aetas | Status Coelebs vidua | Nomen et Conditio Testium | Nomen et Officium Copulantis | Num proclamat., vel dispensati in hac re vel aliquo impedimento? | Observationes. |
|---|---|---|---|---|---|---|---|---|---|---|
| | | | | | | | | | | |
| | | | | | | | | | | |
| | | | | | | | | | | |

# Matricula Copulatorum Parochialis Ecclesiae

Archi-Dioecesis

Anno 187

## Sponsi et Sponsae

| Numerus Currens | Annus, mensis, et dies Copulationis | Nomen et Conditio ac Parentum | Locus originis et domicilii Numerus eorundem | Status Ritus | Status Aetas | Status proclives viduae | Nomen et Conditio Testium | Nomen et Officium Copulantis | Num promulgati, vel dispensati in hanc vel aliquo impedimento? | Observationes |
|---|---|---|---|---|---|---|---|---|---|---|
| | 1876 | | Virgis 267 | | 20 | 1 | | | | |
| 29 | Julii 2° | | 370 | | 19 | 1 | | | | |
| | | | 107 | | 18 | 1 | | | | |
| 21 | 16 | | 180 | | 20 | 1 | | | | |
| | | | 117 | | 18 | 1 | | | | |
| 31 | Septembr 3° | | 414 | | 21 | 1 | | | | |
| | | | Jonava | | 24 | 1 | | | | |
| 21 | 10 | | Jonava | | 18 | 1 | | | | |
| | Octobris | | Virgis 42 | | 19 | 1 | | | | |
| 13 | 1 | | | | 17 | 1 | | | | |
| | | | 337 | | 19 | 1 | | | | |
| 14 | 17 | | | | 21 | 1 | | | | |
| | Novembr 1° | | | | 41 | 1 | | | | |
| 5 | 19 | | | | 16 | 1 | | | | |

# Matricula Copulatorum Parochialis Ecclesiae Archi-Dioecesis Anno 187

## Sponsi et Sponsae

| Numerus Ordinis | Annus, mensis et dies Copulationis | Nomen et Conditio ac Parentum | Locus originis et domicilii Numerus domus eorundem | Religio | Aetas | Status coelebs/a vidua/us | Nomen et Officium Testium | Nomen et Officium Copulantis | Num ne malgati, ve. si sponsi ne bant ve aliqui impedimento ? | Observationes. |
|---|---|---|---|---|---|---|---|---|---|---|
| | 1876 | Stefan Josephi Czipot | Körpes | cath | 18 | / | Mich Szőke | Stefan | G. Kelbert | |
| 31 | Novemb 5 | Joan. Nepom. Pauschi | 160 | " | 17 | / | Mich Mucsi | Stefan | Nem | |
| | | Paulus, Basili Szőke | 96 | " | 23 | / | Paul Mucsi | | | |
| | | Maria Kovács | 30 | " | 23 | / | | | | |
| 34 | 5 | Maria, Michaelis Szilagyi | 115 | " | 19 | / | Mich Szilagyi | / | | |
| | | Catharina Kissing | | | | | | | | |
| | | Jacobus Andreas Kovács | | | 18 | / | Georg Tombrik | | | |
| | | et Catharina Nádasy | | | | | | / | | |
| 38 | 5 | Josef Josephi Szmrecsányi | 54 | " | 22 | / | Jos. Gaza | | | |
| | | Barbara Trompfi | | | | | | | | |
| | | Joannes, Michaelis Kertész | 143 | " | 22 | / | Stefan Kovácsy | | | |
| | | Catharina Szegedy | | | | | | | | |
| 39 | 12 | Stefanus, Martini Barany | 265 | " | 17 | / | Mich Kis Gombos | | | |
| | | Catharina Kovács | | | | | | | | |
| | | Michael, Andreae Szilagyi | 133 | " | 18 | / | Andr. Gazsi | | | |
| | | Catharina Kovács | | | | | | | | |
| 41 | 12 | Josephus Josephi Gaza | 382 | " | 18 | / | Josef Pap | | | |
| | | et Eva Mucsi | | | | | | | | |
| | | Joannes Szalay, et | | " | 23 | | Stefan Szőke | | | |
| | | Maria Bárik | | | | / | | | | |
| 41 | 14 | Catharina Kovács, et | 254 | " | 17 | | Joannes Gombos | | | |
| | | Joannes Kovács | | | | / | | | | |
| | | Michael Georgii Molnar | | " | 21 | / | Joannes Kovácsy | " | | |
| 42 | 16 | et Theresia Kalik | | | | | | | | |
| | | Catharina, Andreae Mucsi | 244 | " | 18 | / | Mathias Gombos | | | |
| | | et Catharina Kuchta | | | | | | | | |

# Matricula Copulatorum Parochialis Ecclesiae

Archi-Dioecesis

Anno 187

| Numerus Currens | Annus, mensis, et dies Copulationis | Sponsi et Sponsae: Nomen et Conditio ac Parentes | Loens, origines, et domicilia Numerus domus mortuales | Status: Aet. | Status: conditio vitalis | Nomen et Conditio Testium Copulantis | Num per malgata, vel dispensatio bonis vel aliquo impedimento? | Observationes |
|---|---|---|---|---|---|---|---|---|
| | 187[illegible] | [illegible] | [illegible] | [illegible] | | [illegible] | | |
| 44 | Novembris die 19 | [illegible] | 311 | [illegible] | | [illegible] | | |
| 44 | 19 | [illegible] | 141 | [illegible] | | [illegible] | | |
| 45 | 21 | [illegible] | 183 | [illegible] | | [illegible] | | |
| 46 | 23 | [illegible] | 411 | [illegible] | | [illegible] | | |
| 47 | 25 | [illegible] | 415 | [illegible] | | [illegible] | | |

Officium Regium Episcopale Lestinense

Viennae die 12ª Januarii 187[illegible]

Vicarius Generalis

# COPULATORIUM.

A 2/6

| Numen et Cognomen Copulatis | Nomen et Officium Copulantis | [illegible] | Observationes |
|---|---|---|---|
| | | | |

Copiæ

Matrimonii Copulatorum
in ecclesia Parochiali
Assisiensi die
anno 1877.

# MATRICULA COPULATORUM.

## SPONSI

| Numerus Ordinis | Dies et Mensis celebrationis | Nomen et Conditio patris sponsae et parentum | Locus originis et domicilii Nros. domus conscr. | Religio | Aetas | Status caelebs | Status viduus |
|---|---|---|---|---|---|---|---|
| | 15/7 | Joannes Joannis Klicka | Chmiejz | cath | 22 | 1 | |
| 1 | | Elisabetha Jacobi | Nr. | | | | |
| | 17/7 | Thomas, Andreae Pavky | 40 | | 19 | 1 | |
| | | Catharina Martini | 198 | | | | |
| | | Mathias, Adami Kolář | | | | | |
| | | Anna, Nicolai Nekvasilová | 954 | | 22 | 1 | |
| 2 | 9 | Theobaldus, Joannis Sanyl | | | | | |
| | | Theobaldus Pavlíček | 70 | | 18 | 1 | |
| | | Jacobus, Pauli Hobza | | | | | |
| | | Joannes Svanka | 407 | | 22 | 1 | |
| 3 | 11 | Joannes, Georgii Kala | 296 | | 19 | 1 | |
| | | Daniel Jacobus | | | | | |
| | | Rudolphus, Andreae Lisowsky | | | | | |
| | | Catharina Vignová | 370 | | 22 | 1 | |
| 4 | 14. | Joannes Nepomucenus Vlk | | | | | |
| | | Adamus Libovický | 139 | | 19 | 1 | |
| | | Joannes Venceslaus Vobornický | | | | | |
| | | Sebastianus Jacobus | | 1 | 23 | 1 | |
| 5 | 16 | Anna, Matthiae Hanuš | | | | | |
| | | Adamus Slavík | | 1 | 21 | 1 | |
| | | Matthaeus Vyšín, vidua | | | | | |
| | | Anna, Magdalena | 166 | " | 41 | | 1 |
| 6 | 21. | Joannes Karpíšky alias | | | | | |
| | | Joannes Vinc. | 449 | | 20 | 1 | |
| | | Paulus, Paulus Holý | | | | | |
| | | et Elisabetha Majer | 393 | " | 23 | 1 | |
| 7 | 30. | Anna, Joannis Vlk | | | | | |
| | | Sebastianus Nesvadba | | | 19 | 1 | |
| | 2 Oct. | Paulus, Pauli Halaj | | | | | |
| | | et Sebastianus Vobořil | 378 | 8 | 101 | 1 | |
| 8. | 4 | Joannes, Mich. Dvořák | | | | | |
| | | et Barbara Kostelecký | 120 | 1 | 19 | 1 | |

## OBSERVATIONES

| Nomen et Conditio testium | Nomen et Officium Copulantis | num status gamicus sit impedimento? | Observationes |
|---|---|---|---|
| Mathias Gruber | Vicarius | | |
| Joannes Karpíšky | Wellus, Adm. | | |
| Rudolphus Lisowsky | | | |
| Georgius Joannes | | | |
| Georgius Pavlík | | | |
| Joannes Vogel | | | |
| Andreas Libovický | | | |
| Joannes Vobořil | | | |
| Sebastianus Jacobus | | | |
| Joannes Jacobus | | | |
| Paulus Holý | | | |
| Georg. Mikeš | | | |
| Georg Pavlík | | | |
| Joannes Joannes | | | |
| Joannes Vobořil | | | |
| Joannes Vogel | | | |

# MATRICULA

## SPONSI

| Numer. Ordinis | Annus et Mensis | Nomen et Conditio sponsi et sponsae ac parentum | Locus originis et domicilii Num. domus currendem | Religio | Aetas | Status coelebs | Status viduus |
|---|---|---|---|---|---|---|---|
| | 1877. | Mihael Andreas Lisaugh | Kroasia | cath. | 19 | 1 | |
| | 16. | Helena Zambuk | N. 123 | | | | |
| 9 | Junii | Mich. Georgii Kralichi | | | | | |
| | die 4. | Helena Kalik | 347 | " | 18 | 1 | |
| | Aprile | Joannes Joan. Kralichi | 1/2 | " | 16 | 1 | |
| | | Helena Kalik | | | | | |
| 10 | 15. | Petrus, Pauli Lisaugh | 1/2 | " | 16 | 1 | |
| | | Helena Halay | | | | | |
| | | Emanuel Pauli Lisaugh | 1/2 | " | 19 | 1 | |
| | | Helena Halay | | | | | |
| 11 | 15. | Mariae Andreae Kralichi | 304 | | | 1 | |
| | | Josepha Ivan Kovacs | | | 19 | | |
| | | Paulus Pauli Horvat | | | 21 | 1 | |
| | | Catharina Gregor. | | | | | |
| 12. | 1/4 | Joh. Michaeli Lovrenc | | | | | |
| | | Elisab. Gregor. | | " | 17 | 1 | |
| | | Mich. Georgii Kralichi | | | | | |
| | | Josepha Mayer | 114 | " | 21 | 1 | |
| 13 | 24 | Petrus, Mich. Cernac | | | | | |
| | | Justina Nitony. | 403 | " | 20 | 1 | |
| | | Joseph Pauli Franyk | | | | | |
| | Maji | Helena Zajsic. | 138 | " | | | |
| 14 | 1. | Balthas. Joannis Mlinarik | | | | | |
| | | Helena Perveai | 274 | " | 20 | 1 | |
| | Aprel | Joannes Jamnik, vidu. | | | | | 1 |
| | | Anna Stanko. | 291 | " | 45 | | |
| 15 | 29 | Petrus Krajnik, vidu. | | | | | |
| | | Petri Kopitovic. | | " | 24 | | 1 |
| | Maji | Michael Meglen, vidu. | | | | | |
| 11 | | Maria Doberg | | | 41 | | 1 |
| | 10. | Ivan Urbar, vidu. | | | | | |
| | | Martha Lovrec | | | 31 | | 1 |

# COPULATORIUM

| Nomen et Conditio testium | Nomen et Officium Copulantis | Num. prolegatio... dispensatio... impedimento | Observationes |
|---|---|---|---|
| Mich. Lisaugh | Jos. Lilek | | |
| Jos. Kralich | Jos. Lilek. | | |
| | | | |
| Mich. Kralich | | | |
| Mich. Martin | | | |
| | | | |
| Mich. Lisaugh | | | |
| Mich. Mrak | | | |
| | | | |
| Mart. Kovac | 1 | | |
| Mich. Harpecy | | | |
| | | | |
| Joseph Bitter | | | |
| Joan. Jambrik | | | |
| | | | |
| Mart. Gregr | | | |
| Mart. Cvetrezay | | | |
| | | | |
| Georg. Stanko | | | |
| Mich. Lisaugh | | | |
| | | | |
| Joseph Skufca | | | |
| Mich. Gregor. | | | |

# MATRICULA

## SPONSI

| Numerus Ordinis | Annus et mensis nativitatis | Nomen et Conditio (praenomina patris et parochiae) | Locus originis et domicilii Nrus. domus parentum | Religio | Aetas | Status (coniugatus, viduus) |
|---|---|---|---|---|---|---|
| | 18[illegible] | [illegible] | | [illegible] | [illegible] | |
| | | [illegible] | | [illegible] | [illegible] | |
| 16 | Juni | [illegible] | | [illegible] | [illegible] | |
| | 3ª | [illegible] | | [illegible] | [illegible] | |
| | | [illegible] | | [illegible] | [illegible] | |
| | | [illegible] | | [illegible] | [illegible] | |
| 17 | 4ª | [illegible] | | [illegible] | [illegible] | |
| | | [illegible] | | [illegible] | [illegible] | |
| | Sept. | [illegible] | | [illegible] | [illegible] | |
| | | [illegible] | 35. | [illegible] | [illegible] | |
| 19 | 18 | [illegible] | | [illegible] | [illegible] | |
| | 13. | [illegible] | 7. | [illegible] | [illegible] | |
| | Novembr | [illegible] | [illegible] | [illegible] | [illegible] | |
| | | [illegible] | [illegible] | [illegible] | [illegible] | |
| 20 | 11 | [illegible] | [illegible] | [illegible] | [illegible] | |
| | | [illegible] | [illegible] | [illegible] | [illegible] | |
| | | [illegible] | 241 | [illegible] | [illegible] | |
| 21 | 11 | [illegible] | | [illegible] | [illegible] | |
| | | [illegible] | 211 | [illegible] | [illegible] | |
| | | [illegible] | | [illegible] | [illegible] | |
| | | [illegible] | 342 | [illegible] | [illegible] | |
| 22 | 4 | [illegible] | | [illegible] | [illegible] | |
| | | [illegible] | 311 | [illegible] | [illegible] | |
| | | [illegible] | | [illegible] | [illegible] | |
| | | [illegible] | 491 | [illegible] | [illegible] | |
| 23 | 4 | [illegible] | | [illegible] | [illegible] | |
| | | [illegible] | 365 | [illegible] | [illegible] | |
| | | [illegible] | | [illegible] | [illegible] | |
| 24 | 5 | [illegible] | 238 | [illegible] | [illegible] | |
| | | [illegible] | 269 | [illegible] | [illegible] | |
| | | [illegible] | | [illegible] | [illegible] | |

# COPULATORIUM

| Nomen et Conditio testium | Nomen et Officium Copulantis | [illegible] | Observationes |
|---|---|---|---|
| [illegible] | [illegible] | | |
| [illegible] | | | |
| [illegible] | | | |
| [illegible] | | | |
| [illegible] | | | |
| [illegible] | | | |
| [illegible] | | | |
| [illegible] | | | |
| [illegible] | | | |
| [illegible] | | | |
| [illegible] | | | |
| [illegible] | | | |
| [illegible] | | | |
| [illegible] | | | |
| [illegible] | | | |
| [illegible] | | | |
| [illegible] | | | |
| [illegible] | | | |
| [illegible] | | | |
| [illegible] | | | |
| [illegible] | | | |
| [illegible] | | | |
| [illegible] | | | |

# MATRICULA

## SPONSI

| Numerus mensis | Annus et mensis dies | Nomen et status sponsi et parentum | Locus originis et domicilium Nunc tempus commorati | Religio | Aetas | Status caelebs | Status viduus |
|---|---|---|---|---|---|---|---|
| | 1877. | Pachus, Ioannes Nepomucenus | Hirnais | | | | |
| 26. | Novembr. | et Catharina Pazzi | N. 140 | | | | |
| | die 11a | Ioannes, Andreas Chotek | | | | | |
| | | et Maria Zatka | 48 | | 19 | I | |
| | | Pachus, Nikolaus Tichy | 35 | | | | |
| | | et Anna Leinsa | | | 17 | I | |
| 1 | 11 | Ignatius Nikolaus Tichy | 149 | | 1 | I | |
| | | et Ignatia Tichy | | | | | |
| | | Franciscus Xaverius Hrabetz | 1 | | 19 | I | |
| | | et Catharina Hrabetz | | | | | |
| 9 | 16 | Ignatius et Joannes Tichy | 201 | | 16 | I | |
| | | et Barbara Zatka | | | | | |
| | | Martinus Nikolaus Tichy | 161 | | 2 | I | |
| 8 | 18 | et Anna Maria Tichy | | | | | |
| | | et Catharina Zatka | 1a | | 18 | I | |
| | | Franciscus Nikolaus Tichy | 201 | | | | |
| 14 | 18 | et Catharina Tichy | | | 11 | I | |
| | | Ignatius Nikolaus Tichy | 489 | | 19 | I | |
| | | et Anna Maria Tichy | | | | | |
| | | Nikl, Georgius Nikolaus | 314 | | | | |
| 30. | 18 | et Anna Maria Tichy | | | 23 | I | |
| | | Maria, Joannes Nikolaus | 495 | | | | |
| | | et Anna Ignatia Tichy | | | 4 | I | |
| | | Joannes Nikolaus Tichy | | | | | |
| 31 | 20. | et Anna Tichy | 155 | | 23 | I | |
| | | Nikl, Andreas Joannes | | | | | |
| | | et Ignatia Tichy | 95 | | 19 | I | |
| | | Nikolaus Joannes Nikolaus | | | | | |
| 32 | 2. | et Ignatia Tichy | 112 | | 21 | I | |
| | | Ignatius Nikolaus Tichy | 216 | | 19 | I | |
| | | et Ignatia Tichy | | | | | |

# COPULATORIUM.

| Nomen et cognomen sponsi | Nomen et officium Parochi | Nomen sponsae et parentum | Observationes |
|---|---|---|---|
| Nikolaus Tichy | Josephus Nikl | | |
| Ignatia Tichy | pro 11a | | |
| Nikolaus Tichy | | | |
| Josephus Tichy | | | |
| Nikolaus Tichy | | | |
| Josephus Tichy | | | |
| Nikolaus Tichy | | | |
| Josephus Tichy | | | |
| Nikolaus Tichy | | | |
| Josephus Tichy | | | |
| Nikolaus Tichy | | | |
| Josephus Tichy | | | |
| Nikolaus Tichy | | | |
| Josephus Tichy | | | |
| Nikolaus Tichy | | | |
| Josephus Tichy | | | |
| Nikolaus Tichy | | | |
| Josephus Tichy | | | |
| Nikolaus Tichy | | | |
| Josephus Tichy | | | |
| Nikolaus Tichy | | | |
| Josephus Tichy | | | |
| Nikolaus Tichy | | | |
| Josephus Tichy | | | |
| Nikolaus Tichy | | | |
| Josephus Tichy | | | |
| Nikolaus Tichy | | | |
| Josephus Tichy | | | |

# MATRICULA

## SPONSI

| Numerus Currens | Annus et dies celebrationis | Nomen et Conditio sponsi sponsae ac parentum | Locus originis et domicilii Nros domus condens | Religio | Actus | Status coniugis | Status viduus |
|---|---|---|---|---|---|---|---|
| | 1776. | Paul Kovič villicus<br>Agnes ux. ejus | Kigyós<br>313 | rom. | 25 | 1 | 1 |
| 33. | 22 | Kotter, Georgii Turcz<br>et Sof. Rajcsan. | 49 | " | 19 | 1 | |
| | | Joannes, ch. et Mathes<br>et Agnes Kovács | 82 | " | 22 | 1 | |
| 34. | 25. | Kotter, Andreas Kubik<br>et Ehrist. Madarasky | 175 | " | 20 | 1 | |
| | | Georgius Vigh villicus<br>Maria Fazekas | 443 | " | 23 | 1 | |
| 35. | 25. | Johannes Kubáth Kovács<br>et Ehrist. Stanik. | | " | 19 | 1 | |
| | | Josephus Zambik villicus<br>Agnes Kaya | 211 | " | 22 | 1 | |
| 36. | 25. | Matthæus Imbrik<br>et Katthe Baumann. | 144. | " | 19 | 1 | |
| | | Joannes Pauli Tóth<br>Helena Gazsi ux. ej. | 317 | " | 21 | 1 | |
| 37 | 27. | Joannes Pauli Kotko<br>et Katharina Zielinsky | 315. | " | 19 | 1 | |
| | | Georgius, Pauli Kotko<br>et Maria Vigh. | 91. | " | 22 | 1 | |
| 38. | 29. | Vid. Georgii Madarasky<br>et Katharina Kubinek. | 456. | " | 21. | 1 | |
| | | Joannes Georgii Tóth<br>et Maria Madarasky | | " | 23 | 1 | |
| 9 | 19 | Joannes, Andreæ Kaya<br>et Maria Horváth | | | 19 | 1 | |

# COPULATORUM.

| Nomen et Conditio sponsi | Nomen et Officium Copulantis | Si prodigatus sit annus et dies matrimonii? | Observationes |
|---|---|---|---|
| Andr. Mancsik<br>Paul Gaya | Andreas Kelbert<br>Pastor | | |
| Andr. Libenyi<br>Mar. Kajpiny | | | |
| Joann Gaya<br>Dor. Kolcsnak | | | |
| Andr Libenyi<br>Paul Gombos | | | |
| Mich Tanitz<br>Mich Vitko | | | |
| Kaspar Stanik<br>Mar. Libenyi | | | |
| Joann Vanitz<br>Mathias Gombos | | | |
| Josephus Lefkovics<br>Kigyóczia, die 12 | Januarii 1778 | | Andreas Kelbert<br>Pastor Vrbo |

Archi-Dioecesis Anno 187

A 2/6

| Nomen et Conditio Testium | Nomen, et Officium Capitanei | Num aromalga el spes aq b ub ve mqso arp um to | Observationes |
|---|---|---|---|
| | | | |

# Matricula Copulatorum Parochialis Ecclesiae

Archi-Dioecesis

Anno 187

## Sponsi et Sponsae

| Numerus Ordinis | Nomen, mensis et anni Celebrationis | Nomen et Cognomen Sponsi et Sponsae, Parentum | Locus originis et domicilii. Nomen Superioris loci eorundem | Aetas | | Status | Nomen et Cognomen Testium | Nomen et Officium Celebrantis | Num promulgationes super impedimento? | Observationes. |
|---|---|---|---|---|---|---|---|---|---|---|
| | | | | | | | | | | |

# Matricula Copulatorum Parochialis Ecclesiae

Archi-Dioecesis

Anno 187

## Sponsi et Sponsae

| Numerus Ordinis | Annus mensis et dies Copulationis | Nomen et Conditio Parochiani | Locus originis et domicilii. Numeri domus consignati | Ritus | Aetas | Status caelibatus viduitas | Nomen et Conditio Testium | Nomen et Officium Copulantis | Nota praecogitationis et dispensationis bannorum impedimentorum | Observationes |
|---|---|---|---|---|---|---|---|---|---|---|
| | | | | | | | | | | |
| 9 | | | | | | | | | | |
| 20 | | | | | | | | | | |
| 1 | | | | | | | | | | |
| | | | | | | | | | | |
| 10 | 27 | | 172 | | | | | | | |
| | | | 363 | | 19 | 1 | | | | |
| 11 | | | 161 | | | | | | | |
| | | | 230 | | | 1 | | | | |
| 12 | 17 | | | | | 1 | | 1 | | |
| | | | | | | | | | | |
| 13 | 18 | | 19 | | | | | | | |
| | | | 119 | | 18 | 1 | | | | |
| 14 | 18 | | | | | 1 | | 1 | | |
| | | | | | | | | | | |

# Matricula Copulatorum Parochialis Ecclesiae

Archi-Dioecesis

Anno 187

## Sponsi et Sponsae

| Numerus Curr. | Annus, mensis et dies Copulationis | Nomen et Conditio ac Parentum | Locus natalis et dioecesis Numerus ordinis in eo servatus | Status Anni | Status Mensis | Status Dies | Nomen et Filiatio Copulandi | Nam. proclamationis impedimenta | Observationes. |
|---|---|---|---|---|---|---|---|---|---|
| | | | | | | | | | |
| 10 | | | | | | | | | |
| 11 | | | | | | | | | |
| 11 | | | | | | | | | |
| 11

# Matricula Copulatorum Parochialis Ecclesiae

Archi-Dioecesis

Anno 187

## Sponsi et Sponsae

| Numerus | Tempus nuptiis et dies celebrationis | Nomen et Conditio ac Patronymia | Locus originis et domicilii Numerus domus circumiacentis | Status: Viduitatis | Status: Aetas | Nomen et Conditio Testium | Nomen et Officium Copulantis | Num promulgationes habitae absque impedimento? | Observationes. |
|---|---|---|---|---|---|---|---|---|---|
| | | | | | | | | | |
| | | | | | | | | | |
| | | | | | | | | | |

# Matricula Copulatorum Parochialis Ecclesiae

## Archi-Dioecesis

Anno 187

### Sponsi et Sponsae

| Matrimonii Currens | Annus, mensis et dies Copulationis | Nomen et Conditio ac Parentum | Locus originis et domicilii. Numerus ordinarius | Status: Coniugatus | Status: viduus | Nomen et Conditio Testium | Nomen et Officium copulantis | Num praemissae denunciationes in casu dispensationis factae fuerint? | Observationes. |
|---|---|---|---|---|---|---|---|---|---|
| | | | | | | | | | |
| | | | | | | | | | |
| | | | | | | | | | |

# Matricula Copulatorum Parochialis Ecclesiae

Archi-Dioecesis

Anno 187

## Sponsi et Sponsae

| Numerus ordinis | Status nuptiae et dies | Nomen et Cognomen | Locus et dies nativitatis | Status | Nomen et Cognomen Testium | Nomen et Officium Oppidanus | Num promissio, vel dispensatio [illegible] impedimento | Observationes. |
|---|---|---|---|---|---|---|---|---|
| | | | | | | | | |
| | | | | | | | | |
| | | | | | | | | |
| | | | | | | | | |
| | | | | | | | | |
| | | | | | | | | |
| | | | | | | | | |
| | | | | | | | | |
| | | | | | | | | |
| | | | | | | | | |

# Matricula Copulatorum Parœchialis Ecclesiae

## Archi-Dioecesis

Anno 187

### Sponsi et Sponsae

| Nomen et Cognomen Testium | Nomen et Officium Celebrantis | Num promulgata, vel dispensatum impedimento? | Observationes |
|---|---|---|---|
| | | | |

# Matricula Copulatorum Parochialis Ecclesiae Archi-Diocesis Anno 187

## Sponsi et Sponsae

| Nob. Tab. Fam. | Annus, dies et locus Conjugii | Nomen et Condicio ac Parentum | Locus originis et domicilii Nomen et status parentum | Status | Nomen et Cognomen Testium | Nomen et officium Copulantis | Num promulgatum, vel dispensatio in hoc vel aliquo impedimento? | Observationes. |
|---|---|---|---|---|---|---|---|---|
| 31 | | | | 1 | | | | |
| | 18 | | 11 | 11 | | | | |
| | 1 | | 11 | 13 | | | | |
| 51 | | | 11 | 19 | | | | |
| 2 | 13 | | 11 | 1 | | | | |
| | | | 21 | | | | | |

Archi-Dioecesis Anno 187

A 2/6

| Nomen et Conditio Testium | Nomen et Officium Deponentis | Num promulgati, vel dispensati in [illegible] impedimento? | Observationes |
|---|---|---|---|
| | | | |

# Matricula Copulatorum Parochialis Ecclesiae

Archi-Dioecesis

Anno 187

## Sponsi et Sponsae

| Num. ord. | Dies et mensis Copulationis | Nomen et Condition. ac Parentum | Loci originis et domicilii Numerus domus sorundem | Status Aetas Anni | Status coelebs, vidua | Nomen et Cognomen Testium | Nomen et Officium Dispensantis | Num. per aliqua vel dispensatio in impedimento? | Observationes |
|---|---|---|---|---|---|---|---|---|---|
| | 1879 | | | | | | | | |
| 1 | 12a | | | | | | | | |
| 2 | 12 | | | | | | | | |
| 3 | 12. | | | | | | | | |
| 4 | 16 | | | | | | | | |
| 5 | Februarii die 9a | | | | | | | | |
| 6. | 9 | | | | | | | | |
| 7 | 1 | | | | | | | | |

# Matricula Copulatorum Parochialis Ecclesiae

Archi-Dioecesis

Anno 187

## Sponsi et Sponsae

| Numerus Currens | Annus, mensis, et dies Celebrationis | Nomen et Conditio ac Parentum | Locus, prig. et domicilii Numerus domus | Aetas | | Status coelebs vidua | Nomen et Officium Copulantis | Nomen alterius vel testium matrimonii | Observationes |
|---|---|---|---|---|---|---|---|---|---|
| | | | | Ritus | Annus | | | | |
| | 1879 | Michael [illegible] | Hirsau | | | | | | |
| | | Helena [illegible] | № 440 | | | | | | |
| 8 | Februarii | Ioannes Privatus | [illegible] | | 28 | | | | |
| | die 16a | [illegible] | | | Annos | | | | |
| | | Andreas, Ioannis Vidua | 119 | " | 22 | / | | | |
| | | [illegible] | | | | | | | |
| | 16a | Ioanna Georgii Mechanici | 450 | " | 20 | / | | | |
| | | [illegible] | | | | | | | |
| | | Ioannes, Ioannis Rubri | 51 | / | | / | | | |
| | | [illegible] | | | | | | | |
| 11 | 16 | Elisab. Josephi Textoris | 131 | " | 19 | / | | | |
| | | [illegible] | | | | | | | |
| | Aprilis | Michael Georgii Textoris | 373 | " | 21 | / | | | |
| 11 | die 20 | [illegible] | | | | | | | |
| | | Ioanna Georgii Rubri | 172 | " | 19 | / | | | |
| | | [illegible] | | | | | | | |
| | | Ioannes Thomae [illegible] | 218 | / | 19 | / | | | |
| | | [illegible] | | | | | | | |
| 12 | [illegible] | [illegible] | 96 | " | 17 | / | | | |
| | | Helena Ioannis [illegible] | | | | | | | |
| | | Ioannes, Michaelis Vidua | 333 | " | 19 | / | | | |
| | | [illegible] | | | | | | | |
| 13 | [illegible] | Anna Georgii Textoris | 353 | " | 21 | / | | | |
| | | [illegible] | | | | | | | |
| | Maji | Andreas, Ioannis Textoris | 174 | " | 19 | / | | | |
| 14 | die 9a | [illegible] | | | | | | | |
| | | [illegible] | 1 | " | 4 | / | | | |
| | | [illegible] | | | | | | | |

# Matricula Copulatorum Parochialis Ecclesiae

Archi-Dioecesis

Anno 187

## Sponsi et Sponsae

| Numerus Currens | Annus, mensis, et dies Copulationis | Nomen et Conditio ac Parentum | Loci, originis, et domicilii, Numerus domus eorundem | Religio | Aetas | Status coelebs | Status vidua | Nomen et Conditio Testium | Non ad Officium [illegible] | Num promulgatis, vel [illegible] impedimenta? | Observationes |
|---|---|---|---|---|---|---|---|---|---|---|---|
| | | | | | | | | | | | |
| | | | | | | | | | | | |
| | | | | | | | | | | | |

# Matricula Copulatorum Parochialis Ecclesiae

Archi-Dioecesis

Anno 187

## Sponsi et Sponsae

| Numerus Currens | Annus, mensis et dies Copulationis | Nomen et Conditio Parentum | Locus originis et domicilii. Numerus domus eorundem | Religio | Aetas | Status coelebs vianus | Nomen et Conditio Testium | Nomen Officiosi Copulantis | Num promulgatis, vel dispensatis in bannis vel aliquo impedimento? | Observationes. |
|---|---|---|---|---|---|---|---|---|---|---|
| | | | | | | | | | | |
| | | | | | | | | | | |
| | | | | | | | | | | |

# Matricula Copulatorum Parochialis Ecclesiae

Archi-Dioecesis

Anno 187

## Sponsi et Sponsae

| Numerus Currens | Annus, mensis et dies Copulationis | Nomen et Conditio ac Parentum | Locus originis et domicilii, Numerus domus eorundem | Status: Religio | Status: Aetas | Status: coelebs/viduus | Nomen et Conditio Testium | Nomen et Officium Copulantis | Num promulgationes vel aliquando impedimenta? | Observationes |
|---|---|---|---|---|---|---|---|---|---|---|
| | 1[illegible]9 | [illegible] | [illegible] | | | 1 | | | | |
| 29 | November | [illegible] | № 42 | | | | | | | |
| | 1[illegible] | [illegible] | [illegible] 71 | | 18 | 1 | | | | |
| | | [illegible] | 284 | | 23 | 1 | | | | |
| 30 | 18 | [illegible] | [illegible] 365 | | 21 | 1 | | | | |
| | | [illegible] | 474 | | [illegible] | 1 | | | | |
| 31 | 18 | [illegible] | [illegible] | | 19 | 1 | | | | |
| | | [illegible] | [illegible] | | 22 | 1 | | | | |
| 32. | 18. | [illegible] | 252 | | [illegible] | | | | | |
| | | [illegible] | [illegible] 61 | | [illegible] | 1 | | | | |
| 33. | 18. | [illegible] | 459 | | [illegible] | 1 | | | | |
| | | [illegible] | 165 | | 24 | 1 | | | | |
| 4 | 18 | [illegible] | 154 | | 19 | 1 | | | | |
| | | [illegible] | 414 | | 24 | 1 | | | | |
| 45 | 18 | [illegible] | 434 | | 21 | 1 | | | | |

# Matricula Copulatorum Parochialis Ecclesiae

Archi-Dioecesis

Anno 187

| Numerus Currens | Anni et dies Copulationis | Sponsi et Sponsae — Nomen et Conditio ac Parentum | Loci, regionis et domus Numerus domus earundem | Status: Iuvenis | Status: Adultus | Status: Vidua vel vidua | Nomen et Cognomen Testium | Nomen et Officium Copulantis | Num promulgati, vel dispensati in banno vel aliquo impedimento? | Observationes |
|---|---|---|---|---|---|---|---|---|---|---|
| | 18[illegible] | [illegible] | [illegible] | [illegible] | [illegible] | | [illegible] | [illegible] | | |
| 1 | November die 23 | [illegible] | 486 | | 22 | 1 | [illegible] | [illegible] | | |
| | | [illegible] | 266 | " | 19 | 1 | [illegible] | | | |
| | | [illegible] | 377 | " | 25 | 1 | [illegible] | | | |
| 37 | [illegible] | [illegible] | 61 | " | 19 | 1 | [illegible] | - | | |
| | | [illegible] | 136 | " | 21 | 1 | [illegible] | | | |
| 38 | [illegible] | [illegible] | 486 | " | 18 | 1 | [illegible] | | | |
| | | [illegible] | 484 | " | 20 | 1 | [illegible] | | | |
| 39 | 23 | [illegible] | 368 | " | 20 | 1 | [illegible] | [illegible] | | |
| | | [illegible] | 396 | " | 24 | 1 | [illegible] | | | |
| 40 | 5 | [illegible] | 191 | " | 22 | 1 | [illegible] | - | | |
| | | [illegible] | 279 | " | 25 | 1 | [illegible] | | | |
| 41 | 25 | [illegible] | 12 | " | 19 | 1 | [illegible] | | | |
| | | [illegible] | Numero 4 | " | 25 | 1 | [illegible] | [illegible] | | |
| 42 | 12 | [illegible] | [illegible] 129 | " | 19 | 1 | [illegible] | | | |

# Matricula Copulatorum Parochialis Ecclesiae

Archi-Dioecesis

Anno 187

| Numerus Currens | Dies Copulationis | Sponsi et Sponsae — Nomen et Conditio ac Parentum | Locus, origo et domicilium, Numerus domus eorundem | Status — Rel. | Status — Aet. | Status — Vidua | Nomen, et Officium Testium | Nomen proximorum consanguineorum testium | Observationes |
|---|---|---|---|---|---|---|---|---|---|
| | 1879 | | | | | | | | |
| 13 | November | | | | | | | | |
| | 27 | | | | | | | | |
| | | | | | | | | | |
| 14 | 30 | | | | | | | | |
| | | | | | | | | | |
| 15 | 5 | | | | | | | | |
| | | | | | | | | | |
| | | | | | | | | | |
| |

Archi-Dioecesis Anno 187

| Nomen et Conditio Testium | Nomen et Domicilium Copulantis | Num promulgationi et dispensationi in banno vel impedimento | Observationes |
|---|---|---|---|
| | | | |

# Matricula Copulatorum Parochialis Ecclesiae

Archi-Dioecesis

Anno 187

| Numerus Ordinis | Dies, mensis et annus Copulationis | Sponsi et Sponsae — Nomen et Conditio ac Parentum | Locus originis, et domicilium. Numerus domus eorundem | Status — Coelebs | Status — Vidua | Nomen et Conditio Testium | Nomen et Officium Copulantis | Num ja antegata, vel dispensationes ad impedimenta? | Observationes |
|---|---|---|---|---|---|---|---|---|---|
| | 18 8 | | | | | | | | |
| 1 | Januarii | | | | | | | | |
| | 1 8 | | | | | | | | |
| | | | | | | | | | |
| | | | | | | | | | |
| | 11 | | | | | | | | |
| | | | | | | | | | |
| | | | | | | | | | |
| 3 | 11 | | | | | | | | |
| | | | | | | | | | |
| 4 | 20 | | | | | | | | |
| | | | | | | | | | |
| 6 | 28 | | | | | | | | |
| | | | | | | | | | |
| 7 | 1 | | | | | | | | |
| | | | | | | | | | |
| 8 | 1 8 | | | | | | | | |

# Matricula Copulatorum Parochialis Ecclesiae

## Archi-Dioecesis

## Anno 187

### Sponsi et Sponsae

| Numerus Ordinis | Annus mensis et dies Copulationis | Nomen et Cognomen Parentum | Locus, originis, et conjugii Nomen et cognomen sponsorum | Natus | | Status coelebs vidua |
|---|---|---|---|---|---|---|
| | | | | Mensis | Annus | |
| | | | | | | |
| 1 | | | | | | |
| | | | | | | |
| | | | | | | |
| | | | | | | |
| | 1 | | | | | |
| | | | | | | |
| | | | | | | |
| | | | | | | |
| 10 | 1 | | | | | |
| | | | | | | |
| | | | | | | |
| | | | | | | |
| 11 | 1 | | | | | |
| | | | | | | |
| | | | | | | |
| | | | | | | |
| | | | | | | |
| | | | | | | |
| | | | | | | |
| | | | | | | |
| | 11 | | | | | |
| | | | | | | |
| | | | | | | |
| 11 | 1 | | | | | |
| | | | | | | |

| Nomen et Conditio Testium | Nomen et Officium Copulantis | Num. proclamata, vel dispensata bona venia quoad impedimenta? | Observationes |
|---|---|---|---|
| | | | |
| | | | |
| | | | |

# Matricula Copulatorum Parochialis Ecclesiae

Archi-Dioecesis

Anno 187

## Sponsi et Sponsae

| Numerus Ordinis | Annus, mensis, et dies Copulationis | Nomen et Condition ac Parentum | Locus, originis, et domicilii Numerus domus parentum | Status: Viduus | Status: Adolescens | Status: coelebs vel viduus | Nomen et Condition Testium | Nomen et Officium Copulantis | Numerus regist. vel annus quando testimonium impressum? | Observationes |
|---|---|---|---|---|---|---|---|---|---|---|
| | | | | | | | | | | |
| | | | | | | | | | | |
| | | | | | | | | | | |

# Matricula Copulatorum Parochialis Ecclesiae

## Archi-Dioecesis

Anno 187

| Numerus Currens | Dies mensis et locus Copulationis | Sponsi et Sponsae: Nomen et Conditio Parentum | Locus, ubi geniti et baptizati Nomenclatura ecclesiae | Status: Aetas | Status: Caelebs vel viduus | Nomen et Conditio Testium | Nomen et Officium Copulantis | Num [illegible] impedimentum [illegible] | Observationes |
|---|---|---|---|---|---|---|---|---|---|
| | 1877 | | | | | | | | |
| | Octobris | | | | | | | | |
| | | | | | | | | | |
| | | | | | | | | | |
| |

# Matricula Copulatorum Parochialis Ecclesiae

Archi-Diocesis

Anno 187

## Sponsi et Sponsae

| Numerus | Dies, mensis, et dies [illegible] | Nomen et Cognomen Personae | Locus, originis, et domicilii Nomen [illegible] | [illegible] | Aetas | testium cognomina vicinia | Nomen et Condicio Testium | Nomen et Officium Copulantis | Num promulgati, vel dispensati an [illegible] impedimento? | Observationes |
|---|---|---|---|---|---|---|---|---|---|---|
| | 1 87 | [illegible] | 260 | [illegible] | [illegible] | / | [illegible] | [illegible] | | |
| 20 | 4 Novembr. | [illegible] | [illegible] | | | | [illegible] | [illegible] | | |
| | do. | [illegible] | [illegible] | | [illegible] | / | | [illegible] | | |
| | | [illegible] | 449 | [illegible] | 19 | / | [illegible] | | | |
| 30 | 14 | [illegible] | 3 | " | 19 | / | [illegible] | 1 | | |
| | | [illegible] | 109 | " | 22 | / | [illegible] | | | |
| 31 | 16. | [illegible] | 39.2 | " | 19 | / | [illegible] | | | |
| | | [illegible] | 110 | " | 22 | / | [illegible] | | | |
| 2. | 21. | [illegible] | [illegible] | | 19 | / | [illegible] | | | |
| | | [illegible] | Jüngen Jüngen | " | 22 | / | [illegible] | | | |
| . | . / | [illegible] | Jüngen Jüngen | " | [illegible] | / | [illegible] | | | |
| | | [illegible] | 478 | " | 23 | / | [illegible] | | | |
| 34 | 21. | [illegible] | 523 | " | [illegible] | / | [illegible] | m | | |
| | | [illegible] | [illegible] | " | | / | [illegible] | | | |
| 41 | | [illegible] | [illegible] | | 19 | / | [illegible] | | | |

# Matricula Copulatorum Parochialis Ecclesiae

## Archi-Dioecesis

## Anno 187

### Sponsi et Sponsae

| Num. ord. | Nomen et Conditio Testium | Nomen et Officium Copulantis | Num promulgati. vel dispensati in banns vel aliquo impedimento | Observationes. |
|---|---|---|---|---|
| | | | | |
| | | | | |
| | | | | |

A 2.6

| Nomen et Condition Testium | Nomen, et Officia Deputandi | Num promulgatis, et expensatis rebus aliquo impedimento? | Observationes. |
|---|---|---|---|
| | | | |

Copia
Actorum Deputationum
in Curia Archi
Dioecesis
Anno 1881

# Matricula Copulatorum Parochialis Ecclesiae

Archi-Dioecesis

Anno 187

## Sponsi et Sponsae

| Numerus currens | Annus mensis et dies Copulationis | Nomen et Cognomen ac Parentum | Locus originis, vel domicilii, Numerus domus earum | Status: Ritus | Status: Natus | Status: Coelebs/Vidua | Nomen et Cognomen Testium | Nomen et Officium Copulantis | Num promulgatio, vel dispensationes vel aliqua impedimenta? | Observationes |
|---|---|---|---|---|---|---|---|---|---|---|
| | | | | | | | | | | |
| | | | | | | | | | | |
| | | | | | | | | | | |

# Matricula Copulatorum Parochialis Ecclesiae

Archi-Dioecesis

Anno 187

| Numerus ordinis | Annus, mensis et dies Copulationis | Sponsi et Sponsae: Nomen et Conditio ac Parentum | Loci originis et domicilii Numerus domus consignatus | Status: Aetas Mas | Aetas Fem | Status: ante nos valuit | Nomen et Cognomen Testium | Nomen, et Officium Copulantis | Num per mandatum, vel dispensat. [illegible] aliquo impedimento? | Observationes |
|---|---|---|---|---|---|---|---|---|---|---|
| | 1881 | | | | | | | | | |
| 1 | Februarii | | | | | | | | | |
| | 6a | | | | | | | | | |
| | | | 209 | | | | | | | |
| | 20 | | | | | | | | | |
| | | | 46. | | | | | | | |
| 11 | 2 | | | | | | | | | |
| | 10 postis | | 1642 | | | | | | | |
| 11 | 9 | | | | | | | | | |
| | | | 69 | | | | | | | |
| 11 | 8 | | | | | | | | | |
| | | | 111 | | | | | | | |
| | 1 Maii | | 165 | | | | | | | |
| 1 | 11 Maii | | 120 | | | | | | | |
| | | | 415 | | | | | | | |
| 19 | 10 | | 155 | | | | | | | |

# Matricula Copulatorum Parochialis Ecclesiae

Archi-Dioecesis

Anno 187

## Sponsi et Sponsae

| Numerus Ordinis | Annus, mensis, et dies Copulationis | Nomen et Cognomen Personarum | Locus originis et singularis Agnitionis ecclesiae corporatae | Status: Mens. | Status: Ann. | Status: coelebs vidua | Nomen et Cognomen Testium | Nomen, et Officium Copulantis | Num per indulgen. vel dispensat. in hoc vel aliquo impedimen. ? | Observationes. |
|---|---|---|---|---|---|---|---|---|---|---|
| | 1811 | | | | | | | | | |
| 2 | | | | | | | | | | |
| | | | | | | | | | | |
| | | | | | | | | | | |
| 11 | | | | | | | | | | |
| | | | | | | | | | | |
| 12 | | | | | | | | | | |
| | | | | | | | | | | |
| 13 | | | | | | | | | | |
| | | | | | | | | | | |
| 14 | | | | | | | | | | |
| | | | | | | | | | | |
| 15 | | | | | | | | | | |
| | | | | | | | | | | |
| 16 | | | | | | | | | | |
| | | | | | | | | | | |
| 17 | | | | | | | | | | |
| | | | | | | | | | | |
| 18 | | | | | | | | | | |
| | | | | | | | | | | |
| 19 | | | | | | | | | | |
| | | | | | | | | | | |
| 20 | | | | | | | | | | |
| | | | | | | | | | | |
| | | | | | | | | | | |
| 1 | 11 | | | | | | | | | |

# Matricula Copulatorum Parochialis Ecclesiae

Archi-Dioecesis

Anno 187

## Sponsi et Sponsae

| Numerus Ordinis | Acquisitionis et diei Copulationis | Nomen et Conditio et Parentum | Locus originis et domicilii, Numerus domus sequentes | Ritus: Religio | Ritus: Aetas | Ritus: coelebs vidua | Nomen et Conditio Testium | Nomen et officium Copulantis | Num[illegible] | Observationes |
|---|---|---|---|---|---|---|---|---|---|---|
| | | | | | | | | | | |
| | | | | | | | | | | |
| | | | | | | | | | | |

# Matricula Copulatorum Parochialis Ecclesiae

Archi-Dioecesis

Anno 187

| Numerus currens | Annus, mensis et dies Copulationis | Sponsi et Sponsae — Nomen et Cognomen ac Parentum | Locus natalis et dioecesis Numerus ordinis secundum | Status: Ille | Status: Ista | Status: coniugio | Status: viduo | Nomen et cognomen Copulantis | Num praemissis, vel dispensatis, de quibus in Impedimento? | Observationes. |
|---|---|---|---|---|---|---|---|---|---|---|
| | 187 | | | | | | | | | |
| 6 | Mai 21 | | | | | | | | | |
| 11 | | | | | | | | | | |
| 10 | 12 | | | | | | | | | |
| 31 | 1. | | | | | | | | | |
| 32. | 15 | | | | | | | | | |
| 33 | 20 | | | | | | | | | |
| 34 | 20 | | | | | | | | | |
| 35 | 20 | | | | | | | | | |

# Matricula Copulatorum Parochialis Ecclesiae

Archi-Dioecesis

Anno 187

## Sponsi et Sponsae

| Nomen et Conditio Testium | Nomen et Officium Copulantis | Num promulgatis vel dispensatis impedimento? | Observationes. |
|---|---|---|---|
| | | | |
| | | | |
| | | | |
| | | | |
| | | | |
| | | | |
| | | | |
| | | | |
| | | | |
| | | | |
| | | | |
| | | | |

Archi-Dioecesis Anno 187

A 2/6

| Nomen et Cognomen Defuncti | Nomen et Status Superstitis | Num praemissa confessione sacramentali mortuus? | Observationes |
|---|---|---|---|
| | | | |

# Matricula Copulatorum Parochialis Ecclesiae

Archi-Dioecesis

Anno 187

| Numerus currens | Annus, mensis et dies Copulationis | Sponsi et Sponsae — Nomen et Conditio ac Parentum | Status — Locus, regio et domus Numerus quae corrigitur | Status — Aetas | Status — coelebs vidua | Nomen et Officium Copulantis | Num promulgationes impetratae? Num aliquod impedimentum? | Observationes |
|---|---|---|---|---|---|---|---|---|
| | 151 | | | | | | | |
| 1 | | | | | | | | |
| | 1 | | | | | | | |
| | | | | | | | | |
| | 11 | | | | | | | |
| | | | | | | | | |
| | 10 | | | | | | | |
| 4 | 15 | | | | | | | |
| 5 | 13 | | | | | | | |
| 6 | 17 | | | | | | | |
| 7 | 17 | | | | | | | |

# Matricula Copulatorum Parochialis Ecclesiae

Archi-Dioecesis

Anno 187

| Numerus Currens | Annus diesque et locus Copulationis | Sponsi et Sponsae: Nomen et Conditio ac Parentum | Loca baptismi et data Nativitatis eorundem | Status: Religio | Status: Aetas | Status: Viduitas | Nomen et Conditio Testium | Nomen et Officium Copulantis | Num promulgationes vel dispensationes legitimae vel aliquod impedimentum? | Observationes. |
|---|---|---|---|---|---|---|---|---|---|---|
| | 187 | | | | | | | | | |
| 9 | | | | | | | | | | |
| | 29 | | | | | | | | | |
| | | | | | | | | | | |
| | | | | | | | | | | |
| |

# Matricula Copulatorum Parochialis Ecclesiae

## Archi-Dioecesis

## Anno 187

| Sponsi et Sponsae | | |

# Matricula Copulatorum Parochialis Ecclesiae

## Archi-Dioecesis . . . Anno 187

### Sponsi et Sponsae

| Num. Par. | Annus mensis, et dies Copulationis | Nomen et Cognomen et Parentum | Locus originis, et domicilii, Numerus domus eorundem | Religio | Aetas | Status coelebs, vidua | Nomen et Cognomen Testium | Nomen et Officium Copulantis | Num promulgationis vel dispensationis aut alterius impedimenti | Observationes. |
|---|---|---|---|---|---|---|---|---|---|---|
| | 1873 | | | | | | | | | |
| | 5. | | 192 | | 19 | 1 | | | | |
| | | | 191 | | 17 | 1 | | | | |
| | | | 19 | | 25 | 1 | | | | |
| | 12 | | 409 | | 19 | 1 | | | | |
| | | | 304 | | | 1 | | | | |
| 14 | 11 | | 108 | | 17 | 1 | | 79 | | |
| | | | 200 | | 18 | 1 | | | | |
| 25 | 12. | | 283 | | 18 | 1 | | | | |
| | | | 41 | | 19 | 1 | | | | |
| 6 | 14 | | 465 | | 17 | 1 | | | | |
| | | | | | 21 | 1 | | | | |
| 27. | 14. | | 356 | | 21 | 1 | | | | |
| | | | 121 | | | 1 | | | | |
| 4 | 11 | | 110 | | 17 | 1 | | | | |

# Matricula Copulatorum Parochialis Ecclesiae

Archi-Dioecesis

Anno 187

## Sponsi et Sponsae

| Numerus Currens | Annus, mensis et dies Copulationis | Nomen et Conditio ac Parentum | Locus, regio, et comitatus. Numerus consularis | Status: Religio | Status: Aetas | Status: caelebs vidua | Nomen et Officium Copulantis | Num promulgatus, vel dispensatus ab uno aut pluribus impedimentis? | Observationes |
|---|---|---|---|---|---|---|---|---|---|
| | 1812 | Kovács, Péter Gábor<br>Mengyas Veronika | Kiszáz<br>166 | ev. | 19 | 1 | Gabriel Pál | Pásztor | |
| 19 | 19 | Nagy, Sándor Mihály<br>ü. Pásztor, Éva k. | 18 | " | 16 | 1 | Mihály [illegible] | Vigyázó<br>Tanú | |
| | | Tóth, Ferenc Pál<br>Horváth Mária Zsu. | 401 | r. | 22 | 1 | [illegible] | | |
| 21 | 19 | Kis, Gábor Péter<br>Franko Teréz k. | 407 | " | 19 | 1 | Gabriel [illegible] | " | |
| | | Tóth, Károly Pál<br>ü. Berger Mária Zsu. | 259 | " | 18 | 1 | [illegible] | | |
| 21 | 19 | Nagy, Mihály György<br>ü. Kovács Teréz k. | 189 | " | 18 | 1 | Gabriel György | 44 | |
| | | Pál, Mihály György<br>ü. Katolik Zsófi Zsu. | 461 | " | 18 | 1 | Gabriel Pál | | |
| 22 | 21 | Tóth, Ferenc György<br>ü. Franczia Zsófi k. | 520 | " | 17 | 1 | [illegible] | 6 | |
| | | Pál, Mihály Mihály<br>ü. Berger Teréz Zsu. | 162 | " | 23 | 1 | Gabriel Pál | | |
| 1 | 21 | Gabriel, Gabriel György<br>ü. Bíró Mary Kata k. | 162 | " | 19 | 1 | [illegible] | 2 | |
| | | Tóth, Gábor Sándor<br>ü. Barna Katalin Zsu. | 2 | " | 24 | 1 | [illegible] | | |
| 24 | 21 | Nagy, Dániel Tóth<br>ü. Nagy Teréz Mária | 939 | " | 18 | 1 | Gabriel Pál | 6 | |
| | | Mihály Gábor Sándor<br>ü. Barna Katalin Zsu. | 1 | | | 1 | Gabriel [illegible] | | |
| 25 | 21 | Nagy, Lajos Lipót György<br>ü. Klárka Gabriel Mária | 94 | 1 | 21 | 1 | Sándor Sándor | 7 | |

# Matricula Copulatorum Parochialis Ecclesiae

Archi-Dioecesis

Anno 187

## Sponsi et Sponsae

| Numerus Ordinis | Annus, Mensis et Dies Copulationis | Nomen et Cognomen Parentum | Locus originis et domicilii Numerus aedium rectificatus | Status | | Nomen et Conditio Testium | Nomen et Officium Copulantis | Num per mulgata vel dispensata banna aut aliqua impedimenta? | Observationes. |
|---|---|---|---|---|---|---|---|---|---|
| | | | | Aet. | conjugii vidui | | | | |
| | 1872 | Joan. Jacob. Meister | Leipzig | 18 | 1 | Gerber Carl | Pfarrer | | |
| | 1 Oct | et Rahel Johanne Bär | 101 | Leipzig | | | | | |
| 36 | | Georg Heinrich Carl | | | | Gerber Heinrich | Superintendent | | |
| | | et Rahel Elisabeth Leipzig | 478 | 42 | 1 | | | | |
| | | Carl, Oscar Heinrich | | | | | | | |
| | | Landsberg Franz | 479 | 21 | 1 | Braga Franz | | | |
| 1 | | Marie Hermine Heinrich | | | | Eckert Carl | | | |
| | | et Eckert Rahel Leipzig | 208 | 19 | 1 | | | | |
| | | Joseph Leopold Ignaz | | | | | | | |
| | | et Anna Josepha Leipzig | [illegible] | 45 | 1 | Holzapfel Franz | | | |
| 38 | | Franz Leopold Carl | | 19 | 1 | Gerber Heinrich | Pfarrer | | |
| | | et Isabella Anna [illegible] | | | | | | | |
| | | Carl Georg Heinrich | | | | Hilbe Heinrich | | | |
| | 1 | et Johanna Barbara [illegible] | 362 | [illegible] | 1 | | | | |
| 39 | | Heinz, Ignatz Heinrich | 120 | 19 | 1 | Maier Franz | | | |
| | | et Anna Sophie [illegible] Leipzig | | | | | | | |
| | | Franz Leopold Leipzig | | | | Leipzig Franz | | | |
| | | et Rahel Elisabeth Leipzig | [illegible] | 18 | 1 | | | | |
| 40 | 1 | Franz, Georg Heinrich | | | | Meier Carl | | | |
| | | et Johanna Louise Leipzig | 59 | 45 | 1 | | | | |
| | | Heinz, Heinrich Franz | | | | | | | |
| | | et Anna Rahel Leipzig | [illegible] | 20 | 1 | [illegible] Heinrich | | | |
| 41 | 2 | Maria, Magdalena Franz | | | | Gerber Carl | | | |
| | | et Gerber Anna Leipzig | 501 | 43 | 1 | | | | |
| | | Carl Carl, Friedrich | | | | | | | |
| | | Hahn Leipzig | [illegible] | [illegible] | | Braga Franz | | | |
| 42 | 2 | Agnes Rahel Barbara | | | | | | | |
| | | et Hahn Leipzig | 314 | 4 | 1 | Hahn Heinrich | | | |

# Matricula Copulatorum Parochialis Ecclesiae

Archi-Dioecesis

Anno 187

## Sponsi et Sponsae

| Numerus Ordinis | Annus, mensis et dies Copulationis | Nomen et Conditio ac Parentum | Locus originis et habitationis Numerus domus consignationis | Status | | | Nomen et Conditio Testium | Nomen et officium Copulantis | Num promulgatum vel dispensatum impedimento? | Observationes |
|---|---|---|---|---|---|---|---|---|---|---|
| | 1882. | Sponsus, Kovács Pál | Kigyós | 44 | 18 | 1 | Kovács András | Tóth | | |
| | Novemb | és Kiss Zsuzsa fia. | 360 | | | | | Kigyós | | |
| 11 | 26 | Sponsa, [illegible] | 369 | " | 17 | 1. | Takonyi András | Kigyós | | |
| | | és [illegible] leánya | | | | | | lelkész | | |
| | | Sponsus, Kiss Pál | Kulpin | " | 25 | 1 | [illegible] | | | |
| | | és Kovácska Lipót fi. | 359 | | | | | | | |
| 14 | " 1 | Sponsa, Mayer Mária | Kigyós | " | 23 | 1 | Holcik János | Tóth | | |
| | | és Mayer Lipót l. | 481 | | | | | | | |
| | | Sponsus, Horján Kovács | 414 | " | | 1 | Domonyi György | | | |
| | | és Kovács Anna fia. | | | | | | | | |
| 45 | " 1 | Sponsa, Kiss Pál | 1. | " | 18 | 1 | Gregor András | Tóth | | |
| | | és Szentes Kata leánya. | | | | | | | | |
| | | Sponsus, Tóth György | 423 | " | | 1 | Kulcsik György | | | |
| | | és Kulcsik Mária fia. | | | | | | | | |
| 46 | " 1 | Sponsa, Kovács Pál | 480 | " | 18 | 1 | Kapás György | Tóth | | |
| | | és Nagy Zsuzsa l. | | | | | | | | |
| | | Sponsus, Nagy János | 206 | " | 18 | 1 | Takonyi András | | | |
| | | és Kovács Mária fia. | | | | | | | | |
| 47 | " 1. | Sponsa, Szentes Zsuzsa | 283 | " | 18 | 1 | Bíró Péter | Tóth | | |
| | | és Tóth Kata l. | | | | | | | | |
| | | Sponsus, Kovács Mihály | 437 | " | 22 | 1 | Tóth Pál | | | |
| | | és Kovács Mária l. | | | | | | | | |
| 48 | 28. | Sponsa, Szabó Kovács | 185 | " | 20 | 1 | Tóth András | Tóth | | |
| | | és Gonda Anna l. | | | | | | | | |
| | | Sponsus, Takonyi Kiss | Kigyós | " | 24 | | Kovács János | | | |
| 49 | " 1 | és Jolanka Zsuzsa fia | 223 | | | | | | | |
| | | Sponsa, Kovács Mária | Kigyós | " | 21 | 1 | Nagy Kiss | Tóth | | |
| | | és [illegible] | 412 | | | | | | | |

# Matricula Copulatorum Parochialis Ecclesiae

Archi-Dioecesis

Anno 187

## Sponsi et Sponsae

| Numerus currens | Dies natalis et annus | Nomen et cognomen Sponsi et Sponsae | Locus originis, et domicilium Parentes | Status | | | Nomen et Cognomen testium | Nomen et Officium Copulantis | Num promulgationes et dispensationes in gradibus impedientibus? | Observationes |
|---|---|---|---|---|---|---|---|---|---|---|
| | | | | | | | | | | |
| | | | | | | | | | | |
| | | | | | | | | | | |

Archi-Dioecesis Anno 187

A 2 / 6

| Nomen et Conditio Testium | Nomen, et Officium Copulantis | Num promulgata vel dispensata impedimento ? | Observationes |
|---|---|---|---|
| | | | |

# Matricula Copulatorum Parochialis Ecclesiae

## Archi-Dioecesis

## Anno 187

| Numeris Currentibus | Mensis, quo sit ac dies Copulationis | Sponsi et Sponsae — Nomen et Cognomen ac Parentum | Loci, originis et domicilii Numerus domus eorundem | Aetas | | Status coelebs vidua | Nomen et Cognomen Testium | Nomen et Officium Copulantis | Num promulgatum, vel dispensatum aliud impedimentum? | Observationes |
|---|---|---|---|---|---|---|---|---|---|---|
| 1 | 1885 | | | | | | | | | |
| | | | | | | | | | | |
| | | | | | | | | | | |
| |

# Matricula Copulatorum Parochialis Ecclesiae

Archi-Dioecesis

Anno 187

## Sponsi et Sponsae

| Numerus Ordinis | Annus, mensis, et dies Copulationis | Nomen et Conditio ac Parentum | Locus originis et domus de quibus testimonia requirenda | Status | | | Nomen et Conditio Testium | Nomen et Officium Copulantis | Num promulgationes vel dispensationes impedimentorum? | Observationes |
|---|---|---|---|---|---|---|---|---|---|---|
| | | | | | | | | | | |
| | 1883 | Molnár Mihály, Kovács | Kígyós | | | / | Szilágyi József | Szilágyi Károly | | |
| | Április | Erzsébet özvegye | 230 | özv. | | | | | | |
| 8 | | Molnár Erzsébet, Molnár | | | | | Szalay György | ev. lelkész | | |
| | 15 | Mária özvegye | 429 | " | " | / | | | | |
| | | Kovács Mihály, Gyurka | | | | | | | | |
| | | Mária özvegye | 206 | " | 44 | / | Varga János | | | |
| 9 | 15 | Domonyi Mária, Szabó | | | | | Domonyi Péter | | | |
| | | Andrási özvegye | 212 | " | 41 | / | | | | |
| | | Péter, Mihály és Molnár | | | | | | | | |
| | | és Szilágyi Teréz fia | 144 | " | 21 | / | Mihályfy Andrási | | | |
| 10 | 22 | Andrási Mihály Péter | | | | | Molnár Pál | | | |
| | | " Valaska Katalinlánya | " | " | 19 | / | | | | |
| | | Andrási, Molnár Andrási | | | | | | | | |
| | | és Domonyi Kata fia | 32 | " | 22 | / | Kovács Pál | | | |
| 11 | 24 | Péter, Mihály Andrási | | | | | Kálal Pál | | | |
| | | " Vegyes Mária leánya | 491 | " | 19 | / | | | | |
| | | Pál Mihály Pál és Horváth | | | | | Pál Péter | | | |
| | | Katalin fia | 201 | " | 23 | / | Horváth Pál | | | |
| 12 | 24 | Katalin, Domonyi György | | | | | | | | |
| | | " Molnár Teréz leánya | 192 | " | 20 | / | | | | |
| | | Andrási, Mihály Andrási | | | | | Domonyi Mihály | | | |
| | | és Vegyes Mária fia | 491 | " | 23 | / | | | | |
| 13 | 24 | Mária, Mihály Andrási | | | | | Andrási Péter | | | |
| | | és Domonyi Kata leánya | 32 | " | 19 | / | | | | |
| | | Andrási, Vegyes Mihály | | | | | | | | |
| | | és Szilágyi Teréz fia | 42 | " | 20 | / | Domonyi György | | | |
| 14 | 26 | Teréz, Mihály Molnár | | | | | | | | |
| | | és Domonyi Mária leánya | 144 | " | 19 | / | Bíró Imre | | | |

# Matricula Copulatorum Parochialis Ecclesiae

Archi-Dioecesis

Anno 187

| Numerus Currens | Nomen et Cognomen Copulandorum | Sponsi et Sponsae: Nomen et Conditio ac Parentum | Locus originis et domicilii Numerus domus eorundem | Sponsi et Sponsae: Status: Ledig | Alter | Status: coelebs viduus | Nomen et Conditio Testium | Nomen et Officium Copulantis | Num promulgati, vel dispensati ab banns vel aliquo impedimento? | Observationes |
|---|---|---|---|---|---|---|---|---|---|---|
| | 18 | | | | | | | | | |
| 18 | | | 144 | | | | | | | |
| | | | 189 | | | | | | | |
| | | | | | | | | | | |
| 16 | | | | | | | | | | |
| | | | | | | | | | | |
| 17 | | | 496 | | | | | | | |
| | | | | | | | | | | |
| 18 | | | 122 | | | | | | | |
| | | | | | | | | | | |
| 19 | | | 94 | | | | | | | |
| | | | 170 | | | | | | | |
| 20 | | | 22 | | | | | | | |
| | | | 106 | | | | | | | |
| 21 | 10 | | 52 | | | | | | | |

# Matricula Copulatorum Parochialis Ecclesiae

Archi-Dioecesis

Anno 187

## Sponsi et Sponsae

| Numerus Currens | Mensis et dies Copulationis | Nomen et Conditio ac Parentum | Locus originis et domicilii Numerus domus eorundem | Status: Regio | Status: Actus | Status: caelebs vidua | Nomen et Conditio Testium | Nomen et Officium Copulantis | Num proclamatis, vel dispensatum aut quid impedimenti? | Observationes |
|---|---|---|---|---|---|---|---|---|---|---|
| | 1893 | György ... | Kolpa | cat | 18 | 1 | ... | ... | | |
| | május | ... | 178 | | | | | | | |
| 22 | 12. | ... | Kápta | " | 16 | 1 | ... | ... | | |
| | | ... | 62 | | | | | | | |
| | Július | György, ... | 240 | " | 20 | 1 | ... | | | |
| 23 | 2. | ... | 170 | | 22 | 1 | ... | | | |
| | | ... | | | | | | | | |
| | Augusz | ... | Kápta | " | 21 | 1 | ... | | | |
| 24 | 5 | ... | Kápta | " | 19 | 1 | ... | | | |
| | | ... | | | | | | | | |
| | Septemb. | ... | | " | 23 | 1 | ... | | | |
| 25 | 9 | ... | 261 | " | 19 | 1 | ... | | | |
| | | ... | | | | | | | | |
| | Octob. | ... | Kápta | " | 30 | | 1 | ... | | |
| 26 | 8 | ... | | " | 19 | 1 | ... | | | |
| | | ... | | | | | | | | |
| | Novemb. | ... | Kápta | " | 23 | 1 | ... | | | |
| 27 | 11 | ... | 134 | | | | | | | |
| | | ... | 562 | " | 18 | 1 | ... | | | |
| | | ... | | | | | | | | |
| 28 | 11 | ... | 452 | " | 18 | 1 | ... | | | |
| | | ... | 4 | " | 19 | 1 | ... | | | |

# Matricula Copulatorum Parochialis Ecclesiae ... Archi-Dioecesis ... Anno 187...

## Sponsi et Sponsae

| Numerus Currens | Annus, mensis, et dies Copulationis | Nomen et Conditio Parentum | Locus, origines, et domicilii, Numerus Domus notandus | Ritus | Aetas | Status: coelebs | Status: viduus | Nomen et Cognomen Testium | Nomen et Officium Copulantis | Num promulgati, vel dispensati in banns vel aliquo impedimento? | Observationes. |
|---|---|---|---|---|---|---|---|---|---|---|---|
| | 1883 | | | | | | | | | | |
| 29 | November | | | | | | | | | | |
| 13 | | | | | | | | | | | |
| | | | | | | | | | | | |
| 30 | 19 | | | | | | | | | | |
| | | | | | | | | | | | |
| 1 | 19 | | | | | | | | | | |
| | | | | | | | | | | | |
| | 20 | | | | | | | | | | |
| | | | | | | | | | | | |
| 3 | 20 | | | | | | | | | | |
| | | | | | | | | | | | |
| 14 | 0 | | | | | | | | | | |
| | | | | | | | | | | | |
| 25 | 25 | | | | | | | | | | |

# Matricula Copulatorum Parochialis Ecclesiae

## Archi-Dioecesis

## Anno 187

### Sponsi et Sponsae

| Num. Par. Curr. | Nomen et Cognomen Parentum | Status | Nomen et Conditio Testium | Nomen et Officium Copulantis | Num promulgationis | Observationes |
|---|---|---|---|---|---|---|
| | | | | | | |

Archi-Dioecesis Anno 187

| Nomen et Conditio Testium | Nomen et Officium Copulantis | Num proclamatis, vel dispensatum de iis aut aliquo impedimento? | Observationes. |
|---|---|---|---|
| | | | |

# Matricula Copulatorum Parochialis Ecclesiae

Archi-Dioecesis

Anno 187

| Numerus Currens | Annus, mensis, et dies Copulationis | Sponsi et Sponsae: Nomen et Conditio ac Parentum | Locus originis et domicil. Numerus domus eorundem | Religio | Aetas | Status: coelebs | Status: viduus | Nomen et Conditio Testium | Numerus Copulantis | Num promulgatis, ... habitus vel aliquo impedimento? | Observationes. |
|---|---|---|---|---|---|---|---|---|---|---|---|
| | 1884 | | | | | | | | | | |
| 1 | Januar 6. | | 162 | | 17 | 1 | | | | | |
| 2 | 3 | | 416 | | 19 | 1 | | | | | |
| | | | 417 | | 19 | 1 | | | | | |
| 3 | 8 | | 252 | | 25 | X | 1 | | | | |
| | | | 510 | | 20 | 1 | | | | | |
| 4 | 10. | | | | 23 | 1 | | | | | |
| | | | | | 21 | 1 | | | | | |
| 5 | 10 | | | | 18 | 1 | | | | | |
| | | | 48 | | 19 | 1 | | | | | |
| 6 | 10 | | 48 | | 24 | 1 | | | | | |
| | | | 42 | | 20 | 1 | | | | | |
| 7 | 13 | | 53 | | 23 | 1 | | | | | |
| | | | 239 | | 19 | 1 | | | | | |

# Matricula Copulatorum Parochialis Ecclesiae

Archi-Dioecesis

Anno 187

| Numerus Currens | Anni, mensis, et dies Copulationis | Sponsi et Sponsae: Nomen, Conditio ac Parentum | Loca originis et domicilii. Numerus domus eorundem | Status: Religio | Status: Aetas | Status: Coelebs vidua | Nomen et Cognomen Testium | Nomen et Cognomen Copulantis | Num. paroch. pat. vel dispens. in … impedimento? | Observationes |
|---|---|---|---|---|---|---|---|---|---|---|
| | 1874 | | | | | | | | | |
| 1 | Januar | | | | | | | | | |
| | 15 | | | | | | | | | |
| | | | | | | | | | | |
| 9 | 15 | | | | | | | | | |
| | | | | | | | | | | |
| 10 | 15 | | | | | | | | | |
| | | | | | | | | | | |
| 11 | 20 | | | | | | | | | |
| | | | | | | | | | | |
| 12 | 24 | | | | | | | | | |
| | | | | | | | | | | |
| 13 | 27 | | | | | | | | | |
| | | | | | | | | | | |
| 14 | 27 | | | | | | | | | |

# Matricula Copulatorum Parochialis Ecclesiae

Archi-Dioecesis

Anno 187

| Numerus Currens | Annus mensis et dies Copulationis | Sponsi et Sponsae — Nomen et Conditio ac Parentum | Loous, regnum et quem ritus Numerus servandum | Status — Ritus | Status — Aetas | Status — coelebs vidua | Nomen et Officium Copulantis | Num. quo in gradu ad [illegible] | Observationes |
|---|---|---|---|---|---|---|---|---|---|
| | 1881 | Simon, Simon Simonek et Mariae Eisenbeck filia | Kirchn. Kirgis 379 | cv. | 18 | / | Simon Schäfer | Schäfer | |
| 15 | | Mária, Varró Mihály et Grabauer Mária f. | 217. | " | 17 | / | Verheiratet | Trigges selbst | |
| | 12 Febr | Verebey Simon, Schmidt Mária özvegye | Ob. Pfarrk. | " | 47 | ✗ / | Leichenmeister | | |
| 16 | | Kohl Ferenc, Mihalek Zsuzsi özvegy | Kirgis | " | 41 | ✗ / | Mayer Pál | " | |
| | | Simon, Nebusky Mária és Nebusky Anna fiú. | Ob. Kovar Alpár | Kath | 28 | / | Mayer Schreib | | |
| 17 | 17. | Mayer, Mayerek Pál et Mayer Mária f. | Alpár | cv. | 25 | / | Kolesik Mihály | " | |
| | | Simon Mihálek Schmidt Mária özvegye | Simon 135 | cv. | 45 | / | Schmidt Schreib | | |
| 18 | 24 | Bartók Mária, Simon Mihály özvegye | 81 | " | 45 | / | Vorn Pfarr. | " | |
| | 1881 | Mihály, Mayer Mihály et Mayer Mária f. | 43 | " | 22 | / | Harpány Schreib | | |
| 19 | 27 | Kalalics, Mayer Pál et Kolesik Simon f. | 43 | " | 11 | / | Mayer Pál | " | |
| | | Mihály Mihály Simon Kalalics özvegye | 130 | " | 52 | / | Pap Schreib | | |
| 20 | 27 | Schreiber Kalalics, Mayer Pál özvegye | 367 | " | 48 | / | Franko Simon | " | |
| | | Pál, Mayer Péter és Kalalics Anna fia | Simon | " | 21 | / | Mayer Péter | | |
| 21 | 27 | Mária, Pálik Mihály és Ozmek Kalalics f. | Kirgis | " | 19 | / | Schreiber Andreas | " | |

# Matricula Copulatorum Parochialis Ecclesiae

## Archi-Dioecesis Anno 187

### Sponsi et Sponsae

| Numer. ord. | Tempus matrim. et dies Copulationis | Nomen et Cognomen Parentum | Locus originis et domicilii Numerus domus eorundem | Status: Religio | Status: Aetas | Status: caelebs vidua | Nomen et Officium Copulantis | Num promulgati, dispensati impediti | Observationes. |
|---|---|---|---|---|---|---|---|---|---|
| | 1884 | Ivkovics, Mihovilkó | Fiume | " | 19 | / | | | |
| | April | Ivanka Kalchich fil. | 330 | | | | | | |
| 27 | 28. | Tomasevic, Matthaeus | 114 | " | 19 | / | | | |
| | | Maria Anna Kaizer | | | | | | | |
| | | Mayer, Michael, Victor | | | | | | | |
| | | Anna Evangel. | 49 | " | 45 | + | / | | |
| 27 | 29 | Kóra, Kubik Georg | | | | | | | |
| | | Virag Katha fil. | 5 | " | 23 | / | | | |
| | | Jakobsevsky Josef | | | | | | | |
| | 1 Maja | Skaricik Anna fil. | 325 | " | 22 | / | | | |
| 24 | 1 | Gabriel Barbara Katharina | | | | | | | |
| | | Handelsgattin fil. | 937 | " | 20 | / | | | |
| | | Franz Filko Tomas ei | 315 | " | 22 | / | | | |
| 15 | 1. | Agnesska Filko fil. | | | | | | | |
| | | Kalchik, Tomasevic | 389 | " | 20 | / | | | |
| | | ei Simon Maria fil. | | | | | | | |
| | | Tomas, Filko Tomas | | | | | | | |
| | | ei Agnesska Filko fil. | 315 | " | 24 | / | | | |
| 26 | 1. | Tomasevic Thomas Georg | | | | | | | |
| | | ei Nikolaus Ernestine fil. | 43 | " | 18 | / | | | |
| | | Mihelich, Mark Simon | | | | | | | |
| 27 | 28 | ei Tomasevic Thomas fil. | 19 | " | 22 | / | | | |
| | | Kalchik, Tomasevic Josef | | | | | | | |
| | | ei Tomasevic Maria fil. | 63 | " | 19 | / | | | |
| | | Simon, Agnesska Simon | | | | | | | |
| 28 | 11 | ei Stefanko Anna fil. | 291 | " | 18 | / | | | |
| | | Anna Mayer Andreas | | | | | | | |
| | | ei Medanich Tomasevic | 193 | " | 19 | / | | | |

# Matricula Copulatorum Parochialis Ecclesiae

Archi-Dioecesis Anno 187

## Sponsi et Sponsae

| Numerus Currens | Annus, mensis, et dies Copulationis | Nomen et Conditio Parentum | Locus originis et numerus Numerus loculi catastici | Status: Regnic | Status: Actus | Status: coelebs vidua | Nomen et Conditio Testium | Nomen et Officium Copulantis | Num promulgatis, vel dispensatis in [illegible] impedimento? | Observationes. |
|---|---|---|---|---|---|---|---|---|---|---|
| | 1884 | | | | | | | | | |
| 19 | | | 476 | | 23 | | | | | |
| | | | 195 | | 19 | | | | | |
| | | | 376 | | 14 | | | | | |
| 20 | 22 | | | | 18 | | | | | |
| | | | 351 | | 41 | | | | | |
| 21 | 18 | | 354 | | 41 | | | | | |
| | | | 372 | | 14 | | | | | |
| 22 | 29 | | 451 | | 16 | | | | | |
| | | | 5 | | 10 | | | | | |
| 23 | 3 | | 101 | | 19 | | | | | |
| | | | 477 | | 22 | | | | | |
| 24 | 15 | | 489 | | 21 | | | | | |
| | | | 122 | | 61 | | | | | |
| 25 | 13 | | 184 | | 23 | | | | | |

# Matricula Copulatorum Parochialis Ecclesiae

Archi-Dioecesis

Anno 187

## Sponsi et Sponsae

| Num. rus Curr. | Anno, mensis, et dies Copulationis | Nomen et Conditio Partium | Locus nativitatis et Numerus domus ubi habitant | Status | | | Nomen et Conditio Testium | Nomen. et Officium Copulantis | Num promulgatio vel dispensatio impedimenti | Observationes. |
|---|---|---|---|---|---|---|---|---|---|---|
| | | | | | | coelebs vidua | | | | |
| | 1859 | Péter, György Tanár | Szeged | 22 | | 1 | Mészáros György | Plébános | | |
| | 6 Október | és Kiss Anna fia | | | | | | | | |
| 34 | | Leonhardt, Mária Cseléd | Szeged | 19 | | 1 | Pallós Péter | | | |
| | 16 | és Kiss Anna | | | | | | | | |
| | Nov. | Pál, Szabadalt Pál és | | | | | Varga György | | | |
| 9 | | Katika Mária Gia. | 342 | 22 | | 1 | | " | | |
| 9 | | Mária, Mihály Gyalogos | | | | | Mészáros Pál | | | |
| | | és Mészáros Teréz | 398 | 20 | | 1 | | | | |
| | | Tóth, Péter Mihály | | | | | Földes Mihály | | | |
| | | és Nagy Kata fia | 230 | 19 | | 1 | | " | | |
| 37 | 9 | Kalocsai, Lambert Gyalogos | | | | | Mészáros Pál | | | |
| | | és Mészáros Teréz | 398 | 19 | | 1 | | | | |
| | | Földes Mihály, Vagyis | | | | | Földes Mihály | | | |
| | | Kata özvegye. | 191 | 31 | | 1 | | | | |
| 39 | 13 | Tóth, Mihály Tímár | | | | | Tóth György Péter | " | | |
| | | és Tóth György Kata | 95 | 17 | | 1 | | | | |
| | | Tóth, Sándor Tímár | | | | | Szűcs Tímár | | | |
| | | és Bálint Kata fia | Szeged | 22 | | 1 | | | | |
| 110 | 13 | Nagy, Tamás Pál és | Kiszombor | | | | Szűcs Tímár | " | | |
| | | Tóth Erzsébet Anna | 314 | 22 | | 1 | Varga Tímár | | | |
| | | Tímár, Péter György Mihály | 265 | 21 | | 1 | Kardos Mihály | | | |
| 111 | 16 | és Csonka Mária fia | | | | | Varga Tímár | | | |
| | | István Károly Tímár | 172 | 21 | | 1 | | | | |
| | | Horváth Károly Gazda | | | | | Papp Péter | | | |
| 112 | 16 | és Fekete Teréz fia | 81 | 17 | | 1 | Földes Mihály | " | | |
| | | Nagy, Márton Mihály | | | | | | | | |
| | | és Kovács Teréz | | | | | | | | |

# Matricula Copulatorum Parochialis Ecclesiae

# Archi-Dioecesis

Anno 187

| Numerus Currens | Dies mensis quo data sunt Dimissoria | Sponsi et Sponsae — Nomen et Conditio Parentum | Locus, ex quo oriundi et domicilium habent | Religio | Aetas | Status | Nomen et Conditio Testium | Nomen et Officium Copulantis | Num praemissa valuerint denuntiationes ante matrimonium? | Observationes. |
|---|---|---|---|---|---|---|---|---|---|---|
| | 1884 | | | | | | | | | |
| 43 | November 18 | | | | | | | | | |
| 44 | 20 | | | | | | | | | |
| 45 | 20 | | | | | | | | | |
| 41 | 23 | | | | | | | | | |
| 42 | 23 | | | | | | | | | |
| 48 | 25 | | | | | | | | | |
| 49 | 25 | | | | | | | | | |

# Matricula Copulatorum Parochialis Ecclesiae

Archi-Dioecesis

Anno 187

## Sponsi et Sponsae

| Num. Ord. | Anni, menses et dies Copulationis | Nomen et Cognomen Parentum | Locus natalis, parochia, Numerus domus et comitatus | Status: ∞ | Status: ⚭ | Status: vidua/us | Nomen et Cognomen Testium | Nomen et Officium Copulantis | Num promulgationes vel dispensatae hanc et aliquos impedimenta? | Observationes |
|---|---|---|---|---|---|---|---|---|---|---|
| | 1884 | Ferenc Ferenc et Mária<br>és Simon Zsuzsa ef | Kiszombor<br>67 | cs. | 24 | / | Szlyitka Ferenc<br>et Mária Kelemen | Keltezi Pap<br>Keltezi | | |
| 10 | Novemb<br>15 | Antal Mátyás György<br>és Molnár Erzsébet l. | 298 | " | 20 | / | Szlyitka Ferenc<br>et Mária Kelemen | Keltezi | | |
| | | Molnár, Sándor et Mária<br>et Martin et Mária ejus | 194 | " | 18 | / | | | | |
| 11 | 27 | Mária, Márton et Teréz<br>és Kelemen et Mária l. | 39 | " | 18 | / | Ferenc Zsuzsi | " | | |
| | | Szabó, Zsivák Ferenc<br>és Nagy Mária ejus | 32 | " | 23 | / | Kelemen Pál | | | |
| 12 | 27 | Ferenc Szlyitka Mátyás<br>és Pálfi Mária l. | 857 | " | 19 | / | Szlyitka Ferenc | " | | |
| | | Zsivák Kelemen Mihály<br>és Szabó Zsuzsa ejus | 243 | " | 21 | / | Ferenc Zsuzsi | | | |
| 13 | 27 | Ferenc Szlyitka Mátyás<br>és Papp Zsuzsa l. | 357 | " | 16 | / | Gregor András | | | |

Anno millesimo octingentesimo Keltezi:

Kiszombor, 1884 Decembr 24-dik

Molnár Ferenc

ev. Keltezi

Archi-Dioecesis Anno 187

A 2/b

| Nomen et Conditio Testium | Nomen et Officium Deputati | Num prorogata et Deputatus [illegible] | Observationes |
|---|---|---|---|
| | | | |

A Kassai ág. hit. ev. egyház

1895. évi esperesi hasa Kimutatási

mellékletei.

# Matricula Copulatorum Parochialis Ecclesiae

Archi-Dioecesis

Anno 187

| Numerus Currens | Tempus matrimonii et dies Copulationis | Sponsi et Sponsae: Nomen et Conditio ac Parentum | Locus, originis, et domicilii, Numerus domus eorundem | Religio | Aetas | Status coelebs viduus | Nomen et Conditio Testium | Nomen et Officium Copulantis | Num promulgatis, vel dispensatis in banns vel aliquo impedimento? | Observationes |
|---|---|---|---|---|---|---|---|---|---|---|
| 1. | 1885 Januar 6. | Tóth, Gyula Tóth es Kovács Mária fia. | Kápolna 231 | gör. kath. | 22 | 1 | Tóth Gyula Kovács Mihály | Schulzer Gergely ev. lelkész | | |
| 2. | 6. | Kolozsi Tóth, Károly Tóth es Kovács Mária fia. | 518 | " | 30 | 1 | Kolozsi Tóth Ferenc Tóth | " | | |
| 3. | 8. | Tóth, Albert Tóth es Szabó Rozália fia. | 43 | " | 22 | 1 | Tóth [illegible] Tóth [illegible] | " | | |
| 4. | 11. | Kiss, Ferenc Kiss es Tóth Erzsébet fia. | 364 | " | 23 | 1 | Kiss Mihály Tóth Sándor | " | | |
| 5. | 15. | Kiss, Gábor Kiss es Kovács Mária leánya | 11 | " | 21 | 1 | Tóth Tamás Kiss Mihály | " | | |
| 6. | 15. | Tóth, Mihály Tóth es Kovács Mária leánya | 412 | " | 19 | 1 | Tóth Gyula Kovács Mihály | " | | |
| 7. | 18. | Tóth, Károly Tóth es Szabó Mária fia | 241 | " | 19 | 1 | Kiss Mihály Kovács Mihály | " | | |
| 8. | 19. | Tóth, Károly Tóth es Szabó Mária fia | 505 | " | 19 | 1 | Kiss Mihály Tóth Sándor | " | | |

# Matricula Copulatorum Parochialis Ecclesiae

Archi-Dioecesis

Anno 187

| Numerus Currens | Dies mensis et locus Copulationis | Sponsi et Sponsae: Nomen et Conditio ac Parentum | Loco originis et domicilii Numerus animarum secundum | Religio | Aetas | Status: coelebs vidua | Nomen et Conditio Testium | Nomen et Officium Copulantis | Numerus adigraphi vel loci paginae matrimonialis ubi adnotatum est | Observationes |
|---|---|---|---|---|---|---|---|---|---|---|
| | 1875 | | | | | | | | | |
| 8 | 18 | | | | | | | | | |
| 9 | 2. | | | | | | | | | |
| | Febr. | | | | | | | | | |
| 10. | 10. | | | | | | | | | |
| 11 | 10 | | | | | | | | | |
| 12 | April 19 | | | | | | | | | |
| 13 | 19. | | | | | | | | | |
| 14 | 19. | | | | | | | | | |

# Matricula Copulatorum Parochialis Ecclesiae

Archi-Dioecesis

Anno 187

## Sponsi et Sponsae

| Numerus Currens | Dies, mensis et annus Copulationis | Nomen et Conditio ac Parentum | Locus, origo, et domicilium Numerus domus eorundem | Status Rerum | Status Aetas | Status conditio vidua | Nomen et Conditio Testium | Nomen et Officium Copulantis | Nomen vulgare et cognomen nativum, si mutatum fuerit | Observationes |
|---|---|---|---|---|---|---|---|---|---|---|
| | 1885 | György, Istvánffy Pál | 137 | [illegible] | 19 | 1 | Istvánffy Pál | Balthasar Béla | | |
| 10 | [illegible] | Balog, Mária [illegible] | | | | | Szentes György | [illegible] | | |
| | 11 | Imrovics, Molyóthoroz [illegible] | 190 | " | 17 | 1 | | | | |
| | 1 Nov. | Molyóthoroz, Nadarday [illegible] | 111 | " | 2 | 1 | Pál Tivadar | | | |
| 11 | 3 | Ungvári, Orvosdeputátus [illegible] | 33 | " | 19 | 1 | Nemzeti Tivadar | " | | |
| | | Tivadar Lajos Tivadar | 89 | " | 19 | 1 | Horváth Pál | | | |
| 12 | 3. | Ivan, Parobek [illegible] | 33 | " | 17 | 1 | Nemzeti Tivadar | " | | |
| | | Molyóthoroz, Hungarus Tivadar | Lipse | " | 24 | 1 | Tivadarffy Lidia | | | |
| 13 | 10 | Ivan Pál Tivadar [illegible] | Nyitra | " | 21 | 1 | Hungarus Tivadar | " | | |
| | | Ferdinánd Ivan [illegible] | Hungary | | | | | | | |
| | | Pál, Margit Tivadar [illegible] | Lipse | " | 27 | 1 | Tivadar Tivadar | | | |
| 14 | 11 | Valentin [illegible] | | | | | Nemzeti Pál | | | |
| | | Pál Tivadar, Orvos [illegible] | 28 | " | 24 | 1 | | | | |
| | | Molyóthoroz Pál Tivadar | | " | 28 | 1 | Miller Tivadar | | | |
| 15 | 11 | [illegible] Tivadar [illegible] | 442 | " | 21 | 1 | Nemzeti Pál | 1 | | |
| | | Pál Tivadar, Molyóthoroz [illegible] | | | | | | 1 | | |
| | | Tivadar Ivanka Tivadar | | " | 25 | 1 | Nemzeti Pál | | | |
| 16 | 11 | [illegible] Tivadar [illegible] | 11 | " | 22 | 1 | Tivadar Tivadar | 1 | | |

# Matricula Copulatorum Parochialis Ecclesiae

Archi-Dioecesis

Anno 187

## Sponsi et Sponsae

| Numerus Currens | Annus, mensis, et dies Copulationis | Nomen et Cognomen Parentum | Locus originis et domicilium Numerus domus coloratum | Religio | Aetas | Status coelebs vidua | Nomen et Cognomen Testium | Nomen et Officium Parochi | Numerus legationis ... | Observationes |
|---|---|---|---|---|---|---|---|---|---|---|
| | 1875 | | | | | | | | | |
| | | | | | | | | | | |
| | | | | | | | | | | |
| |

# Matricula Copulatorum Parochialis Ecclesiae

Archi-Dioecesis

Anno 187

| Numerus Currens | Annus mensis, et dies Copulationis | Sponsi et Sponsae: Nomen et Conditio ac Parentum | Loens, originis, et domicilii, Numerus hujus eorundem | Religio | Aetas | Status: coelebs | Status: vidua | Nomen et Officium Copulantis | Num promulgatis, vel dispensatis impedimentis? | Observationes |
|---|---|---|---|---|---|---|---|---|---|---|
| | 18[illegible] | [illegible] | [illegible] | [illegible] | [illegible] | | / | [illegible] | | |
| 29 | 1 Maj[illegible] 19. | [illegible] | [illegible] | [illegible] | 44 | | / | [illegible] | | |
| | | [illegible] | [illegible] | [illegible] | [illegible] | / | | [illegible] | | |
| 30 | 25. | [illegible] | [illegible] | [illegible] | [illegible] | | / | [illegible] | | |
| | [illegible] | [illegible] | [illegible] | [illegible] | [illegible] | | / | [illegible] | | |
| 31 | 21. | [illegible] | [illegible] | [illegible] | [illegible] | | / | [illegible] | | |
| | [illegible] | [illegible] | 413 | [illegible] | 11 | | / | [illegible] | | |
| 32 | 12. | [illegible] | [illegible] | [illegible] | 43 | | / | [illegible] | | |
| | [illegible] | [illegible] | 263 | [illegible] | 43 | | / | [illegible] | | |
| 33 | 13. | [illegible] | 503 | [illegible] | 44 | | / | [illegible] | | |
| | | [illegible] | [illegible] 159 | [illegible] | 43 | / | | [illegible] | | |
| 34. | 24 | [illegible] | [illegible] 463. | [illegible] | 24 | | / | [illegible] | | |
| | [illegible] | [illegible] | [illegible] | [illegible] | [illegible] | | / | [illegible] | | |
| 35 | 25. | [illegible] | [illegible] | [illegible] | 19 | | / | [illegible] | | |

# Matricula Copulatorum Parochialis Ecclesiae

Archi-Dioecesis

Anno 187

## Sponsi et Sponsae

| Numerus Currens | Dies mensis, et locus Copulationis | Nomen et Conditio ac Parentum | Natus | Status | Nomen et Conditio Testium | Nomen et Officium Copulantis | Num praemissis vel impedimentis matrimonium impedimentum? | Observationes |
|---|---|---|---|---|---|---|---|---|
| | 1885 | Mihály, Kulich György | Kozár | 18 | Kocsis Mihály | Schön, Pfarr. | | |
| 6 | Oktober, | és Szappi Kocsis Éva. | 194. | | | | | |
| | 18. | Lang, Paulus Mihály | 200 | 16 | Varró Tivadar | ex officio | | |
| | | és Hajdu Mihály Mária k. | | | | | | |
| | | Mihalovits György, Polák | 180. | 21 | Mihalovits Pál | | | |
| | | Tura özvegy | | | | | | |
| 38 | " | Simon, Mihály György | 244 | 17 | Varga Tivadar | " | | |
| | | és Kovács Mária k. | | | | | | |
| | | Tóth, Ferenc Pál és | Kisbér | 23 | | | | |
| | | Horst Krisztina özv. | Major | | Szerencsy Tóthné | | | |
| 38 | " 3' | Lugos, Ferenc Tivadar | Pinaire | 21 | Szapek Tóthné | " | | |
| | | és Németh Mária k. | Major | | | | | |
| | Vacat. | Mihály, Kocsis Mihály | Kozár | | Varga Andrásné | | | |
| | | és Kovács Anna özv. | 184 | | | | | |
| 39. | 12. | Lang, Tivadar Simon | " | 18 | Papp Andrásné | " | | |
| | | Mihalovits Polák k. | 340 | | | | | |
| | | György, Szerencsi György | 405 | 19 | Németh Pál | | | |
| | | és Vogel Mária özv. | | | | | | |
| 41 | 15. | Mihály Pálmai Tivadar | 163 | 17 | Mihályi Tivadar | " | | |
| | | és Kocsi Mária k. | | | | | | |
| | | Pál Petrovka Mihály | 92 | 25 | Varga András | | | |
| | | és Varga Zsuzsa özv. | | | | | | |
| 41 | 6' | Kiss, Mihály Tivadar | 70. | 15 | Dubrovnik György | " | | |
| | | és Mihályi Mária k. | | | | | | |
| | | Mihály, Simon Mihály | 62 | 22 | Polgárik Ferenc | | | |
| 42. | 4' | és Szerencsi Zsuzsa özv. | | | | | | |
| | | Kiss, Kristóf | 5 | 19 | Szabó Mihály | " | | |
| | | és Varga Zsuzsa k. | | | | | | |

# Matricula Copulatorum Parochialis Ecclesiae

Archi-Dioecesis

Anno 187

| Numerus Currens | Annus, mensis, et dies Celebrationis | Sponsi et Sponsae: Nomen et Conditio ac Parentum | Locus originis, et domicilium. Numerus quo notantur | Status: ♂ | Status: ♀ | Nomen et cognomen Testium | Nomen et officium Celebrantis | Num pro ea parte dispensatum sit, aut aliud impedimentum? | Observationes |
|---|---|---|---|---|---|---|---|---|---|
| | 1875 | | | | | | | | |
| 43 | Januar 19 | | | | | | | | |
| 44 | 19 | | | | | | | | |
| 45 | 22 | | | | | | | | |
| 46. | 22 | | | | | | | | |
| 47. | 24 | | | | | | | | |
| 48. | 24. | | | | | | | | |
| 49 | 24. | | | | | | | | |

# Matricula Copulatorum Parochialis Ecclesiae

Archi-Dioecesis

Anno 187

## Sponsi et Sponsae

| Numerus Currens | Numerus mensis et diei Copulationis | Nomen et Conditio ac Parentum | Locus, origines, et domicilii. Numerus domus notandus | Status: Uxorati | Status: Adolescentes | Status: Uxoratae vel viduae | Nomen et Cognomen Testium | Nomen et Officium Copulantis | Num promulgatae, et quo anno et loco, vel cur impedimentum fuerit | Observationes |
|---|---|---|---|---|---|---|---|---|---|---|
| 1 | 1885 | Nikolaj, Sándorfi fiú | Tiszai | 19 | 23 | 1 | Fekete Miklós | Keltezi Plébános | | |
| 2 | Február 6 | Horváth Zsófia leány | 48 | ev. | | | Nemes Kelemen | ev. Lelkész | | |
| 3 | 4 | Tóth Mihály Tóth ék | Cséb | " | 23 | 1 | Marcsik Sándor | | | |
| 4 | 5 | Kelty Kata özv. Simonfi Simonné | Tiszai | " | 19 | 1 | Marcsik Zsófia | " | | |
| 5 | 6 | Mihályi, Nagyszőllősi fiú ét Kelety Mária leány | 423 | | 23 | 1 | Gregor Sándor | | | |
| 6 | 10 | Tamás, Kelty Kelemen fiú ét Tiszai Tóth Kata l. | 105 | " | 21 | 1 | Tóth Zsófia | " | | |
| 7 | 10 | Mihályi, Kiss Zsófia ét Tiszaroda Tiszai leány | Tiszaroda | " | 24 | 1 | Németh Pál | | | |
| 8 | 6 | Ivan, Cseresi Sándor ét Nyitrai Kata leány | 315 | " | 22 | 1 | Szabó Zsófia | " | | |

Ad mihalat Lib. Conj.

Tiszai, 1885 Decemb. 15-ei

Keltezi Lelkész

ev. Lelkész

az évről.

| A tanuk neve, polg. állása s lakhelye | Az esketo neve és tartózkodási helye | Hivatalos vagy más személy aláírása a születési, házassági vagy halálozási adatok mellett. Bizonyítványok | Jegyzet |
|---|---|---|---|

# A

Keszthelyi ág. hitv. evang. egyház

születési

anyakönyve.

1886-ról.

Lap az

# Házasultak anyakönyve

az 1886 évről.

Lap az

| Sorszám | A házassági esketés napja és helye | A vőlegénynek és menyasszonynak vezeték- és keresztneve, születési ideje, hely, hol születtek, foglalkozása, lakhelye | szülei neve és akkori lakhelye, ha szülői élnek | vallása | állapota | Az eskető neve és hivatala | Tanúk neve, polgári állása, lakhelye | Bizonyítványok | Megjegyzés |
|---|---|---|---|---|---|---|---|---|---|
| 1 | 1886 Január 6-án | Mihály, Urban Mihály és Kovács Zsuzsanna fia. | Kisnád. 302. | ág. hv. evang. | 24 év | 1 | Sitaveczky András, Kulcsár János földmívesek | Keltezer Erzsébet, özv. Lelkész | | |
| | | Anna, Pixidatz János, és Madaczky Mária leánya. | " | " | 19 év | 1 | | | | |
| 2 | 6-án | Pál, Szabó Mihály és Zsuzsannának fia. | Kamenáczon Klimkó Péter (Kolozsm. Klimkó | | 27 év | 1 | Nardelicz György, Kulcsár János földmívesek | " | | Szabó Pál az esketési tanúk jelenlétében kijelenté, hogy Lombár Mártának Pál (szül. 1857 30/III) és János (szül. 1883 2/III) nevű gyermekeit a magáénak elismeri, mivel bebizonyosodott, hogy ezen gyermekek mint az utóbbi szerelmi összeköttetés által születtek, az ő nevét akarják viselni. |
| | | Mária, Lombár János és Havalenth Erzse leánya. | " | rom. kath. | 2x év | 1 | | | | |
| 3 | 12 | János, Antyan János és Vándrák Anna fia. | Kisnád. 332 | ág. h. evang. | 18 év | 1 | Kohut Pál, Macsák Pál zsellérek | " | | |
| | | Erzsébet, Franczisti György és Tóth Erzsébet leánya. | 59 | " | 18 év | 1 | | | | |
| 4 | 12 | József, Barbu Márton és Forday Anna fia. | Petrovára. 197 | " | 20 év | 1 | Csinpi György, Kopacsek Mihály, zsellérek | " | | |
| | | Zsófia, Martinko János, és Franczisti Kata leánya. | Kisnád. 58 | " | 18 év | 1 | | | | |
| 5 | 17 | Lombár József, Gyetko Ellenának özvegye. | 530. | " | 43 év | 1 | Lombár Máté, Lombár Mihály, zsellérek. | " | | |
| | | Valach Éva, Szabó András özvegye. | Kisnádtó. 1-Fatak. | " | 37 év | 1 | | | | |

Lap sz.

# Házasultak anyakönyve

az 1886 évről.

Lap sz.

| Sorszám | A házasságkötés ideje | A vőlegénynek és menyasszonynak: neve, állása, illetőleg előbbi hitvesének neve és halála, polg. állása és lakhelye | születési és lakhelye, illetőleg házszáma | vallása | életkora | állapota (előbbi vagy törvényes házas.) | Tanúk neve, polg. állása és lakhelye | Az eskető neve és hivatala | Hiteles vagy [illegible] a házasulandók által bemutatott Bizonyítványok | Jegyzet |
|---|---|---|---|---|---|---|---|---|---|---|
| 6 | 1886 Január 19. | Csolovszky Pál, Bonka Zsuzsannának özvegye. | Petrovác. 434. | ág. hv. | 25 év. | . 1 | Makrovich János, szabados ki, nős, földmívesek. | Baltazar Frigyes, ev. lelkész. | | |
| | | Ostvath Erzsébet, Katyko Pálnak özvegye. | Petrovác. 434. | " | 26 év. | . 1 | | | | |
| 7 | Február 9. | János, Jovicsin Mihály, és Miskovics Máriának fia. | Petrovác. 18. | " | 21 év. | 1 . | Balázs Antal, Ferko György, földmívesek. | " | | |
| | | Mária, Ferko János és Boldis Anna leánya. | Petrovác. 275. | " | 21 év. | 1 . | | | | |
| 8 | 16 | Pál, Marcsek György és Ohrtyan Máriának fia. | Petrovác. 512 | " | 23 év. | 1 | Felka Mihály, Privizer Ilona, földmívesek. | " | | |
| | | Zsuzsanna, Palek Pál és Adelovszky Annának leánya. | 44 | " | 18 év. | 1 . | | | | |
| 9 | 16 | András, Privanai István és Pekár Ilona fia. | 519. | " | 22 év. | 1 . | Felka Mihály, Privizer István, földmívesek. | " | | Privanai András az esküvőtanuk jelenlétében Ohrtyan Zsuzsannának gyermekeit a magáénak elismervén, ennek folytán ezen gyermekek t. m. Mária, szül. 1882/12. 12. és Pál szül 1885/12 mint az előlagos házasság által törvényesülének, az atya nevét viselendik. |
| | | Zsuzsanna, Ohrtyan Kiszef és Kralovszky Zuzsanna leánya. | " | " | 22 év. | 1 . | | | | |
| 10 | 11 | János, Frakek György és Petrovics Annának fia. | Petrovác. 203. | " | 23 év. | 1 . | Sedelovszky Pál, Csapela Istvánné földmívesek. | " | | |
| | | Katalin, Csinkotzky Márton és Csapela Katalin leánya. | Petrovác 402. | " | 20 év. | 1 . | | | | |

Lap sz.

# Házasultak anyakönyve

az 1886 évről.

Lap sz.

| Sorszám | A házasságkötés napja és helye | A vőlegénynek és menyasszonynak vezeték- és keresztneve, vallása, polgári állása és lakhelye | születési ideje, helye és ágazata | vallása | életkora | állapota | A tanúk neve, polgári állása és lakhelye | Az anyakönyvi kerület neve és hivatalos helye | Hiteles vagy más és a [illegible] vagy alkalmi akadály nélküli Bizonyítványok | Jegyzet |
|---|---|---|---|---|---|---|---|---|---|---|
| 11 | 1886 Május 2. | Mihály János, Dagonya Máriának özvegye. | Kisnádasd 27 | ág. hv. | 29 év | 1 | Kohút Pál, Sitaveszky András, földmívesek. | Stallaer Frigyes, ev. lelkész | | |
| | | Zsuzsanna, szabados Andrásnak és Fordán Máriának leánya. | 332 | " | 22 év | 1 | | | | |
| 12 | 6 | György, Bazsó Imre és Katyiak Anna fia. | 269 | " | 21 év | 1 | Szmyr János, Sombár Mátyás, földmívesek. | " | | |
| | | Kata, Szigl János és Sombár (Horizsan) Anna leánya. | 32 | " | 19 év | 1 | | | | |
| 13 | 9 | György, Korka András és Sitaveszky Zsuzsának fia. | 125 | " | 18 év | 1 | Feiko Mihály, Szmyr András, földmívesek. | " | | |
| | | Zsófia, Mokos Mihály és Szmyr Anna leánya. | 304 | " | 20 év | 1 | | | | |
| 14 | 9 | János, Medveczky András és Keiszeny Máriának fia. | Kisnádasd Gyridék. | " | 18 év | 1 | Kulcsik Mihály, szokolai János, zsellérek | " | | |
| | | Mária, Pálkik Tamás és Bazsó Annának leánya. | Kisnádasd. 44 | " | 16 év | 1 | | | | |
| 15 | 16 | Pál, Handelitsch Mihály és Franciszka Anna fia. | 143 | " | 19 év | 1 | Brisizer Kázmán, Kohút Pál, földmívesek. | " | | |
| | | Zsuzsanna, Chrtyan Mátyás és Horváth Kata leánya. | 330 | " | 18 év | 1 | | | | |

Lap sz.

# Házasultak anyakönyve

az 1886 évről

Lap sz.

| Sorszám | A házasságkötés napja | A vőlegénynek és menyasszonynak: neve, polgári állása; szülőik vagy előbbi házastársuk neve, polgári állása és lakhelye; születési és lakhelye, vallása, életkora, állapota | A tanúk neve, polgári állása és lakhelye | Az eskető neve és hivatala | Hirdetés vagy ennek elmaradása, vagy a házasság akadálya alóli felmentés Bizonyítványok | Jegyzet |
|---|---|---|---|---|---|---|
| 16 | 1886 Május 16 | Mihály, Kovacsan Mihály és Sztanovszki Anna fia. Rimaszécs. 135 ág.hv. 18 év. 1 .<br>Zsuzsanna, Kardelész Mihály és Franovszki Anna leánya. 143 . 17 év. 1 . | Sztanovszky András, Kardelész Mihály földmívesek. | Keltzer Frigyes, ev. lelkész. | | |
| 17 | Május 18. | Pál, Mazurjan Pál és Ponyiczky Kata fia. 344 . 22 év. 1 .<br>Zsuzsanna, Kiss András és Marcsek Kata leánya. 348 . 17 év. 1 | Kák János, Kamaka Mihály, zsellérek. | " | | |
| 18 | Június 1 | János, Gyuga Mihály és Lenkova Kata fia. Petrovácz. 1028 . 19 év. 1 .<br>Anna, Agarszky Mihály és Martenko Mária leánya. Rimaszécs. 2 . 17 év. 1 . | Sedlovszky Pál, Fejko Mihály zsellérek. | " | | |
| 19 | 3 | Pál, Zelenák Pál és Malenka Mária fia. 489. . 19 év. 1 .<br>Mária, Oszman Márton és Novácz Erzsébet leánya. 137. . 20 év. 1 . | Kamaka Mihály, Kák János zsellérek. | " | | |
| 20 | 8 | Martulják Pál, Hlozan Máriának özvegye. Hozzán. 273 . 32 év. 1<br>Zsuzsanna, Franovszki György és Teplý Erzsébet leánya. Rimaszécs. 59 . 21 év. 1 . | Martulják János, Novácz Pál, földmívesek. | " | | |

Lap sz

# Házasultak anyakönyve

az 1886. évről.

Lap sz

| Folyó szám | A házasság eskütés vagy vagy kötés s helye | A volegenynek és menyasszonynak [illegible] vagy előző házassági neve vallása polg állása s lakhelye | [illegible] lakhelye születési helye | [illegible] kora években | [illegible] nős | [illegible] állapota |
|---|---|---|---|---|---|---|
| | 1886 | Máltyás, Krtyan György és Martinka Erzsébet fia. | Rétsnád. 493. | ágh. hitv. | 24 év | 1 |
| 21 | Június 15. | Anna, Szudka András és Szurovska Zsuzsanna leánya. | | | 23 év | 1 |
| | Augusz. tus. | Alexárik János, Vasúr Juliának irnya. | 274 | " | 28 év | 1 |
| 22 | 31. | Zsuzsanna, Virág János és Kovacka Kata leánya. | 54 | " | 2 év | 1 |
| | Október | Reichert Károly, Károly és Mayer Kata fia. | Zárek. Vinnaica 191 | " | 22 év | 1 |
| 23 | 19 | Petri Dorothea, Mihály és Bachmann Zsófia leánya. | " | " | 21 év | 1 |
| | | Pàciadun Mihály, János és Sitarovsky Kata fia. | Rétsnád. 458. | " | 22 év | 1 |
| 24 | 19 | Maxark Anna, András és Domonyi Anna leánya. | 359. | " | 18 év | 1 |
| | Novem. ber | Kovács György, Pál és Pej, károvsky Anna fiuk | 29 | " | 24 év | 1 |
| 25 | 2 | Filko Zsuzsanna, Mátyás és Gregor Zsuda leányuk. | " | " | 22 év | 1 |

| Tanúk neve polg állása s lakhely | Az eskető neve és hivatala | Hiteles vagy current vény a hitv vagy elmaradás okai Bizonyítványok | Jegyzet |
|---|---|---|---|
| Kák János szellér, Kartenko Mihály földmives. | Meltzer Frigyes, ev. lelkész. | | Krtyan Mátyás az esketési tanuk jelenlétében, Szudka Annának 1885 dec. hó 13-án született gyermekét a magáénak elismerte, úgy tehát ezen kis mint törvényesített Krtyan Mátyás nevére iratnak. |
| Gregor András, szellér, Karaba Mihály, szellér. | " | | |
| Korn Leopold, Schmidt János. | Langhoffer Károly, ev. administrator | | |
| Maczák András, Korcsmáros Domonyi György | L. P. | | |
| Kovács Mihály, Filko Mihály, földmivesek | L. P. | | |

# Házasultak anyakönyve az 1886 évről.



| Sorszám | A házasság esketési napja | A vőlegénynek és menyasszonynak neve, vallása, polg. állása s lakhelye | születési és lakhelye, ideza házasság | valása | kora | A lapota | A vőlegény neve polg. állása lakhelye | Az esketés neve és hivatala | Hirdetés vagy felmentvény a hirdetés vagy valamely akadály alól? Bizonyítványok | Jegyzet |
|---|---|---|---|---|---|---|---|---|---|---|
| | 1886 | Pechalovics János, Mihály és Virbik Teréz, rom. kath. fiuk | Boleráz. Nagy-Szmo va | róm. kath. | 23 év | 1 | | | | |
| 26 | November 3. | Martinka Kata, Zólyom és Rohuit Kata leányuk. | " | vág. ev. | 18 év | 1 | Kaczáb Ant. drai, korcsmárr. Polár Pál, földmives | L. K. | Minisit engedélyd. | |
| | | Messó Mihály, Pál és Murain Zuzanna fiuk. | Rimaszt. 385 | | 19 év | 1 | | | | |
| 27 | 9 | Madaczky Kata, Mihály és Pivnicska Kata leányuk. | 8 | " | 18 év | 1 | | | | |
| | | Vlcsko Andrai, Andrai és Zatyko Zsuzsa fiuk. | 42 | | 22 év | 1 | Szlatka Vinzl, földmives, Parraba Mihály. zsellér | L. K. | | |
| 28 | 11 | Marcsok Anna, Andrai és Privizer Zuzsanna leányuk. | 5.17 | | 17 év | 1 | | | | |
| | | Medvegy Pál, György és Anna Kata fiuk. | 305. | " | 23 év. | 1 | Anna János, és Sztaviczky András, földmivesek | L. K. | | |
| 29 | 11 | Halay Mária, Pál és Valentik Zuzsanna leányuk | 328 | | 19 év | 1 | | | | |
| | | Gyurkovits István, Mihály és Bartovics Zuzsanna fiuk. | Hozsán. Rosztár. 32. | | 23 év | 1 | Németh Pál, napszámos, Sommyi György, földmives | L. K. | | |
| 30 | 10 | Pálmiczky Erzsébet, Ádám és Schvchovszky Zuzsanna leányuk. | 323. | " | 18 év | 1 | | | | |

Lap sz

# Házasultak anyakönyve

az 1886. évről.

Lap sz

| Szám | A házasságot eskető pap neve, rangja és helye | A vőlegénynek és menyasszonynak: a jegyet áldást nyultak vagy esketők hitvallása, polg. állása s lakhelye | születés és lakhelye, útcza házszám | vallása | élet kora | A tanúk neve, polg. állása s lakhelye | Az eskető pap neve és hivatala | Hirdetés vagy felmentvény a hirdetés vagy valamely akadály alól? Bizonyítványok | Jegyzet |
|---|---|---|---|---|---|---|---|---|---|
| 31 | 1886 November 10 | Perczian Mátyás, Zárus és Mucsi Mária fiuk. | Perczai. 428 | ag. hv. | 21 év | Feiko Mihály, földmives. Madaszke Zárus zeller. | Langhoffer Károly, ev. admin. nistrátor. | | |
| | | Halay Zuzsanna, Mihály és Lauterjan Anna leányuk. | | | 22 év | | | | |
| 32 | 12 | Perczian András, Zárus és Mucsi Mária fiuk. | 428 | | 19 év | Feiko Mihály, földmives, Madaszke Zárus, zeller. | L. H. | Miniszt. en. gedélyel. | |
| | | Párniczky Zuzsanna, Pál és Klinkr Mária leányuk. | | | 22 év | | | | |
| 33 | 23 | Lacza Sámuel, György és Turczan Erzsébet fiuk. | Petrmáv | | 22 év | Makan Ádám, Lacza György, petrovácze lakosok. | L. H. | | |
| | | Marcsok Erzsébet, Tamás és Pivorka Zuzsanna leányuk. | Perczai. 38 | | 17 év | | | | |
| 34 | 25 | Maczak Pál, Pál és Urban Erzsébet fiuk. | 534 | | 20 év | Feiko Mihály, földmives, Sitarszky András, földmives. | L. H. | | |
| | | Csapela Zuzsanna, Zárus és Andrasek Zuzsanna leányuk. | 159 | | 18 év | | | | |
| 35 | Decz. 7. | Lyurovka András, Franka Anna özv. | 5.8 | | 42 év | Maczák Pál, asztalos, Lyurovka György, földmives. | L. H. | Miniszt. felmentvénnyel a közös. ság alól. | |
| | | Oreszmarszky Éva, Lyurovka Pál özvegye. | | | 39 év | | | | |

Perczaton, 1887 Januar 1-én. Az anyakönyv kezelője

Langhoffer Károly ev. admineisztrátor

| A tanuló neve, polg. állása és anyakönyvi ívre | Az eskető pap neve és hivatása | Az esketés napja, helye és alkalmi ideje. B. Szóval tudtunkra adók | Megjegyzés |
|---|---|---|---|
| Marsalek. | | | |

A²

Kiszácsi ág. hitv. evang. egyházközség

Születési

anyakönyve.

1887-ik évi

# Házasultak anyakönyve az 1887 évről.



| Sorszám | A házasságkötés évi és napja s helye | A vőlegénynek és menyasszonynak eve, polgári állása, születési és állandó lakhelye | | | valása | életkora | alapos |
|---|---|---|---|---|---|---|---|
| | 1887 | Ivgyrnár Pál, Létavszky Kata özvegye. | Hizzáz. | 52. | ág. hv. ev. | 25 év | 1 |
| 1 | Január 4 | Szmár Zuzzanna, Szmár és Vizár Erzsébet leányuk. | 157 | | | 15 év | 1 |
| 2 | 4 | Kovács Szmár, Károly és Levantzke Mária fiuk. | 222 | | | 22 év | 1 |
| | | Mengyán Erzsébet, Szmár és Madzsky Mária leányuk. | 1 | | | 15 év | 1 |
| 3 | 12 | Vizár András, Mihály és Bauko Anna fiuk. | | | | 22 év | 1 |
| | | Brendza Zuzzanna, Mihály és Benta Erzsébet leányuk. | Kis-Szmrza | | | 15 év | 1 |
| 4 | 10 | Franka Mátyás, Pál és Szokola Mária fiuk. | Dezsán (Szmrm m.) Kis-Szmrza | | ág. hv. rom. kath. | 22 év | 1 |
| | | Hlavárik Magdolna, Szmr és Hlavárik Anna rom-kath leányuk | Vezele (Nyitra m.) Kis-Szmrza | | róm kath. | 22 év | 1 |
| 5 | 11 | Ekrtyan György, Pál és Maczák Mária fiuk. | Hizzáz. | 52. | ág. hv. ev. | 22 év | 1 |
| | | Zelenszky Anna, András és Mátony Mária leányuk. | 214 | | | 18 év | 1 |

| A tanúk neve, polg. állása s lakhelye | Az eskető neve és hivatala | Hirdetés vagy felmentés ev. a hirdetés vagy valamely másodrendü hat. Bizonyítványok | Jegyzet |
|---|---|---|---|
| Szabadics András, Szlúka Józs. földmives. | Langhoffer Károly, ev. adminisztrátor | Hirdetés | |
| Létavszky András, Vizár Pál, földmivesek. | L. K. | " | |
| Szmrza Szmár, szellér; Fejnik György, földmives. | L. K. | " | |
| Foltény Pál. Turonszky Szmár, szövesek. | L. K. | " | |
| Maczák Pál, asztalos, Gregor András, szellér. | L. K. | " | |

Lap sz.

# Házasultak anyakönyve

az 1887 évről.

Lap sz.

| Sorszám | A házasságra lépés napja és helye | A vőlegénynek és menyasszonynak neve polgári állása szülőik vagy előbbi házastársaik neve vallása, polg. állása s lakhelye | születési és lakhelye, házszám | vallása | életkora | állapota nőtlen vagy özvegy | A tanúk neve polg. állása lakhelye | Az eskető neve és hivatala | Hirdetés vagy felmentvény a hirdetés vagy valamely akadály alól? Bizonyítványok | Jegyzet |
|---|---|---|---|---|---|---|---|---|---|---|
| 6 | 1887 Január 12 | Holpka András, Mihály és Lyrer Zsuzsa Katalinok. | Nemes 413 | ág. hitv. | 18 év | 1 | Gyuri Zsiga, földmives lakos, Ormos Zsiga, zsellér | Langfeller, Karoly, ev. adminisztrátor | 3933 sz. alatt 886 okban kelt, kiszolgáltatási miniszteriális engedélyével. | |
| 7 | 19 | Kudra Mihály, Mihály és Magdolnky Anna leánya. | Kulpin Nemes. 495 | " | 20 év | 1 | Németh Pál, zsellér; Kardelácz Pál földmives. | L. H. | 4332 sz. alatt kiadott, miniszteriális szerelés megadásával. | |
| | | Lányi Zsuzsanna, György és Ehrtjan Mária leányok. | 262 | " | 18 év | 1 | | | | |
| 8 | 18 | Szabados Zsiga, Zsiga és Kardos Mária leányok. | 411 | " | 24 év | 1 | Németh Pál, zsellér; Sztanovszky András, földmives | L. H. | Házasság | |
| | | Szerrovsky Zsuzsanna, Zsiga és Szinovszky Katalinok. | Kulpin. Nemes. 187 | " | 18 év | 1 | | | | |
| 9 | 20 | Madarasky Mátyás, Terdély Zsuzsanna özvegye. | Nemes. 111 | " | 24 év | 1 | Kazdik Zsiga, zsellér; Szabados András, földmives | L. H. | | |
| | | Szabados Erzsébet, Szabados György és Karpány Mária leányok. | 278 | " | 18 év | 1 | | | | |
| | Február | Tardzsik Pál, Kamsok Mária özvegye. | 333 | " | 48 év | 1 | Kamsok András, zsellér; Kardelácz Zsiga, földmives. | L. H. | " | |
| 10 | 1 | Kardelácz Erzsébet, Szabo György özvegye. | 373 | " | 34 év | 1 | | | | |

# Házasultak anyakönyve

az 1887 évről.



| Folyó szám | A házasság esküvés évi napja s helye | A vőlegénynek és menyasszonynak neve, polgári állása, szülőik vagy előbbi házasok neve, valása, polg. állása s lakhelye | születési és lakhelye, utcza házszám | vallása | életkora | állapota | A tanuk neve, polg. állása s lakhelye | Az eskető neve és hivatala | Hirdetés vagy felmentvény a hirdetés vagy valamely akadály alól? Bizonyítványok | Jegyzet |
|---|---|---|---|---|---|---|---|---|---|---|
| 11 | 1887 Február 20 | Maczák Mátyás, Mátyás és Krajcsik Katalin fiuk. | Rimaszombat 5 | ág. hv. ev. | 19 év | 1 | Maczák Pál, asztalos, Rohát Pál, földmives | Langhoffer Károly, ev. admin. | 1887 évi jan. 20-án 248 sz. alatt két kihirdetés engedélyezve. | |
| | | Marcsek Anna, Andrási és Krizsan Zuzanna leányuk. | 315 | " | 17 év | 1 | | | | |
| 12 | április 18 | Mikály Zsófia, Smrza Márkának özvegye. | 543 | | 45 év | 1 | Smrza Zsófia, zsellér, Polár Pál, földmives | L. K. | Kihirdetés | |
| | | Szuszek Erzsébet, Zatyko Zsófia özvegye. | Rimaszombat, Rimaszombat 185 | " | 39 év | 1 | | | | |
| 13 | 19 | Szomora Pál, Márton és Klinka Mária fiuk. | Rimaszombat. | | 21 év | 1 | Erenkó Mihály, zsellér, Marcsek Mihály, zsellér | L. K. | a' zsinati 3 kihirdetés parancsolatja, 1887 évi okt. 21-én, 3587 sz. alatt kelt határozatával, hadkötelezési tabla kiigazításának nyilvánosságra hozatala előtt. | |
| | | Valúch Anna, Sándor és Szuri Zuzanna leányuk. | Szomora. | " | 17 év | 1 | | | | |
| 14 | 19 | Mikály Mihály, Pál és Rosás Zuzanna fiuk. | Rimaszombat 120 | " | 18 év | 1 | Sitavszky Andrási, földmives, Kák Zsófia, napszámos | L. K. | 1887 évi feb. hó 3-án 375 sz. alatt kelt kihirdetés mintsem engedélyezve. Kihirdetés. | |
| | | Szurmy Zuzanna, Andrási és Mikály Klára leányuk. | 502 | " | 17 év | 1 | | | | |
| 15 | 26 | Kulik Pál, Zsófia és Szurmy Katalin fiuk. | 476 | " | 24 év | 1 | Kulik Mihály, zsellér, Kanak Zsófia, földmives | L. K. | | |
| | | Szalánczky Mária, Zsófia és Klinka Mária leányuk. | 93 | " | 17 év | 1 | | | | |

Lap sz.

# Házasultak anyakönyve

az évről.

Lap sz.

| Sorszám | A házasságkötés ve napja s helye | A vőlegénynek és menyasszonynak | | |

Lap xx.

# Házasultak anyakönyve

az évről.

Lap xx.

| Sorszám | A házasságkötés éve, napja s helye | A vőlegénynek és menyasszonynak neve, polgári állása, szülők vagy előbbi házastársuk neve, vallása, polg. állása s lakhelye | születési és lakhelyi házszám | vallása | életkora | állapota (nőtl., vagy özv. hagyt.) | A tanúk neve, polg. állása s lakhelye | Az eskető neve és hivatala | Hirdetés vagy testimentvény a hirdetés vagy valamely akadály alól? Bizonyítványok | Jegyzet |
|---|---|---|---|---|---|---|---|---|---|---|
| 21 | 1857 Május 16 | Pol. Polik Pál ivadékai, nőtlen szabó mester fia<br>Franciszka Lovrekh, Polanetz ő Ferenc Mihálynak fia leánya | Kőrösi 44<br>63 | róm. kath. | 22 éves<br>18 éves | legény<br>szűz | Gruyc János<br>Olsik János | Lenglöffler<br>Kiároly h. tiszt. | | |
| 22 | 16 | Mikich, Ilka János és Fischer Anna fia.<br>Anna Polik Pál ivadéka, nőtlen Anna leánya | 520<br>44 | róm. kath. | 22 éves<br>17 éves | legény<br>szűz | Simel Lőrinc<br>Horváth Mária | " | | |
| 23 | 17 | Mikes, Tankus Mihály János ő Péter Zsuzsanna fia<br>Zsuzsanna Pirnyakovich, ő Dániel Kata leánya | 424<br>501 | " | 22 éves<br>21 éves | legény<br>szűz | Lovrenyi György<br>Mikich János | " | | |
| 24 | 17 | János, Kikirki Mária és Novotny Zsuzsanna fia.<br>Zsuzsanna, Kokil János ő Franciska ő Mária leánya | 41<br>538 | " | 22 éves<br>17 éves | legény<br>szűz | Stolyeka György<br>Gruyc András | " | | |
| 25 | 17 | Nemec, ő Mária Nemec ő Kovacs Mária fia<br>Mária Jánosik, ő Dániel Kata leánya | 138<br>501 | " | 21 éves<br>17 éves | legény<br>szűz | Gruyc János<br>Tanbock János | " | | |

Lap sz.

# Házasultak anyakönyve

az évről.

Lap sz.

| Sorszám | A házasságkötés ideje napja és órája | A vőlegénynek és menyasszonynak neve, polgári állása, lakhelye, vallása, polgári állásukhoz való viszonya, születési helye és ideje, házassági korábbi állapota | A tanúk neve, polgári állása, lakhelye | Az eskető neve és hivatása | Hirdetés vagy annak ... ezen a helyen vagy ... akadálya nincs. Bizonyítványok | Jegyzet |
|---|---|---|---|---|---|---|
| 26 | 1887 Május 24 | Vitkovics Mihály árvaházi ... Sikenczky Zsuzsannának fia ... Mária ... Tóth ... leánya | Fülöp Mihály és Sikenczky Izidor ... Tóth ... | Langhoffer Károly, ... | | |
| 27 | 31. | Mihály, Klára Mihály és Tóth Erzsébet fia ... Jónás Péter és Mihály Erzsébet leánya | Vajai János, ... Mihályfalván | | | |
| 28 | 31. | Mihály Hlavacs Mihály és Mihók Erzsébet fia. ... Zsuzsanna Csernek Pál és Gyuga Erzsébet leánya. | Jónás István, ... Mihályfalvi | | | |
| 29 | 31. | Pál, Mihály Pál és Erzsébet fia. ... Mária, Kolár Pál és Pivarcsi Kálmán leánya. | Kolár Pál ... Mihók János | | | |
| 30 | Június 2. | Tóth, Mihály György és Sikenczky Erzsébet fia ... Kálmán, Mészáros András és Orgován Erzsébet leánya | Tóth János ... Kálmán János | | | |

Lap sz

# Házasultak anyakönyve

az 1887 évről.

Lap sz

| Sorszám | A házasságkötés ideje, napja és helye | A vőlegénynek és menyasszonynak | | | | | Jegyzet |
|---|---|---|---|---|---|---|---|
| | | neve, vallása, születési ideje, szülőhelye, lakóhelye, foglalkozása, állapota | születési helye, ideje, vallása | életkora | állapota | A tanúk neve, foglalkozása, lakóhelye | Az eskető neve és hivatala | Hirdetés vagy ahelyett a rideti vagy valamely hatósági bizonyítvány | |
| 31 | 1887 [illegible] | Ujhary [illegible] Tóth [illegible] Kovács [illegible] | [illegible] | [illegible] | [illegible] | [illegible] földmívesek | [illegible] Károly ev. admin. | [illegible] Szobadkán f. évi [illegible] | |
| 32 | 14 | Gyurovka János, Mihály [illegible] Hadnagy Hanna [illegible] Gyurovka [illegible] Hanna [illegible] Kovács [illegible] Zsuzsanna leányuk | Kúla 2,94 | 18 év [illegible] | | | | 1887 [illegible] 28 [illegible] alatt kelt [illegible] hatósági [illegible] | |
| 33 | 27 | [illegible] Tóth [illegible] Hanna fiuk. [illegible] Zsuzsanna, György és Tolkány Zsuzsa leányuk. | Zsuvotica. Zsuvotica. Kovács | 17 év (1855/56) | | Ujhary Tóth, Mocsár, [illegible] | [illegible] | | |
| 34 | September 12 | [illegible] [illegible] Gyurovka Zsuzsanna, Gyurovka András özvegye. | Kúla 16 Kúla 473 | 37 év 32 év (1855/56) | | [illegible] [illegible] Gyurovka [illegible] | [illegible] | | |
| 35 | Október 14 | Tóth György, János és Kovács Zsuzsanna fiuk Lukovszky [illegible] Mihály és Szeredai Hanna leányuk | 172 118 | 18 év (1869) 18 év (1869) | | Gyurovka János [illegible] Mihók Mihály [illegible] | [illegible] | [illegible] | |

Lap xx.

# Házasultak anyakönyve

az 1887 évről.

Lap xx

| Sorszám | A házassági eskütés éve, napja s helye | A vőlegénynek és menyasszonynak neve, polgári állása, szülőik vagy előbbi házastársuk neve, vallása, polg. állása s lakhelye | születési és lakhelye, házszám | vallása | állapota |
|---|---|---|---|---|---|
| | 1887 | Gombár Pál, Varga Erzsébet | Kovács | ev. h. | |
| | | özvegye. | 138 | " " | 1 |
| | 17 | [illegible] | | | |
| 36 | | [illegible] | 315 | " | 48 év (1839/1) 1 |
| | | Gombár András, András és | | | 18 év |
| | | Sterka Zsuzsanna [illegible] | 116 | " | (1869/1) 1 |
| | | [illegible] | — | — | — |
| | 18 | Csuk Ferenc [illegible] és | | | 18 év |
| 37 | | Kovacsik Mária leányuk | 354 | " | (1869/1) 1 |
| | | Abelovszky Mihály, Mihály | | | 22 év |
| | [illegible] | és Madaczky Erzsébet fiuk | 75 | " | (1865/III) 1 |
| | 1 | Szabó Zsuzsa a [illegible] és | | | |
| 38 | | Lőrik Éva leányuk | 427 | " | |
| | | [illegible] | | | |
| | | [illegible] | | | |
| | | [illegible] | 261 | | |
| | | [illegible] | | | (1867) III |
| | 3 | Kardelka Imre Gyarmati | | | 17 év |
| | | és Lingor Erzsébet leányuk | 329 | " | (1870/1) 1 |
| | | Bicsiar Mihály, Pál és | | | 19 év |
| | | Kovács Mária fiuk | 81 | | (1867/1) 1 |
| | | Kardelka Zsuzsanna, Pál | | | 18 év |
| 40 | 7 | és Szügyi Zsuzsanna leányuk. | 0 | " | (1870/1) 1 |

| A tanúk neve, polg. állása s lakhelye | Az eskető neve és hivatala | Hirdetés vagy felmentvény a hirdetés vagy valamely akadály alól? Bizonyítványok | Jegyzet |
|---|---|---|---|
| Gombár Mihály és [illegible] | Lang Ref. Károly | | |
| [illegible] | [illegible] | | |
| Gombár Márton és Gonga Jánosné szülőnek. | do do | 1887 év [illegible] 7-én 372 [illegible] alatt kelt [illegible] beleegyezés [illegible] | |
| Lőrik Mihály [illegible] Szmolth Pál [illegible] | Ref. K. | Az új konvenció [illegible] alkalmaztatnak kihirdettetett | |
| Kovács [illegible] Kardelka Imre [illegible] és Gaspas András [illegible] | Ref. K. | 1887 év szeptember hó 13 án 41644 sz. alatt kelt [illegible] miniszteriális Rendelet [illegible] | A vőlegény anyja neve Horvát Anna. Szarvas, 1887 június 23-án A Lelkész aláírása |
| Kovács [illegible] [illegible] és Szügyi Zsuzsanna [illegible] | Ref. K. | 1887 év szeptember hó 17 én 42111 sz. alatt kelt [illegible] miniszteriális Rendelet [illegible] | A vőlegény Bicsiar Pál folytatólagos [illegible] atyjokfia [illegible] kihirdettetett, s házasságra [illegible] is meg. |

Lap sz.

# Házasultak anyakönyve

az 1887. évről.

Lap sz.

| Sorszám | A házasságkötés éve napja s helye | A vőlegénynek és menyasszonynak: saját állása, szülőik vagy előbbi hitvestársa, vallása, polg. állása s lakhelye | születésén és lakhelye, házszám | vallása | életkora | állapota | A tanúk neve, polg. állása s lakhelye | Az eskető neve és hivatala | Hirdetés vagy felmentvény a hirdetés vagy valamely akadály alól? Bizonyítványok | Jegyzet |
|---|---|---|---|---|---|---|---|---|---|---|
| 71 | 1887 November 8 | [illegible] Tamás földmíves és Hodovarszky Zsuzsanna fiuk | 279 | R. kath. | 29 év (1857 ½ sz.) | nőtlen | Németh Pál napszámos, Sapp András zsellér | Laghoffer J. vicariatus adminisztrátor | | |
| | | Kiss Mária, János és Nemcsek Judith leányuk | 340 | " | 18 év (1868 ½ sz.) | " | | | | |
| 72 | 9 | Szeiga János, János és Marcsek Erzsébet fiuk. | 318 | " | 24 év (1863 ½ sz.) | " | Medveczky Ignácz földmíves, Kiss Mihály, napszámos | R. K. | | |
| | | Kolar Katalin, József és [illegible] leányuk. | 241 | " | 18 év (1869 ½ sz.) | " | | | | |
| 73 | 10 | Gyurasits Ignácz és Gyurasits Éva fiuk | 294 | " | 19 év (1868 ½ sz.) | " | Marsall István napszámos, Kovacsics Ignácz, zsellér | R. K. | 1887-ik évi szept. hó 15-ik napján 411 sz. alatt kelt miniszteriale folyó évi október hó 1-ső napjára | |
| | | Uher Mária, András és Kardinka Erzsébet leányuk | 371 | " | 17 év (1870 ½ sz.) | " | | | | |
| 74 | 10 | Kiss Mihály, Pál és [illegible] fiuk | 4 | " | 21 év (1865 ½ sz.) | " | Uhr Mihály, földmíves, Bacsur Mihály, zsellér | R. K. | | |
| | | Csefova Katalin, Pál és [illegible] leányuk | 12 | " | 22 év (1865 ½ sz.) | " | | | | |
| 75 | 17 | Csombok Mihály és Kovacs [illegible] fiuk | 514 | " | 18 év (1869 ½ sz.) | " | Gregor Ivanovics zsellér, Csombok Mihály földmíves | R. K. | 1887-ik évi okt. hó 15-én 465 sz. alatt kelt miniszteriale folyó évi nov. hó 1-ső napjára | |
| | | Csombok Zsuzsanna Mihály, és Ilyelko Katalin leányuk | 551 | | 18 év (1869 ½ sz.) | | | | | |

# Házasultak anyakönyve az 1887 évről.



| Folyó szám | A házasságkötés évszáma és napja | A vőlegénynek és menyasszonynak | | | | | A tanúk neve, polg. állása s lakhelye | Az eskető neve és hivatala | Hirdetés vagy valamely akadály alóli Bizonyítványok | Jegyzet |
|---|---|---|---|---|---|---|---|---|---|---|
| | | a) vezeték- és keresztneve, vallása, polg. állása s lakhelye | születési ideje és lakhelye, illetve utóbbi lakásuk | vallása | életkora | a lakpolg. jogot hol nyerte | | | | |
| 71 | 1887 | Kubovecz Mihály, János és Hermala Zsuzsanna fiuk. | Kövecses 989 | ref. | 18 évi 1869 ben 1 | | [illegible] | [illegible] Károly, [illegible] | 1887-ik szeptember hó 15-én 41826 sz. alatt kelt minisztériumi kihirdetés engedélye. | A menyasszony kiskorú. Kiszáva, 1888 január 23-án. [illegible] Keltezési jegyző. |
| | | Petrik Erzsébet [illegible] és [illegible] | 54 | | 17.- | | | | | |

KIZÁRÓLAG VÁLTÓ ELKÉSZÍTVAT

a i egyházban az 18-ik évben.

A/1/b

| A vőlegény és menyasszony szülőinek neve polgári állása | Tanuk neve és polgári állása | Összeeskető lelkész | Lakóhelyét [illegible] vagy [illegible] | Jegyzetek |
|---|---|---|---|---|
| | / | | | |
| A Kürtösi [illegible] | [illegible] | [illegible] | | egyház |
| | | / 918 | | |
| [illegible] Kürtösi [illegible] | [illegible] | [illegible] | | |
| | | II. [illegible] | | |
| | Kürtösi [illegible] | | | |

# Házassági anyakönyv

Lapszám

a

i egyházban az 18 -ik évben.

| Folyó szám | Esperesi napja az esketésnek | Vőlegény és menyasszony<br>Neve és polgári állása | Születési helye és lakhelye hány számú | Vallása | Életkora | Állása<br>nőtlen vagy hajadon | özvegy | Jegyzetek |
|---|---|---|---|---|---|---|---|---|
| 1 | 1888 Január 22 | Vőleg. | | | | | | |
| | | Menyasz. | | | | | | |
| 2 | 71 | Vőleg. | | | | | | |
| | | Menyasz. | | | | | | |
| | | Vőleg. | | | | | | |
| | 9 | Menyasz. | | | | | | |
| 4 | 14 | Vőleg. | | | | | | |
| | | Menyasz. | | | | | | |
| | | Vőleg. | | | | | | |
| | | Menyasz. | | | | | | |
| | | Vőleg. | | | | | | |
| | | Menyasz. | | | | | | |
| | | Vőleg. | | | | | | |
| | 1 | Menyasz. | | | | | | |
| | | Vőleg. | | | | | | |
| 6 | 1 | Menyasz. | | | | | | |
| 9 | 17 | Vőleg. | | | | | | |
| | | Menyasz. | | | | | | |
| 10 | 47 | Vőleg. | | | | | | |
| | | Menyasz. | | | | | | |

| A vőlegény<br>v.<br>menyasszony szülőinek neve<br>,<br>polgári állása | Tanuk neve<br>v.<br>polgári állása | Összeesketé ideje | Kihirdettetett? vagy ... | Jegyzetek |
|---|---|---|---|---|
| | | | | |
| | | | | |
| | | | | |
| | | | | |
| | | | | |
| | | | | |
| | | | | |
| | | | | |
| | | | | |
| | | | | |

# Házassági anyakönyv

a i egyházban az 18 -ik évben.

| Folyó szám | Évnapi szám | Vőlegény és menyasszony Neve és polgári állása | Születés helye és ideje | Vallása | Életkora | Állása | A vőlegény vagy menyasszony szülőinek neve és polgári állása | Tanuk neve és polgári állása | Összeskető lelkész | Kihirdetteti-e? vagy felmentvényeztetett a kihirdetés alól? vagy valami akadály-tól? | Jegyzetek |
|---|---|---|---|---|---|---|---|---|---|---|---|
| 4 | | Vőleg. | | | | | | | | | |
| | | Menyasz. | | | | | | | | | |
| | | Vőleg. | | | | | | | | | |
| | | Menyasz. | | | | | | | | | |
| 13. | 14 | Vőleg. | | | | | | | | | |
| | | Menyasz. | | | | | | | | | |
| | 2 | Vőleg. | | | | | | | | | |
| | | Menyasz. | | | | | | | | | |
| | | Vőleg. | | | | | | | | | |
| | 4 | Menyasz. | | | | | | | | | |
| 10 | 10 | Vőleg. | | | | | | | | | |
| | | Menyasz. | | | | | | | | | |
| | | Vőleg. | | | | | | | | | |
| | | Menyasz. | | | | | | | | | |
| 18 | 30 | Vőleg. | | | | | | | | | |
| | | Menyasz. | | | | | | | | | |
| 19 | | Vőleg. | | | | | | | | | |
| | | Menyasz. | | | | | | | | | |
| 20 | 8 | Vőleg. | | | | | | | | | |
| | | Menyasz. | | | | | | | | | |

# Házassági anyakönyv

a _____ i egyházban az 18 -ik évben.

| Folyó szám | Évnap és hónap a kötésnek | Vőlegény és menyasszony Neve és polgári állása | születési hely | Élet kora | Állása | A vőlegény menyasszony szülőinek neve polgári állása | Tanuk neve polgári állása | Összeesketö e'kész | Akadályok | Jegyzetek |
|---|---|---|---|---|---|---|---|---|---|---|
| 1 | 1879 November 17 | Vőleg. [illegible] Menyassz. [illegible] | | | | | | | | |
| | | Vőleg Menyassz | | | | | | | | |
| | | Vőleg Menyassz | | | | | | | | |
| 4 | | Vőleg Menyassz | | | | | | | | |
| | 15. | Vőleg. [illegible] Menyassz. [illegible] | | | | | | | | |
| | 11 | Vőleg Menyassz | | | | | | | | |
| | 9 | Vőleg. [illegible] Menyassz. [illegible] | | | | | | | | |
| 18 | 18 | Vőleg. [illegible] Menyassz. [illegible] | | | | | | | | |
| 21 | | Vőleg Menyassz | | | | | | | | |
| | | Vőleg Menyassz | | | | | | | | |

Lapszám

# Házassági anyakönyv

a

i egyházban az 18 -ik évben.

| Folyó szám | Eve és hónapja a kihirdetések | Vőlegény és menyasszony<br>Neve és polgári állása | Születési és lakhelye hány mában | Vallása | Életkora | Állása<br>nőtlen vagy hajadon | özvegy | házas vagyonos özvegy |
|---|---|---|---|---|---|---|---|---|
| 11. | 1880<br>Novemb.<br>20 | Vőleg. [illegible] | [illegible] 386 | [illegible] | [illegible] | / | | |
| | | Menyasz. [illegible] | 341 | | | | | |
| [illegible] | [illegible] | Vőleg. [illegible] | [illegible] | [illegible] | [illegible] | / | | |
| | | Menyasz. [illegible] | [illegible] | [illegible] | [illegible] | / | | |
| [illegible] | [illegible] | Vőleg. [illegible] | [illegible] | [illegible] | [illegible] | | / | |
| | | Menyasz. [illegible] | | | | | / | |
| [illegible] | [illegible] | Vőleg. [illegible] | [illegible] | [illegible] | [illegible] | / | | |
| | | Menyasz. [illegible] | [illegible] | [illegible] | [illegible] | / |

a i egyházban az 18 -ik évben

A 2/b

| A volegeny menyasszony szulo nek neve pogari allasa | Tanuk neve polgari allasa | Összeesketo lelkesz | [illegible] | Jegyzetek |
|---|---|---|---|---|
| A Kiszkai [illegible] egyházból | | | | |
| [illegible] 1889.[illegible] | | | | |
| [illegible] [illegible] | | | | |
| — | — | — | — | — |
| | | | [illegible] | [illegible] |
| | | | | Keller [illegible] |
| | | | | [illegible] |

# Házassági anyakönyv

a i egyházban az 18 -ik évben.

Lapszám

| Folyó szám | Kihirdetés napja és helye | Vőlegény és menyasszony Neve és polgári állása | Születési év hó és napja | Vallása | Élet kora | Állása: nőtlen vagy hajadon / özvegy / elvált | Tanuk neve és polgári állása | Összeakelő felek | Jegyzetek |
|---|---|---|---|---|---|---|---|---|---|
| 1 | 1880 | Vőleg. | | | | | | | |
| | | Menyasz. | | | | | | | |
| 2 | 8 | Vőleg. | | | | | | | |
| | | Menyasz. | | | | | | | |
| 3 | 9 | Vőleg. | | | | | | | |
| | | Menyasz. | | | | | | | |
| 4 | 10 | Vőleg. | | | | | | | |
| | | Menyasz. | | | | | | | |
| 5 | 10 | Vőleg. | | | | | | | |
| | | Menyasz. | | | | | | | |
| 6 | | Vőleg. | | | | | | | |
| | | Menyasz. | | | | | | | |
| 7 | 24. | Vőleg. | | | | | | | |
| | | Menyasz. | | | | | | | |
| 8 | | Vőleg. | | | | | | | |
| | | Menyasz. | | | | | | | |
| 9 | | Vőleg. | | | | | | | |
| | | Menyasz. | | | | | | | |
| 10 | 29 | Vőleg. | | | | | | | |
| | | Menyasz. | | | | | | | |

# Házassági anyakönyv

a [illegible] i egyházban az 18 -ik évben.

Lapszám

| Sorszám | Éve és napja hó és helyben | Vőlegény és menyasszony — Neve és polgári állása | Születési — hely és idő szerint | Vallása | Élet- kor | Állása — szabad vagy bajadon | Állása — özvegy | Állása — vagy valamely más állás |
|---|---|---|---|---|---|---|---|---|
| 11 | 1869 február 14 | Vőleg [illegible] | [illegible] | [illegible] | [illegible] | – | / | – |
| | | Menyasz. [illegible] | [illegible] | [illegible] | [illegible] | / | – | – |
| 12 | 14 | Vőleg [illegible] | [illegible] | [illegible] | [illegible] | – | / | – |
| | | Menyasz. [illegible] | [illegible] | [illegible] | [illegible] | / | – | – |
| 13 | 24 | Vőleg [illegible] | [illegible] | [illegible] | [illegible] | – | / | – |
| | | Menyasz. [illegible] | [illegible] | [illegible] | [illegible] | / | – | – |
| 14 | április 4 | Vőleg [illegible] | [illegible] | [illegible] | [illegible] | – | / | – |
| | | Menyasz [illegible] | [illegible] | [illegible] | [illegible] | / | – | – |
| 15 | 28 | Vőleg [illegible] | [illegible] | [illegible] | [illegible] | / | – | – |
| | | Menyasz. [illegible] | [illegible] | [illegible] | [illegible] | / | – | – |
| 16 | [illegible] 14 | Vőleg [illegible] | [illegible] | [illegible] | [illegible] | – | – | – |
| | | Menyasz. [illegible] | [illegible] | [illegible] | [illegible] | – | – | – |
| 17 | 4 | Vőleg [illegible] | [illegible] | [illegible] | [illegible] | – | – | – |
| | | Menyasz [illegible] | [illegible] | [illegible] | [illegible] | / | – | – |
| 18 | 21 | Vőleg [illegible] | [illegible] | [illegible] | [illegible] | / | – | – |
| | | Menyasz. [illegible] | [illegible] | [illegible] | [illegible] | / | – | – |
| 19 | 1 | Vőleg [illegible] | [illegible] | [illegible] | [illegible] | / | – | – |
| | | Menyasz. [illegible] | [illegible] | [illegible] | [illegible] | / | – | – |
| 20 | [illegible] 13 | Vőleg [illegible] | [illegible] | [illegible] | [illegible] | / | – | – |
| | | Menyasz [illegible] | [illegible] | [illegible] | [illegible] | / | – | – |

| A vőlegény és menyasszony szülőinek neve és polgári állása | Tanuk neve és polgári állása | Összeesküvő lelkész | Kihirdetések vagy felmentvényeztetése a kihirdetésről vagy valami akadály- | Jegyzetek |
|---|---|---|---|---|
| [illegible] | [illegible] | [illegible] | | |
| [illegible] | [illegible] | [illegible] | | |
| [illegible] | [illegible] | [illegible] | | |
| [illegible] | [illegible] | [illegible] | | |
| [illegible] | [illegible] | [illegible] | | |
| [illegible] | [illegible] | [illegible] | | |
| [illegible] | [illegible] | [illegible] | | |
| [illegible] | [illegible] | [illegible] | | |
| [illegible] | [illegible] | [illegible] | | |
| [illegible] | [illegible] | [illegible] | | |

# Házassági anyakönyv

a

i egyházban az 18 -ik évben.

| Folyó szám | Éve és napja az esketésnek | Vőlegény és menyasszony<br>Neve és polgári állása | Születési helye és ideje | Vallása | Életkora | Állása<br>vagy foglalkozása | Állása<br>özvegy vagy elvált |
|---|---|---|---|---|---|---|---|
| 21 | 1889 | Vőleg. | | | | | |
| | | Menyassz. | | | | | |
| 22 | | Vőleg. | | | | | |
| | | Menyassz. | | | | | |
| | | Vőleg. | | | | | |
| | | Menyassz. | | | | | |
| 4 | 12 | Vőleg. | | | | | |
| | | Menyassz. | | | | | |
| | | Vőleg. | | | | | |
| | | Menyassz. | | | | | |
| 20 | 14 | Vőleg. | | | | | |
| | | Menyassz. | | | | | |
| 24 | 14 | Vőleg. | | | | | |
| | | Menyassz. | | | | | |
| | | Vőleg. | | | | | |
| | | Menyassz. | | | | | |
| 28 | 18 | Vőleg. | | | | | |
| | | Menyassz. | | | | | |
| | | Vőleg. | | | | | |
| | | Menyassz. | | | | | |

| A vőlegény és menyasszony szülőinek neve és polgári állása | Tanuk neve és polgári állása | Összeesketó lelkész | Különvallás-e? (ha felmondta-e a katholicismust vagy sem, akkori lakóhelye stb.) | Jegyzetek |
|---|---|---|---|---|
| | | | | |
| | | | | |
| | | | | |
| | | | | |
| | | | | |
| | | | | |
| | | | | |
| | | | | |
| | | | | |
| | | | | |

# Házassági anyakönyv

a ... i egyházban az 18 -ik évben.

| Folyó szám | Évek napjainak száma | Vőlegény és menyasszony Neve és polgári állása | Születés helye, ideje, napja | Állása | A vőlegény és menyasszony szülőinek neve és polgári állása | Tanuk neve és polgári állása | Összeesketo tőlkész | Áttérésük-nél arról szóló bizonyítvány vagy annak száma | Jegyzetek |
|---|---|---|---|---|---|---|---|---|---|
| 31 | | Vőleg. | | | | | | | |
| | | Menyassz. | | | | | | | |
| | | Vőleg | | | | | | | |
| | | Menyassz. | | | | | | | |
| | | Vőleg | | | | | | | |
| | | Menyassz. | | | | | | | |
| | | Vőleg | | | | | | | |
| | | Menyassz. | | | | | | | |
| | | Vőleg | | | | | | | |
| | | Menyassz. | | | | | | | |
| | | Vőleg. | | | | | | | |
| | | Menyassz. | | | | | | | |
| | | Vőleg | | | | | | | |
| | | Menyassz. | | | | | | | |
| | | Vőleg | | | | | | | |
| | | Menyassz. | | | | | | | |
| | | Vőleg. | | | | | | | |
| | | Menyassz. | | | | | | | |
| | | Vőleg | | | | | | | |
| | | Menyassz. | | | | | | | |

a i egyházban az 18 -ik évben.

| A völegény s menyasszony szülőinek neve és polgári állása | Tanuk neve és polgári állása | Összeesketo akesz | Elvégzett-e | Jegyzetek |
|---|---|---|---|---|
| | | | | |
| A Kivonati | | | | |
| | | | | |
| | | | | |
|

# Házassági anyakönyv

a i egyházban az 18 -ik évben.

| Folyó szám | Kihirdetés napja és esperesi kerület | Völegény és menyasszony Neve és polgári állása | Születési és lakhelye | Vallása | Életkora | Állása | | |
|---|---|---|---|---|---|---|---|---|
| | | | | | | | | |
| 1 | 8 Jan 16 | Völeg<br>Menyassz. | 522<br>488 | | 23<br>20 | | 1 | |
| 2 | 28 | Völeg<br>Menyassz. | 481<br>441 | | 11<br>11 | | 1<br>1 | |
| 3 | 26. | Völeg.<br>Menyassz. | 89<br>95 | " | 18<br>17 | | 1<br>1 | |
| 4 | 9 | Völeg<br>Menyassz. | | | 1<br>20 | | 1<br>1 | |
| 5. | 16. | Völeg.<br>Menyassz. | | " | 19<br>18 | | 1<br>1 | |
| 6 | 11 | Völeg<br>Menyassz. | 454 | " | 9<br>20 | | 1 | |
| 7. | 11 | Völeg<br>Menyassz. | 511<br>48 | " | 25<br>21 | | 1<br>1 | |
| 8. | | Völeg.<br>Menyassz. | 66 | " | 50<br>40 | | 1<br>1 | |
| 9 | | Völeg<br>Menyassz. | 183<br>480 | " | 21<br>18 | | 1<br>1 | |
| 10 | 1 | Völeg<br>Menyassz. | 51<br>51 | | 5<br>1 | | | |

| A völegény és menyasszony szülőinek neve és polgári állása | Tanuk neve és polgári állása | Összeeskető lelkesz | Kihirdettetett-e egyházban és hirdettek-e vagy vonattak akadályt ellene | Jegyzetek |
|---|---|---|---|---|
| | | | | |
| | | | | |
| | | | | |
| | | | | |
| | | | | |
| | | | | |
| | | | | |
| | | | | |
| | | | | |
| | | | | |

# Házassági anyakönyv

a i egyházban az 18 -ik évben.

| Folyó szám | Kelt az esperesi hivatalban | Vőlegény és menyasszony<br>Neve és polgári állása | Születés helye, ideje | Vallása | Életkora | Állása: családi vagy hajadon | Özvegy | Hányadszor házasodik |
|---|---|---|---|---|---|---|---|---|
| | | Vőleg<br>Menyassz. | | | | | | |
| | | Vőleg<br>Menyass. | | | | | | |
| | | Vőleg<br>Menyassz. | | | | | | |
| | | Vőleg<br>Menyassz | | | | | | |
| | | Vőleg<br>Menyassz | | | | | | |
| | | Vőleg<br>Menyass. | | | | | | |
| | | Vőleg<br>Menyassz. | | | | | | |
| | | Vőleg.<br>Menyassz. | | | | | | |
| | | Vőleg<br>Menyassz. | | | | | | |
| | | Vőleg<br>Menyassz. | | | | | | |

| A vőlegény és menyasszony szülőinek neve és polgári állása | Tanuk neve és polgári állása | Összeesketö lelkész | Kihirdettek-e? vagy felmentvényeztettek a kihirdetésről vagy valami akadály van? | Jegyzetek |
|---|---|---|---|---|
| | | | | |
| | | | | |
| | | | | |
| | | | | |
| | | | | |
| | | | | |
| | | | | |
| | | | | |
| | | | | |

# Házassági anyakönyv

a ... i egyházban az 18 -ik évben.

| Sorszám | Évszám hónap és nap | Vőlegény és menyasszony Neve és polgári állása | Születési hely, idő, vallás | Állása | Lakása | Előző házasságból élő gyermekeik száma | Jegyzetek |
|---|---|---|---|---|---|---|---|
| 21 | 1890 | Vőleg. | | | | | |
| | | Menyassz. | | | | | |
| | | Vőleg. | | | | | |
| | | Menyassz. | | | | | |
| | | Vőleg | | | | | |
| | | Menyaszo. | | | | | |
| | | Vőleg | | | | | |
| | | Menyassz. | | | | | |
| | | Vőleg | | | | | |
| | | Menyassz. | | | | | |
| | | Vőleg | | | | | |
| | | Menyassz. | | | | | |
| | | Vőleg. | | | | | |
| | | Menyassz | | | | | |
| | | Vőleg | | | | | |
| | | Menyassz. | | | | | |
| | | Vőleg | | | | | |
| | | Menyassz. | | | | | |
| | | Vőleg | | | | | |
| | | Menyassz | | | | | |

| A vőlegény menyasszony szülőinek neve polgári állása | Tanuk neve és polgári állása | Összeesketők neve | Kiszolgáltatták-e a házassági bizonyítványt és ha igen, mikor? | Jegyzetek |
|---|---|---|---|---|
| | | | | |
| | | | | |
| | | | | |
| | | | | |
| | | | | |
| | | | | |
| | | | | |
| | | | | |
| | | | | |
| | | | | |

# Házassági anyakönyv

Lapszám

## Vőlegény és menyasszony

| | | Neve és polgári állása | Születés | Élet- | Állása |
|---|---|---|---|---|---|
| | 1890 | Vőleg. | | | |
| | | Menyassz. | | | |
| | | Vőleg. | | | |
| | | Menyassz. | | | |
| | | Vőleg. | | | |
| | | Menyassz. | | | |
| | | Vőleg. | | | |
| | | Menyassz. | | | |
| | | Vőleg. | | | |
| | | Menyassz. | | | |
| | | Vőleg. | | | |
| | | Menyassz. | | | |
| | | Vőleg. | | | |
| | | Menyassz. | | | |
| | | Vőleg. | | | |
| | | Menyassz. | | | |
| | | Vőleg. | | | |
| | | Menyassz. | | | |

## i egyházban az 18 -ik évben.

| A vőlegény menyasszony szülőinek neve polgári állása | Tanuk neve és polgári állása | Összeesketö e kézz | Elöleteiekre vagy [illegible] | Jegyzetek |
|---|---|---|---|---|
| | | | | |
| | | | | |
| | | | | |

LRT-884-V2

# Anyakönyve.

| A tanúk neve és állása | Az esketőnek neve és tiszte | Vagyon vagy kedvezőtlen körülmények, amelyek a házasságkötés akadályául szolgálhatnak | Összevétel |
|---|---|---|---|
| | | | |

# Megeskettettek

## A vőlegény és menyasszonynak

| Az anyakönyv folyó száma | neve és állása | születése helye, ideje, lakóhelyük, házszám | vallásuk | honnan | Megjegyzés |
|---|---|---|---|---|---|
| | | | | | |

# Anyakönyve.

| A tanúk neve és állása | Az esketőnek neve és tisztje | Vajon [illegible] hol [illegible] vagy a [illegible] [illegible] [illegible] [illegible] [illegible] | Észrevétel |
|---|---|---|---|
| | | | |

# Megeskettettek

## A vőlegény és menyasszonynak

| Az esketés év és napja | neve és állása | lakhelyük, házszám | vallások | korok | állapotuk: özv. vagy hajadon | özvegy |
|---|---|---|---|---|---|---|
| 1. | | | | | | |
| 2. | | | | | | |
| 3. | | | | | | |
| 4. | | | | | | |
| 5. | | | | | | |
| 6. | | | | | | |
| 7. | | | | | | |
| 8. | | | | | | |
| 9. | | | | | | |
| 10. | | | | | | |
| 11. | | | | | | |
| 12. | | | | | | |
| 13. | | | | | | |
| 14. | | | | | | |
| 15. | | | | | | |

# Anyakönyve.

| A tanúk neve és állása | Az esketőnek neve és tisztje | Annak volta-e bizonyítványa a hivatalos akadálytalanságról | Észrevétel |
|---|---|---|---|
| | | | |

# Megeskettettek

A vőlegény és menyasszonynak

# Anyakönyve.

| A tanúk neve és állása | Az esketőnek neve és hivatása | | Észrevétel |
|---|---|---|---|

# Megeskettettek

## A vőlegény és menyasszonynak

| | nevе és állása | | | |
|---|---|---|---|---|

# Anyakönyve.

| A tanuk neve és állása | Az esketőnek neve és tisztje | | Észrevétel |
|---|---|---|---|

Less Reference Target LRT-BEA V2

# Megeskettettek

A vőlegény és menyasszonynak

| Az | neve és állása | szülei lakhelye vagy hazája | vallása | kora | állapotuk |
|---|---|---|---|---|---|
| | | | | | |

# Anyakönyve.

| A tanúk neve és állása | Az esketőnek neve és tisztje | Vagyon voltak-e kirdetve? vagy a kirdetésektől a más valami akadályok fel nem mentettek | Észrevétel |
|---|---|---|---|
| | | | |

# Megeskettettek Anyakönyve.

A vallomány és menyegzőnek napja

| | | | | | |
|---|---|---|---|---|---|
| | | | | | |
| 1. | 1 | | | | |
| 12 | | | | 16 | |
| 48 | | | | 16 | |
| 77 | | | | | |
| 30 | | | | | |
| 7 | | | | | |
| 26 | | | | | |
| 52 | | | | 16 | |
| 22 | | | | | |
| 13 | | | | 17 | |

[illegible] mindkét [illegible]

Kiadatott 1892 [illegible]

| A tanúk neve és állása | Az esketőnek neve és tisztje | Az [illegible] hirdetések [illegible] vannak-e akadályul [illegible] | Észrevétel |
|---|---|---|---|
| [illegible] | [illegible] | [illegible] | [illegible] |
| [illegible] | | | [illegible] |
| [illegible] | | | [illegible] |
| [illegible] | | | |
| [illegible] | | | |
| [illegible] | | |

# Anyakönyve.

A 2/b

| A tanuk neve és állása | Az esketőnek neve és tisztje | Vagyon tanúk kívántatnak-e a házasságkötés alkalmával felmentettek? | Észrevétel |
|---|---|---|---|
| | | | |

A Kiszácsi evangel. ágh. egyház

1892 évben

házasultak anyakönyvének

másolata

# Megeskettettek

## Anyakönyve. 1892-ik évről

| | Az eskütétel éve és napja | a vőlegény és menyasszonynak neve és állása | szülei és akkori lakásuk helyiségei | vallások | korok | özvegyek-e | Észrevétel |
|---|---|---|---|---|---|---|---|
| 1 | 1892 január 4-én | Gyurovka Mihály, Mihály<br>Jambrek Mária leánya | Horvát | róm. kath. | 19 éves<br>hites ember | 1 | |
| | | Lyer Anna, András<br>Kormiak Mária leánya | " | " | 16 éves | 1 | |
| | | Dancs János<br>János | | | 25 éves | 1 | |
| 2 | 1892 január 12-én | Marcsek Lajos fia<br>Molyn Veronka<br>Lovasné Terézia leánya | | | 17 éves | | |
| | | Lovas János<br>János<br>Kiss Lajos fia | | | | | |
| 3 | 1892 január 18-án | Agárosky Tamás<br>János | | | | | |
| | | Kramar Anna leánya | " | " | 21 éves | 1 | |
| | | Krizsan Pál<br>Pál | | | 18 éves | | |
| 4 | január 17-én | Franciszky Katalin fia<br>Hardal Anna<br>Pál | | | 16 éves | 1 | |
| | | Tanos Tamás leánya | " | " | | | |
| | | Kalocsay K. Mihály<br>Csizmarovsky Anna fia | " | " | 24 éves | 1 | |
| 5 | január 24-én | Mlinarik özv. Virág<br>Tamás<br>Mlinarik János utóni özvegy | " | " | 24 éves | | 1 |

| A tanúk neve és állása | Az esketőnek neve és tisztje | Vagyon vallási hovatartozás és más vonatkozó adatok | Észrevétel |
|---|---|---|---|
| Gyurovka Gyorgy<br>Marcsek János | János<br>Gyula<br>adminisztrátor | bikirch | Horvát hun 03119-ik a 891<br>anyakönyv |
| Szalados Pál<br>Gyurovka János | " | | |
| Orlai Pál<br>Orlai János | | | Orlai Pál Szőlős<br>barátság Hungária<br>Alapítva a Szent<br>419 és 1891<br>891<br>és gyakorlat |
| Lilavecky András<br>Szügye Andras | | | Horvát-Szent-Mi<br>és 1892<br>891. |
| Marcsik Pál<br>Kuchs Mihály | " | " | |

# Megeskettettek

## a vőlegény és menyasszonynak

| | Az eskető egyház neve | neve és állása | születési és lakhelyük helyszíne | vallásuk | koruk | állásuk | Megjegyzés |
|---|---|---|---|---|---|---|---|
| | 1892 | Kőrösi András Györgyi | Szarvas | ev. ref. | 26 éves | | 1 |
| 6 | január 2-án | Molya Zsuzsa Júlia | | | | | |
| | | Szánya Károly Szarvas | Békésmegye | | 17 éves | | 1 |
| | | Szeka Károlyné, [illegible] | | | | | |
| | | Palay Sámuel Szarvas | | | 18 éves | | |
| 7 | február 1-én | Kollár Anna [illegible] | | | | | |
| | | Vázsa Erzsébet Szarvas | | | 17 éves | | |
| | | [illegible] | | | | | |
| | | Szabadkai [illegible] Szarvas | | | 21 éves | | |
| | | [illegible] | | | | | |
| 8 | március 1-jén | Szarvas Károly Györgyi | | | 17 éves | | |
| | | [illegible] | | | | | |
| | | Kollár Károly [illegible] | | | | | |
| 9 | május 29-én | Vaskó [illegible] | | | 18 éves | | |
| | | Vaskó [illegible] | | | | | |
| | | Vaskó [illegible] Szarvas | | | 17 éves | | |
| | | Mocsák György | | | | | |
| 10 | január 10 | Mocsák Mihály és Vaska Mária [illegible] | | | 18 éves | | |
| | | Gonya Erzsébet | | | | | |
| | | Gonya József és Gaska [illegible] lánya | | | 16 éves | | |

# Anyakönyve. 1892. évi

| A tanúk neve és állása | Az esketőnek neve és tisztje | Vagyon váltság kötelezettség vagyoni igazgatási eskető által vallomás alkalmával felmentetett | Megjegyzés |
|---|---|---|---|
| Szarvas János | Horváth Gyula református lelkész | Szabad | Vármegyei 4380 892 engedelem |
| Kollár József [illegible] | | | Vármegyei 1863. 97 sz. engedelmével. |
| [illegible] | | | |
| Szabadkai [illegible] | | | Vármegyei 1892 IV/8 7897 sz. a. |
| Vaskó Mihály | " | " | kelt engedelem |
| Mocsák [illegible] | | | |
| Mocsák György | " | | Vármegyei 7383 sz. a. [illegible] engedelmével |

# Megeskettettek

# Anyakönyve.

| Az eskető lelkész neve és hivatalos állása | A vőlegény és menyasszonynak neve és állása | lakóhelyök határa | vallásuk | korok | állapotuk | Megjegyzés |
|---|---|---|---|---|---|---|
| | | | | | | |
| 10/x | | | | 18 | | |
| | | | | | | |
| 11 | | | | | | |
| | | | | 17 | | |
| | | | | | | |
| | | | | 18 | | |
| | | | | | | |
| 11 | | | | | | |
| 10 | | | | 18 | | |
| | | | | | | |
| | | | | | | |
| 13 | | | | | | |
| | | | | | | |
| | | | | | | |
| | | | | | | |
| 14 | | | | | | |
| | | | | | | |
| | | | | | | |
| 15 | | | | | | |
| | | | | | | |

| A tanuk neve és állása | Az esketőnek neve és tisztje | Vagyon valaki a házasságra lépő szabadságában vagy valami akadály által tiltva nincsen-e? | Összevétel |
|---|---|---|---|
| | | | |
| | | | |
| | | | |

# Megeskettettek Anyakönyve.

| A vőlegény és menyasszonynak | | | | | | A tanuk neve és állása | Az esketőnek neve és tisztje | | Észrevétel |
|---|---|---|---|---|---|---|---|---|---|
| Születése | neve és állása | | vallása | kora | | | | | |
| | 1893 | | | | | | | | |
| 16. | November 28án | | | | | | | | |
| | | | | | | | | | |
| 17 | November 18án | | | | | | | | |
| | | | | | | | | | |
| 18 | Novemb 14én Ugyanik | | | | | | | | |

A másolat hiteléül

Keszács 1893 évi

Jánosa ho 21.

A 3

1

Kiszácsi evangél. egyház

1893 évben

megválasztott anyakönyvvezető hivatala.

KISZÁCSI EVANG.
LELKÉSZI HIVAT.

# Megeskettettek

| | Az esketés év és napja | A vőlegény és menyasszonynak neve és állása | születési és lakhelyük helysége | vallása | kora | Alapvetők |
|---|---|---|---|---|---|---|
| 1 | 843 April 3-án | Marczek Gyö[rgy] és neveg[yz] Mar[ia] | Kisfalu 385 | ev. h. | 14 éves | |
| | | Vargh Zuzsanna Horváth Pál neveg[yz] | 54 | ev. h. | 16 éves | |
| 2 | 1893 April 9-én | B[ár]ány Pál Szücsán Pál és Kovács Mar[ia] fia | 88 | ev. h. | 14 éves | |
| | | Kovács Zuzsa — Mihály evangyélikus Mar[ia] leánya | 200 | ev. h. | 17 éves | |
| 3 | 1893 April 9-én | Horváth Márton — Pálos és Csapláros fia | Kisfalu | ev. h. | 18 éves | |
| | | Wranka Mária — András és Pirovacz Róza leánya | Kisfalu | ev. h. | 18 éves | |
| 4 | 1893 April 9-én | Horváth Mihály Györgyné Kovács Mária fia | Kisfalu | ev. h. | 18 éves | |
| | | Szpala Mária Szpali András és Domonyi Mária leánya | Kisfalu | ev. h. | 17 éves | |
| 5 | 1893 April 9-én | Horváth János Mihály és Gyurkovics Anna fia | 244 | ev. h. | 18 éves | |
| | | Marczek Mária Pálos Kovács Mária leánya | Kisfalu | ev. h. | 17 éves | |

# Anyakönyve.

| A tanúk neve és állása | Az esketőnek neve és tisztje | [illegible] | Észrevétel |
|---|---|---|---|
| | | | Esketve [illegible] Gyurkity |
| Varga Pál [illegible] | Gyurkity [illegible] | Kikindelec | |
| Pálfi András | evang. s. lelkész | | |
| | | | [illegible] születési anyakönyv 1874 [illegible] evangyélikus [illegible] lapján |
| Skanfly [illegible] | " | Kikindelec | |
| [illegible] | | | |
| | | | [illegible] születési anyakönyv 1891 [illegible] evangyélikus [illegible] lapján |
| Horváth Ignác | | Kikindelec | |
| Marczek Mihály | | | |
| | | | [illegible] születési anyakönyv [illegible] 1893 [illegible] evangyélikus [illegible] lapján |
| Wimmer Pál | " | Kikindelec | |
| Szpali Mihály | | | |
| | | | [illegible] evangyélikus születési anyakönyv 1893 1894 [illegible] evangyélikus [illegible] lapján |
| [illegible] | | | |
| [illegible] | " | Kikindelec | |
| Mészáros Ignác | | | |

# Megeskettettek

A vőlegény és menyasszonynak

| Sorszám | Hónap és nap | neve és állása | születési ideje, illetőleg hazája | vallása | kora | állampolgársága |
|---|---|---|---|---|---|---|
| 1 | 893 Április 4-én | Sándor András Mátyás és Bíró Mária fia | Kispest 889 | ref. | 18 éves | |
| | | Bíró Mária Bíró Péter és Mátyás Zsuzsanna leánya | Kispest | ref. | 17 éves | |
| 2 | 1893 Április 19-én | Tunkyel Mátyás — Mátyás és Gyurgyák Mária fia — | 870 | ref. | 23 éves | |
| | | Kovács Zsuzsanna Kovács és Szabó Zsuzsa leánya | 52 | ref. | 17 éves | |
| 3 | 1893 Május 3-án | Kurucz Mátyás Kurucz és Mátyás Ilona leánya | 892 | ref. | 18 éves | |
| | | Lőrincz Mária Lőrincz és Csonka Zsuzsa leánya | 73 | ref. | 1 éves | |
| 9 | 893 Május 11-én | Mátyás Sámuel György és Kiss Juliánna fia | 893 | ref. | 8 éves | |
| | | Bíró Mária Sámuel és Kállai Zsuzsa leánya | Kispest | ref. | 17 éves | |
| 10 | 1893 Május 11-én | Mátyás Mátyás — Pál és Pataki Erzsébet fia — | Kispest | ref. | 18 éves | |
| | | Sándor Erzsébet György és Lőrincz Mária leánya | Kispest | ref. | 17 éves | |

# Anyakönyve.

| A tanúk neve és állása | Az esketőnek neve és tisztje | | Megjegyzések |
|---|---|---|---|
| Tunkyel Sámuel Mátyás Mátyás | Mátyás Sámuel ev. ref. lelkész | Kispesten | 1893 évi 140. l. sz. alatt anyakönyvezve. |
| Mátyás Zsuzsa és Tunkyel Sámuel | " | Kispesten | |
| Kállai Antal és Mátyás Ilona | " | Kispesten | 11 n. é. szám alatt 1893. évi anyakönyvezve. |
| Mátyás Pál és Bíró Mária | Mátyás Sámuel ev. ref. lelkész | Kispesten | 1893. évi anyakönyvezve. |
| Pataki Péter és Kállai Zsuzsa | Mátyás Sámuel ev. ref. lelkész | Kispesten | 1893. évi anyakönyvezve. |

# Megeskettettek

## A vőlegény és menyasszonynak

| Az eskető | | A vőlegény és menyasszonynak | | | | Állapotuk |
|---|---|---|---|---|---|---|
| hó és napja | neve és állása | születési és lakhelyök határszáma | vallása | korok | | |
| | 1890 | Mandák Pál Miklós és Kalocsa Mária fia | Római | nőtlen | 19 évs | |
| 11 | Május 11 | Bunyevácz Ferenc Károly és Ferenczy Zsuzsanna leánya | Római | nőtlen | 21 évs | |
| | 89 | Ub. Horváth Lajos Mihály és Molnár Rozália fia | Római | nőtlen | 3 évs | |
| 12 | Május 12 | Gyurcsa Ferenc Antal és Mallan Anna leánya | Római | nőtlen | 7 évs | |
| | 1890 | Horgyan János János és Kiss Erzsébet fia | Római | nőtlen | 8 évs | |
| 13 | Május 12 | Medveczki Anna János és Mészáros Mária leánya | Római | nőtlen | 7 évs | |
| | 1890 | Madarasy János Antal és Szécsi Rozália fia | Római | nőtlen | 7 évs | |
| 14 | Május 20 | Gyurcsa Anna Mihály és Madarasy Mária leánya | Római | nőtlen | 7 évs | |
| | 890 | Tancsarszky Miklós Antal és Ábrahám Anna fia | Római | nőtlen | 8 évs | |
| 5 | Május 3 | Tancsarszky Zsuzsanna Miklós és Szécsi Borbála leánya | Római | nőtlen | 7 évs | |

# Anyakönyve.

| A tanuk neve és állása | Az esketőnek neve és tisztje | Vajjon eskütke-zett-e [illegible] | Észrevétel |
|---|---|---|---|
| | | | Az esketésről egy példány 1536 1999 f. évi [illegible] alatt kapva. |
| Kovács [illegible] és Mandinits Mihály | Stibinszky [illegible] | [illegible] | |
| | | | Az 1 számú anyakönyvi [illegible] 1889 [illegible] f. [illegible] alatt kapva. |
| [illegible] | [illegible] | [illegible] | |
| | | | Az 1 számú anyakönyvi [illegible] 20 [illegible] f. [illegible] alatt kapva. |
| [illegible] | [illegible] | [illegible] | |
| | | | Az 1 számú anyakönyvi [illegible] 841 [illegible] [illegible] alatt kapva. |
| [illegible] | [illegible] | [illegible] | |
| | | | Az 1 számú anyakönyvi [illegible] [illegible] alatt kapva. |
| [illegible] | [illegible] | [illegible] | |

# Megeskettettek

## A vőlegény és menyasszonynak

| | Az eskütétel évi és napja | neve és állása | születési helye, ideje, vallása, korra | A tanúk neve és állása |
|---|---|---|---|---|
| | 1890 | | | |
| | Május hó 28-án | | | |
| | 893 | | | |
| | | | | |
| | | | | |
| |

# Megeskettettek

## A vőlegény és menyasszonynak

| neve és állása | | | |
|---|---|---|---|
| | | | |
| | | | |
| | | | |
| | | | |
| | | | |
| | | | |
| | | | |
| | | | |
| | | | |
| | | | |

# Anyakönyve.

| A tanúk neve és állása | Az esketőnek neve és tisztje | | Hozzávétel |
|---|---|---|---|
| | | | |
| | | | |
| | | | |
| | | | |
| | | | |
| | | | |
| | | | |
| | | | |
| | | | |

# Megeskettettek

| Az esketés éve és napja | A vőlegény és menyasszonynak neve és állása | | | | Hol? |
|---|---|---|---|---|---|
| 1893 szeptember 26 | Csapela György nőt. Csapela János és Andrásek Anna fia | Répcze 160 | ágost. hitv. | 18 év | |
| | Csapela [illegible] Csapela Zakarias és Uhlig Lujza leánya | Répcze 322 | ágost. hitv. | 15 év | |
| 1893 szeptember 27 | Kondrucsek György Kondrucsek Mihály és [illegible] Teréz fia | Répcze 113 | ágost. hitv. | 19 év | |
| 1893 szeptember 29 | Marcsok Izsarias Marcsok György és Szabados Mária leánya | Répcze [illegible] | ágost. hitv. | [illegible] év | |
| 1893 október 2 | Orsvai Lajos György és Arz Mária fia | Répcze 297 | ágost. hitv. | 18 év | |
| 1893 október 2 | Tumbrit Izsarias Miklós és [illegible] leánya | Répcze [illegible] | ágost. hitv. | [illegible] | |
| 1893 október 5 | Nacha Izsarias Nacha [illegible] fia | Répcze 52 | ágost. hitv. | 17 év | |
| | [illegible] | Répcze [illegible] | ágost. hitv. | [illegible] | |
| 1893 október 30 | Gyurovits Mihály — János és Gregor Zsuzsanna fia | Répcze 255 | ágost. hitv. | 16 év | |
| | Mrskits Ignácz Répcze [illegible] Csapela [illegible] | Répcze 436 | ágost. hitv. | [illegible] | |

# Anyakönyve.

| A tanúk neve és állása | Az esketőnek neve és tisztje | | Megjegyzések | Összevétel |
|---|---|---|---|---|
| Horváth Pál és Domonyi György | Wiknitsch Lelkész | Répcze | | 1893 szeptember 26-án megkötött házassági szerződés nyert. |
| Varga Pál és Kalauz Antal | Wiknitsch Lelkész | Répcze | | 1893 szeptember 27-én megkötött házassági szerződés nyert. |
| Gregor Ádám Tarany Ádám | Wiknitsch Lelkész | Répcze | | |
| Horváth Mihály Török Erzsébet | Wiknitsch Lelkész | Répcze | | |
| Gritsch Mihály Horváth Ádám | Wiknitsch Lelkész | Répcze | | |

# Megeskettettek

## a vőlegény és menyasszonynak

| | | | | | | |
|---|---|---|---|---|---|---|
| | 1849 November 4-én | Horvath József Szabadszállási lakos fia | | | | |
| | | Kiszely Mária Szabadszállási lakos leánya | | | | |
| 22 | 1877 Szeptember 10-én | Oláh Károly Szabadszállási lakos fia | Romána | | 869 | |
| | | Oláh Mária Szabadszállási lakos leánya | | | | |
| 33 | 1893 November 13-án | Kovács Sándor Szabadszállási lakos fia | | | 1876 | |
| | | Kovács Erzsébet Szabadszállási lakos leánya | | | 1869 | |
| 34 | 1893 November 14 | Szerecska János Szerecska György Szabadszállási lakos fia | Kiskunfélegyházi | 1084 | 1874 | |
| | | Oláh Zsuzsa Oláh Pál Szabadszállási lakos leánya | | 357 | 875 | |
| 35 | 1893 November 14 | Csikós Tamás Csikós János Szabadszállási lakos fia | Szabadszállási | | 1874 | |
| | | Mészáros Katalin Mészáros Márton Szabadszállási lakos leánya | | | | |

# Anyakönyve.

| A tanuk neve és állása | Az esketőnek neve és tisztje | | Megjegyzések |
|---|---|---|---|
| Tyapli Mihály<br>Mészáros Mária | | | |
| | | Kiskunfélegyházi | kiskunfélegyházi kalauz |
| | | Kiskunfélegyházi | kiskunfélegyházi kalauz |
| Szerecska György<br>Szabadszállási lakos | Szabadszállási lelkész | Szabadszállási | a házasulandók születési bizonyítványa 1893 évi 1084 számú |
| Szerecska György<br>Szabadszállási lakos | Szabadszállási lelkész | Szabadszállási | a házasulandók születési bizonyítványa 1893 évi 357 számú |
| Szerecska György<br>Szabadszállási lakos | Szabadszállási lelkész | Szabadszállási | a házasulandók születési bizonyítványa 1893 évi 1084 számú |

# Megeskettettek

## A völegény és menyasszonynak

| Az eskütés évi és napja | neve és állása | lakhelyük hányszám | vallásuk | koruk | állapotuk |
|---|---|---|---|---|---|
| 1893 | Hevesy János | Pilsen | | | |
| 36 November 19 | Horváth Gyula Mária | Pilsen 559 | | | — |
| 1893 | | | | | |
| 37 November | | | | | |
| 3 | Szabados Zsuzsa | | | | |
| 35 November | | | | | |
| 1893 | | | | | |
| 39 November 28-án | | | | | |
| 1893 | Oszvald Márton József és Abelovszky Erzsébet fia | 124 | | | |
| 40 November 28-án | Ozv. Agarathy Anna neh. nyilvános számos összegyje | | | | |

# Anyakönyve.

| A tanuk neve és állása | Az esketőnek neve és tisztje | | Hozzávétel |
|---|---|---|---|
| | | | |
| | | | |
| | | | |

# Megeskettettek Anyakönyve.

## A völegény és menyasszonynak

| | Az esketés ev. és napja | neve és állása | születési és lakhelyök házszáma | vallások | kora | állapotuk |
|---|---|---|---|---|---|---|
| 41 | 1893 november 24 | Szarka Márton Márton és Szarka Zsuzsa fia | Y. | ág. ev. | 1872 június 14-én 21 éves | legény |
| | | Csuzi Anna Csuzi Mihály és Kövesi Anna leánya | Kövesd | ág. ev. | 1874 november 21-én 16 éves | leány |
| 42 | 1893 November 30 | Csorvási Mihály mezőgazd. Csorvási János fia | 58 | ág. ev. | 18 éves | legény |
| | | Kollár Anna Kollár Kapisztán leánya | 106 | ág. ev. | 1875 október 7 éves | leány |

Kövesd, 1893 [illegible]

| A tanúk neve és állása | Az esketőnek neve és tisztje | Vagy nincs bejelentve vagy a bejelentő levél valamely akadály miatt elveszett-e? | Összevétel |
|---|---|---|---|
| Tyirpák Mihály és Karaba Mihály | Pap Károly h. lelkész | Rákóczi-telkén | A völegény keresztlevele felmutattatván felvétetett a Rákóczi vagyonról. |
| Csorvási Mihály Kollár Kapisztán | Pap Károly h. lelkész | Rákóczi-telkén | A jegyesek megírásuk 56 és 1 hirdetés 1893 [illegible] után esketve és megáldva a templomban. |

[illegible]

# Anyakönyve.

| A tanúk neve és állása | Az esketonek neve és tisztje | [illegible] | Hezzevétel |
|---|---|---|---|

# Megeskettettek Anyakönyve.

| Az sorban | A vőlegény és menyasszonynak neve és állása | | | | | A tanúk neve és állása | Az esketőnek neve és tisztje | Vajjon valaki bírdetések vagy a bírdetések más valami akadálytól felfüggesztetett? | Észrevétel |
|---|---|---|---|---|---|---|---|---|---|
| | | | | | | | | | |
| 1 | | | | | | | | | |
| 2 | | | | | | | | | |
| 3 | | | | | | | | | |
| 4 | | | | | | | | | |
| 5 | | | | | | | | | |

# Megeskettettek

a' vőlegény és menyasszonyaik

| | | | | | | | |
|---|---|---|---|---|---|---|---|
| | | | | | | | |
| | 8.ra | Nemes Imre | | | | | |
| 6. | Január | Pap Erzsébet | | | | | |
| 7. | | | | | | | |
| | | | | | | | |
| | | | | | | | |
|

# Megeskettettek

A vőlegény és menyasszonynak

| Sz. | Az eskető pap neve és hivatala | neve és állása | lakása | kora | vallása | Házasságra lépésének napja |
|---|---|---|---|---|---|---|
| 11 | 1894. Május 10. | Ortyan Mátyás, Ortyan Tivadar és Kukla Mária fia. | Tiszaő, | nőtl. | 18 éves | / |
| | | Filkó Anna Filkó Pál és Ditrovszky Zsuzsánna fia | Tiszaő, | özv. | 16 éves | / |
| | | [illegible] | [illegible] | [illegible] | [illegible] | [illegible] |
| | | [illegible] | [illegible] | [illegible] | [illegible] | [illegible] |
| | | [illegible] | [illegible] | [illegible] | [illegible] | [illegible] |
| | | [illegible] | [illegible] | [illegible] | [illegible] | [illegible] |
| | | [illegible] | [illegible] | [illegible] | [illegible] | [illegible] |
| | | [illegible] | [illegible] | [illegible] | [illegible] | [illegible] |
| | | [illegible] | [illegible] | [illegible] | [illegible] | [illegible] |
| | | [illegible] | [illegible] | [illegible] | [illegible] | [illegible] |
| | | Vardasi Mihály és Orosnás Judita fia. | Tiszaő 182 | ág. hv. | 19 év. 1875 | / |
| 15 | 14 | [illegible] | [illegible] | [illegible] | 15 | / |

# Anyakönyve.

| A tanúk neve és állása | Az esketőnek neve és tisztje | Vajon történt-e bírelet? vagy a bírelet kihirdetésének mely valami okaiul fogva | Hozzávétel |
|---|---|---|---|
| Sudi János Filkó Mátyás | Tauhinger Rudolf s lelkész. | Kihirdetve. | A n. Kis. törvényhatósági Mint. rendeletével 15019 szám alatt 894 Kivétele vonatkozás nélkül. |
| [illegible] | [illegible] | [illegible] | [illegible] |
| [illegible] | [illegible] | [illegible] | [illegible] |
| [illegible] | [illegible] | [illegible] | [illegible] |
| [illegible] | [illegible] | [illegible] | [illegible] |
| [illegible] | [illegible] | [illegible] | [illegible] |
| [illegible] | [illegible] | [illegible] | [illegible] |
| [illegible] | [illegible] | [illegible] | [illegible] |
| [illegible] | [illegible] | [illegible] | [illegible] |
| [illegible] | [illegible] | [illegible] | [illegible] |
| Hokút Pál Vozár József. | L. K. | kihirdetve | [illegible] |

# Megeskettettek

A volegeny . . menyasszonynak

| | neve és állása | lakhelyének határának | | |
|---|---|---|---|---|
| | Szabó Sál<br>Szabó Pál és<br>Kenungak Mária<br>fia | Kiszáca<br>141 | | |
| szeptember 17 | Halbay [illegible]<br>Halbay [illegible]<br>Halbay [illegible]<br>leánya | Kiszáca<br>150 | ág. hitv. | 1870<br>1876 |
| 18 | Szemerey Zsófia, [illegible]<br>mezey Zsófia és Mol<br>nár Mária leá | Kiszáca | ág. hitv. | |
| oktober | Szuhar Zuzanna,<br>Szuhar Antal és<br>Szaggyi Mária leánya | Kiszáca | ág. hitv. | |
| | Tóth Zsuzsanna,<br>Tóth Zsuzsanna<br>leánya | [illegible] | [illegible] | |
| 17 | Szabó Erzsébet, Szabó<br>Erzsébet József nő<br>tlen leánya. | Kiszáca | ág. hitv. | |
| oktober 19 | Péter János, Péter An<br>drás és Mardalisz Ka<br>rolina leánya. | Kiszáca | ág. hitv. | |
| | Kiszelya Mária, Kiszel<br>ya András és Madara<br>sy Anna leánya | Kiszáca | ág. hitv. | |
| novembar 12 | Kalasz András, Kalasz<br>Pál és Zsuzsa Zuzi<br>anna leá. | Kiszáca | ág. hitv. | |
| | Szabó Zuzanna Eug<br>dea Zsófia és Pascalesz<br>Zuzanna leánya. | Kiszáca | ág. hitv. | |

# Anyakönyve.

| A tanúk neve és állása | Az esketőnek neve és tisztje | Vagyon-állás | Házasságra lépők | Házasságkötés |
|---|---|---|---|---|
| Sólyi Miklós<br>[illegible] | [illegible]<br>[illegible] | [illegible] | [illegible] | A házasságkötés az 1894 évi [illegible] 44998 szám alatt kelt belügyminiszteri rendelet értelmében történt. |
| [illegible] | | | | [illegible] |
| [illegible] | [illegible] | [illegible] | [illegible] | |
| [illegible] | [illegible] | [illegible] | [illegible] | [illegible] |
| [illegible] | [illegible] | [illegible] | [illegible] | [illegible] |
| [illegible] | [illegible] | [illegible] | [illegible] | [illegible] |

# Megeskettettek

| Az esketés ideje napjától | A vőlegény és menyasszonynak neve és állása | lakhelyök, hazájuk | vallásuk | korok | állapot: ifjú vagy özvegy |
|---|---|---|---|---|---|
| | | | | | |

# Anyakönyve.

| A tanúk neve és állása | Az esketőnek neve és tisztje | Vajjon voltak-e kirdetve? vagy a [illegible] miatt valami akadályától felmentettek? | Észrevétel |
|---|---|---|---|
| | | | |

# Megeskettettek

## A vőlegény és menyasszonynak

| | neve és állása | lakóhelyük házszám | | koruk | | hitfele | özvegy |
|---|---|---|---|---|---|---|---|
| | Pál Péter Pauk Márton és Tamat Katalin fia. | Pozsega | | 20. | | | |
| | Lenca-Maria, Lenau Sándor és Hauna Maria leánya. | Temesvár | | 20. | | | |
| | Ujhi-Mihali-Ujhi Sándor a Zsuzsanna fia. | Pozsega | | 20 | | | |
| | Fürst Zsuzsanna, Fürst Mihály a Turner Katalin leánya. | Pozsega | | 20. | | | |
| | Gregor János, Gregor Sándor a Hanna fia. | Pozsega | | 20 | | | |
| | Lay Maria, Klein Mihály a szeretői Anna leánya. | Pozsega | | 20. | | | |
| | Pollár Andreas, Pollár Andrási a Gregor Erzsébet fia. | Pozsega | | 20. | | | |
| | Franzia Katalin, Franka Mihály és Majtán Erzsébet leánya. | Pozsega | | 20. | | | |
| | Fekete György, Fekete Mátyás a Gregor Zsuzsi fia | Pozsega | | 20. | | | |
| | Pollár Erzsébet, Pollár Márton a Szinkovszky Maria leánya. | Pozsega | | 20. | | | |

# Anyakönyve.

| A tanúk neve és állása | Az esketőnek neve és tisztje | Vajjon voltak-e kihirdetve? vagy a kihirdetésektől s más valamely okból vétetett felmentettek? | Összevétel |
|---|---|---|---|
| Tanú Péter, mint fent. | | | |
| Tanú Péter, mint fent. | | | |
| Salacsky Péter. | | | |
| Tanú Péter. | | | |
| Tanú Péter, Kacsala Mihály. | | | |
| Tanú Péter. | | | |
| Tanú Péter. | | | |

# Megeskettettek

## a vőlegény és menyasszonynak

| | neve és állása | | | |
|---|---|---|---|---|
| | | | | |
| | | | | |
| | | | | |
| | | | | |
| | | | | |
| | | | | |
| | | | | |
| | | | | |
| | | | | |
| | | | | |

# Anyakönyve.

| A tanúk neve és állása | Az esketőnek neve és tisztje | Vagyon-rendi és hasonló tekintetben fennforgott akadályok felmentettek | Észrevétel |
|---|---|---|---|
| | | | |
| | | | |
| | | | |
| | | | |
| | | | |
| | | | |
| | | | |
| | | | |
| | | | |

# Megeskettettek Anyakönyve.

| A vőlegény és menyasszonynak | | | | A tanúk neve és állása | Az esketőnek neve és tisztje | | Észrevétel |
|---|---|---|---|---|---|---|---|
| neve és állása | lakásának helysége | vallásuk | korok | | | | |
| | | | | | | | |

KISZÁCSI EVANG. LELKÉSZI HIVAT. IRATAI

a i egyházban az 18 -ik évben.

| A völegény és menyasszony szülőinek neve polgári állása | Tanuk neve polgári állása | Összeesketö lelkész | Gyűjtsatok | Jegyzetek |
|---|---|---|---|---|
| | | | | |

# Megeskettettek

## a vőlegény és menyasszonynál

| | | | | |
|---|---|---|---|---|
| | | | | |
| | | | | |
| | | | | |

# Megeskettettek

A vőlegény és menyasszonynak

| Az eskető lelkész neve és állása | Az esketési akadályok hiánya | Születés | Korra | Lakás | Vallás |
|---|---|---|---|---|---|

# Anyakönyve.

| A tanúk neve és állása | Az esketések neve és tisztje | Nincs-e valami törvényes akadálytól felfüggesztve? | Összevétel |
|---|---|---|---|

# Megeskettettek

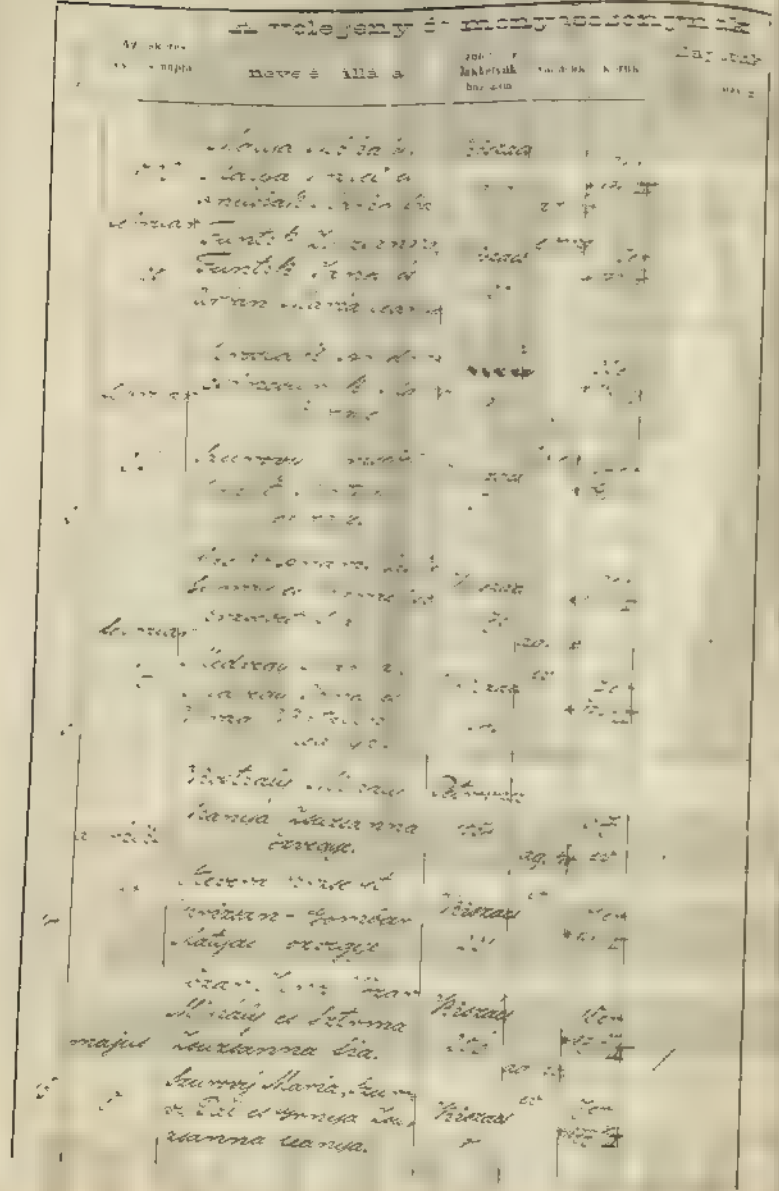

# Anyakönyve.

| A tanúk neve és állása | Az esketonek neve és tisztje | Vajjon voltak-e [illegible] | Észrevétel |
|---|---|---|---|

# Megeskettettek

A vőlegény és menyasszonynak

| | | | |
|---|---|---|---|
| | | | |

# Anyakönyve.

| A tanúk neve és állása | Az esketőnek neve és tisztje | Vajjon voltak-e [illegible] | Összevétel |
|---|---|---|---|
| | | | |

# Megeskettettek

| A vőlegény és menyasszonynak | | | |
|---|---|---|---|
| Az anyakönyv sorszáma | neve és állása | születési helye, ideje, vallása | vallása, állása, lakása |
| | [illegible] | [illegible] | [illegible] |
| | [illegible] | [illegible] | [illegible] |
| | [illegible] | [illegible] | [illegible]

# Megeskettettek

## A vőlegény és menyasszonynak

| Vezeték- és keresztneve, | neve és állása | lakhelyek, hossza | vallások | korok | az | dik |
|---|---|---|---|---|---|---|

# Anyakönyve.

| A tanúk neve és állása | Az esketőnek neve és tisztje | Vagyon vallási bírodalmi [illegible] van-e ahhoz jogosultsága [illegible] | Összevétel |
|---|---|---|---|

# Megeskettettek

A ... és menyasszonyuk

| | Az esketés ... és napja | neve és állása | ... lakhelyük kerülete | ... valamik | ... kurnk | |
|---|---|---|---|---|---|---|
| | | ... Pál ... Mária ... András ... Mészáros ... Katalin lánya | ... | ... | ... | |
| | | ... Mária ... Mária ... Péter ... Mária lánya | ... | ... | ... | |
| | | ... Mária Anna ... András ... Mészáros ... Katalin lánya | ... | ... | ... | |
| | | ... Pál ... Mária ... Mihály ... Mária lánya | ... | ... | ... | |
| | | ... Ádám ... Ádám ... Mihály ... Mária lánya | ... | ... | ... | |
| | | ... Mária ... Mária Anna | ... | ... | ... | |
| | | ... Mária ... Mária Anna | ... | ... | ... | |
| | | ... Mária ... Mária Anna | ... | ... | ... | |
| | | ... Mária ... Mária Anna | ... | ... | ... | |

# Anyakönyve.

| A tanúk neve és állása | Az esketések neve és tisztje | Megjegyzések a hirdetések vagy a házasságkötés elmaradásának okairól | Összevétel |
|---|---|---|---|
| | | | |
| | | | |
| | | | |
| | | | |
| | | | |
| | | | |
| | | | |
| | | | |
| | | | |
| | | | |

# Megeskettettek

# Anyakönyve.

| A tanúk neve és állása | Az esketőnek neve és tisztje | Nagykorúaknak szülei vagy gyámja, vagy valamely akadálytól felmentés tekintetében | Jegyzet |
|---|---|---|---|
| | | | |

Протоколъ

Исповѣданія въ Церкви Каѳедральнаго Храма Святителя Іерея Іоанна Златоустаго 1838 года

Сіе Евангеліе 1-е

По прекращеніи въ Церкви Божественной Литургіи Священникомъ Іоанномъ Ѳеофановымъ, Іереемъ Іоанномъ Ѳеофановымъ, Іереемъ Іоанномъ Ѳеофановымъ, Іереем

42
А 2 г

# Повод

Выпись

Приписной Свято-Троицкой церкви, села Троицкого-Чернавского, Бобровского уезда

3 Июня 1849

Число сего

Действия

1 Сего числа

Я, нижеподписавшийся, в церкви помянутой должности, отрекшись от всякого имения и всякой собственности, принял на себя монашество, и в новом сем звании наименован Сысоем. Удостоен я таинства сего в церкви помянутой села Троицкого-Чернавского, Бобровского уезда, в день 1849 года, июня 3-го числа, от преосвященного Иакинфа, епископа Воронежского и Задонского, в присутствии священника Петра Троицкого, диакона Василия Троицкого, причетника Ивана Троицкого и прочих.

Сысой Пятков

Иеромонах Сысой.

Воронеж, Июня 1849.

A 1/2

# Извозъ.

Плитоколовъ, Хрящинъ, Песчанъ и
Щебнемъ, Дикаго Камня и Бетономъ
Дворовъ, Мостовой Кассы стоя
За 1850.

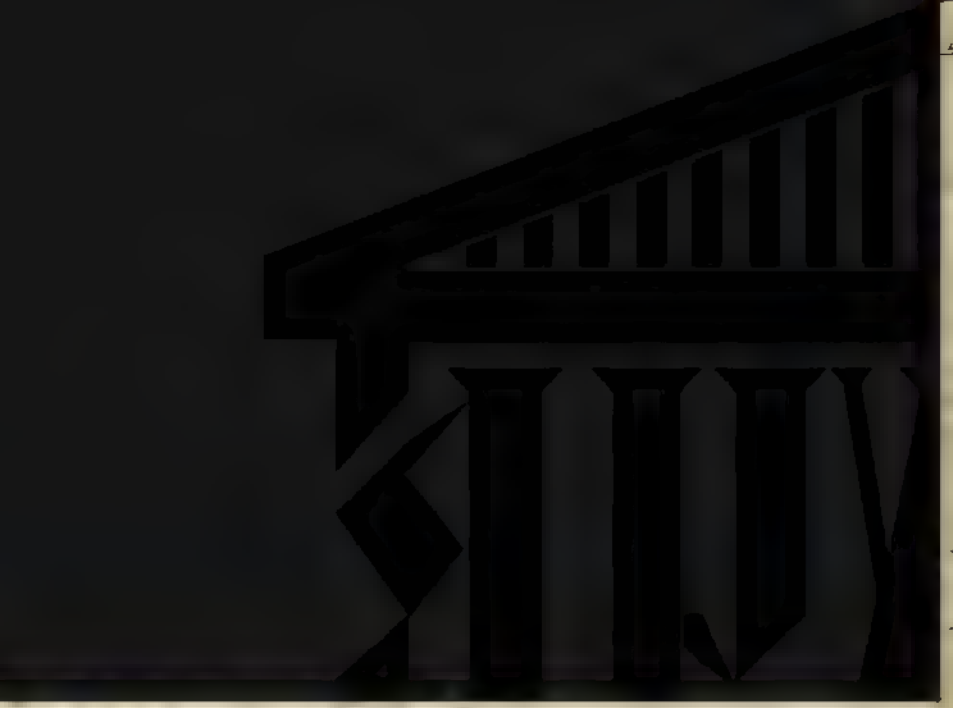

1850

1850.

1850.

1850.

Число | Месяц

Ноябрь

5. | Пятница

Венчались 15 22 и 29. Октября

## Лето 1850.

По троекратном въ церкви оглашении и по свидетельствованию оказавшихся открытыми препятствий, обвенчан Жених Илья Гаврилов Житель Киселки, въ первом браке, с невестою Анною, дочерью покойнаго умершаго Вогородского Жителя города Киселевска Якова Сергеева Невеста Девица 19. лет, въ первом браке. Брак сей 5. числа Ноября по Высочайшему Его Императорскаго Величества Самодержца Всероссийскаго повелению, Указу Святейшаго Правительствующаго Синода, и по Указу Его Преосвященства Епископа Пермского и Соликамского, 1850. года Июня 6. дня, за № 3. Венчали Священник Василий Иванов Тимофеев, Дьячок Василий Иванов Тимофеев, Житель Киселки Сын Вышеименованных родителей.

Священник Василий Тимофеев.

Ноябрь

7. | Среда

Венчались 15 22 и 29. Ноября

По троекратном въ церкви оглашении и по свидетельствованию оказавшихся открытыми препятствий, обвенчан Жених Житель Киселки Сергей Сергеев Трубников с невестою Девицею Пелагеею Яковлевою Житель Киселки. Брак сей 7. числа Ноября по Высочайшему Его Императорскаго Величества Самодержца Всероссийскаго повелению, Указу Святейшаго Правительствующаго Синода, и по Указу Его Преосвященства Епископа Пермского и Соликамского, 1850. года Июня 6. дня, за № 3. Венчали Священник Василий Иванов Тимофеев, Дьячок Василий Иванов Тимофеев, Житель Киселки Сын Вышеименованных родителей.

Священник Василий Тимофеев.

Ноябрь

7. | Среда

Венчались 15 22 и 29. Ноября

По троекратном въ церкви оглашении и по свидетельствованию оказавшихся открытыми препятствий, обвенчан Жених Житель Киселки Сергей Сергеев Трубников с невестою Девицею Пелагеею Яковлевою Житель Киселки. Брак сей 7. числа Ноября по Высочайшему Его Императорскаго Величества Самодержца Всероссийскаго повелению, Указу Святейшаго Правительствующаго Синода, и по Указу Его Преосвященства Епископа Пермского и Соликамского, 1850. года Июня 6. дня, за № 3. Венчали Священник Василий Иванов Тимофеев, Дьячок Василий Иванов Тимофеев, Житель Киселки Сын Вышеименованных родителей.

Священник Василий Тимофеев.

Ноябрь

8. | Четверг

Венчались 15 22 и 29. Ноября

По троекратном въ церкви оглашении и по свидетельствованию оказавшихся открытыми препятствий, обвенчан Жених Житель Киселки Сергей Сергеев Трубников с невестою Девицею Пелагеею Яковлевою Житель Киселки. Брак сей 7. числа Ноября по Высочайшему Его Императорскаго Величества Самодержца Всероссийскаго повелению, Указу Святейшаго Правительствующаго Синода, и по Указу Его Преосвященства Епископа Пермского и Соликамского, 1850. года Июня 6. дня, за № 3. Венчали Священник Василий Иванов Тимофеев, Дьячок Василий Иванов Тимофеев, Житель Киселки Сын Вышеименованных родителей.

Священник Василий Тимофеев.

Ноябрь

8. | Четверг

Венчались 15 22 и 29. Ноября

По троекратном въ церкви оглашении и по свидетельствованию оказавшихся открытыми препятствий, обвенчан Жених Житель Киселки Сергей Сергеев Трубников с невестою Девицею Пелагеею Яковлевою Житель Киселки. Брак сей 7. числа Ноября по Высочайшему Его Императорскаго Величества Самодержца Всероссийскаго повелению, Указу Святейшаго Правительствующаго Синода, и по Указу Его Преосвященства Епископа Пермского и Соликамского, 1850. года Июня 6. дня, за № 3. Венчали Священник Василий Иванов Тимофеев, Дьячок Василий Иванов Тимофеев, Житель Киселки Сын Вышеименованных родителей.

Священник Василий Тимофеев.

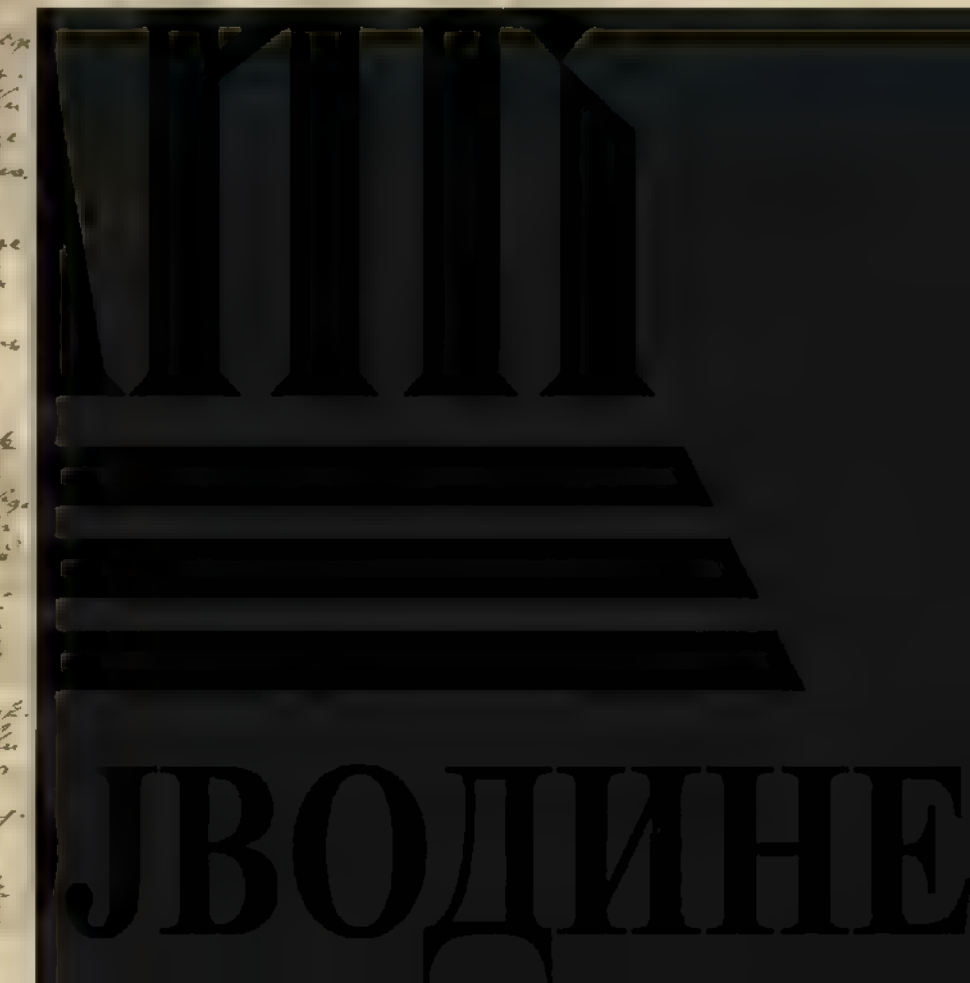

A 2/e

Извлечение

# Акт 1857

A 2/2

# Актъ 1856.

Н [illegible]
[illegible]
[illegible]
[illegible]

[illegible]

Конецъ Актъ 1856.

A 2/e

Отдѣленіе

Протоколъ обрядовъ православныя восточныя церкви храма

Книга первая

| Число | Лѣто, мѣсяцъ и день | | Имя, прозваніе, званіе или занятіе и родительскій чинъ | Мѣсто | |
|---|---|---|---|---|---|
| | Обглашенія | Вѣнчанія | | Рожденія | Пріѣзда и выѣзда |
| 1 | 1861 Января 18 | 8 | Отецъ Іоаннъ Іоаннъ Сергіевъ Суворовъ | Сергіевъ | |
| | | | Храмовой церкви покровской Пятой Пятницкой части Москвы | Москва | |
| 2 | 1861 Января 18 | 15 | Отецъ Іоаннъ Іоаннъ Іоаннъ | Москва | |
| | | | Сергіевской церкви Василія Блаженнаго Москва Москвы | | |
| 3 | 1861 | 19 | Іоаннъ Іоаннъ Іоаннъ Іоаннъ | | |
| | | | Іоаннъ Іоаннъ Іоаннъ Іоаннъ Іоаннъ | | |
| 4 | 1861 | | Іоаннъ Іоаннъ Іоаннъ Іоаннъ | Іоаннъ | |
| | | | Іоаннъ Іоаннъ Іоаннъ Іоаннъ | Іоаннъ | |
| | 1861 | | | | |
| | | | | | |
| | 1861 | | | | |
| | | | | | |

Отдѣленіе

Книга 1861

| Числа | | Имя, прозваніе, званіе или занятіе и родительскій чинъ | Сословіе | Вѣроисповѣданіе | Имя, прозваніе, званіе или занятіе и родительскій чинъ | Примѣчанія |
|---|---|---|---|---|---|---|
| мѣсяцъ | день | | | | | |
| Іюнь | 1 | Іоаннъ Іоаннъ Іоаннъ Іоаннъ Іоаннъ | | | | |
| |

Страна

Протоколъ вѣнчанныхъ православныхъ восточныя церкве храма

| Число текущее | Женихъ: дѣто, мѣсацъ и день: Оглашенія I. | II. | III. | Вѣнчанія | Женихъ: Имя, прозвище, званіе или занимание, и родителей ихъ | Женихъ: Место: Рожденія | Женихъ: Место: Пребыканія и число домовное |
|---|---|---|---|---|---|---|---|
| 7 | 1861 Септември 1 | | | 8 Септември 3 | Павелъ Иванъ Миевъ Киселъ<br>Маврова дъ Теодора Трифонов Киссаг | Кисаг | |
| 8 | 1861 Септември 5 | 12 | | Септември 22 | Илия Иванъ Миевъ Киселъ<br>Анна дъ Михаила Макенз, мад Кисаг | Кисаг | |

къ сѣщѣ

Страна

| Вѣсты: Вѣроисповѣданіе | Вѣсты: дѣто возраста | Вѣсты: Состоянїе дѣвства или вдовства | Свидѣтелей имя, прозвище, званіе или занимание | Ошѣбки ли ѿ ѿглашенїа или инаго препятствїа? | Своеручная подпись священника совершившаго ѿбрядъ вѣнчанїе и вѣнчанїе, и того званіе | Примѣчанїе |
|---|---|---|---|---|---|---|
| Болгарскаг | | дѣвица | Михаилъ Макензи мад Кисаг | | Георгій Трунковъ свящ. церкве | |
| Болгарскаг | | Двица | Григорій Трунковъ, свящ Кисаг | | | |
| Болгарскаг | | вдовица | Гаврил Сидоровъ Кисаг | | Георгій Трунковъ, свящ церкве | |
| Болгарскаг | | Двица | Михаилъ Алексѣевъ изъ Ерзерума | | | |

| | | |

j	1	8	6	3	Октобра 27
	.	.		.	

[illegible] [illegible] [illegible] са Загорка [illegible]	Ново
Марија кћи Прокопија [illegible] Кнић	Кнић

	Апрѣль	
[illegible]	Мартъ Апрѣль	того же 25
	Мартъ Апрѣль	того же 15

	Состан	
[illegible]	Марија супруга Васи-лија Миодраговић Милета Радића сама	
[illegible]	Стеван син Петра Кузма-новић Милета Радића [illegible]	

Лазар [illegible],
[illegible]
[illegible]

Долази година
1863

Српска штампарија дра Светозара Милети

Страна

Протоколъ вѣнчанныхъ православныя восточныя церкве храма

| Число текущее | Женихъ и Невѣста: лѣто, мѣсяцъ и день оглашенія I. | II. | III. | вѣнчанія | Имя, прозвище, званіе или занятіе, и родителей ихъ | Мѣсто рожденія | Мѣсто пребыванія и число домовное |
|---|---|---|---|---|---|---|---|
| 2 | 1863 | | | Января 27 | Димитрије Вуковић Јовов Кисач | Кисач | |
| | | | | | Милка кћи Радоја Ђетић Кисач | | |
| 3 | 1863 | | | Новембра 3 | Прокопій Вуковић Јовов Кисач | Кисач | |
| | | | | | Гуслаша кћи Милоша Брегера Кисач | Кисач | |

Страна

| Невѣсты: вѣроисповѣданіе | лѣто возраста | Состояніе дѣвства или вдовства | Свидѣтелей имя, прозвище, званіе или занятіе | Сокрыли ли оглашенія или иная препятствія? | Своеручная подпись священника совершившаго обрученіе и вѣнчаніе, и того званіе | Примѣчанія |
|---|---|---|---|---|---|---|
| Прав. Хриш. | 23 године | Девојка | Димитрије Милошев Кисач | | Јаков Поповић Вуковић Јер. Кисач | |
| Прав. Хриш. | 18 година | Девојка | Петар Пантин Кисач | | | |
| Прав. Хриш. | 26 година | Девојка | Тома Анић Кисач | | Јаков Поповић Вуковић Јер. Кисач | |
| Прав. Хриш. | 19 година | Девојка | Јанка Томић Кић | | | |

| | | | | | | | | | | | | | |
|---|---|---|---|---|---|---|---|---|---|---|---|---|---|
| 1 | 1864 | децембра 3 | Василије Буковац земљорадник Кисачки<br>Јулка Стевана земљорадника Кисачког кћи | Кисач<br>Сошан | Кисач | Ожењен | 23 године | Ожењен | Марко Милојков земљорадник Кисачки | | Лазар Петров Шурбан од нас Кисачке | | Данашњи 1864 |
| | | | | | | Удовац | . | Удовац | Григорије Сарушко, бив Кисач | | | | |
| 2 | 1864 | децембра 11 | Стеван Буковац земљорадник Кисачки<br>Марија кћи Јована Томина Кисач | Кисач | Кисач | Ожењен | 25 година | Удовац | Кисач Николић Кисач | | Лазар Петров Шурбан од нас Кисачке | | |
| | | | | | | Девојка | . | Девојка | Стеван Иванов Кисач | | | | |
| 3 | 1864 | Новембра 8 | Лазар Симеунов земљорадник Кисачки<br>Јулијана кћи Петра Буковац Кисач | Кисач<br>Кисач | Кисач | Ожењен | 24 године | Удовац | Константин Лазар Кисач земљорадник | | Лазар Петров Шурбан од нас Кисачке | | |
| | | | | | | Девојка | . | Девојка | Анастасија Јакшић Кисач | | | | |
| 4 | 1864 | Новембра 8 | Лазар Јакшић земљорадник Кисачки<br>Јулијана кћи Василија Кисач | Кисач | Кисач | Удовац | 23 године | Удовац | Марко Николић Кисач Трговац | | Лазар Петров Шурбан од нас Кисачке | | |
| | | | | | | Девојка | . | Девојка | Димитрије Петров Кисач | | | | |

Српска академија наука и уметности Дигитализовано у НБС-Сад

Страна

Протоколъ зѣнчанныхъ православныя восточныя церкве храма

| Число текущее | Женихъ: Лѣто, мѣсяцъ и день: Оглашенія I. | II. | III. | Вѣнчанія | Имя, прозвище, званіе или заниманіе, и родителей ихъ | Мѣсто: Рожденія | Пребыванія и число домовное |
|---|---|---|---|---|---|---|---|
| 5 | 1864 . . . | | | Новтября 8 | Младен Ерделан Живковъ Кисаръ | Кисаръ | |
| | | | | | Собца Кѣи Манасіе Ивановъ Кисаръ | | |

Страна

| Невѣсты: Некрещено вѣданіе | Лѣто возраста | Состоянiе дѣвства или вдовства | Свидѣтелей имя, прозвище, званіе или заниманіе | Отъ кого ли отъ оглашенія или иного препятствія? | Своеручная подпись священника совершившаго обрученіе и вѣнчаніе и того званіе | Примѣчаніе |
|---|---|---|---|---|---|---|
| Некрещена Христ | 21 годину | дѣвица | Георгій Андрѣевъ Кисаръ | | Захарій Петровъ дякъ ад. пер. Кисаръ | |
| Некрещена Христ | . | Совупта | Стевко Ивановъ Кисаръ | | | |

| | | | | | | | | | | | | | |
|---|---|---|---|---|---|---|---|---|---|---|---|---|---|
| 1 | 1865 | Септембра 27 | Лазар Бубовић земљак Крсмановић<br>Милица Петра Грујића Кисеоц | Грк | | | | | | | | | |
| 2 | 1865 | Октобра 21 | Павле Лукић земљак Сент Томашки<br>Елена кћи Петра Теодоровић Кисеоц | Сент Томаш<br>Кисеоц | | | | | | | | | |
| 3 | 1865 | Новембра 11 | Васиније Јаторнић земљак Темишки<br>Стевановић кћи Милоша Ш. из Т. Кисеоц | Темиш<br>Кисеоц | | | | | | | | | |
| 4 | 1865 | Новембра 11 | Александар Панковић земљак Темишки<br>Марија кћи Петра Грујића Кисеоц | Темиш<br>Кисеоц | | | | | | | | | |

| | | | | | | | | | | | | | |
|---|---|---|---|---|---|---|---|---|---|---|---|---|---|
| | | | | | Октобар 21 дан | православног | Георгије Андрић Кисеоц | | Лазар Петрић земљак Кисеоц | | | | |
| | | | | | Октобар 14 дана | Јевтића | Стеван Теодоровић Кисеоц | | | | | | |
| | | | | | Октобар 22 дан | православног | Ђорђе Томић Сент Томаш | | Лазар Петрић земљак Кисеоц | | | | |
| | | | | | Октобар 18 дан | Јевтића | Бојана Марковић Сентомаш | | | | | | |
| | | | | | Октобар 22 дан | православног | Георгије Кусурић Темиш | | Лазар Петрић земљак Кисеоц | | | | |
| | | | | | Октобар 21 дан | Јевтића | Милош Т. Темиш | | | | | | |
| | | | | | Октобар 22 дан | православног | Васиније Ђурђић Темиш | | Лазар Петрић земљак Кисеоц | | | | |
| | | | | | Октобар 21 дан | Јевтића | Јелена Ђурђић Темиш | | | | | | |

1	1866 октября 23	26	30	Новембря 3	Ва
					Пер Гаи

шняго Буковыхъ Ипатов
Писарка

лица Сергія покойнаго Павла
вовъ Смирнъ Буковской Ипатова

Смирн

Kucarz

dyttöi

Октобр Април	.	[illegible]	Мирко Милади вов Ковач
Октобр Април	.	[illegible]	Григорије Јосифо- вић Ковач

[illegible]

Домаћи годин

1866

Добити се може у књижари Л

Страна

Страна

## Протоколъ вѣнчанныхъ православнаго восточнаго церкве, храма.

| Число текущее | Женихъ: Лѣто, мѣсяцъ и день: Оглашенія I | Оглашенія II. | Оглашенія III. | Вѣнчанія | Женихъ: Имя, прозвище, званіе или занятіе и родителей ихъ | Женихъ: Мѣсто рожденія | Женихъ: Мѣсто пребыванія число домовое | Невѣсты: Крещено вѣдати | Невѣсты: Лѣто возраста | Невѣсты: Состоянія дѣвства или вдовства | Свидѣтелей имя, прозвище, званіе или занятіе | Оглашенія ли въ оглашеніи или инаго препятства? | Своеручная подпись священника совершившаго оглашеніе и вѣнчаніе и того званіе | Примѣчаніе |
|---|---|---|---|---|---|---|---|---|---|---|---|---|---|---|
| 1 | 1866 Октября 31 | | Ноемврія 3 | | Димитрије Тодоров Живковић Вл. ланка<br>Ана кћи Јаворчитат Живка Лазића Аџо Крушевка | | Вилиг | Јован Живковић Вл. ланка<br>Јелена кћи Јаворчитат Живка Лазића Аџо Крушевка | | прва година | Јован Живковић Вл. ланка<br>Јеремије Јаворчитат Живка Лазића Аџо Крушевка | | Јеромонах Вукић Живковић Вл. ланка | |
| 3 | 1866 Октября 11 | 36 | Септембра 8 | | Јован Живковић Вл. ланка<br>Христина кћи Јована Живковић, Вл. Вилиг | | Сентембр<br>Вилиг | Јован Живковић Вл. ланка<br>Јелена кћи Јаворчитат Живка Лазића Аџо Крушевка | | прва година | Живко Живковић Вл. ланка<br>Јован Живковић Вл. ланка | | Јеромонах Вукић Живковић Вл. ланка | |
| 4 | 1866 Октября 31 | 6 | Ноемврія 8 | | Јован Живковић Вл. ланка<br>Теодосија кћи Јована Живковић Вл. ланка | | Вилиг | Јован Живковић Вл. ланка<br>Јелена кћи Јаворчитат Живка Лазића Аџо Крушевка | | прва година | Живко Живковић Вл. ланка<br>Јеремије Јаворчитат Живка Лазића Аџо Крушевка | | Јеромонах Вукић Живковић Вл. ланка | |

| | | | | | | | | | | | | | |
|---|---|---|---|---|---|---|---|---|---|---|---|---|---|
| 1 | 1867 Јануара 14 15 22 | Љубомир Јакић оженио Комленка | Комленац | Живот брак | православ | Јосиф Јовковић Комленац | | Школа Сурдучка основна | Дошао 1867 | |
| | | Јелисавета кћи Димитријевић. ска Кикинда | Кикинда | Живот брак | Јевреска | Павао Лебат Комленац | | | | |
| 2 | 1867 Априла 17 18 22 | Петар Павловић оженио Сусека | Сусек | Живот брак | Православ | Мојсије Шварцбаум Сусек | | Школа Сурдучка основна | | |
| | | Елена покојног Георгија Јовковић сусрећа | Кикинда | Живот брак | Православна | Грігора Гаврилка сусека | | | | |
| 3 | 1867 Маја 28 Јулија 4 5 | Димитрије Пантић оженио Кикинда | Кикинда | Живот брак | Православ | Јосиф Јовковић Комленац | | Школа Сурдучка основна | | |
| | | Марија сусрећа покојног Стевана Јовковић Кикинда | | Живот брак | Српска | Никола Јаковић Кикинда | | | | |

Добити се може у књижари Луке Јоцића у Новом Саду.

Стра́на

# Прото́колъ вѣнча́нныхъ правосла́вныя восто́чныя це́ркве, хра́ма.

Стра́на

| Число текущее | Жениха́ и́ не- Лѣто, мѣсяцъ и́ де́нь | | | | Йма, про́звище, зва́нїе и́ли занима́нїе и́ родѝтелей и́хъ | Мѣсто | |
|---|---|---|---|---|---|---|---|
| | Огла́шенїя I. | Огла́шенїя II. | Огла́шенїя III. | вѣнча́нїя | | Рожде́нїя | Прожива́нїя чи́сло домо́вое |
| 4 | 1867 ноября 5 | 8 | 12 | | Георгій Егоровъ Жилякъ водякъ<br>Софія Ѳед. Лукс. дочь его Жилякъ | Жилякъ | |

| Вѣ́сты | | | | | | |
|---|---|---|---|---|---|---|
| Вѣроиспове́данїе | Лѣто во́зраста | Состоя́нїе дѣ́вства и́ли вдо́вства | Свидѣ́телей и́мена, про́звище, зва́нїе и́ли занима́нїе | Не́тъ ли о́ть огла́шенїя и́ли и́наго препя́тствїя? | Своеру́чная подпи́сь священника совершившаго о́крове́нїе и́ вѣнча́нїе, и́ того́ зва́нїе | Примѣча́нїе |
| Вост. Прав. | 28 годъ | Холостой | Мещ. Егоровъ Жилякъ | | Малый Іоаннъ Протоіерей Жилякъ | |
| Вост. Прав. | 24 | Девица | Георгій Ѳедоровъ, мещ. Жилякъ | | | |

| | | | | | | | | | | | | | | | | | |
|---|---|---|---|---|---|---|---|---|---|---|---|---|---|---|---|---|---|
| 1 | 1868 јануара 14 21 28 | 24 | Димитрија удовца сина Георгија Перића земљ. Кисаца<br>Савка кћи Стевана земљ. Перића удовац Кисац | Земљана | Кисац | | | | | | | | | | | | Записано у књ. 1868 |
| | | | | | | | | | | | | | | | | | |
| 2 | 1868 јануара 21 28 фебруара 11 | 4 | Георгије Бајалов земљ. | Сиромах | Грубо 654 | | | | | | | | | | | | |
| | | | Теренија кћи Гавре Бубевог земљ. | Кисац | | | | | | | | | | | | | |
| 3 | 1868 фебруара 21 28 27 | Једном годишње 3 | Живојин Пашића земљ. | | Грубо 215 | | | | | | | | | | | | |
| | | | Малиша кћи Аге Перића | | | | | | | | | | | | | | |
| 4 | 1868 фебруара 26 27 | Једном годишње 3 | 11 | Живојин Крстића земљ. Сарајевског | Сиромах грубо | | | | | | | | | | | | |
| | | | Сафија кћи Трифуна Сарајевског Јеле земљ. Кисаца | Кисац | | | | | | | | | | | | | |

Дигитално издање Народног музеја у Н. Саду.

|  |  |  |  |  |
|---|---|---|---|---|
| 1 | 1<br>Января<br>7 | 8<br><br>12 | 6<br><br>14 | 9<br><br>19 |
|  |  |  |  |  |

| | |
|---|---|
| , Ђорђе Кочаровић отац<br>шанска земљоделац | Јел |
| кћи Анна кћи Петра Пана,<br>ак земљоделац | Кисач |

| | |
|---|---|
| [illegible] 187 | |

| | |
|---|---|
| [illegible]<br>[illegible] | 19<br>[illegible] |
| [illegible]<br>[illegible] | 19<br>[illegible] |

| | | |
|---|---|---|
| [illegible] | Василий Фисенко,<br>вдова<br>Глюкен | по дог<br>нагм<br>вер.т |
| [illegible] | Стефан Бутенко,<br>иванъ Глюкман | |

ван
ски е
ће

Милетин Бу-
јичевић кћ
њ. Јованка

Долази Трећина
1869

Српска штампарија дра Светозара

Страна

Протоколъ вѣнчанныхъ православныхъ восточныя церкви храма

| Число текущее | Время оглашенія I | II | III | Время вѣнчанія | Имена, прозвища, званіе или занятія и родителей ихъ | Мѣсто рожденія | Мѣсто пребыванія и число домовое |
|---|---|---|---|---|---|---|---|
| 2 | 1869 Января 15 | | | 26 | Мужъ Коллежскій ассессоръ Григорій Александровъ Сахаровъ<br>Дѣвица Елена Петрова дочь Ивановская | Самаръ губ | |
| 3 | 1864 Ноября 1 | | | 9 | Вдовецъ Орловскаго купеческаго сына Василій Ивановъ<br>Дѣвица Елена Ивановна дочь Ивановская | Орелъ | 213 |
| 4 | 1864 февраля 14 | 14 | 21 | Новая Пора | Василій Ивановъ Ивановъ<br>Елена Ивановна дочь Ивановская | Орелъ | 241 |
| 5 | 1864 Февраля 9 | 9 | — | 13 | Иванъ Сидоровъ Ивановъ<br>Христина сирота Ивановна дочь Ивановская | Орелъ | |

Страна

Страница

| Вѣроисповѣданіе | Лѣто возраста | Состояніе дѣвства или вдовства | Обыдѣтелей имя прозвище званіе или занятіе | Отрѣшенія или отлучения или иного препятствія | Своеручная подпись священника совершившаго вѣнчаніе и вѣнчанныхъ и того званія | Примѣчанія |
|---|---|---|---|---|---|---|
| Право славн | 15 лѣтъ | Дѣвица | Василій Ивановъ | | Іереи Іоаннъ Тр. церкви Ап. Ев. Іоаннъ | |
| Право славн | 20 лѣтъ | Вдовица | Орловскаго купеческаго сына Василія Ивановъ | | | |
| Право славн | 45 лѣтъ | Орловскаго | Вдовецъ Дворянинъ | | Іереи Іоаннъ Тр. церкви Ап. Ев. Іоаннъ | |
| Право славн | 40 лѣтъ | Вдовица | Вдовецъ Орелъ | | | |
| Право славн | 21 лѣтъ | Дѣвица | Отца Орловскаго | | Іереи Іоаннъ Тр. церкви Ап. Ев. Іоаннъ | |
| Право славн | 21 лѣтъ | Дѣвица | Сирота Орловскаго | | | |
| Право славн | 32 лѣтъ | Холостой | Орловскаго дворянина | Изъ третей гильдіи купца Орловскаго Александра Захарова | Іереи Іоаннъ Тр. церкви Ап. Ев. Іоаннъ | |
| Право славн | 30 лѣтъ | Вдовецъ | Георгій Орловъ | | | |

M LRT-BE4-V3



A 2/2

| Вѣро исповѣ-дание | Лѣто возраста | Состояніе дѣйствія или вдовства | Сведѣнія объ имѣніи (недвижимомъ и движимомъ) | Показаніе объ имѣніи (недвижимомъ и движимомъ) | Количество недвижимыхъ имѣній, принадлежащихъ наслѣдникамъ и ихъ женамъ | Примѣчанія |
|---|---|---|---|---|---|---|
| | | | | | | |

Изъ кн.

Помѣщика Елизаветина

Изъ кн. Кашинскаго Дворянскаго

Депутатскаго Собранія.

за 1871, 1872, 1873, 1874.

Листъ

# ПРОТОКОЛЪ ВѢНЧАННЫХЪ ЦЕРКВО ХРАМА Святой Троицы

## Священника Киевъ

| Число текущее | Женихъ — Имя, прозвище, званіе или занятіе, и родителей ихъ | Женихъ — Лѣто, мѣсяцъ и день: оглашенія I | II | III | Женихъ — Лѣто, мѣсяцъ и день: вѣнчанія | Женихъ — Мѣсто: Рожденія | Женихъ — Мѣсто: Пребыванія и Число домовъ | Невѣста — Имя, прозвище, званіе или занятіе, и родителей ихъ | Невѣста — Лѣто, мѣсяцъ и день: оглашенія I | II | III | Невѣста — Лѣто, мѣсяцъ и день: вѣнчанія | Невѣста — Мѣсто: Рожденія | Невѣста — Мѣсто: Пребыванія и Число домовъ | Вѣроисповѣданіе | Лѣто возраста | Состояніе дѣвства или вдовства | Свидѣтелей имя, прозвище, званіе или занятіе | Препятствія или отложенія | Скорѣйшая подпись Священника совершившаго вѣнчаніе и вѣнчаніе, и того званіе | Примѣчаніе |
|---|---|---|---|---|---|---|---|---|---|---|---|---|---|---|---|---|---|---|---|---|---|
| 1. | Благородный Георгій Семенович Зотовъ, студентъ | 1871. Января 14. | | | 1871 Января 12. | Кіевъ | Кіевъ 1. 2. 2-34 | Благородная Дѣвица Ольга Васильевна Сперанская, православнаго Исповѣданія | 1871. Апрѣля 18. | | | 1871 Апрѣля 12. | Кіевъ | Кіевъ Сент. Фур. новый | Прав. | 30 л. | Вдовецъ | Лаверъ Николай Гавриловичъ Зотовъ и Василій Семеновичъ Зотовъ | Нѣтъ | Іеромонахъ Варлаамъ Скрыдловъ | |
| 2. | Первоприходскій Свято Варв. Никольскій Вакъ Іоаннъ | 1871. Февраля 1. 2. 8. | | | 1870 Февраля 12. | Кіевъ | Кіевъ 1. 2. 115. | Дѣвица Ольга Петрова Гордѣева Дочь | 1871. Апрѣля 24. | | | 1871 Апрѣля 18. | Кіевъ | Кіевъ 1. 2. 32. | Прав. | 19 Лѣтъ | Дѣвица | Шаферъ Іоаннъ Петровъ и Дмитрій Ефимовъ Ефимовъ Подпрапорщикъ | Нѣтъ | Іеромонахъ Варлаамъ Скрыдловъ | |
| 3. | Первоприходскій Свято Никольскій Петровъ Іоаннъ Федосѣевъ | 1871. Іюня 12. | | | 1871 Іюня 21. | Кіевъ | Кіевъ | Первоприходская Свято Никольская Іоаннъ Гавриловъ Васильевъ Милосердова дочь Николаева | 1871. Іюня 11. | | | 1871 Іюня 11. | Кіевъ | Кіевъ | Прав. | 19 Лѣтъ | Дѣвица | Шаферъ Іоаннъ Васильевъ Милосердовъ | 4 | Іеромонахъ Варлаамъ Скрыдловъ | |

Всѣхъ за годину 1871.

Священниковъ у Церкви

---

Листъ

# ПРОТОКОЛЪ ВѢНЧАННЫХЪ ЦЕРКВО ХРАМА Святой Троицы

## Священника Киевъ

| Число текущее | Женихъ — Имя, прозвище, званіе или занятіе, и родителей ихъ | Женихъ — Лѣто, мѣсяцъ и день: оглашенія I | II | III | Женихъ — Лѣто, мѣсяцъ и день: вѣнчанія | Женихъ — Мѣсто: Рожденія | Женихъ — Мѣсто: Пребыванія и Число домовъ | Невѣста — Имя, прозвище, званіе или занятіе, и родителей ихъ | Невѣста — Лѣто, мѣсяцъ и день: оглашенія I | II | III | Невѣста — Лѣто, мѣсяцъ и день: вѣнчанія | Невѣста — Мѣсто: Рожденія | Невѣста — Мѣсто: Пребыванія и Число домовъ | Вѣроисповѣданіе | Лѣто возраста | Состояніе дѣвства или вдовства | Свидѣтелей имя, прозвище, званіе или занятіе | Препятствія или отложенія | Скорѣйшая подпись Священника совершившаго вѣнчаніе и вѣнчаніе, и того званіе | Примѣчаніе |
|---|---|---|---|---|---|---|---|---|---|---|---|---|---|---|---|---|---|---|---|---|---|
| 4. | Благородный Іоаннъ Васильевичъ Милосердовъ, студентъ | 1871. Іюня 14. | | | 1871 Іюня 14. | Кіевъ | Кіевъ 1. 2. 2-34 | Благородная Дѣвица Ольга Васильевна Сперанская, православнаго Исповѣданія | 1871. Іюня 14. | | | 1871 Іюня 14. | Кіевъ | Кіевъ Сент. Фур. новый | Прав. | 19 Лѣтъ | Дѣвица | Шаферъ Іоаннъ Васильевъ Милосердовъ | Нѣтъ | Іеромонахъ Варлаамъ Скрыдловъ | |
| 5. | Первоприходскій Свято Варв. Никольскій Вакъ Іоаннъ | 1871. Іюня 15. | | | 1871 Іюня 15. | Кіевъ | Кіевъ 1. 2. 32. | Дѣвица Ольга Петрова Гордѣева Дочь | 1871. Іюня 15. | | | 1871 Іюня 15. | Кіевъ | Кіевъ 1. 2. 32. | Прав. | 19 Лѣтъ | Дѣвица | Шаферъ Іоаннъ Петровъ и Дмитрій Ефимовъ Ефимовъ Подпрапорщикъ | Нѣтъ | Іеромонахъ Варлаамъ Скрыдловъ | |
| 6. | Первоприходскій Свято Никольскій Петровъ Іоаннъ Федосѣевъ | 1871. Іюня 16. | | | 1871 Іюня 16. | Кіевъ | Кіевъ | Первоприходская Свято Никольская Іоаннъ Гавриловъ Васильевъ Милосердова дочь Николаева | 1871. Іюня 16. | | | 1871 Іюня 16. | Кіевъ | Кіевъ | Прав. | 19 Лѣтъ | Дѣвица | Шаферъ Іоаннъ Васильевъ Милосердовъ | 4 | Іеромонахъ Варлаамъ Скрыдловъ | |

Всѣхъ за годину 1871.

Священниковъ у Церкви

M LRT-BE4-V3



A 2/2

| Вѣро исповѣ-дание | Лѣто возраста | Состояніе дѣйствія или вдовства | Сведѣнія объ имѣніи (недвижимомъ и движимомъ) | Показаніе объ имѣніи (недвижимомъ и движимомъ) | Количество недвижимыхъ имѣній, принадлежащихъ наслѣдникамъ и ихъ женамъ | Примѣчанія |
|---|---|---|---|---|---|---|
| | | | | | | |

Изъ кн.

Помѣщика Елизаветина

Изъ кн. Кашинскаго Дворянскаго

Депутатскаго Собранія.

за 1871, 1872, 1873, 1874.

	1871.			1871.
	1870			
1.	Декаб:	Января		Января
	27.	6.	7.	10.

Церков. Савва Таинъ Зенондофіевич.
вдова Кира Трофія Сукновица Зенондофіева.

Cu. Mvike

Tuenars

Мая.	19	субот.	Запас дать и [illegible] Св. Мо
Апрѣл.	19.	[illegible]	

Не, Шаве он. ровыхъ	11	Нестар Мартыва Шарох Ш

c.f.
fouilles

Дѣтск

ПРОТОКОЛЪ вѣнчанныхъ церкви храма Сос[illegible] Трёх[illegible]

Женихъ

| Число по порядку | Женихъ: Лѣтъ мѣсяцевъ: Полныхъ | Женихъ: Лѣтъ мѣсяцевъ: Холостыхъ | Имя, прозвище, званіе или занятіе и отчество его | Мѣсто: Рожденія | Мѣсто: Православія и Числа лѣтъ его |
|---|---|---|---|---|---|
| 1 | 1871 | 1871 | Императорскій Московскій Университетъ | Москва | |
| | Окт. 1 день | 1 день | | | |
| | II і 8. | 9. | Дѣйствительный студентъ Николай Васильевичъ Жемчужниковъ | Москва | |
| 2 | 1871 | 1871 | Первой гильдіи купецъ Николай Петровичъ Бутовскій | Курск. | |
| | Апрѣль мѣсяцъ | Апрѣля | | | |
| | 4 II 15 | 25. | Иванъ Сергѣевичъ Иванъ Васильевичъ, жена его Наталья Ивановна | | |
| 3 | 1871. | 1871. | Потомственный почетный гражданинъ Иванъ Васильевичъ Буковалкинъ | Курскъ, | |
| | Іюнь | 1, нед. | Надежда Ивановна | Курскъ Николаевской | |
| | 27 27. 19. | II | | | |
| 5. | 1871 | 1871 | Первой гильдіи купецъ Николай Петровичъ Зотовъ | Курскъ | |
| | Апрѣль | Апр. | | | |
| | 13. 23 15 | 2 | Евдокія Ивановна, урожденная Зотова | Курскъ | |
| 6. | 1871. | 1871 | Потомственный почетный гражданинъ Василій Васильевичъ Буковалкинъ | Курскъ. | |
| | Іюнь Іюнь | Іюня | | | |
| | 14 29 4 | 15. | Надежда Сергѣевна, урожденная Буковалкина | Курскъ | |

Церкви при Курскомъ въ Курскомъ

ОКЛЪ

| Вѣроисповѣданіе | Лѣтъ возраста | Званіе или дѣла или ремесла | Свидѣтели имя, прозвище, званіе или занятіе | Прежде ли въ семействѣ имѣли законные препятствія? | Смотрѣнная подпись церковника совершавшаго вѣнчаніе и точное званіе | Примѣчанія |
|---|---|---|---|---|---|---|
| Прав. | 36 | Куп. | Михаилъ Ивановичъ Зотовъ, Дмитрій Петровичъ Бутовскій | Нѣтъ. | Надежинъ Протоіерей Курскій | |
| Прав. | 34 | Куп. | | | | |
| Прав. | 11 | | Петръ Сергѣевичъ Романовъ, Прасковья Васильевна | Нѣтъ | Надежинъ Протоіерей Курскій | |
| Прав. | 11 | | | | | |
| Прав. | 11 | Куп. | Василій Васильевичъ Буковалкинъ, Дмитрій Ивановичъ Буковалкинъ | Нѣтъ | Надежинъ Протоіерей Курскій | |
| Прав. | 23. | Куп. | | | | |
| Прав. | 31. | Куп. | Дмитрій Сергѣевичъ Романовъ, Прасковья Васильевна | Нѣтъ | Надежинъ Протоіерей Курскій | |
| Прав. | 18 | Куп. | | | | |
| Прав. | 36 | Куп. | Василій Васильевичъ Буковалкинъ, Дмитрій Ивановичъ Буковалкинъ | Нѣтъ | Надежинъ Протоіерей Курскій | |
| Прав. | 24 | Куп. | | | | |

Лйстъ

# ПРОТОКОЛЛЪ ВѢНЧАННЫХЪ ЦЕРКВЕ ХРАМА Святаго Трйѣда въ Харьковѣ ВЪ Бѣлгородѣ. ОХТЙРЙА.

| Чйсло текýщее | Женйха. Йзвѣстны. Лѣто, мцъ и дéнь ўглáшенїа I. II. III. | Лѣто, мцъ и дéнь вѣнчáнїа | Йма, прóзвище, звáнїе йлй занимáнїе, й родйтелей йхъ | Мѣсто Рождéнїа | Мѣсто Прéбыванїа й Чйсло домов. | Вѣроиспокѣданїе | Лѣто возраста | Состоáнїе дѣвства йлй вдóвства | Свидѣтелей йма, прóзвище, звáнїе йлй занимáнїе | Шрѣшени ли ш ўглашéнїа йлй йнáгш препáтствїа? | Своерýчная подпйсь Сщенника совершйвшаго ўврýченїе й вѣнчáнїе, й тогш звáнїе | Примѣчáнїе |
|---|---|---|---|---|---|---|---|---|---|---|---|---|
| 1 | 1871 Сентябрь 5. 8. 12 | 1871. 11. Сентяб. | Енгрегр. Селиванъ Пáтй, Новг. Петербургск., живъ Тюремкин | Парон. | | Прав. | | | Николаевъ и Никифоровъ и Матвѣевъ Ерастовы Зм. недýгомъ, и ж. Ник. ровскïй | Нѣтъ | Послѣдней Прихожанъ Судйлъ | |
| | | | Хрйстïáнка дѣвка Сатýя изъ Деревни Моей Земли дýшка. | Тюрем. | | | | | | | | |
| | | | Харьковъ губ | 1871 | | | | | | | | |
| | | | Семейное у Купца | | | | | | | | | |
| | | | | | | Прав. | | | | | | |

Въ Бѣлгородѣ дне 25. Мая 872. записано 370. л. 21. и за л. 371. 2.1. по Д. Мѣщ. Селиванъ Пáтй Протоïерéйскимъ, что Семь вѣрно.

Алексáндръ Заварзинъ

M LRT-BE4-V3



A 2/2

| Вѣро исповѣ-дание | Лѣто возраста | Состояніе дѣйствія или вдовства | Сведѣнія объ имѣніи (недвижимомъ и движимомъ) | Показаніе объ имѣніи (недвижимомъ и движимомъ) | Количество недвижимыхъ имѣній, принадлежащихъ наслѣдникамъ и ихъ женамъ | Примѣчанія |
|---|---|---|---|---|---|---|
| | | | | | | |

Изъ кн.

Помѣщика Елизаветина

Изъ кн. Кашинскаго Дворянскаго

Депутатскаго Собранія.

за 1871, 1872, 1873, 1874.

| | | | | | | | | | | |
|---|---|---|---|---|---|---|---|---|---|---|
| 1. | 1872. | 1872. Января 17. | Священник Дмитрий Романович Успенский Земледелец | Умер | 1 сент. | 6 дек. | Сибиряк Сергиопольского уезда Курганской волости и деревни Малиновой | | Младший Первый Судья | |
| | | | Два дня Сентября Девица Августа Алексеевна Успенская Садекая, Надворная. | Умерла Новгородской губ. | Июня | 17. | Дева | | | |
| 2. | 1872. Мая 14. 11. 15 | 1872. Мая 29. | Первозданный Лазарь Гордеевич Киселкин Земледелец. | Умер | Июня | 22. | Крестьянин Лазарь Гордеевич Киселкин Земледелец Сергиопольского уезда Курганской волости и деревни Малиновой | " | Младший Первый Судья | |
| | | | Малолетняя дочь Анна Лазарева Киселкина Земледельца. | Умерла | Июня | 21. | Дева | | | |
| 3. | 1872. Сентября 10. 14. 17. | 1872. Сентября 24. | Дворянин Тимофей Кузьмич Земледелец Иванович Семеновский | Семейный (имеет Жену) | Июня | 18. с. | Майор по Кавалерии, Инспектор Кавалерии Семеновский | " | Младший Первый Судья | |
| | | | Дочь Жена Кол. сов. Глафира Кузьмина Семеновская | Умерла | Июня | 11. | Дева | | | |

Лист

ПРОТОКОЛЪ ВѢНЧАНІЯ ЦЕРКВИ ХРАМА

| По за тек цер | Женихъ и Невѣста: Лѣта вѣнчанія | | Имя, прозваніе, званіе или занятіе, и родителей ихъ | Мѣсто: Рожденія | Мѣсто: Пребыванія и Число домовъ |
|---|---|---|---|---|---|
| | Исправленія I. II. III | вѣнчанія | | | |
| 4. | | 1872. Сентябрь 24 | | | |
| 5 | 1872 Ноябрь 11. 15 11 | 1872 Ноябрь 29. | | | |
| 1 | 1872 Ноябрь 16. 11 29 5. | 1872 Ноябрь 9 | | | |
| | | | Вѣнчаны въ 1872 г. | | |

Церковь

| Брачущіеся: Лѣта возраста | Званіе или состояніе | Имя, прозваніе, званіе или занятіе | Церковь или Монастырь, гдѣ исповѣдуются | Примѣчанія |
|---|---|---|---|---|
| Женихъ 35. | холост | | | |
| Невѣста 32. | девица | | | |
| Женихъ 11 | первый | | | |
| Невѣста 11. | первая | | | |
| Женихъ 15 | первый | | | |
| Невѣста 10 | первая | | | |

Вѣнчаны въ 1872 г.

M LRT-BE4-V3



A 2/2

| Вѣро исповѣ-дание | Лѣто возраста | Состояніе дѣйствія или вдовства | Сведѣнія объ имѣніи (недвижимомъ и движимомъ) | Показаніе объ имѣніи (недвижимомъ и движимомъ) | Количество недвижимыхъ имѣній, принадлежащихъ наслѣдникамъ и ихъ женамъ | Примѣчанія |
|---|---|---|---|---|---|---|
| | | | | | | |

Изъ кн.

Помѣщика Елизаветина

Изъ кн. Кашинскаго Дворянскаго

Депутатскаго Собранія.

за 1871, 1872, 1873, 1874.

Акты

протоколов Венчанных церкви храма Святой Троицы

Женихи

Невесты

| Число текущее | Акты венчания: справщики | Акты венчания: венчания | Имя, прозвище, звание или занятие и родители их | Жительство: Гражданское | Жительство: Приходское и Часть и дом. |
|---|---|---|---|---|---|
| 1. | 1873. Апреля 11 15 21. | 1873. Апреля 23 | Сын Николая Ивановича Ивановых, православного исповедания | Города Ковно | Ковенской губернии |
| | | | Дочь Екатерины Васильевой Ивановой, православного исповедания | | |
| 2 | | 1873 Апреля 23. | Тридцатилетняя вдова Елизавета Ивановна Васильева, Земледельческого сословия | Ковенской губернии | |
| | | | Екатерина Ивановна Васильева, православного исповедания, от вышеозначенных | | |

Брачных в 1873 году

Справлено у Ковенского Протоиерея Дмитрия

Церкви Святой Троицы

| Ее, испов. дан | Лет возр. та | Звание дос тва или ред. ветка | Свидетели имя, прозвище, звание или занятие | Прежние ли В браках или нет прежде | Собственная подпись причта совершившего венчание, и тех свидетелей | Примечание |
|---|---|---|---|---|---|---|
| Июня 21 | 19 лет | | Мещанин Борис Иванов Б-ов, знающий о вышеозначенных женихе и невесте, что они не состоят в родстве между собою | Холост | Борис Иванов Б-ов | |
| Июня 21. | 21 год | | | | | |
| Июня 30. | 21 год | | Мещанин Иван Сергеев Васильев, знающий о вышеозначенных женихе и невесте, что они не состоят в родстве между собою | Вдовец | Иерей Иоанн Сергеев | Выдано свидетельство о браке 1873 года Июня 30 дня |
| Июня 30. | 19 лет | | | Девица | | |

Прочтено в церкви в 1873. Июня 30. Иерей Иоанн Сергеев

Дано выписей с сего числа 1870, 1871, 1872, 1873 годов, справлено у Ковенского Протоиерея Дмитрия Иванова 1874.

Борис Иванов

Дмитрий Иванов

А 3/2

| Кѣмъ исповѣдант | Лѣто возраста | Состояніе дѣвство или вдовство | Свидѣтели имя присяжныхъ званія или знакомые | Препятствія ли къ вступленію или иные препятствія? | Которыя подпись обрядника совершившаго вѣнчаніе и тѣхъ свѣдѣній | Примѣчанія |
|---|---|---|---|---|---|---|
| | | | 1875. | | | |
| Іеромонахъ | Семнадцать | Лѣтъ | Цзаволжье | | | |
| Церкви Николая, Храма Св. Іоанн Богослова | | | | | | |
| на годъ 1874 и 1875. | | | | | | |
| | | | Ключ | | | |
| | | | | | | |
| | | | | | | |
| | | | | | | |

Листъ 1.

# ПРОТОКОЛЫ ВѢНЧАННЫХЪ ЦЕРКВО ХРАМА Сивой Церкви

| № по порядку | Женихъ: № жилища (улица, № дома) | Женихъ: Время вѣнчанія (число, мѣсяцъ, годъ) | Женихъ: Имя, прозвище, званіе или занятіе, и родителей его | Мѣсто: Рождения | Мѣсто: Постояннаго жительства |
|---|---|---|---|---|---|
| 1. | 1 Янв. | 1874. | Первобрачный Мѣщанинъ Сергѣевъ Михаилъ Васильевъ | Сивая | |
| | 9 Янв. | Января | Сивой Церкви Іерей Петровъ | | |
| | 26. 28. 4. | 7. | | Сивая. | |
| 2. | 1 874 | 1874. | Первобрачный Сивой Мѣщанинъ Васильевъ Николай Григорьевъ | Сивая | |
| | Января | Января | | | |
| | 1. 6. 7. | 11. | Имѣетъ законную Невѣсту Сивой Мѣщанку Ивановну Ивановну | Сивая | |
| 3. | 1 874 | 1874. | Первобрачный Сивой Мѣщанинъ Сергѣевъ Михаилъ Васильевъ | Сивая. | |
| | Января | Января | | | |
| | 21. 27. 30. | 15. | Невѣста Сивой Мѣщанка Ивановна Ивановна | Сивая | |
| 4. | 1 874. | 1874 | Первобрачный Сивой Мѣщанинъ Сергѣевъ Михаилъ Васильевъ | Сивая. | |
| | Января | Января | | | |
| | 17. 21. 2. | 3. | Невѣста Сивой Мѣщанка Ивановна Ивановна | Сив. Церкви | |
| 5. | 1 874. | 1874. | Первобрачный Сивой Мѣщанинъ Сергѣевъ Михаилъ Васильевъ | Сивая | |
| | Января | Января | | | |
| | 25 5 1 | 12. | Невѣста Сивой Мѣщанка Ивановна Ивановна | Сивая | |

Сивой Церкви

| Время исповѣди (число, мѣсяцъ) | Время возраста (число, мѣсяцъ) | Имя, прозвище, званіе или занятіе | Свидѣтели (имя, прозвище, званіе или занятіе) | Время выдачи свидѣтельства (число, мѣсяцъ) | Собственноручная подпись Священника совершившаго бракосочетаніе и вѣнчаніе, и того званія | Примѣчанія |
|---|---|---|---|---|---|---|
| Января | 23. г. | Церковь | Сивой Церкви Іерей Петровъ и Сивой Церкви Пономарь Иванъ | | Іерей Иванъ Петровъ | |
| 11. | 11. | Дѣвица | | | | |
| Января | 21. г. | Церковь | Сивой Мѣщанинъ Васильевъ Николай Григорьевъ и Сивой Церкви Пономарь Иванъ | | Іерей Иванъ Петровъ | |
| 11. | 11. | Дѣвица | | | | |
| Января | 13. г. | Церковь | Сивой Мѣщанинъ Сергѣевъ Михаилъ Васильевъ и Сивой Церкви Пономарь Иванъ | | Іерей Иванъ Петровъ | |
| 15. | 15. | Дѣвица | | | | |
| Января | 22. г. | Церковь | Сивой Церкви Пономарь Иванъ и Сивой Церкви Пономарь Иванъ | | Іерей Иванъ Петровъ | |
| 10. | 10. | Дѣвица | | | | |
| Января | 31. г. | Церковь | Сивой Церкви Пономарь Иванъ и Сивой Церкви Пономарь Иванъ | | Іерей Иванъ Петровъ | |
| 15. | 15. | Дѣвица | | | | |

Лист 9.

ПРОТОКОЛЪ ВѢНЧАННЫХЪ ЦЕРКВО ХРАМА [illegible]

| Число по порядку | Женіха и Невѣсты: Лѣта мѣсяцы и день рожденія | Лѣта мѣсяцы и день вѣнчанія | Имя, прозваніе, званіе или занятіе, и родителей ихъ | Мѣсто рожденія | Мѣсто жительства и Число домовъ. |
|---|---|---|---|---|---|
| 6. | 1874. Іюня 9. 16. 23. | 1874. Іюня 30. | [illegible] | [illegible] | [illegible] |
| 7. | 1874. Іюня — 19. 25. | 1874. Іюня 26. | [illegible] | [illegible] | [illegible] |
| 8. | 1874 Сентября [illegible] 12. 24 6 | 1874. Ноября 13. | [illegible] | [illegible] | [illegible] |
| | Всѣхъ за год: 1874. Сочетавшихся [illegible] | | | | |

Церкви [illegible]

| Бракосочетавшихся: Лѣта мѣсяцы и день бракосочетанія | Лѣто возраста | состояніе дѣвства или вдовства | Свидѣтелей имя, прозваніе званіе или занятіе. | Препятствія или не было препятствія? | Свидѣтельство подписи совершившаго бракосочетаніе и вѣнчаніи, и того званія | Примѣчанія |
|---|---|---|---|---|---|---|
| Іюня 25. 1 Іюня 22. | [illegible] | [illegible] | [illegible] | [illegible] | [illegible] | |
| Іюня 25 1 Іюня 26. | [illegible] | [illegible] | [illegible] | [illegible] | [illegible] | |
| Іюня 1 Апрѣля 23. Іюня 1 Іюня 22. | [illegible] | [illegible] | [illegible] | [illegible] | [illegible] | |
| Всѣхъ за 8. мѣсяцевъ. | | | | | | |

Въ Книгахъ сего храма отъ 26 Мая 1874. по октябрь 1874. Исправленій и дополненій не было. Всѣ статьи записаны правильно. Священникъ [illegible]

А 3/2

| Кѣмъ исповѣдант | Лѣто возраста | Состояніе дѣвство или вдовство | Свидѣтели имя присяжныхъ званія или знакомые | Препятствія ли къ вступленію или иные препятствія? | Которыя подпись обрядника совершившаго вѣнчаніе и тѣхъ свѣдѣній | Примѣчанія |
|---|---|---|---|---|---|---|
| | | | 1875. | | | |
| Іеромонахъ | Семнадцать | Лѣтъ | Цзаволжье | | | |
| Церкви Николая, Храма Св. Іоанн Богослова | | | | | | |
| на годъ 1874 и 1875. | | | | | | |
| | | | Ключ | | | |
| | | | | | | |
| | | | | | | |
| | | | | | | |

	1874.			1875.
1.	3.	8.	14	7.
	Novembra			Januarja.

[illegible] Георгiй
[illegible]
[illegible].

Марiа [illegible] Георгiа
[illegible]
[illegible].—

Кисав.	Мит.
Бетев.	Пра

20. 1.	Aprila	Sofia Pe- gojik, u Le- [illegible] in [illegible] [illegible]. [illegible], [illegible] [illegible]. [illegible] [illegible].
21.	[illegible]	

[illegible]

Іеросхи
Иоаннъ
[illegible]

Листъ II.

ПРОТОКОЛЪ ВѢНЧАННЫХЪ ЦЕРКВИ храма Святаго Мученика

| Число текущее | Женихъ: Имя, отчество и фамилия | | Имя, прозвище, званіе или занятіе и родительское | Женихъ: Лѣта | |
|---|---|---|---|---|---|
| | Прописью | Цифрами | | Рождения | Числа домов. |
| 2. | 1) Тысяча восемьсотъ | 1875. | Первобрачный Сынъ [illegible] Николай Сынъ Священника | 1 сент. | |
| | 2) Іюня | 1 | | | |
| | 3) Четырнадцатое | 14 | | | |
| | Четвергъ | 1 Іюня | Марія, [illegible] | Сего | |
| | | | Николаевна, [illegible] | Числа | |
| 3. | 1) Тысяча восемьсотъ | 1875. | Первобрачный Сынъ Коллежскаго Секретаря Сергій Ивановъ Шиловъ | 1 сент. Шилов. | |
| | 2) Іюня | 16. | | | |
| | 3) Двадцать шестое | 26 Іюня | Надежда сестра [illegible] Іоанна Сергіева и Вера [illegible] | Сего | |
| | | | Михаила | Числа | |
| 4. | 1) Тысяча восемьсотъ | 1875. | Первобрачный Сынъ Священника Іоаннъ Николаевъ | Сего | |
| | 2) Іюня | 16. | | Числа | |
| | 3) Шестнадцатое | 16 | Матрона, Вѣры [illegible] Сергіева, [illegible] Іоанна | Сего | |
| | | | | Числа | |
| 5. | 1) Тысяча восемьсотъ | 1875. | Первобрачный Сынъ [illegible] Іоаннъ Николаевъ | Сего | |
| | 2) Іюня | 16. | | Числа | |
| | 3) Шестнадцатое | 16 Іюня | Вѣра, [illegible] Сергіева, [illegible] Іоанна | Сего | |
| | | | | Числа | |
| 6. | 1) Тысяча восемьсотъ | 1875. | Первобрачный Сынъ [illegible] Іоаннъ Сергіевъ | 1 сент. Іоаннъ | |
| | 2) Іюня | 2. | | | |
| | 3) Второе | 2 Іюня | Ирина, Вѣры [illegible] Сергіева, [illegible] Іоанна | Сего | |
| | | | | Числа | |

Церкви въ Кіевѣ. ОКРУГА

| Женихъ: Лѣта | | | Женихъ: Родители | Женихъ: Брачный или холостой | Женихъ: Вѣроисповѣданіе | Примѣчанія |
|---|---|---|---|---|---|---|
| Дня | Мѣсяца | Года рождения | Имя, прозвище, званіе или занятіе | | | |
| Шест. 26. | Первом. | | Сельскаго Свящ. Іоанна Іоаннова и законной Жены его Маріи | Ж. | Православ. | |
| Сего 21 | Іюня | | | | | |
| Шест. 46. | Удов. | | Кіевскаго Уѣзда, Зем. Управы и Мирового Земледѣльца Сер. Ив. ова. | Ж. | Православ. | |
| Сего 35. | Іюня | | | | | |
| Шест. 14. | Іюня | | Кіевскаго Цехового Купца Сергія Іоанновича | Ж. | Православ. | |
| Сего 22 | Іюня | | | | | |
| Шест. 24. | Іюня | | Коллежскаго Секретаря и Кавалера Іоанна Сергіева | Ж. | Православ. | |
| Сего 22. | Іюня | | | | | |
| Шест. 24. | Іюня | | Сельскаго Священника и Кавалера Іоанна Іоаннова | Ж. | Православ. | |
| Сего 22. | Іюня | | | | | |

Отъ 1875. Іюня 2. Іоаннъ Сергіевъ Шиловъ

Часть

# ПРОТОКОЛЪ вѣнчавшихъ церкве храма [illegible] [illegible] [illegible] [illegible] [illegible]

| Число текущее | Женихъ и Невѣста: Время совершенія брака: Годъ и день: мѣсяцъ | Годъ и день: числомъ | Имя, прозваніе, званіе или занятіе и родителей ихъ | Метрическія выписи: Рождённыхъ | Метрическія выписи: Прежде бывшихъ въ бракѣ | Лѣта: Священнослужителей | Лѣта: Возраста | Состояніе: Звѣстно ли о состояніи | Гдѣ они до сего времени жили и чѣмъ занимались | Были ли они прежде сего въ бракѣ | Если они прежде сего были въ бракѣ, то когда и отъ кого | Примѣчанія |
|---|---|---|---|---|---|---|---|---|---|---|---|---|
| 1 | 3 7 6 [illegible] | 1871 | [illegible] | [illegible] | [illegible] | [illegible] | [illegible] | [illegible] | [illegible] | [illegible] | [illegible] | |
| | [illegible] | | | | | | | | | | | |
| 2 | 1876 [illegible] | 8 [illegible] | [illegible] | [illegible] | [illegible] | [illegible] | [illegible] | [illegible] | [illegible] | [illegible] | [illegible] | |
| | [illegible] | | | | | | | | | | | |
| 3 | 1876 [illegible] | 1876 [illegible] | [illegible] | [illegible] | [illegible] | [illegible] | [illegible] | [illegible] | [illegible] | [illegible] | [illegible] | |
| | [illegible] | | | | | | | | | | | |
| 4 | 1876 [illegible] | 8 [illegible] | [illegible] | [illegible] | [illegible] | [illegible] | [illegible] | [illegible] | [illegible] | [illegible] | [illegible] | |
| | [illegible] | | | | | | | | | | | |

| Время исповѣдания | Лѣто возраста | Состояніе дѣтства или юности | Свидѣтели имя, прозвище, чины или званія | Пріѣзжіе ли и отколѣ или приватствія | Своеручная подпись Священника совершившаго исповѣдь и вѣнчаніе и тое званіе | Примѣчаніе |
|---|---|---|---|---|---|---|
| | | | | | | |
| | | | | | | |
| | | | | | | |
| | | | | | | |
| | | | | | | |
| | | | | | | |

A 2/e

Листъ

1877 ПРОТОКОЛЛА ВѢНЧАННЫХЪ ПОРКВО УКРАЇНА [illegible] Св. Троицкой въ Кишиневѣ ОКЛИЦА

| Число сего брака | Жениха: Имя, отчество и родителей его | Мѣсто рождения | Лѣтъ отъ рожд. | Вѣроисповѣдание | Семейное положение | Мѣсто жительства | Занятіе | Невѣста: Имя, отчество и родителей ея | Мѣсто рождения | Лѣтъ отъ рожд. | Вѣроисповѣдание | Семейное положение | Мѣсто жительства | Занятіе | Свидѣтели: Имя, званіе или занятіе | Препятствія къ бракосочетанію | Собственноручная подпись совершившаго бракосочетаніе священника и печать церкви, гдѣ совершено бракосочетаніе | Примѣчанія |
|---|---|---|---|---|---|---|---|---|---|---|---|---|---|---|---|---|---|---|
| 1 | Благородный Евстафій Ивановъ Стамати Кишиневскій Уѣздный Предводитель Дворянства | Кишиневъ | 39 | Православ. | Женатъ | Кишиневъ | Предводитель Дворянства | Благородная Екатерина Ивановна Стамати Кишиневская | Кишиневъ | 21 | Православ. | Дѣвица | Кишиневъ | | Кишиневскій Уѣздный Предводитель Дворянства Евстафій Ивановъ Стамати | | Протоіерей Іоаннъ Кипріановъ | |
| | 16. 23. 24. 4 7 Октября | 1877 Февраля 10 дня. | | | | | | | | | | | | | | | | |

A 2/e

Linn Reference Target LRT-084-V2

Книга

# ПРОТОКОЛЪ ВѢНЧАННЫХЪ ЦЕРКВИ ХРАМА [illegible]

Женихъ

Невѣсты

| № | Лѣтъ | Вѣнчался | Имя, отчество, званіе или занятіе и родителей ихъ | Метр. Рождены | Метр. Прописаны и Число домовъ |
|---|---|---|---|---|---|
| 1. | [illegible] | [illegible] | [illegible] | [illegible] | [illegible] |
| 2. | [illegible] | [illegible] | [illegible] | [illegible] | [illegible] |
| 3. | [illegible] | [illegible] | [illegible] | [illegible] | [illegible] |
| 4. | [illegible] | [illegible] | [illegible] | [illegible] | [illegible] |

[illegible] 6 [illegible] [illegible]. ОХПИЪ

| Ея [illegible] | Лѣтъ возраста | Холостая или вдовствующая | Свидѣтели бракосочетанія, ихъ званіе и занятіе | Явились ли [illegible] или нѣтъ | Собственноручныя подписи [illegible] совершившаго [illegible] и [illegible], и того званія | Примѣчанія |
|---|---|---|---|---|---|---|
| [illegible] | [illegible] | [illegible] | [illegible] | [illegible] | [illegible] | [illegible] |
| [illegible] | [illegible] | [illegible] | [illegible] | [illegible] | [illegible] | [illegible] |
| [illegible] | [illegible] | [illegible] | [illegible] | [illegible] | [illegible] | [illegible] |
| [illegible] | [illegible] | [illegible] | [illegible] | [illegible] | [illegible] | [illegible] |

A 2/e

Страница

# Метрическая книга Церковно-Приходской Церкви Храма

Страница

| Число месяца | Месяцы | Дни | Имена, прозвища, звание или занятие родителей | Место рождения | Время рождения | Вероисповедание | Звание, прозвище, звание или занятие | Отношение их к Православной Церкви | Отношение их к Православной Церкви | Примечание |
|---|---|---|---|---|---|---|---|---|---|---|
| | | | | | | | | | | |
| | | | | | | | | | | |
| | | | | | | | | | | |

Отдѣлъ

ПРОТОКОЛЪ БѢЛОЦЕРКОВСКОЙ ПРАВОСЛАВНОЙ КОНСТОРІИ ПО МѢСТУ ТРЕБЫ

Отдѣлъ

A 2/16

Отдѣл

ПРОТОКОЛЪ ВѢДОМОСТЕЙ ПРАВОСЛАВНЫХЪ ВОСТОЧНЫХЪ ЦЕРКВЕЙ УѢЗДА

Отдѣл

Книга вторая

Женихи и не-

Мѣсто

Мѣс. числа и часъ

Отдѣленія

I II III

числовой

Имя, прозваніе, званіе или занятіе

Въ родствѣ съ

Отецъ

Званіе

Имя, прозваніе, званіе или занятіе

Присылка чего дѣлали

Свидѣтели

Имя, прозваніе, званіе или занятіе

Сколько лѣтъ

Званіе

Отношеніе ихъ къ жениху или невѣстѣ

Собственноручная подпись (Фамилія) совершившаго обрядъ священника и отъ кого былъ и гдѣ живетъ

ПРИМѢЧАНІЕ

1

2

3

4

5

A 2 e

| | | | | | |
|---|---|---|---|---|---|
| | | | | | |
| | | | | | |
| | | | | | |

Страница

Страница

Книга

Приходо-с объявших православных восточных церкви, храма

| Число текущих | Месяц и день | Год | Имя, отчество и фамилия родителей, звание или занятие их | Рождение | Крещение |
|---|---|---|---|---|---|
| 1 | 1881 Февраля 19 | 1881 | Мещанин Макарий Иванов Зимин, законная супруга его Евдокия Ефимова | | 19 |
| | Июня 5 | 15 | Сын их Василий родился в доме своем | Дома | Здесь 22 |
| 2 | 1881 Апреля 24 | 1881 | Отставной Унтер-офицер Иван Федоров Зимин, законная супруга его Мария Ефимова | Здесь | 11 мая |
| | Июня 11 | 14 | Дочь их Мария родилась в доме своем | Дома | Здесь 24 |
| 3 | 1881 Февраля 25 | 1881 | Крестьянин Василий Иванов Зимин, законная супруга его Мария Ефимова | Здесь | 1 Марта 161 |
| | Сентября 6 | 26 | Сын их Василий родился в доме своем | Дома | Здесь 263 |
| 4 | 1881 Сентября 26 | 1881 | Крестьянин Иван Иванов Зимин, законная супруга его Мария Ефимова | Здесь | Здесь 114 |
| | Ноября 6 | 21 | Дочь их Мария родилась в доме своем | Дома | Здесь 165 |

Священник Василий Зимин

Страница

Книга

| Время крещения: Месяц и день | Время крещения: Год | В таком возрасте или годах | Имя, отчество и фамилия родителей, звание или занятие | Отсутствующих при крещении: Фамилия, имя, отчество и звание или занятие | Отсутствующих родителей: Фамилия, имя, отчество и звание или занятие | Примечание |
|---|---|---|---|---|---|---|
| Ноября 26 | 1881 | Новорожденная | Иван Федоров Зимин, Мария Ефимова Зимина, законная супруга его | нет | Мещанин Василий Федоров Зимин, крестный отец | |
| Июня 20 | 1881 | Года | | | | |
| Июня 22 | 1881 | Года | Иван Федоров Зимин, законная супруга его Мария Ефимова Зимина | нет | Крестьянин Василий Иванов Зимин, дед по отцу | |
| Июня 22 | 1881 | Года | Василий Иванов Зимин, законная супруга его Мария Ефимова Зимина | | | |
| Июня 25 | 1881 | Новорожденная | Василий Иванов Зимин, законная супруга его Мария Ефимова Зимина | нет | Крестьянин Василий Иванов Зимин, дед по отцу | |
| Июня 25 | 1881 | Года | | | | |
| Июня 24 | 1881 | Года | Василий Иванов Зимин, законная супруга его Мария Ефимова Зимина | нет | Крестьянин Василий Иванов Зимин, дед по отцу | |
| Июня 22 | 1881 | Года | | | | |

Священнику Василию Зимину

1882

Мещанин Федор Федоров
Крестьянин Василий Иванов

Серия I

Отдѣлъ 18 — ПРОТОКОЛЪ ОБЪ ОБЪЯВЛЕНІЯХЪ ПРЕДСѢДѢНІЯ КОСТОЧНЫМЪ ПИВЕЙ ХРАМА Сѣтное Тѣлебѣевъ Погостъ въ Тверской — СЕРІЯ — Отдѣлъ

| Число | Имя, отчество и фамилія родителей, званіе, вѣроисповѣданіе и мѣсто жительства | Время рожденія | Имя, отчество и фамилія воспріемника или воспріемницы, званіе, вѣроисповѣданіе и мѣсто жительства | Время объявленія | Примѣчанія |
|---|---|---|---|---|---|
| 1 | 1883 Января 14 в 10 20 | 1883 Января 27 | Тѣлебѣевскій Погостъ Сѣтнаго стана родились у Крестьянина Василія и Ѳеодоры | Января 27 | |
| | 21 Января 28 ч. 4 м. | | Сѣтнаго Сѣтнаго села священника Іоанна и законной жены | Января 151 | |
| 2 | 1883 Января 15 21 25 | 1883 Іюня 4/18 | Тѣлебѣевскій Погостъ Сѣтнаго стана крестьянина Іоанна и Ѳеодоры | Іюня 4/18 | |
| | 27 Іюня 2 ч. 35 м. | | Сѣтнаго Тѣлебѣевскаго погоста Крестьянина Іоанна и Іоанны законной Іоанны Сѣтнаго Тѣлебѣевскаго | Іюня 4/18 | |
| 3 | 1883 Іюня 15 25 2 | 1883 Іюня 30 | Тверскаго Сѣтнаго стана Тѣлебѣевскаго погоста крестьянина Іоанна и Іоанны | Іюня 2/14 | |
| | 30 Іюня 14 | 2/14 | Сѣтнаго Тѣлебѣевскаго погоста Священника Іоанна и Елены законной Іоанны | Іюня 2/14 | |

| Число | Имя, отчество и фамилія родителей, званіе, вѣроисповѣданіе и мѣсто жительства | Время рожденія | Имя, отчество и фамилія воспріемника или воспріемницы, званіе, вѣроисповѣданіе и мѣсто жительства | Время объявленія | Примѣчанія |
|---|---|---|---|---|---|
| 1 | Іюня 28 | Тѣлебѣевскій | Ѳедора Сергѣева Крестьянина | " | Іюня 4/18 |
| | Іюня 19 | Іюня | Ѳедора Сергѣева Крестьянина Ѳедора Іоанна Іоанна Сѣтнаго | | |
| 2 | Іюня 20 | Тѣлебѣевскій | Іоанна Іоанна Іоанна Іоанна Іоанна Іоанна | " | Іюня 4/18 |
| | Іюня 18 | Іюня | Іоанна Іоанна Іоанна Іоанна Іоанна Іоанна | | |
| 3 | Іюня 24 | Іюня | Іоанна Іоанна Іоанна Іоанна Іоанна Іоанна | " | Іюня 2/14 |
| | Іюня 20 | Іюня | Іоанна Іоанна Іоанна Іоанна Іоанна Іоанна | | |

Іюня 16 дня 1884

Іоаннъ Сергѣевичъ

Страна 19

ПРОТОКОЛЪ ВНЕШНИХЪ ПРАВОСЛАВНЫХЪ ПОСТУПКОВЪ ЦЕРКОВ. ХОЖДЕНІЯ

| Число текущее | Дата месяцъ и день: Фактическая I | II | III | Каковъ | Имя, просторг. удомо или хранилище, и ратного или | Исходъ | Причина этого исхода |
|---|---|---|---|---|---|---|---|
| 1 | 1884 февраля 2 6 14 17 | 12 24 | 1884 февраля 12/24 | | Виленскій Лютер. Пастор. Августъ Августовичъ Сакуре Мейе родившаго Сына Августа и Сабина | Сакуре Мейе | Кесаре |
| | | | | | Мерса Мейе Весе дочь Августа и Матильды Августовичъ Сакуре родившаго Сына Августа Сабина Мейе | Сакуре Мейе | Кесаре |
| 2 | 1884 октября 21 16 29 ноября 9 7 4 | | 1884 октября 29 ноября 4 | | Православный Виленскій Городской Священникъ Іоаннъ Павловъ родившаго Сына Іоанна | Павловъ | Кончилъ |
| | | | | | Іоанна Іоаннова родившаго Іоанна Іоанна Павловъ | Іоаннъ | Кончилъ |
| 3 | 1884 ноября 24 15 4 декабря 1 9 12 | | 1884 Ноября 8/20 | | Виленскій Евангелическій Лютеранскій Пасторъ родившаго Сына Іоанна Іоанна | Іоаннъ | Кончилъ 531 |
| | | | | | Мерса Іоаннова родившаго Іоанна Іоанна Іоаннъ | Іоаннъ | Кончилъ 291 |

| Время | Имя | Состояніе | Свидѣтельства | Отказъ | Свидѣтельства | Примѣчанія |
|---|---|---|---|---|---|---|
| Имя Крещ. | 24 | Виленскій | Дѣти Августовичъ Мейе Матильда жена Августа Августовича | | Имѣетъ Свидѣтельство отъ Пастора | |
| Имя Крещ. | 14 | Виленскій | Виленскаго Евангелическаго Пастора Августа Августовича | | | |
| Имя Крещ. | 23 | Православ. | Дѣти Іоаннъ Іоаннъ Павловъ жена Іоанна Іоанна | | Имѣетъ Свидѣтельство отъ Пастора | |
| Имя Крещ. | 21 | Іоаннъ | Іоаннъ Іоаннъ Павловъ Священникъ Іоаннъ | | | |
| Имя Крещ. | 23 | Православ. | Дѣти Іоаннъ Іоаннъ Іоаннъ жена Іоанна Іоанна | | Имѣетъ Свидѣтельство отъ Пастора | |
| Имя Крещ. | 21 | Іоаннъ | Іоаннъ Іоаннъ Іоаннъ Священникъ Іоаннъ | | | |

Сіе книги листовъ Іоаннъ Іоаннъ, Іоаннъ книгъ, Іоаннъ

у Іоанна 1/15 Іоанна 1885

Іоаннъ Іоаннъ

Стран. 28

ПРОТОКОЛЪ КѢНЧАНЫХЪ ПРАВОСЛАВНОЙ ВОСТОЧНОЙ ЦЕРКВИ. Уѣзда Кіевъ

Кіевъ Городъ . Кіевъ

| № по порядку | Дата и № акта рождения | Дата и № акта крещения | Имя, отчество и фамилия священника, совершившаго крещение | Имя, отчество и фамилия восприемника | Звание, возраст и местожительство восприемника | Имя, отчество и фамилия родителей ребенка | Возраст родителей | Звание или местожительство родителей | Имя, отчество и фамилия восприемницы | Возраст | Звание или местожительство восприемницы | Примѣчанія |
|---|---|---|---|---|---|---|---|---|---|---|---|---|
| 1 | 1886 Января 21 22 24 25 26 | 1886 Января 29 | Протоіерей Кіевскаго Успенскаго женскаго Монастыря Іоаннъ Іоанновъ | Кіевскій Мѣщанинъ | Кіевскій 72 | Кіевскій Мѣщанинъ Іоаннъ Іоанновъ | 35 | Мѣщанинъ | Кіевскаго Мѣщанина Іоанна Іоаннова | | Мѣщанка | Законнорожденная |
| | | | Священникъ Іоаннъ Іоанновъ | | | Жена Іоанна Іоаннова Анна Іоаннова | 22 | Мѣщанка | | | | |
| 2 | 1885 Октября 28 29 30 Ноября 1 2 3 | 1885 Ноября 10 | Протоіерей Кіевскаго женскаго Успенскаго Монастыря Іоаннъ Іоанновъ | Кіевскій | Кіевскій 264 | Кіевскій Мѣщанинъ Іоаннъ Іоанновъ | 19 | Мѣщанинъ | Кіевскаго Мѣщанина Іоанна Іоаннова | | Мѣщанка | Законнорожденная Свид. о рожд. выдано 13 Октября 1885 г. |
| | | | Священникъ Іоаннъ Іоанновъ Іоаннъ Іоанновъ Кіевскій | | | Жена Іоанна Іоаннова Анна Іоаннова | 18 | Мѣщанка | | | | |

У Кіевскаго 16 Января 1886

Іоаннъ Іоанновъ
(Іоаннъ Іоанновъ)

Страна

Страна

ПРОТОКОЛА ЗА ВЪЗБУДЕНИТЕ И ПРОВЕДЕНИТЕ ГРАЖДАНСКИ ДЕЛА ПРЕД ... Търговищкия Окръжен ... Съдилища

| № по ред. | Година, месец и число, когато е постъпила молбата | Име, презиме и фамилия на молителя | Име, презиме и фамилия на ответника | Какво е искано по молбата | Какво е било решено | Какво е било решено по жалбата | Какво е било решено по касационната жалба | Забележки |
|---|---|---|---|---|---|---|---|---|
| 1 | 1851 г. 25 Ноември | Прокурорът в Окръжния съд | Сеит | Сеит | Сеит | | | |
| | 11 14 17 Ноември | | | | | | | |
| | 1857 | Дебелча Исуф Еюпов | Сеит | Сеит | | | | |
| 2 | 1851 г. 25 Ноември 1 | А. Търговищкия Окръжен съд | Хасан | Хасан | | | | |
| | 2/м | Дебелча Сефер Ибр. от с. Кара-Кадъ-Кьой | Хасан | Хасан | | | | |
| 3 | 1851 г. 25 Ноември 1 | Търговищкия Окръжен съд | Сеит | Сеит | | | | |
| | 5 | Дебелча Исуф Еюпов | Хасан | Хасан | | | | |

Търговищкия Окръжен Съдилища 15 Ноември 1851

Председателствующий: ...

Страна 22

Рођених у Београду у години 1888

| Број | Дан, месец и час рођења | Број | Пол | Име, презиме, занимање и пребивалиште оца | Име, презиме, занимање и пребивалиште мајке | Напомена |
|---|---|---|---|---|---|---|
| 1 | 1888 фебруара 14 18 21 | 22/12 | Мушко | Стојанка жена Милана Ђорђевића земљорадника, рођена Ивановић земљорадница из Београда | Живка Ивана Ђорђа Јовановића земљорадника из Београда | |
| | | | Мушко | Јеленка Ивана Ђорђа Јовановића земљорадника из Београда | | |
| 2 | 1888 фебруара 16 18 21 | 23/12 | Мушко | Анка жена Ивана Ђорђа Јовановића земљорадника из Београда | Живка Ивана Ђорђа Јовановића земљорадника из Београда | |
| | | | Мушко | Ђура Ивана Ђорђа Јовановића земљорадника из Београда | | |
| 3 | 1888 фебруара 1 5 13 18 20 26 | 13/26 | Мушко | Ђорђа Ивана Ђорђа Јовановића земљорадника из Београда | Живка Ивана Ђорђа Јовановића земљорадника из Београда | |
| | | | Мушко | Јелена Ђорђа Јовановића земљорадника из Београда | | |

У Београду 11 јануара 1889

Милош Ђорђевић
Ад. пер. Београд

Умрлих у Београду у години 1888

| Број | Дан, месец и час смрти | Број | Пол | Име, презиме, занимање и пребивалиште умрлог | Име, презиме, занимање и пребивалиште оца | Име, презиме, занимање и пребивалиште мајке | Напомена |
|---|---|---|---|---|---|---|---|
| 1 | 1888 фебруара 14 | 14 | Мушко | Ђорђе Ђурђа земљорадника | Милош Ђорђевић ад. пер. Београд | | Умро године 1888 14 фебруара 1824 године старости |
| 1 | 1888 фебруара 18 | 18 | Мушко | Живка Ђорђа Јовановића | | | |
| 2 | 1888 фебруара 23 | 23 | Мушко | Анка Ивана Ђорђа Јовановића земљорадника | Милош Ђорђевић ад. пер. Београд | | Умрла од [illegible] |
| 2 | 1888 фебруара 25 | 25 | Мушко | Ђура Ивана Ђорђа Јовановића земљорадника | | | |
| 3 | 1888 фебруара 23 | 23 | Мушко | Ђорђа Ивана Ђорђа Јовановића земљорадника | Милош Ђорђевић ад. пер. Београд | | |
| 3 | 1888 фебруара 25 | 25 | Мушко | Живка Ивана Ђорђа Јовановића земљорадника | | | |

У Београду 11 јануара 1889

Милош Ђорђевић
Ад. пер. Београд

Дозвољено за штампање Одлуком Министарства грађевина, саобраћаја и индустрије бр. 1234 од 1. јануара 1889. године

Отдѣлъ

## Протоколъ вѣнчанныхъ прокламацій восточныя церкви. храма. Сиверская

Отдѣлъ

## Книга [illegible] къ Сиверской

| Число публик. | Мѣсто жительства и лѣта Женихова | Имя, прозвище, званіе или занятіе и родителей его | Женихъ Имя | Невѣстой Имя, прозвище, званіе или занятіе | Сколько разъ публикованъ въ церкви и когда | Примѣчанія |
|---|---|---|---|---|---|---|
| 1 | 1884 [illegible] | [illegible] | [illegible] | [illegible] | [illegible] | [illegible] |
| 2 | 1884 [illegible] | [illegible] | [illegible] | [illegible] | [illegible] | [illegible] |
| 3 | 1884 [illegible] | [illegible] | [illegible] | [illegible] | [illegible] | [illegible] |

Страна

ПРОТОКОЛЪ ВѢЧНЫХЪ ПРАВОСЛАВНАГО ВОСТОЧНАГО ЦЕРКОВНАГО ХРАМА Стол

Страна

Храма Покрова въ Кисел СКЦІѢ

| Число текущее | Акты, имѣющіе й дѣло | | | Книга | Имя, прозвище, званіе или земляки, й родѣтей ихъ | Метро | |
|---|---|---|---|---|---|---|---|
| | Сентябрь | | | | | Рождѣнія | Пріемлѣнія числа мѣсяцы |
| | I. | II. | III. | | | | |
| 1 | 1890 Декабря 30 | 2 | 4 | Февраля 5 дня | Первенецъ законнаго брака Іосифа Іосифовича Стефановскаго и законной жены его Ольги Павловны урожденной | Февраля 5 | 674 |
| | | | | | Марія Іосифовна родилась и крещена въ Кисловодскомъ Покровскомъ храмѣ | Того же | |
| 2 | 1890 Сентября 2 | 3 | 4 | Сентября 1891 | Первенецъ законнаго брака Іосифа Іосифовича Стефановскаго и законной жены его Ольги Павловны урожденной | Сентября | |
| | | | | | Любовь Іосифовна родилась и крещена въ Кисловодскомъ Покровскомъ храмѣ | Того же | |
| | | | | Книгу | | Февраля | |
| | | | | | | | |
| | | | | | | | |
| | | | | | | | |
| | | | | | | | |

| Крестивъ | | | Священникъ Имя, прозвище, званіе или занятіе | Пріѣзжій ли? Откуда или давно проживаетъ? | Собственноручная подпись совершившаго таинство крещенія и церковнаго причта, й того ради | Примѣчанія |
|---|---|---|---|---|---|---|
| Крестивъ родился | Лѣтъ возраста | Состоялъ дѣтей или сестеръ | | | | |
| Того же Мѣсяца | 26 | Дѣвочекъ | Протоіерей Іоаннъ Стефановскій | | Малаго Благословенія Іер. Іоаннъ Стефановскій | Свидѣтельство о рожденіи и крещеніи выдано отцу сего ребенка Іереемъ Іоанномъ Стефановскимъ 12 |
| Того же Мѣсяца | 20 | Дѣвочка | Іоаннъ Іосифовичъ Стефановскій | | | |
| Того же Мѣсяца | 23 | Дѣвочекъ | Малаго Крещенія Іер. Іоаннъ Стефановскій | | Малаго Благословенія Іер. Іоаннъ Стефановскій | Свидѣтельство выдано 2 |
| Того же Мѣсяца | 20 | Дѣвочка | Іоаннъ Іосифовичъ Стефановскій | | | |
| 1891 | | | | Малаго Благословенія Іер. Іоаннъ Стефановскій | | |

Штемпельная краска завода Бр. М. Поповыхъ у Н. Сад. 1892 год.

Добыта со всѣхъ сахъ у прочей краски и штемпеля Бр. М. Поповыхъ у Н. Сад.

АРХИВ ВОЛВОДИНЕ

ПРОТОКОЛЪ ВѢЧНЫХЪ ПРИСОЕДИНЕНІЯ ВОСТОЧНЫЯ ЦЕРКВИ, ХРАМА Сѣтокъ

| Число текущее | Число, мѣсяцъ и годъ обращенія I. | II. | III. | Примѣчанія | Имя, прозваніе, званіе или занятіе и родителей ихъ | Лѣта: Рожденія | Лѣта: Православія числе домочад. | Званіе, имя, прозваніе, званіе или занятіе | Отношеніе ихъ къ обращенному или иного вѣроисповѣданія | Отмѣтка подписи священника совершившаго обращеніе и свѣдѣній, и того званія | Примѣчанія |
|---|---|---|---|---|---|---|---|---|---|---|---|
| 1 | 1841 Ноября 26 | | | Обращ. 4/16 | Малолѣтняя дочь Тверскаго мѣщанина Семена Ивановича Ивана родилась Тверь Тверской губерніи | 1 | 4 | | | | |
| | | | | | Мать Малолѣтняго родилась въ Тверской губерніи | 1 | | | | | |
| | | | | Вверху | Обращена православную вѣру и крещена Тверскимъ Архіереемъ 1842 | | | | | | |

Тверь Тверской въ Тверской секціи

Страница

| Вѣроисповѣданіе | Лѣта: Рожденія | Состояніе: дѣвства или вдовства | Званіе, имя, прозваніе, званіе или занятіе | Отношеніе ихъ къ обращенному или иного вѣроисповѣданія | Отмѣтка подписи священника совершившаго обращеніе и свѣдѣній, и того званія | Примѣчанія |
|---|---|---|---|---|---|---|
| Ново Обр. | 24 | Холостой | Мѣщанинъ Семенъ Ивановъ Тверской губерніи Тверь | | Малолѣтняго разрѣшаю | |
| Ново Обр. | 20 | Дѣвица | Тверь Семенъ Ивановъ Тверской губерніи Тверь | | разрѣшаю | |
| Принесенную грамоту утвердить | | | | | | |

Малолѣтняго разрѣшаю

АРХИВ ВОЗВОДИНЕ

Страна 25

# ПРОТОКОЛЪ ВѢНЧАНИХЪ ПРАВОСЛАВНЫХЪ ВОСТОЧНЫЯ ЦЕРКВЕ, ХРАМА Свети Николе Перадровац ВЪ Нишави СРЕЗА

Страна

| Число текуће | Акте, међу њима: Објављења: I. II. III. | Венчања | Име, презиме, звање или занимање, и седиште њих | Живи рођени: Акте: Рођења | Живи рођени: Акте: Пријављења число записа |
|---|---|---|---|---|---|
| 1 | 1892 Априла 12 19 23 / маја 24 1 5 | Априла 23 / 5 маја | Благословена девица Марија Ив. Срећковић рођена у Сврљигу Ив. Срећковић свештеник Сврљишки | Нишав | |
| | | | Младен Марковић из Сврљига Ђ. Марковић сувајџија Сврљишки Сврљиг Тимочки | Сврљиг Тимок | Нишав |
| 2 | 1892 Априла 23 26 3 / маја 5 3 13 | 4/16 маја | Трифун Срећковић земљорадник Сврљишки Сврљиг | | Нишав |
| | | | Јелена Стаменковић из Сврљига Стаменко Стаменковић сувајџија Сврљишки Сврљиг Тимочки | Сврљиг Тимок | |
| 3 | 1892 Маја 21 24 25 / Јуна 2 5 6 | Маја 31 / Јуна 12 | Трифун Срећковић земљорадник Сврљишки Нишав 235 | | Нишав |
| | | | Марија Срећкова рођена Стева а Нића Стаменковић Нишав, без занимања | | Нишав |

У Нишаву

| Акте: Ефорија-седиоца | Акте: Акте смрти | Састојећи дистрикт или клисуру | Свештеник или: проповедник, звање или занимање | Сувишни ли је дотичник или дотична удата? | Опомена надлежна свештеника ожењеног или удатог и свештеника, и тога звања | Примећања |
|---|---|---|---|---|---|---|
| Нишав Срез | 32 године | Нишав | Ђорђе Трајић земљорадник | | Милошевић Ђурђевић Сврљишки | |
| Нишав Срез | 28 године | Нишав | Никола Милошевић Јовановићевић | | | |
| Нишав Срез | 32 године | Нишав | Живко Ђорђевић земљорадник | | Милошевић Ђурђевић Сврљишки | |
| Нишав Срез | 28 године | Нишав | Никола Милошевић Јовановићевић | | | |
| Нишав Срез | 21 године | Трговица | Милан Радовић земљорадник | | Милошевић Ђурђевић Сврљишки | Добио потврду бр. 11 бр. Среза Сврљишког Ромалда 893 бр. Нишав. суд. бр. 11 Јуна |
| Нишав Срез | 18 године | Трговица | Ђорђе Трајић земљорадник | | | |

15/27 Јануара 1893

Милошевић Ђурђевић
од мр Нишав

Добити се може у срп. књижари Браће М. Копривка у Н. Сад.

Страна 26

Протоколлъ вѣдомыхъ православныя восточныя церкви, храма Сайк

Жители

| Число | Лѣт. завед. в дом. | | | окончан. | Имя, прозвище, званіе или занятіе в родствѣ къ | Мѣсто | |
|---|---|---|---|---|---|---|---|
| | Отдѣленіе I. | II. | III. | | | Рожденія | Приписки ежели таковыя |
| 1 | 1843 Сентября 5 | 8 | 12 | 13 Сентября | Благородная женщина г Георгій Ракитскій сынъ | Сайк Сенц | с Кисачъ |
| | | | | 1844 | Умершій прежде сего вдова дѣвица Екатерина удова зап. Кисач. сер. Николай жена дѣвица Ирина | Кисачъ | Кисач |
| 2 | 1843 Сентября 8 | 12 | 14 | 23 Сентября | Православная женщина Варвара Кузмай замужняя | Кисачъ | |
| | 20 | 24 | 26 | | Сама Иванъ родилась Кисач и дѣвка состоящая въ | Кисачъ | |
| | | | | | | | |
| | | | | | | | |
| | | | | | | | |
| | | | | | | | |
| | | | | | | | |
| | | | | | | | |

Въ Кисачу 17/29

Страна

Перерот въ Кисачи сѣцъ

| Смерти | | | Отдѣленій | Служащи ли в отдѣленіи или инаго принадлежитъ? | Отдѣльная подпись священника творящаго обрядъ в какой и тотъ годъ | Примѣчанія |
|---|---|---|---|---|---|---|
| Какимъ обѣдомъ | Дѣлъ которого | Состояній дѣлалъ или занятіе | Имя, прозвище, званіе или занятіе | | | |
| Холер. | 43 года | Вдов | Георгія Георгіевъ Куп сынъ Жена Прасковья | | Іеромонахъ Перф. Фруловскій архимандритъ Пахомій | |
| Удавл. | 21 году | Дѣвица | Екатерина Іоаннова дѣвица священника Кисачскаго | | | |
| Холер. | 26 году | Дѣвица | Дѣвица Екатерина Іоаннова священника Фруловскаго | | Іеромонахъ Перф. Фруловскій архимандритъ Пахомій | |
| Удавл. | 21 году | Дѣвица | Дѣвица Екатерина Іоаннова священника Фруловскаго | | | |
| | | | | | | |
| | | | | | | |
| с Мартин | | 1844 | | | | |
| | | | | | | |
| | | | | | | |
| | | | | | | |
| | | | | | | |
| | | | | | | |
| | | | | | | |
| | | | | | | |
| | | | | | | |

Мѣсто печати

с Милош Теодоровић

иер нач Кисач

Добити се може у књизари Друж. Јошића у Новом Саду.

АРХИВ ВОЈВОДИНЕ